

大阪府営住宅 令和8年2月（令和7年度第6回） 総合募集のご案内

あき家入居者募集

- ・大阪府営住宅（公営住宅）の保証人が不要になりました
- ・子育て世帯向けに、子育てのしやすさと安全性の向上を目的とした改修を行った住戸を募集しています。詳細は91ページをご覧ください。

あき家募集

令和8年6月または7月以降の入居予定者の募集です。

あき家の状況によっては、入居までにお待ちいただくことがあります。

棟号室別に募集しており、棟号室は65ページ以降の募集住宅一覧表に記載しています。

募集期間（申込書配布期間・申込受付期間）

令和8年2月2日（月）～令和8年2月16日（月）

申込方法

郵送又は電子申請（インターネット）

※郵送による申込みは、令和8年2月16日（月）消印有効です。

※電子申請申込先については、1～2ページをご覧ください。

抽選日

令和8年3月10日（火）

※申込みされる住宅により、公開抽選会の会場が異なりますので、13～14ページをご覧ください。

先着順等で募集している住宅もあります！

〈センター別募集〉

- ・今回の総合募集の抽選の結果、応募割れとなった住戸については、再募集の受付（抽選）を各管理センターで行います。
- ・応募割れ住戸とは別に、応募から入居までの期間が他の住戸より短い住戸（早期入居住戸）の募集の受付（抽選）を行うことがあります。詳しくは各管理センターにお問い合わせください。（177ページ以降参照）

〈随時募集〉

- ・応募割れ住戸で申込みのなかった住宅については、先着順での入居の申込受付を行います。また、過去の総合募集で応募のなかった住戸も先着順で入居者を募集しています。（177ページ参照）

お問合せ先については、1～2ページをご覧ください。

お問合せ先及び電子申請申込先一覧

※申込みされる府営住宅を所管している指定管理者あてにお問合せください。

区 分		指定管理者・管理センター名
A	豊中市内・池田市内・吹田市内・箕面市内の府営住宅 (東三国2丁目住宅を含む)	株式会社東急コミュニティー 大阪府営住宅千里管理センター
B	高槻市内・茨木市内・摂津市内・島本町内の府営住宅	株式会社東急コミュニティー 大阪府営住宅高槻管理センター
C	守口市内・枚方市内・寝屋川市内・大東市内・門真 市内・四條畷市内・交野市内の府営住宅（大東朋来 住宅・ペア大東朋来住宅を除く）	株式会社東急コミュニティー 大阪府営住宅守口管理センター
D	東大阪市内の府営住宅及び大東朋来住宅・ペア大東 朋来住宅	株式会社穴吹ハウジングサービス 大阪府営住宅布施管理センター
E	八尾市内・松原市内・柏原市内・羽曳野市内・藤井 寺市内・富田林市内・河内長野市内・大阪狭山市内 の府営住宅	日本管財株式会社 大阪府営住宅藤井寺管理センター
F	堺市（南区を除く）内・泉大津市内・和泉市内・高 石市内・忠岡町内の府営住宅	株式会社東急コミュニティー 大阪府営住宅堺東管理センター
G	堺市南区（泉北ニュータウン）内の府営住宅	株式会社東急コミュニティー 大阪府営住宅泉北管理センター
H	岸和田市内・貝塚市内・泉佐野市内・泉南市内・阪 南市内・熊取町内・田尻町内・岬町内の府営住宅	株式会社東急コミュニティー 大阪府営住宅岸和田管理センター

令和7年4月から一部指定管理者が変わりましたのでご注意ください

※申込にあたり配慮すべき事項がある場合はお問合せ先までご連絡ください。

所 在 地	電子申請申込先	お問合せ先
〒560-0082 豊中市新千里東町1丁目5番3号 千里朝日阪急ビル9階	https://www.osakafueijutaku.jp/ 	06-6155-2782
〒569-0803 高槻市高槻町15番8号 ダイエツビル5階	https://www.osakafueijutaku.jp/ 	072-685-1092
〒570-0083 守口市京阪本通1丁目2番3号 損保ジャパン守口ビル1階	https://www.osakafueijutaku.jp/ 	06-6780-9115
〒577-0056 東大阪市長堂1丁目5番6号 布施駅前セントラルビル6階	https://osaka-fujyu.com/ 	06-6789-0321
〒583-0026 藤井寺市春日丘1丁目8番5号 藤井寺駅前ビル3階	https://www.osaka-fuei.com 	072-930-1093
〒590-0076 堺市堺区北瓦町1丁3番17号 堺東センタービル3階	https://www.osakafueijutaku.jp/ 	072-221-1083
〒590-0132 堺市南区原山台1丁1番2号 イーストナニワビル4階	https://www.osakafueijutaku.jp/ 	072-290-6073
〒596-0054 岸和田市宮本町27-1 泉州ビル3階	https://www.osakafueijutaku.jp/ 	072-447-9542

※二次元コードは携帯電話の種類によっては読み取れない場合があります。

もくじ

■ お問合せ先及び電子申請申込先一覧	P 1～ 2
■ もくじ	P 3
■ 令和7年度の募集に関するお知らせ	P 4
■ 総合募集のあらまし	P 5～ 7
・ 共通申込資格	P 5
・ 特定の申込資格（応募区分別申込資格）	P 5
・ 申込方法及び注意点	P 6
・ 申込みの無効・失格	P 6
・ その他の注意事項	P 7
■ お申込みの前に必ずお読みください	P 8～ 10
■ 総合募集の申込みから入居まで	P 11～ 12
■ 公開抽選会一覧	P 13～ 14
■ 共通申込資格	P 15
■ 収入基準	P 16～ 32
・ 裁量世帯	P 16
・ 収入基準（早見表）	P 17
・ 注意事項	P 17
・ 収入に関する証明書の見方	P 18
・ 月収額の計算方法	P 19～ 24
・ 月収額の計算例	P 25～ 30
・ 月収額計算表	P 31～ 32
■ 応募区分別申込資格	P 33～ 48
・ 応募区分別申込資格一覧表	P 33～ 36
・ 一般世帯向け	P 37
・ 新婚・子育て世帯向け	P 37
・ 福祉世帯向け	P 38～ 40
・ 親子近居向け	P 41～ 44
・ シルバーハウジング	P 45～ 46
・ 車いす常用者世帯向け	P 47～ 48
■ 単身者資格要件、DV被害者要件	P 49～ 50
■ 申込書の記入例	P 51～ 52
■ よくある質問とその回答	P 53～ 59
■ 総合募集 募集住宅一覧表	P 60
・ 募集住宅一覧表の見方	P 61
・ 注意事項	P 61～ 62
・ 府営住宅の間取り例（標準タイプ）	P 63
・ 一般世帯向け募集住宅一覧表	P 65～ 89
・ 子育て世帯向け募集住宅一覧表	P 92～ 93
・ 新婚・子育て世帯向け募集住宅一覧表	P 95～118
・ 福祉世帯向け募集住宅一覧表	P121～156
・ 親子近居向け募集住宅一覧表	P159～160
・ シルバーハウジング募集住宅一覧表	P165
・ 車いす常用者世帯向け募集住宅一覧表	P167～170
■ 府営住宅の耐震性能について	P171
■ 応募倍率一覧表（参考）	P172～175
■ 随時募集のご案内	P176
■ 令和8年2月総合募集のセンター別募集（応募割れ住戸）の受付（抽選）	P177～184
■ 各指定管理者（管理センター）案内図	P185～188
■ 府営住宅の抽選方法	P189

令和7年度の募集に関するお知らせ

■ 総合募集の申込書配布期間・申込受付期間

申込書配布期間及び申込受付期間は、開始日は偶数月の1日（1日が土・日・祝日の場合は第1営業日）、終了日は同月の15日（15日が土・日・祝日の場合は翌営業日）となります。

令和7年度総合募集の申込書配布期間及び申込受付期間は次のとおりです。

	申込書配布期間及び申込受付期間
第1回募集	令和7年4月1日（火）～令和7年4月15日（火）
第2回募集	令和7年6月2日（月）～令和7年6月16日（月）
第3回募集	令和7年8月1日（金）～令和7年8月15日（金）
第4回募集	令和7年10月1日（水）～令和7年10月15日（水）
第5回募集	令和7年12月1日（月）～令和7年12月15日（月）
第6回募集	令和8年2月2日（月）～令和8年2月16日（月）

■ 府営住宅の移管について

大阪府では、現在、大東市、門真市及び池田市への府営住宅の移管を進めています。各市への移管後は市営住宅となりますが、移管されるまでの間は引き続き府営住宅として募集を行います。なお、大阪市内の府営住宅については、移管が完了しました。府営住宅の移管に関する詳細については、10ページをご覧ください。

移管後の旧府営住宅の入居者募集について（大東市・門真市）

移管後の旧府営住宅について、移管先の市以外にお住まいの府民の方々も応募できる住戸が移管先の市において一定設けられています。詳しい募集内容や申込書の配布場所については、ホームページをご覧ください。

★<https://www.pref.osaka.lg.jp/jumachi/ikan/index.html>

<令和7年度 大東市営住宅入居者募集>

令和7年7月入居者募集 ※募集は終了しました。

令和7年12月入居者募集 ※募集は終了しました。

<令和7年度 門真市営住宅入居者募集>

令和7年6月入居者募集 ※募集は終了しました。

令和7年12月入居者募集 ※募集は終了しました。

[申込書配布場所]

大阪府住宅相談室（大阪府庁別館1階）、大阪府各保健所などの大阪府の機関の他、一部の市町村でも配布します。

総合募集のあらまし

◎新築募集は、現在建設中の住宅と既に完成している新築住宅の入居予定者を決めるためのものです。

※新築募集は、棟号室別の募集をしておりませんので、当選後、住戸の指定はできません。

◎あき家募集は、棟号室別に入居予定者を登録し、順次入居していただくものです。なお、あき家の状況や審査の状況などにより、入居の時期が変わる場合があります。

※あき家住宅は、あくまでも以前に人が居住していた住宅ですので、新築住宅のような状態ではありません。また、高齢者・障がい者向けに対応した設備改善は行っておりません。

■ 共通申込資格

府営住宅に申込みされる方は、15ページの共通申込資格のすべての条件を満たしている必要があります。

■ 特定の申込資格（応募区分別申込資格）

総合募集では、一般世帯向けの他に、特定の申込資格がある方のみがお申込みいただけるよう、さまざまな応募区分を設定することで、特に住宅に困っている方が入居しやすくなるように配慮しています。

申込みされる場合は、共通申込資格（15ページ参照）のすべての条件を満たしておられるか確認のうえ、下記の申込資格がある応募区分（1）～（16）の中から1つだけ選んでお申込みください。

※1世帯（婚約者との申込みの場合も1世帯とします）で2通以上申込みされたときは失格となります。

※申込資格の詳細については、必ず該当のページをご確認ください。

■ 一般世帯向け

（1）一般世帯 37ページ

■ 新婚・子育て世帯向け

（2）新婚世帯 37ページ

（3）子育て世帯 37ページ

■ 福祉世帯向け

（4）高齢者世帯 38～40ページ

（5）ひとり親世帯 38～40ページ

（6）障がい者世帯 38～40ページ

（7）ハンセン病療養所入所者等の世帯 38～40ページ

（8）犯罪被害者等の世帯 38～40ページ

（9）単身者、DV被害者 49～50ページ

■ 親子近居向け

（10）親子近居向け親世帯 41～44ページ

（11）親子近居向け子世帯 41～44ページ

■ シルバーハウジング

（12）シルバーハウジング 45～46ページ

（13）ふれあいシルバーハウジング 45～46ページ

■ 車いす常用者世帯向け

（14）MAIハウス 47～48ページ

（15）身体障がい者向け改善住宅 47～48ページ

（16）身体障がい者向け住宅 47～48ページ

■ 申込方法及び注意点

◎申込みは、郵送又は電子申請によるもののみを受付します。

申込書を窓口を持参されても、受付できません。

◎郵送による申込みの場合、指定の封筒と申込書をご使用ください。

また、受付期間以外の日の消印のものは受付できません。(申込締切日に投函される場合、時間帯によっては翌日の消印となる場合がありますので、特にご注意ください。)

◎申込みは、1世帯につき1通に限ります。

◎郵送による申込みと電子申請を、重複して申込みことはできません。

◎必要な事項が記載されていない申込書は、受付できない場合があります。

申込書及び封筒に記入もれがないように、ご注意ください。

◎郵送による申込みの場合、申込書に付いているはがきに切手(2箇所)を必ず貼ってください。

■ 申込みの無効・失格

次のような場合は申込みを無効とします。なお、受付けた後当選しても失格となります。

(1) 申込者本人又は同居しようとする方が、暴力団員である場合

暴力団員とは「暴力団員による不当な行為の防止等に関する法律」第2条第6号に規定する暴力団員(以下「暴力団員」という。)をいいます。

当選者には、申込者本人及び同居しようとする方が、暴力団員でないことを誓約していただきます。

なお、暴力団員であるか否かを確認するため、大阪府警察本部へ照会します。

(2) 重複申込みをされたとき。(管理センターが異なっても1世帯1通に限ります。)

・1世帯(婚約者との申込みの場合等も1世帯とする。)で2通以上申込みされたとき。

また、申込者又は同居しようとする方として申込書に記載のある方は、他の世帯で申込みすることはできません。

・この募集において、郵送と電子申請の重複申込みをされたとき。

・随時募集との重複申込みをされたとき。

(3) 申込書に不正の記載があったとき。

(4) 申込区分などの必要事項が記載されていないとき。

(5) 申込資格がないとき。

(6) 友人等の寄合世帯や世帯を不自然に分割して申込みがあったとき。

次のような申込みは、原則としてできません。

(例1) 夫婦どちらか一方のみによる申込み。

(例2) 兄弟姉妹で申込み。(両親死亡の場合や、今回入居しようとする方全員が単身者資格要件を満たしている場合を除く)

(例3) 祖父母と扶養関係のない孫との申込み。

(例4) おじ・おば・甥・姪・いとこ等との申込み。

(例5) 今回入居しようとする者以外の人に扶養されている者が含まれている場合の申込み。

(7) 申込書に記載した方全員が同時に入居できないとき。

申込後、同居しようとする親族の変更(死亡・出生の場合は再審査を行います。)はできません。

婚約者が変わったときも同じです。

(8) 当選後、指定された期日までに、審査必要書類の提出がないとき。

(9) 申込みされた応募区分の資格を確認できないとき。

一般世帯向け以外の優先枠(新婚・子育て世帯向け/福祉世帯向け/親子近居向け/シルバーハウジング/車いす常用者世帯向け)の応募区分に申込み、当選された方で、申込みされた応募区分の資格を確認できない方は、一般世帯向けの資格を満たしている場合であっても失格となります。

■ その他の注意事項

◎婚約者との申込みの場合は、原則として入居されるまでに婚姻している必要があります。(婚姻受理証明書などで婚姻の確認をします。)

なお、婚姻1ヵ月前であれば入居可能ですが、その場合は媒酌人・親族などによる婚約を確認できる書類が必要です。このため、婚姻時期による申込みの制限があります。

- ・新築募集・・・婚姻する日が入居予定時期から1ヵ月以内までの方
- ・あき家募集・・・婚姻する日が募集期間末日から1年以内までの方

◎親族には、内縁関係にある方や性的マイノリティでパートナーシップ関係にある方（以下、「パートナーシップ関係にある方」という）を含みます。

内縁関係の方は、その関係が住民票で確認できる場合に限りです。

パートナーシップ関係にある方は、その関係が大阪府又は他の自治体がパートナーシップ宣誓したことを証明した書類で確認できる場合に限りです。

◎募集期間末日現在において、妊娠されている方の胎児は人数には含みません。

◎多子世帯優遇制度は、募集期間末日現在において、18歳未満の子どもを3人以上扶養している世帯に抽選番号を2つ付与します。

制度の適用を受ける場合は、申込書の多子世帯優遇制度の欄に必ず○印を付けてください。(51～52ページの申込書の記入例参照)

- ・この制度は抽選の際の優遇措置であって、必ずしも当選を保証するものではありません。
- ・募集期間末日において、18歳未満の子どもを3人以上扶養している世帯のみ○印を付けてください。

（子ども（1人）の年間の合計所得金額が48万円以下（給与のみの場合は給与収入が103万円以下）でなければ、扶養していることにはなりませんのでご注意ください。）

- ・該当する世帯であっても○印を付けていない場合、優遇措置は受けられません。
- ・同居しようとする方（入居予定者）の中に、18歳未満の子どもが3人以上いない場合は、該当しません。(例：遠隔地扶養をしている子どもを含めて3人子どもがいる場合など)
- ・募集期間末日において出生していなければ、人数に含みません。

お申込みの前に必ずお読みください

大阪府営住宅（公営住宅）は、住宅に困っている低額所得者の方々のために建てられた賃貸住宅です。このため、他の民間賃貸住宅とは異なり、公営住宅法や大阪府営住宅条例などに入居者資格が定められており、いろいろな制限があります。この「総合募集のご案内」をよくお読みになったうえで、お申込みください。

■ 暴力団員について

◎大阪府では、府営住宅の入居者等の生活の安全と平穏を確保するため、申込者本人や同居しようとする方が暴力団員である場合には入居資格を認めません。詳しくは、6ページをご覧ください。

■ 住宅の保管義務

◎府営住宅は、府民の財産です。お住まいの住宅はもちろん、集会所、自転車置場などの共同施設をはじめ、住宅全体を大切に使用しなければなりません。定められた規則を守り、適正な住まい方に注意をはらってください。

保管義務を怠り、住宅の破損等が生じた場合は、住宅を明渡していただくことがあります。

- 住宅を他の人に貸したり、譲渡しないこと。(転貸等の禁止)
- 住宅本来の目的からはすれ、商店や作業場など、住居以外の用途に使わないこと。(用途変更の禁止)
- 必要な届出、あるいは承認を受けずに、他の人を同居させたり、模様替え、増築などをしないこと。(無断同居の禁止、無断模様替え・増築の禁止)
- 住宅の敷地を個人の耕作や花壇などに使用しないこと。(不法耕作の禁止)

■ 迷惑行為の禁止

◎迷惑行為により、他の入居者に著しい迷惑や被害を与えた場合は、住宅を明渡していただくことがあります。

- テレビ、ステレオなどを視聴したり、楽器を演奏するときなどは、適量の音量で、時間を考えて周囲に迷惑のかからないよう十分注意してください。
- 乱暴な玄関扉の開閉は、音が建物全体に響き、他の入居者の迷惑になりますので、特に気をつけてください。
- 集合住宅では、どうしても生活に伴う音や振動が伝わり、知らぬ間に近隣に迷惑をかけていることがありますので、お互いに注意しましょう。

■ ペットの飼育

◎府営住宅は集合住宅であり、住宅の構造上、動物の飼育には適していません。犬、猫などの動物を住宅内で飼うことは近所迷惑となり、入居者間のトラブルの原因となりますので、住宅内では犬、猫などの動物は飼わないでください。飼育により他の入居者に迷惑や被害を与え、大阪府の指導に従っていただけない場合は、住宅を明渡していただくことがあります。

なお、一部の住宅で動物飼育が可能となっているケースがありますが、一定の手続きを経て飼育が可能となったものであり、原則は禁止されています。

【飼育が可能な住宅】

堺新金岡2丁3番住宅（堺市北区）、堺新金岡2丁6番住宅（堺市北区）、牧野北住宅（枚方市）、枚方牧野北住宅（枚方市）、東大阪稲田住宅（東大阪市）、羽曳野野々上住宅（羽曳野市）、狭山住宅（大阪狭山市一部地域のみ）、貝塚王子住宅（貝塚市）、茨木松ヶ本住宅（茨木市）、高倉台第一住宅（堺市南区）、交野松塚住宅（交野市） ※飼育条件が異なりますので、所管の管理センターへご確認ください。

■ 浴槽・風呂釜の設置

◎リース浴槽

募集住宅一覧表で、浴槽「無」となっている住戸で、備考欄に「リース浴槽設置住戸」と記載された住戸は、大阪ガス㈱の浴槽・風呂釜のメンテナンスリース制度を原則、利用していただくことになります。（リース浴槽を撤去し、府が設置することは出来ませんので、ご注意ください。）

浴槽・風呂釜の月額リース料金は3,300円～4,600円（税込）程度です。（保証金10,000円が別途必要です。）ただし、リース事業の運営状況等により、リース料金を改定することがあります。

◎上記、リース浴槽設置住戸以外の、浴槽「無」となっている住戸には、入居者が決定し入居までに、風呂設備を大阪府の費用負担により設置します。そのため、入居者の皆様のご負担で、浴槽を設置する必要があります。

なお、年度末（1月から3月まで）の申込みにつきましては、補修工期の関係上、入居時期に影響が出る可能性がありますので、あらかじめご了承ください。

また、応募区分別住宅一覧表の募集住戸ごとに記載された家賃額（円）が風呂の設置により増加します。

■ 敷金

◎敷金は家賃の3ヵ月分です。（入居手続き時に、納入していただきます。）

■ 家賃のお支払い

◎家賃は、口座振替（住宅名義人の三親等内の親族の口座からも口座振替可能）又は金融機関の窓口で納付書により、毎月月末までにお支払いください。支払期限を過ぎると滞納となり、契約が解除されると、退去していただくことになります。

■ 共益費等のお支払い

◎給水施設、汚水処理施設、エレベータのある住宅は、これらの施設にかかる光熱水費や維持運営費を共益費として徴収します。なお、高層住宅で電気を一括して受電している住宅では、共用灯などの電気料金も共益費の対象となります。※参考：令和7年度は最高月額3,340円

◎大阪府へ共益費として支払う費用以外に、入居者のみなさんが自治会などを通して支払う費用があります。（階段灯・廊下灯・外灯などの電気料、共同水栓の水道料、芝生・樹木の手入れ管理費 等）

■ 収入申告

◎家賃は、入居者全員の収入と住宅の築年数や所在地、広さなどによって、毎年度決定されます。そのため、収入の有無にかかわらず、世帯全員の収入を必ず申告してください。申告がなければ、近傍同種の住宅の家賃（民間賃貸住宅と同程度の家賃）をお支払いいただくことになります。

◎入居後に、収入が一定の基準を超えた場合は、収入超過者又は高額所得者と認定されます。

収入超過者には府営住宅を明け渡すよう努力する義務が、また、高額所得者には府営住宅を明渡す義務があります。

■ 入居中に必要な手続き

◎入居中に次のようなことがあれば、手続きが必要です。ただし、承認できる範囲が限られているものもありますので、事前に所管の管理センター又は巡回管理員に相談してください。

- ・同居者を変更するとき
- ・入居者（名義人）を変更するとき
- ・氏名・勤務先を変更するとき
- ・住宅を一時不在にするとき
- ・住宅の一部を模様替え・増築するとき など

■ 空室の活用について

◎大阪府営住宅では、障がい者の方が、世話人等の支援を受けながら、地域で自立した生活を送るため、運営法人等にグループホームとして住戸の使用を許可している団地があります。

また、地元市町や事業者等による府営住宅の空室を活用した取組を推進しており、申込みされる団地においても、子育て支援施設や高齢者の交流拠点・見守り施設、若者向けシェアハウスなどの活用を行っ

ている団地があります。

申込みを検討している住戸の周辺における現在の活用状況を確認したい場合は、各管理センターにお問い合わせください。

■ 駐 車 場

◎住宅によっては、新たに入居される方々が直ちに利用できるスペースが少なく、ご自分で住宅外の保管場所を確保していただく場合があります。

◎中層エレベータ設置の計画がある住宅、又は工事中の住宅等においては、駐車場の新規契約を停止している場合があります。

【募集時点において、一部の区画を停止している住宅】

千里古江台（吹田市）、寝屋川仁和寺（寝屋川市）、富田林双葉（富田林市）、柏原芝山（柏原市）、藤井寺小山西（藤井寺市）、八田荘（堺市中区）、榎塚台第1（堺市南区）、貝塚森（貝塚市）、豊中島江（豊中市）、吹田高野台（吹田市）、吹田桃山台（吹田市）、東鳥取石田（阪南市）

【募集時点において、全ての区画を停止している住宅】

泉大津式内（泉大津市）、豊中上津島（豊中市）

【募集時点において、駐車場がない住宅】

高石加茂（高石市）

■ 中層エレベータ設置

◎大阪府では、4階建て及び5階建ての住棟へのエレベータ設置を実施しています。

エレベータ設置の計画がある住宅やエレベータ設置工事中の住宅の住戸についても募集を行っており、工事中は、工事車両の通行や、騒音、振動、ほこり、臭気が発生するなど工事に伴う影響がありますので、お申込みの際にはご注意ください。また、住戸によっては、エレベータが設置されない場合があります。詳しくは、62ページをご覧ください。

■ 府営住宅の市や町への移管について

◎大阪府では、住民サービスの向上につながるよう、市や町と府営住宅の移管について協議を行っています。

【大阪市への移管について】

大阪市内に所在する府営住宅は、大阪市と協議のうえ、平成27年8月1日より順次大阪市へ移管し、令和5年4月1日に移管が完了しました。

【大東市への移管について】

大東市内に所在する府営住宅は、大東市と協議のうえ、平成30年度より順次、大東市へ移管していくこととしています。このうち、大東深野住宅については、平成30年4月1日に、大東寺川住宅、大東北新町住宅及び大東南郷住宅については、令和4年4月1日に移管し、大東市営住宅となりました。

【門真市への移管について】

門真市内に所在する府営住宅は、門真市と協議のうえ、令和元年度より順次、門真市へ移管していくこととしています。このうち、門真住宅、門真千石西町住宅及び門真四宮住宅については、平成31年4月1日に、門真下馬伏住宅、門真北岸和田住宅、門真三ツ島住宅及び門真北島住宅については、令和6年4月1日に移管し、門真市営住宅となりました。

【池田市への移管について】

池田市内に所在する府営住宅は、池田市と協議のうえ、令和2年度より順次、池田市へ移管していくこととしています。このうち、池田神田住宅については、令和2年4月1日に移管し、池田市営住宅となりました。

◎移管後の旧府営住宅について、移管先の市以外にお住まいの府民の方々も応募できる住戸が移管先の市において一定設けられています。なお、大阪市と池田市にある移管後の旧府営住宅においては、市以外にお住まいの府民の方々が応募できる募集区分の設定を、府市協議の結果、令和6年度で終了しました。

総合募集の申込みから入居まで

申込書を郵送
又は電子申請
2月2日(月)～
2月16日(月)

- 申込みは1世帯につき1通に限ります。2通以上申込みされた場合は申込みされた分のすべてが失格となります。
- 郵送による申込みと電子申請を重複して申込みすることはできません。重複して申込みされた場合は両方とも失格となります。
- 郵送による申込みの場合は、指定の封筒と申込書をご使用ください。
- 必要な事項が記載されていない申込書は、返送させていただく場合があります。
- 記入もれがないようご注意ください。

申込書の受付

- 消印の日付や申込書の記載状況を確認します。
- 令和8年2月16日までの郵便の消印のあるものが有効です。
- 申込締切日に投函される場合、時間帯によっては翌日の消印となる場合がありますので、特にご注意ください。

抽選番号のお知らせ
3月3日(火)ごろ

- 申込書に付いているはがきを使用してお知らせします。
- 電子申請の場合はメールでお知らせします。
- 抽選番号のお知らせの送付日は、13～14ページをご覧ください。

公開抽選会
3月10日(火)

- 申込みされる住宅により会場が異なりますので、13～14ページをご覧ください。
- 参加は自由です。必ずしも参加する必要はありません。
- 抽選会の見学はどなたでもできます。
- ※電話での当落に関するお問合せにはお答えできません。
- 抽選結果は、当日(14時から)所管の管理センター及び大阪府咲洲庁舎26階住宅経営室で閲覧できます。
- また、所管の管理センターのホームページに掲載します。

抽選結果のお知らせ
3月13日(金)～
3月17日(火)ごろ

- 抽選結果は、当選・落選にかかわらずお知らせします。
- お知らせの送付日は、13～14ページをご覧ください。
- 落選者には、申込書に付いているはがき又はメールで通知します。
- 当選者(入居資格審査対象者)には、入居資格を確認するために必要な書類の提出についてのご案内と一緒に封書で送付します。

落選
通知

当選通知 +
入居資格審査のご案内

- 抽選の結果、応募割れとなった住宅の受付(抽選)については、177～184ページをご覧ください。

審査書類の郵送
3月中旬～下旬ごろ

- 書類の提出締切日にご注意ください。



入居資格審査

- 提出していただいた書類により、入居資格を審査します。
- ※提出していただいた審査書類に不備等があった場合、入居時期が遅れることがあります。



追加書類の請求

- 提出していただいた書類で確認できない事項があるときは、さらに書類の提出をお願いします。
- ※提出していただいた書類は返却いたしません。

入居資格審査結果のお知らせ 4月中旬以降

失格通知

合格通知



- 入居資格が確認できない方は、失格となりますので、府営住宅に入居できません。

入居予定者として登録

- 入居資格審査に合格されて初めて入居予定者となります。
- ※あき家の入居予定者については、令和8年5月または6月以降、順次入居のあっせんを行います。
- なお、あき家の状況や審査の状況などにより、入居の時期が変わる場合があります。

入居案内

- 入居のあっせんが決まりましたら、入居案内を郵送します。

入居説明 鍵 交 付

- 入居案内の発送から2～3週間後、指定する日時、場所において入居に関する手続きをします。
- 敷金は家賃の3ヵ月分です。
入居手続き時に、納入していただきます。
- 入居手続きを完了された方に、入居承認書と鍵をお渡しします（入居開始日から10日程度前）。
入居承認書に記載している入居開始日から、家賃が発生します。

入 居

- 入居開始日以後、おおむね2週間以内に入居していただきます。

公開抽選会一覧

※抽選会は、各管理センターにおいて公開にて行います。

※抽選会では、申込区分ごとに当選者及び補欠者を決定します。(補欠者は、当選者の失格や辞退

区 分		指定管理者・管理センター名	時 間
A	豊中市内・池田市内・吹田市内・箕面市内の府営住宅（東三国2丁目住宅を含む）	株式会社東急コミュニティー 大阪府営住宅千里管理センター	午前10時00分～ 11時00分
B	高槻市内・茨木市内・摂津市内・島本町内の府営住宅	株式会社東急コミュニティー 大阪府営住宅高槻管理センター	午前10時00分～ 11時00分
C	守口市内・枚方市内・寝屋川市内・大東市内・門真市内・四條畷市内・交野市内の府営住宅（大東朋来住宅・ペア大東朋来住宅を除く）	株式会社東急コミュニティー 大阪府営住宅守口管理センター	午前10時00分～ 11時00分
D	東大阪市内の府営住宅及び大東朋来住宅・ペア大東朋来住宅	株式会社穴吹ハウジングサービス 大阪府営住宅布施管理センター	午前10時00分～ 11時00分
E	八尾市内・松原市内・柏原市内・羽曳野市内・藤井寺市内・富田林市内・河内長野市内・大阪狭山市内の府営住宅	日本管財株式会社 大阪府営住宅藤井寺管理センター	午前10時00分～ 11時00分
F	堺市（南区を除く）内・泉大津市内・和泉市内・高石市内・忠岡町内の府営住宅	株式会社東急コミュニティー 大阪府営住宅堺東管理センター	午前10時00分～ 11時00分
G	堺市南区（泉北ニュータウン）内の府営住宅	株式会社東急コミュニティー 大阪府営住宅泉北管理センター	午前10時00分～ 11時00分
H	岸和田市内・貝塚市内・泉佐野市内・泉南市内・阪南市内・熊取町内・田尻町内・岬町内の府営住宅	株式会社東急コミュニティー 大阪府営住宅岸和田管理センター	午前10時00分～ 11時00分

抽選日：令和8年3月10日(火)

などによる欠員を補充するため順位を定めて登録するものです。)

抽 選 会 場	最 寄 駅 等	抽選番号送付日	抽選結果送付日
千里朝日阪急ビル14階 2号会議室 豊中市新千里東町1丁目5番3号 (収容人数40名)	大阪モノレール「千里中央駅」 徒歩約1分 北大阪急行線「千里中央駅」 徒歩約4分	令和8年3月3日ごろ	令和8年3月17日ごろ
クロスパル高槻2階 201会議室 (高槻市立総合市民交流センター) 高槻市紺屋町1番2号 (収容人数40名)	阪急京都本線「高槻市駅」 徒歩約12分 JR京都線「高槻駅」 徒歩約3分	令和8年3月3日ごろ	令和8年3月17日ごろ
守口文化センター3階 会議室2 守口市河原町8番22号 (収容人数24名)	京阪本線「守口市駅」 徒歩約2分 OsakaMetro谷町線「守口駅」 徒歩約8分	令和8年3月3日ごろ	令和8年3月17日ごろ
クレアホールふせ 小ホール 東大阪市足代北2丁目1-13-101 (収容人数30名)	近鉄奈良線・大阪線「布施駅」 徒歩約10分	令和8年3月3日ごろ	令和8年3月17日ごろ
パープルホール4階 中会議室A (藤井寺市立市民総合会館本館) 藤井寺市北岡1-2-3 (収容人数50名)	近鉄南大阪線「藤井寺駅」 徒歩約10分	令和8年3月3日ごろ	令和8年3月13日ごろ
サンスクエア堺A棟2階 第2会議室 堺市堺区田出井町2番1号 (収容人数25名)	JR阪和線「堺市駅」 徒歩約3分	令和8年3月3日ごろ	令和8年3月17日ごろ
大阪府営住宅泉北管理センター 堺市南区原山台1丁目1番2号 イーストナニワビル3階 (収容人数12名)	南海泉北線「梅・美木多駅」 徒歩約2分	令和8年3月3日ごろ	令和8年3月17日ごろ
泉州ビル地下1階 会議室 岸和田市宮本町27-1 (収容人数15名)	南海本線「岸和田駅」 徒歩約6分	令和8年3月3日ごろ	令和8年3月17日ごろ

共通申込資格

府営住宅に申込みされる方は、次の（１）～（４）のすべての条件を満たしている必要があります。

（１）収入基準に合う方（入居予定者全員の収入が対象です。）

◎計算後の月収額が**158,000円以下の方が**、申込むことができます。

※計算後の月収額が158,000円を超える方でも、「裁量世帯」に該当する方は、計算後の月収額が214,000円以下であれば、申込むことができます。

「裁量世帯」の詳しい説明については、16ページをご覧ください。

◎17ページの収入基準表（早見表）を参考として、収入基準に合うかどうかを確かめてください。

◎1世帯で2人以上の収入がある場合は、25～30ページを参考にし、31～32ページの月収額計算表で必ず計算してください。

（２）現在、住宅に困っている方

◎持ち家の方は、原則として申込むことができません。

ただし、府営住宅に入居時までに申込者及び府営住宅に同居しようとする方以外に所有権を移転されるなど、処分を予定している場合は、申込むことができます。

（３）申込時点において、申込者本人が大阪府内に住んでいるか、勤務をしている（勤務することが確実な場合を含む）方

◎住民票や勤務をしている又は勤務することが確実であることを証明する書類が、入居資格審査時に必要です。

◎勤務予定者は、募集期間末日より起算して2ヵ月以内に、大阪府内の事業所に勤務することが確実であることが必要です。

（４）過去に府営住宅に入居していた方については、現に家賃の未納がなく、かつ、規則で定める不正な使用（無断退去など）をしたことがないこと

※6ページの「申込みの無効・失格」及び7ページの「その他の注意事項」も必ずお読みください。

収入基準（裁量世帯）

■ 裁量世帯

次の（１）～（９）に該当する世帯の方は、計算後の月収額が158,000円を超える場合でも、214,000円以下であれば、申込むことができます。

対 象 世 帯	世 帯 要 件
(1) 身体障がい者世帯	申込本人又は同居者に、身体障がい者手帳の交付を受けている方で、その障がいの程度が１級から４級までの方がいる世帯
(2) 精神障がい者世帯	申込本人又は同居者に、精神障がい者保健福祉手帳の交付を受けている方で、その障がいの程度が１級又は２級の方又は同程度の障がいがあると認められる方がいる世帯
(3) 知的障がい者世帯	申込本人又は同居者に、療育手帳の交付を受けている方で、その障がいの程度がＡ又はＢ１の方又は同程度の障がいがあると子ども家庭センター若しくは大阪府障がい者自立相談支援センターの長等により判定された方がいる世帯
(4) 60歳以上の世帯	申込本人が60歳以上であって、かつ、同居者のいずれもが60歳以上又は18歳未満の方である世帯。 ※年齢は募集期間末日現在での満年齢です。
(5) 戦傷病者世帯	申込本人又は同居者に、戦傷病者手帳の交付を受けている方で、その障がいの程度が特別項症から第6項症まで又は第1款症の方がいる世帯
(6) 原子爆弾被爆者世帯	申込本人又は同居者に、原子爆弾被爆者に対する援護に関する法律第11条第1項の規定による厚生労働大臣の認定を受けている方がいる世帯
(7) 海外からの引揚者世帯	申込本人又は同居者に、海外からの引揚者であることの証明書（厚生労働省社会・援護局長の発行する永住帰国者証明書）の交付を受けている方で、本邦に引き揚げた日から起算して5年を経過していない方がいる世帯
(8) ハンセン病療養所入所者等	申込本人又は同居者に、平成8年3月31日までの間に厚生労働大臣が定めるハンセン病療養所に入所していた方がいる世帯
(9) 小学校就学前の子どもがいる世帯	同居者に、募集期間末日現在において、小学校就学前の子どもがいる世帯

（注）上記の要件については、募集期間末日現在で満たしていることが必要です。

収入基準（収入基準表（早見表）・注意事項）

収入基準表は、収入のある方が1人と仮定し、同居及び扶養親族控除のみ考慮して計算したものです。他に特別控除がありますので、18～32ページを参考に収入基準に合うかどうか確かめてください。特に、2人以上の方に収入がある場合には、25～30ページを参考にし、31～32ページの月収額計算表で必ず計算してください。

収入基準表（早見表） ※給与所得者及び年金所得者については、各種控除前の総収入金額です。

	単身者	2人世帯	3人世帯	4人世帯	5人世帯	6人世帯
給与所得者の場合	2,967,999円 (3,887,999円) 以下	3,511,999円 (4,363,999円) 以下	3,995,999円 (4,835,999円) 以下	4,471,999円 (5,311,999円) 以下	4,947,999円 (5,787,999円) 以下	5,423,999円 (6,263,999円) 以下
年金所得者の場合 (65歳未満)	3,028,015円 (3,924,015円) 以下	3,534,682円 (4,391,778円) 以下	4,041,349円 (4,838,837円) 以下	4,495,308円 (5,285,896円) 以下	4,942,367円 (5,732,955円) 以下	5,389,425円 (6,180,014円) 以下
年金所得者の場合 (65歳以上)	3,096,011円 (3,924,015円) 以下	3,534,682円 (4,391,778円) 以下	4,041,349円 (4,838,837円) 以下	4,495,308円 (5,285,896円) 以下	4,942,367円 (5,732,955円) 以下	5,389,425円 (6,180,014円) 以下
その他の所得者の場合	1,896,000円 (2,568,000円) 以下	2,276,000円 (2,948,000円) 以下	2,656,000円 (3,328,000円) 以下	3,036,000円 (3,708,000円) 以下	3,416,000円 (4,088,000円) 以下	3,796,000円 (4,468,000円) 以下

※（ ）は裁量世帯の金額です。16ページの裁量世帯についてを参照してください。(特別控除は含んでいません。)

(注)収入基準の金額を超える方は、府営住宅に申込みできませんので、大阪府特定公共賃貸住宅、公社住宅、UR住宅をご検討ください。電話番号は次のとおりです。

- ・ 特定公共賃貸住宅 1～2ページに掲載しているお問合せ先一覧のうち、特定公共賃貸住宅を所管する各管理センター（A、B、C、E、H）へお問合せください。
- ・ 公 社 住 宅 大阪府住宅供給公社 募集カウンター 06-6203-5454
- ・ U R 住 宅 独立行政法人都市再生機構 UR梅田営業センター 06-6346-3456

※電話をおかけになる時は、間違い電話のないようによく確認してください。

注意事項

- ① 所得としないもの……生活保護の各種扶助、法律により^{ゼロ}非課税とされている各種年金（遺族年金等）などの非課税所得については、所得0円で計算してください。
- ② 退職予定の場合……申込みのときは働いているが、出産、結婚、定年退職などの理由で、入居のときまでに退職する人で、以後無職無収入となる人は、申込書に退職予定と記入（51～52ページ参照）のうえ、収入は0円として計算してください。
- ③ 勤務することが
確実な方の場合……勤務開始後、まる1ヵ月分の収入実績に基づいて審査を受けた後でなければ入居できません。
- ④ 求職中の場合……申込末日時点で職の決まっていな方は、収入を^{ゼロ}0円として計算してください。
- ⑤ 無職無収入の場合……高齢や身体に障がいがあるなどの理由により、就労が困難な方は、無職（収入は^{ゼロ}0円）で申込んでください。
- ⑥ 妊娠中で申込む場合……妊娠中で申込む場合は、募集期間末日において出生していなければ、控除などの人数には含みません。

※次のものについては、所得金額に含みません。

- ・ 遺族恩給、遺族年金、増加恩給、傷病年金、障がい年金。
- ・ 雇用保険、労働災害保険金、労働基準法に基づく休業補償費。
- ・ 短期譲渡所得、長期譲渡所得、退職金等の一時所得。
- ・ 生活保護の扶助料、公害認定患者の障がい補償費、児童扶養手当等政令などにより非課税とされているもの。

収入基準（収入に関する証明書の見方）

収入に関する証明書の見方

源泉徴収票の見方

令和〇年分 給与所得の源泉徴収票

支払を受ける者	住所又は居所	中央区大手前2丁目		(受給者番号)											
氏名	(フリガナ)	オオ サカ タ ロウ		(役職名)											
氏名	大阪 太郎														
種 別	支 払 金 額	給 与 所 得 控 除 後 の 金 額	所 得 控 除 の 額 の 合 計 額	源 泉 徴 収 税 額											
	内 千 円 円	内 千 円 円	内 千 円 円	内 千 円 円											
	3424000	2316800													
控除対象配偶者の有無等	老人	控除対象扶養親族の数（配偶者を除く。）	16歳未満扶養親族の数	障害者の数（本人を除く。）	非居住者である親族の数										
有 従有		特 定 人 従人	老 人 従人	そ の 他 人 従人	内 人 人	特 別 人 人	そ の 他 人 人								
社会保険料等の金額		生命保険料の控除額		地震保険料の控除額		住宅借入金等特別控除の額									
内 千 円 円		千 円 円		千 円 円		千 円 円									
支払者	住所(居所)又は所在地														
氏名又は名称	(電話)														

この金額を年間総収入金額として計算してください。

(注) 上記の見方を参考にされる方は、前年1月1日以前から引続き勤務している方のみです。

年金振込通知書の見方

② 年金振込通知書

以下の金額がご指定の金融機関の預貯金口座に振り込まれます。
なお、お支払いは平成〇年〇月〇日から平成〇年〇月までの各偶数月に行われます。(裏面の支払予定日をご参照ください)

年金の種類 年金
基礎年金番号 年金コード

受給者氏名
振込先

「年金支払額」および「年金から特別徴収する保険料(税)額」等の金額

年 金 支 払 額	円
介 護 保 険 料 額	円
所 得 税 額 特 別 徴 収 額	円
個 人 住 民 税 額	円
控 除 後 振 込 額	円

※年金から特別徴収する保険料等とは、介護保険料、後期高齢者医療保険料、国民健康保険料(税)および個人住民税となります。

平成〇年〇月〇日

厚生労働省
官署支出官 厚生労働省年金局事業企画課

印

この金額を6倍すると、年間受給額となります。
また2種類以上受給している場合は、その合計額です。

所得税確定申告書の見方

令和〇年分の所得税の 申告書B

所得金額	事 業 等	①																		
	業 農 業	②																		
	不 動 産	③																		
	利 子	④																		
	配 当	⑤																		
	給 与	⑥																		
	雑	⑦																		
	総合譲渡・一時 ⑦+{(③+④)×½}	⑧																		
	合 計	⑨																		

この金額を年間所得金額として計算してください。

(注) 上記の見方を参考にされる方は、前年1月1日以前から引続き事業している方のみです。

収入基準（月収額の計算方法）

1. まず、年間総収入（所得）金額を計算します。

あなたは、 給与所得者？ 年金所得者？ その他の所得者？

●給与所得とは

給料、賃金、ボーナスなどの所得です。例えば、会社員、店員、日雇労働者、パート、事業専従者などの収入をいいます。給与所得者という総収入金額とは、給与所得控除をする前のもので、ボーナス、手当などを含んだ金額です。（ただし非課税所得は含みません。）

●年金所得とは

厚生年金、国民年金、恩給などの所得です。例えば、老齢年金、退職年金をいいます。その他、法律により非課税とされている各種年金（障がい年金、遺族年金、福祉年金等）による所得については、0円としてください。

●その他の所得とは

事業所得、利子所得、配当所得、不動産所得、雑所得などの所得です。例えば、自営業、サービス業、外交員などの所得をいいます。これらの所得で税金の申告をしている方は、所得金額を十分に確かめてください。

収入がある方が2人以上いる場合は、
それぞれ計算してください。

給与所得者 の場合

就職時期など

- ①現在の勤務先に前年1月1日以前から引続き勤務している場合
- ②現在の勤務先に前年1月2日以降に就職し、1年以上勤務している場合
- ③現在の勤務先に就職してから1年に満たない場合
- ④現在の勤務先に就職してからまだ給与（1カ月分）を受けていない場合

年金所得者 の場合

年金の受給期間

- ①1年以上引続き年金を受給している場合
- ②年金を受給してから1年に満たない場合

その他の 所得者 の場合

開業等の時期

- ①前年1月1日以前から引続き同じ事業をしている場合
- ②前年1月2日以降に現在の事業を始めた場合

計 算 の し か た	
	前年分の年間総収入金額 (源泉徴収票の支払金額の欄に記載されている額)
	勤務した翌月から12カ月間の総収入金額
	次により計算した金額 $\frac{\text{勤務した翌月から申込月の前月までの総収入金額} - \text{賞与}}{\text{勤務した翌月から申込月の前月までの月数}} \times 12 + \text{賞与}$
	次により計算した金額 雇用条件にもとづき支給が予定されている1カ月分の給与×12

年間総収入金額

A → 円

円

次へ →

計 算 の し か た	
	前年分の支払年金額。(年金額の改定があった場合は、改定通知書の支払年金額) ※2種類以上の課税対象年金を受給している場合は、その合計支払年金額
	年金証書の支払年金額。(年金額の改定があった場合は、改定通知書の支払年金額) ※2種類以上の課税対象年金を受給している場合は、その合計支払年金額

年間総収入金額

B → 円

円

次へ →

計 算 の し か た	
	前年分の年間所得金額
	事業を始めた翌月からの所得金額により計算した額 ※「A 給与所得者の場合」を参考にしてください。

年間所得金額

C → 円

次へ →



- 日雇労働者の場合**、給与所得者として賃金を受けている場合は「A 給与所得者の場合」で計算してください。
また、日雇賃金所得として税務署に自己申告されている場合は「C その他の所得者の場合」で計算してください。
- 退職予定の場合**、申込みのときは働いているが、出産、結婚、定年退職などの理由で、入居のときまでに退職する人で、以後無職無収入となる人は、退職予定と記入のうえ、収入は0円として計算してください。
- 勤務することが確実な方の場合**、勤務開始後、1ヵ月分の収入実績に基づいて審査を受けた後でなければ、入居できません。

2. 次に、年間総収入金額から年間所得金額を計算します。

収入金額によって計算方法が異なります。

年 間 総 収 入 金 額	
651,000円未満	
651,000円以上	1,900,000円未満
1,900,000円以上	3,600,000円未満
3,600,000円以上	6,600,000円未満
6,600,000円以上	8,500,000円未満
8,500,000円以上	

年齢と収入金額によって計算方法が異なります。

年 齢	年 間 総 収
65歳以上	1,100,001円以上
	3,300,000円以上
	4,100,000円以上
	7,700,000円以上
64歳以下	600,001円以上
	1,300,000円以上
	4,100,000円以上
	7,700,000円以上

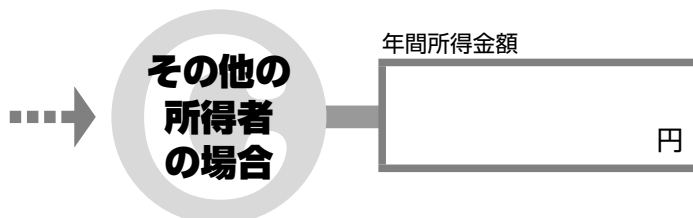
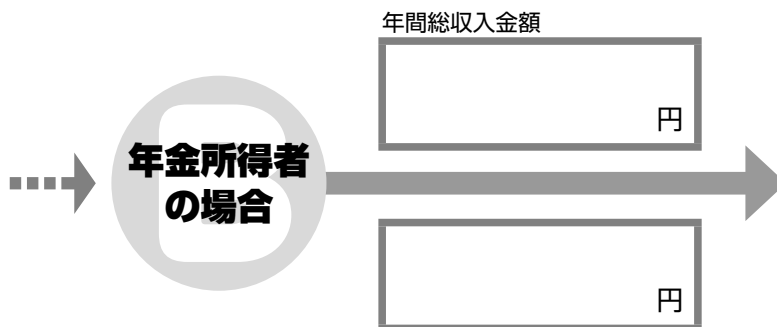
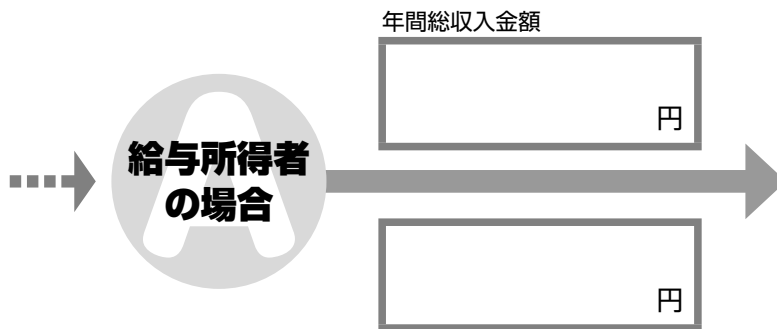

年 間 給 与 所 得 金 額		
年間給与所得金額 = 0		
年間総収入金額 - 650,000円		-最高10万円※
年間総収入金額を4000で割り、その答えの1円未満を切捨てた後に4000を掛け戻して計算した額を、右のAにあてはめてください。	$A \times 0.7 - 80,000$ 円	-10万円
	$A \times 0.8 - 440,000$ 円	
年間総収入金額 $\times 0.9 - 1,100,000$ 円		
年間総収入金額 - 1,950,000円		

※10万円未満のときはその金額

A

年間給与所得金額

円

円

次へ

入 金 額	年 間 年 金 所 得 金 額	
1,100,000円以下	年間年金所得金額 = 0	
3,299,999円以下	年間総収入金額 - 1,100,000円	-最高10万円※
4,099,999円以下	年間総収入金額 $\times 0.75 - 275,000$ 円	-10万円
7,699,999円以下	年間総収入金額 $\times 0.85 - 685,000$ 円	
9,999,999円以下	年間総収入金額 $\times 0.95 - 1,455,000$ 円	
600,000円以下	年間年金所得金額 = 0	
1,299,999円以下	年間総収入金額 - 600,000円	-最高10万円※
4,099,999円以下	年間総収入金額 $\times 0.75 - 275,000$ 円	-10万円
7,699,999円以下	年間総収入金額 $\times 0.85 - 685,000$ 円	
9,999,999円以下	年間総収入金額 $\times 0.95 - 1,455,000$ 円	

※10万円未満のときはその金額

B

年間年金所得金額

円

円

次へ

次へ

C

年間所得金額

円

次へ

3. 最後に、控除額を差し引いて月収額を計算します。

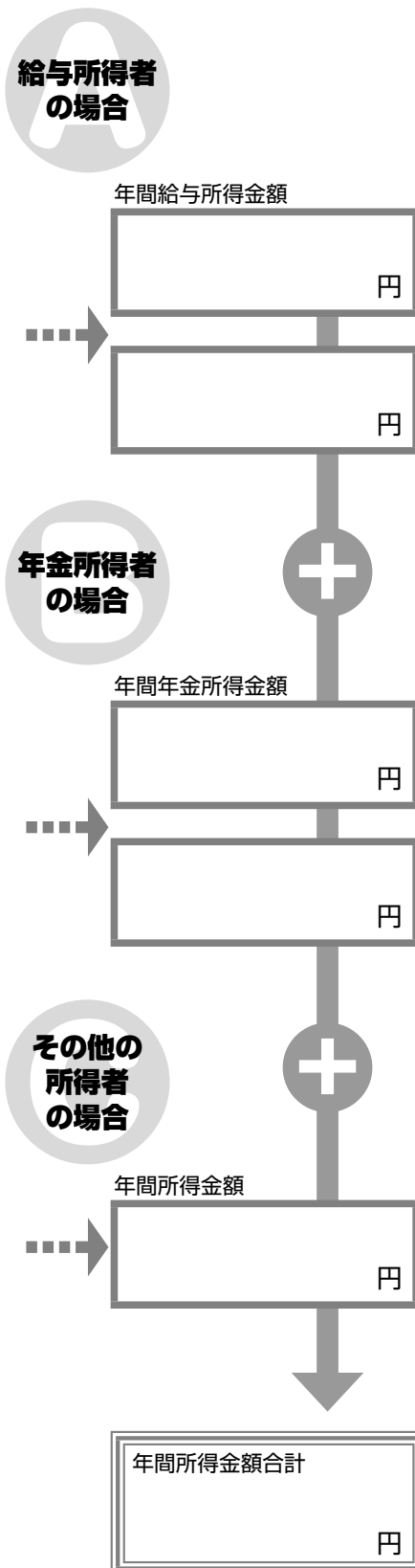

控 除 の 種 類		控 除 対 象 と な る 方
同 居 及 び 扶 養 親 族 控 除		入居しようとする親族（申込者本人を除く）及び遠隔地扶養親族
特 別 控 除	老人控除対象配偶者控除	同一生計配偶者で、70歳以上の方
	老人扶養控除	扶養親族で、70歳以上の方
	扶養親族控除	扶養親族（配偶者を除く）で、16歳以上23歳未満の方
	障がい者控除	申込者本人、同居親族又は扶養親族のうち、次に該当する方 ・身体障がい者手帳の交付を受けている方 ・戦傷病者手帳の交付を受けている方 ・知的障がい者更生相談所等により知的障がいと判定された方 ・精神障がい者保健福祉手帳の交付を受けている方など
	特別障がい者控除	申込者本人、同居親族又は扶養親族のうち、次に該当する方 ・身体障がい者手帳の交付を受けている方で、1級又は2級に該当する方 ・戦傷病者手帳の交付を受けている方で、特別項症から第3項症までに該当する方 ・知的障がい者更生相談所等により、重度の知的障がいと判定された方など ・精神障がい者保健福祉手帳の交付を受けている方で、1級に該当する方など
	寡婦 ^{かぶ} 控除	申込者本人又は同居親族のうち、「ひとり親」に該当せず、合計所得金額が500万円以下で、事実上婚姻関係と同様の事情にあると認められる方がおらず、次のいずれかに該当する方 ・夫と離婚した後婚姻をしておらず扶養親族がいる方 ・夫と死別した後婚姻をしていない方又は夫の生死が明らかでない方
ひとり親控除		申込者本人又は同居親族のうち、現に婚姻をしていない方又は配偶者の生死の明らかでない方で、次の要件のすべてに該当する方 ・事実上婚姻関係と同様の事情にあると認められる方がいないこと ・生計を一にする子（その年分の総所得金額等が48万円以下で、他の人の同一生計配偶者や扶養親族になっていない）がいること ・合計所得金額が500万円以下であること

※控除額を誤って計算されますと、収入基準に合わない場合がありますので、ご注意ください。

年間所得金額合計から控除額の合計を差し引いてください。

収入基準（月収額の計算例）

■ 月収額の計算例 ① （給与所得者が2人の場合）

給与所得者記入欄

年間総収入金額							年間総収入金額						
(なまえ)	百	十	万	千	百	十	(なまえ)	百	十	万	千	百	十
① 大阪太郎	3	8	5	0	0	0	② 大阪はるか	1	0	8	0	0	0

年間給与所得金額の計算方法

年間総収入金額	年間給与所得金額	
㊦ 651,000円未満	年間給与所得 = 0	
㊩ 651,000円以上 1,900,000円未満	年間総収入金額 - 650,000円	-最高10万円※
㊪ 1,900,000円以上 3,600,000円未満	年間総収入金額を4000で割り、その答えの1円未満を切捨てた後に4000を掛け戻して計算した額を、右のAにあてはめてください。	A × 0.7 - 80,000円
㊫ 3,600,000円以上 6,600,000円未満		A × 0.8 - 440,000円
㊬ 6,600,000円以上 8,500,000円未満	年間総収入金額 × 0.9 - 1,100,000円	-10万円
㊭ 8,500,000円以上	年間総収入金額 - 1,950,000円	

大阪はるか
1,080,000円 - 650,000円 - 100,000円
= 330,000円

大阪太郎
3,850,000円 ÷ 4000 = 962.5円
(1円未満切り捨て)
962円 × 4000 × 0.8 - 440,000円 - 100,000円
= 2,538,400円

①の年間給与所得金額

百	十	万	千	百	十	円
2	5	3	8	4	0	0

②の年間給与所得金額

百	十	万	千	百	十	円
3	3	0	0	0	0	0

+

控除	① 同居及び扶養親族控除	〔入居しようとする親族（申込者本人を除く）及び遠隔地扶養親族〕 38万円 × 3 人 = 114 万円
	② 老人控除対象配偶者控除	〔同一生計配偶者で70歳以上の方〕 〔扶養親族で70歳以上の方〕
	③ 老人扶養控除	10万円 × 人 = 万円
	④ 扶養親族控除	〔扶養親族（配偶者を除く）が16歳以上23歳未満の方〕 25万円 × 1 人 = 25 万円
	⑤ 障がい者控除	〔障がい者がいる場合〕 27万円 × 1 人 = 27 万円
	⑥ 特別障がい者控除	〔特別障がい者がいる場合〕 40万円 × 人 = 万円
	⑦ 寡婦控除	〔寡婦であって所得のある方〕 最高27万円 × 人 = 万円 (計算後の所得額が27万円未満のときはその額)
	⑧ ひとり親控除	〔ひとり親であって所得のある方〕 最高35万円 × 人 = 万円 (計算後の所得額が35万円未満のときはその額)

妻・長女・長男
(本人は除く)

長男(高校生・16歳)

長男(身体障がい者4級)

※特別障がい者とは、身体障がい者手帳が1級又は2級の方か、療育手帳の総合判定がAの方若しくは精神障がい者保健福祉手帳が1級の方をいいます。

例
大阪太郎さん
の場合

- ・本人（59歳）（大阪太郎さん）
- ・妻（55歳）（大阪花子さん）
- ・長女（25歳）（大阪はるかさん）
- ・長男（16歳）（大阪一郎さん）

年間総収入金額 3,850,000円（会社員）
 年間総収入金額 0円（無職）
 年間総収入金額 1,080,000円（会社員）
 年間総収入金額 0円（高校生）

年金所得者記入欄

年間総収入金額						
(なまえ)	百	十	万	千	百	十
㉠						

年間総収入金額						
(なまえ)	百	十	万	千	百	十
㉡						

その他の所得者記入欄

年間所得金額						
(なまえ)	百	十	万	千	百	十
㉢						

年間年金所得金額の計算方法

受給者の年齢	年間総収入金額 (A)	年間年金所得金額	受給者の年齢	年間総収入金額 (A)	年間年金所得金額
65歳以上の方	㉠ 110万円以下	年間年金所得 = 0	64歳以下の方	㉠ 60万円以下	年間年金所得 = 0
	㉡ 110万円を超え330万円未満	(A) - 110万円		㉡ 60万円を超え130万円未満	(A) - 60万円
	㉢ 330万円以上410万円未満	(A) × 0.75 - 27万5千円		㉢ 130万円以上410万円未満	(A) × 0.75 - 27万5千円
	㉣ 410万円以上770万円未満	(A) × 0.85 - 68万5千円		㉣ 410万円以上770万円未満	(A) × 0.85 - 68万5千円
	㉤ 770万円以上1,000万円未満	(A) × 0.95 - 145万5千円		㉤ 770万円以上1,000万円未満	(A) × 0.95 - 145万5千円

※10万円未満のときはその金額

※10万円未満のときはその金額

※その他の所得はこのままです。

㉠の年間年金所得金額

百	十	万	千	百	十	円

㉡の年間年金所得金額

百	十	万	千	百	十	円

㉢の年間所得金額

百	十	万	千	百	十	円

㉠～㉢を合計します。

百	十	万	千	百	十	円
2	8	6	8	4	0	0

申込世帯全員の年間総所得金額

百	十	万	千	百	十	円
1	6	6	0	0	0	0

申込世帯全員の年間総所得金額から左の表の㉠の控除額及び該当する㉡～㉤の特別控除額を差し引きましょう。

百	十	万	千	百	十	円
1	2	0	8	4	0	0

÷ 12 =

申込世帯の月収額						
十	万	千	百	十	円	
1	0	0	7	0	0	

申込世帯の月収額が、次の収入基準を超えないかどうか確かめて、申込んでください。この収入基準にあてはまらないときは、申込むことができません。

申込世帯の計算後の月収額

158,000円以下の方 ※16ページに記載している「裁量世帯」に該当する方は、計算後の月収額が214,000円以下であれば申込むことができます。

■ 月収額の計算例 ② （給与所得者と年金所得者がいる場合）

給与所得者記入欄

年間総収入金額							年間総収入金額								
(なまえ)	百	十	万	千	百	十	円	(なまえ)	百	十	万	千	百	十	円
①大阪太郎	4	8	0	0	0	0	0	②							

年間給与所得金額の計算方法

年間総収入金額	年間給与所得金額	
㊦ 651,000円未満	年間給与所得 = 0	
㊧ 651,000円以上 1,900,000円未満	年間総収入金額 - 650,000円	-最高10万円※
㊨ 1,900,000円以上 3,600,000円未満	年間総収入金額を4000で割り、その答えの1円未満を切り捨てた後に4000を掛け戻して計算した額を、右のAにあてはめてください。	A × 0.7 - 80,000円
㊩ 3,600,000円以上 6,600,000円未満		A × 0.8 - 440,000円
㊪ 6,600,000円以上 8,500,000円未満	年間総収入金額 × 0.9 - 1,100,000円	-10万円
㊫ 8,500,000円以上	年間総収入金額 - 1,950,000円	

大阪太郎
 $4,800,000 \text{円} \div 4000 = 1,200 \text{円}$
 (1円未満切り捨て)
 $1,200 \text{円} \times 4000 \times 0.8 - 440,000 \text{円} - 100,000 \text{円}$
 $= 3,300,000 \text{円}$

①の年間給与所得金額

百	十	万	千	百	十	円
3	3	0	0	0	0	0

②の年間給与所得金額

百	十	万	千	百	十	円

+

控除	① 同居及び扶養親族控除	〔入居しようとする親族（申込者本人を除く）及び遠隔地扶養親族〕 38万円 × 3 人 = 114 万円
特別控除	② 老人控除対象配偶者控除	〔同一生計配偶者で70歳以上の方〕 〔扶養親族で70歳以上の方〕 10万円 × 1 人 = 10 万円
	③ 老人扶養控除	
	④ 扶養親族控除	〔扶養親族（配偶者を除く）が16歳以上23歳未満の方〕 25万円 × 1 人 = 25 万円
	⑤ 障がい者控除	〔障がい者がある場合〕 27万円 × 1 人 = 27 万円
	⑥ 特別障がい者控除	〔特別障がい者がある場合〕 40万円 × 人 = 万円
	⑦ 寡婦控除	〔寡婦であって所得のある方〕 最高27万円 × 人 = 万円 (計算後の所得額が27万円未満のときはその額)
	⑧ ひとり親控除	〔ひとり親であって所得のある方〕 最高35万円 × 人 = 万円 (計算後の所得額が35万円未満のときはその額)

妻・長女・母
(本人は除く)

母(80歳)

長女(大学生・19歳)

母(身体障がい者4級)

※特別障がい者とは、身体障がい者手帳が1級又は2級の方か、療育手帳の総合判定がAの方若しくは精神障がい者保健福祉手帳が1級の方をいいます。

例
大阪太郎さん
の場合

- ・ 本人（53歳）（大阪太郎さん）
- ・ 妻 （52歳）（大阪花子さん）
- ・ 長女（19歳）（大阪はるかさん）
- ・ 母 （80歳）（大阪ヨシ子さん）

年間総収入金額 4,800,000円（会社員）
 年間総収入金額 0円（無 職）
 年間総収入金額 0円（大学生）
 年間総収入金額 840,000円（年 金）

年金所得者記入欄

年間総収入金額	
(な ま え)	百 十 万 千 百 十 円
◎大阪ヨシ子	8 4 0 0 0 0

年間総収入金額	
(な ま え)	百 十 万 千 百 十 円
①	

その他の所得者記入欄

年間所得金額	
(な ま え)	百 十 万 千 百 十 円
⑤	

年間年金所得金額の計算方法

受給者の年齢	年間総収入金額 (A)	年間年金所得金額	受給者の年齢	年間総収入金額 (A)	年間年金所得金額
65歳以上の方	㊦ 110万円以下	年間年金所得 = 0	64歳以下の方	㊦ 60万円以下	年間年金所得 = 0
	① 110万円を超え330万円未満	(A) - 110万円		① 60万円を超え130万円未満	(A) - 60万円
	㊵ 330万円以上410万円未満	(A) × 0.75 - 27万5千円		㊵ 130万円以上410万円未満	(A) × 0.75 - 27万5千円
	㊴ 410万円以上770万円未満	(A) × 0.85 - 68万5千円		㊴ 410万円以上770万円未満	(A) × 0.85 - 68万5千円
	㊳ 770万円以上1,000万円未満	(A) × 0.95 - 145万5千円		㊳ 770万円以上1,000万円未満	(A) × 0.95 - 145万5千円

※10万円未満のときはその金額

※10万円未満のときはその金額

※その他の所得はこのままです。

◎の年間年金所得金額

百 十 万 千 百 十 円
0

①の年間年金所得金額

百 十 万 千 百 十 円

⑤の年間所得金額

百 十 万 千 百 十 円

㊦～㊳を合計します。

百 十 万 千 百 十 円
3 3 0 0 0 0

申込世帯全員の年間総所得金額

百 十 万 千 百 十 円
1 7 6 0 0 0

申込世帯全員の年間総所得金額から左の表の①の控除額及び該当する②～⑧の特別控除額を差し引きましょう。

百 十 万 千 百 十 円
1 5 4 0 0 0

÷ 12 =

申込世帯の月収額	
十 万 千 百 十 円	
1 2 8 3 3 3	

申込世帯の月収額が、次の収入基準を超えないかどうか確かめて、申込んでください。この収入基準にあてはまらないときは、申込むことができません。

申 込 世 帯 の 計 算 後 の 月 収 額

158,000円以下の方 ※16ページに記載している「裁量世帯」に該当する方は、計算後の月収額が214,000円以下であれば申込むことができます。

■ 月収額の計算例 ③ （給与所得者とその他所得者がいる場合）

給与所得者記入欄

年間総収入金額							年間総収入金額								
(なまえ)	百	十	万	千	百	十	円	(なまえ)	百	十	万	千	百	十	円
①大阪花子	9	9	0	0	0	0		②							

年間給与所得金額の計算方法

年間総収入金額	年間給与所得金額	
㊦ 651,000円未満	年間給与所得 = 0	
㊧ 651,000円以上 1,900,000円未満	年間総収入金額 - 650,000円	-最高10万円※
㊨ 1,900,000円以上 3,600,000円未満	年間総収入金額を4000で割り、その答えの1円未満を切捨てた後に4000を掛け戻して計算した額を、右のAにあてはめてください。	A × 0.7 - 80,000円
㊩ 3,600,000円以上 6,600,000円未満		A × 0.8 - 440,000円
㊪ 6,600,000円以上 8,500,000円未満	年間総収入金額 × 0.9 - 1,100,000円	-10万円
㊫ 8,500,000円以上	年間総収入金額 - 1,950,000円	

大阪花子
990,000円 - 650,000円 - 100,000円
= 240,000円

①の年間給与所得金額

百	十	万	千	百	十	円
2	4	0	0	0	0	0

②の年間給与所得金額

百	十	万	千	百	十	円

+

控除	① 同居及び扶養親族控除	〔入居しようとする親族（申込者本人を除く）及び遠隔地扶養親族〕 38万円 × 4 人 = 152 万円
	② 老人控除対象配偶者控除	〔同一生計配偶者で70歳以上の方〕 〔扶養親族で70歳以上の方〕
	③ 老人扶養控除	10万円 × 人 = 万円
	④ 扶養親族控除	〔扶養親族（配偶者を除く）が16歳以上23歳未満の方〕 25万円 × 1 人 = 25 万円
	⑤ 障がい者控除	〔障がい者がいる場合〕 27万円 × 人 = 万円
	⑥ 特別障がい者控除	〔特別障がい者がいる場合〕 40万円 × 人 = 万円
	⑦ 寡婦控除	〔寡婦であって所得のある方〕 最高27万円 × 人 = 万円 (計算後の所得額が27万円未満のときはその額)
	⑧ ひとり親控除	〔ひとり親であって所得のある方〕 最高35万円 × 人 = 万円 (計算後の所得額が35万円未満のときはその額)

妻・長男・二男・長女
(本人は除く)

長男(高校生・16歳)

※特別障がい者とは、身体障がい者手帳が1級又は2級の方か、療育手帳の総合判定がAの方若しくは精神障がい者保健福祉手帳が1級の方をいいます。

例
大阪太郎さんの場合

- ・本人（50歳）（大阪太郎さん）
- ・妻（45歳）（大阪花子さん）
- ・長男（16歳）（大阪一郎さん）
- ・二男（14歳）（大阪次郎さん）
- ・長女（12歳）（大阪はるかさん）

年間総収入金額 2,500,000円（自営業）
 年間総収入金額 990,000円（パート）
 年間総収入金額 0円（高校生）
 年間総収入金額 0円（中学生）
 年間総収入金額 0円（小学生）

年金所得者記入欄

年間総収入金額							
(なまえ)	百	十	万	千	百	十	円
㉞							

年間総収入金額							
(なまえ)	百	十	万	千	百	十	円
㉟							

その他の所得者記入欄

年間所得金額							
(なまえ)	百	十	万	千	百	十	円
㊦ 大阪太郎	2	5	0	0	0	0	0

年間年金所得金額の計算方法

受給者の年齢	年間総収入金額 (A)	年間年金所得金額	受給者の年齢	年間総収入金額 (A)	年間年金所得金額
65歳以上の方	㉡ 110万円以下	年間年金所得 = 0	64歳以下の方	㉡ 60万円以下	年間年金所得 = 0
	㉢ 110万円を超え330万円未満	(A) - 110万円		㉢ 60万円を超え130万円未満	(A) - 60万円
	㉣ 330万円以上410万円未満	(A) × 0.75 - 27万5千円		㉣ 130万円以上410万円未満	(A) × 0.75 - 27万5千円
	㉤ 410万円以上770万円未満	(A) × 0.85 - 68万5千円		㉤ 410万円以上770万円未満	(A) × 0.85 - 68万5千円
	㉥ 770万円以上1,000万円未満	(A) × 0.95 - 145万5千円		㉥ 770万円以上1,000万円未満	(A) × 0.95 - 145万5千円

※10万円未満のときはその金額

※10万円未満のときはその金額

※その他の所得はこのままです。

㉞の年間年金所得金額

百	十	万	千	百	十	円

㉟の年間年金所得金額

百	十	万	千	百	十	円

㊦の年間所得金額

百	十	万	千	百	十	円
2	5	0	0	0	0	0

㉡～㉥を合計します。

百	十	万	千	百	十	円
2	7	4	0	0	0	0

申込世帯全員の年間総所得金額

百	十	万	千	百	十	円
1	7	7	0	0	0	0

申込世帯全員の年間総所得金額から左の表の㉠の控除額及び該当する㉡～㉥の特別控除額を差し引きましょう。

百	十	万	千	百	十	円
9	7	0	0	0	0	0

÷ 12 =

申込世帯の月収額					
十	万	千	百	十	円
8	0	8	3	3	

申込世帯の月収額が、次の収入基準を超えないかどうか確かめて、申込んでください。この収入基準にあてはまらないときは、申込むことができません。

申込世帯の計算後の月収額

158,000円以下の方 ※16ページに記載している「裁量世帯」に該当する方は、計算後の月収額が214,000円以下であれば申込むことができます。

収入基準（月収額計算表）

入居予定者全員の収入を確かめて、月収額を計算してください。
 所得者が2名以上いる場合は、それぞれの所得の計算方法に従って月収額を
 給与所得者記入欄

年間総収入金額							年間総収入金額							年間総収入金額												
(なまえ)		百	十	万	千	百	十	円	(なまえ)		百	十	万	千	百	十	円	(なまえ)		百	十	万	千	百	十	円
㊦									㊧									㊨								

↓ 年間給与所得金額の計算方法 ↓

年間総収入金額		年間給与所得金額	
㊦ 651,000円未満		年間給与所得 = 0	
㊧ 651,000円以上 1,900,000円未満		年間総収入金額 - 650,000円	
㊨ 1,900,000円以上 3,600,000円未満		年間総収入金額を4000で割り、その答えの1円未満を切り捨てた後4000を掛け戻し、出た額を右のAにあてはめてください。	A × 0.7 - 80,000円
㊩ 3,600,000円以上 6,600,000円未満			A × 0.8 - 440,000円
㊪ 6,600,000円以上 8,500,000円未満		年間総収入金額 × 0.9 - 1,100,000円	
㊫ 8,500,000円以上		年間総収入金額 - 1,950,000円	

↓ ①の年間給与所得金額	↓ ②の年間給与所得金額	※10万円未満のときはその金額 ↓ ③の年間給与所得金額
百 十 万 千 百 十 円	百 十 万 千 百 十 円	百 十 万 千 百 十 円

特別控除	① 同居及び扶養親族控除	入居しようとする親族（申込者本人を除く）及び遠隔地扶養親族	38万円 × 人 = 万円
	② 老人控除対象配偶者控除	同一生計配偶者で、70歳以上の方	10万円 × 人 = 万円
	③ 老人扶養控除	扶養親族で、70歳以上の方	
	④ 扶養親族控除	扶養親族（配偶者を除く）で、16歳以上23歳未満の方	25万円 × 人 = 万円
	⑤ 障がい者控除	申込者本人、同居親族又は扶養親族のうち、次に該当する方 ・身体障がい者手帳の交付を受けている方 ・戦傷病者手帳の交付を受けている方 ・知的障がい者更生相談所等により知的障がいと判定された方 ・精神障がい者保健福祉手帳の交付を受けている方など	27万円 × 人 = 万円
	⑥ 特別障がい者控除	申込者本人、同居親族又は扶養親族のうち、次に該当する方 ・身体障がい者手帳の交付を受けている方で、1級又は2級に該当する方 ・戦傷病者手帳の交付を受けている方で、特別項症から第3項症までに該当する方 ・知的障がい者更生相談所等により重度の知的障がいと判定された方 ・精神障がい者保健福祉手帳の交付を受けている方で、1級に該当する方	40万円 × 人 = 万円
	⑦ 寡婦控除	申込者本人又は同居親族のうち、「ひとり親」に該当せず、合計所得金額が500万円以下で、事実上婚姻関係と同様の事情にあると認められる方がおらず、次のいずれかに該当する方 ・夫と離婚した後婚姻をしていない方又は夫の生死が明らかでない方 ・夫と死別した後婚姻をしていない方又は夫の生死が明らかでない方	最高 27万円 × 人 = 万円 (計算後の所得額が27万円未満のときはその額)
	⑧ ひとり親控除	申込者本人又は同居親族のうち、現に婚姻をしていない方又は配偶者の生死の明らかでない方で、次の要件のすべてに該当する方 ・事実上婚姻関係と同様の事情にあると認められる方がいないこと ・生計を一にする子（その年分の総所得金額等が48万円以下で、他の人の同一生計配偶者や扶養親族になっていない）がいること ・合計所得金額が500万円以下であること	最高 35万円 × 人 = 万円 (計算後の所得額が35万円未満のときはその額)

計算してください。

年金所得者記入欄

年間総収入金額							
(なまえ)	百	十	万	千	百	十	円
㊦							

その他の所得者記入欄

年間所得金額							
(なまえ)	百	十	万	千	百	十	円
㊦							

年間年金所得金額の計算方法

受給者の年齢	年間総収入金額 (A)	年間年金所得金額	受給者の年齢	年間総収入金額 (A)	年間年金所得金額
65歳以上の方	㊦ 110万円以下	年間年金所得 = 0	64歳以下の方	㊦ 60万円以下	年間年金所得 = 0
	㊦ 110万円を超え 330万円未満	(A) - 110万円		㊦ 60万円を超え 130万円未満	(A) - 60万円
	㊦ 330万円以上 410万円未満	(A) × 0.75 - 27万5千円		㊦ 130万円以上 410万円未満	(A) × 0.75 - 27万5千円
	㊦ 410万円以上 770万円未満	(A) × 0.85 - 68万5千円		㊦ 410万円以上 770万円未満	(A) × 0.85 - 68万5千円
	㊦ 770万円以上 1,000万円未満	(A) × 0.95 - 145万5千円		㊦ 770万円以上 1,000万円未満	(A) × 0.95 - 145万5千円

※その他の所得はこのままです。

※10万円未満のときはその金額	㊦の年間年金所得金額	+	㊦の年間年金所得金額	+	㊦の年間所得金額
百 十 万 千 百 十 円			百 十 万 千 百 十 円		百 十 万 千 百 十 円

㊦～㊦を合計します。

百 十 万 千 百 十 円

申込世帯全員の年間総所得金額

百 十 万 千 百 十 円

申込世帯全員の年間総所得金額から左の表の㊦の控除額及び該当する㊦～㊦の特別控除額を差し引きましょう。

百 十 万 千 百 十 円	÷ 12 =	申込世帯の月収額
		十 万 千 百 十 円

申込世帯の月収額が、次の収入基準を超えないかどうか確かめて、申込んでください。この収入基準にあてはまらないときは、申込むことができません。

申込世帯の計算後の月収額
158,000円以下の方 ※16ページに記載している「裁量世帯」に該当する方は、計算後の月収額が214,000円以下であれば申込むことができます。

応募区分別申込資格（一覧表）

※年齢については、募集期間末日現在（子育て世帯を除く）での満年齢です。

※申込資格の詳細については、各応募区分の該当のページをご確認ください。

※優先枠の申込資格に該当しない方は、一般世帯向け募集のみ、申込みができます。（単身者を除く）

世帯の種別		同居又は同居しよう			
		高齢者世帯	ひとり親世帯	障がい者世帯	ハンセン病療養所入所者等の世帯
共通申込資格 (15ページ参照)		①収入基準に合う方（入居予定者全員の収入が対象です。） ②現在、住宅に困っている方 ③申込者本人が大阪府内に住んでいるか、勤務をしている（勤務することが確実な場合を含む）方 ④過去に府営住宅に入居していた方については、現に家賃の未納がなく、かつ、規則で定める不正な使			
一般世帯向け (37ページ参照)		申込可	申込可	申込可	申込可
優先枠の申込資格	新婚・子育て世帯向け (37ページ参照)		ひとり親世帯であっても子育て世帯の要件に該当する場合は、応募可		
	福祉世帯向け (38～40ページ参照)	申込者本人が60歳以上の方で次のいずれかの親族とのみ同居し、又は同居しようとする世帯 ①配偶者（内縁関係にある方、パートナーシップ関係にある方を含む） ②18歳未満の児童 ③60歳以上の方	次のいずれかにあてはまり、20歳未満の児童を扶養している世帯 ①死別・離婚又は婚姻によらないで母若しくは父となった方 ②配偶者の生死が1年以上明らかでない方 ③配偶者から1年以上遺棄されている方 ④母子世帯等に準じる状況にある世帯 ⑤その他	申込者本人又は同居しようとする親族に次のいずれかに該当する方がいる世帯 ①身体障がい者世帯 ②精神障がい者世帯 ③知的障がい者世帯 ④結核回復者世帯	申込者本人又は同居しようとする親族に、平成8年3月31日までの間に厚生労働大臣が定めるハンセン病療養所に入所していた方がいる世帯

※DV被害者の世帯においては、募集期間末日現在で20歳以上の方を扶養していても「福祉世帯向け」で申込みます。

と　　する　　親　　族　　が　　あ　　る　　方			単身者 (49～50ページ参照)
犯罪被害者等の世帯	新婚世帯	子育て世帯(ひとり親世帯であつても要件に該当する場合は応募可)	
用(無断退去など)をしたことがないこと			
申込可	申込可	申込可	申込不可
	<p>申込者本人及び配偶者(内縁関係にある方、パートナーシップ関係にある方及び婚約者を含む)が40歳未満であり、次のいずれかに該当する方がいる世帯</p> <p>①既婚者については、婚姻の届出が令和7年2月2日以降である方(内縁関係にある方は、同居することとなった日が令和7年2月2日以降であること。パートナーシップ関係にある方は、大阪府又は他の自治体がパートナーシップ宣誓したことを証明する書類を発行した日が令和7年2月2日以降であること)</p> <p>②婚約者との申込みについては、申込日に婚約中で、婚姻する日が新築募集は入居予定月から1ヵ月以内、あき家募集は令和9年2月16日までの方</p>	<p>現在同居しているか、又は同居しようとする18歳以下(18歳に達する日以降最初の3月31日まで)の子どもを含む親子を中心とした2人以上の親族からなる世帯</p>	
<p>申込者本人又はその同居しようとする親族が次の①～③の全てに該当する世帯</p> <p>①府内における殺人、放火、不同意性交の実行行為の犯罪被害者等で、被害が発生した日から5年以内の方</p> <p>②その犯罪により従前の住居に居住することが困難となった方</p> <p>③犯罪被害状況について確認できる方</p>			<p>次のいずれかに該当する方</p> <p>①年齢が60歳以上の方</p> <p>②身体障がい者(1級から4級までの方)</p> <p>③精神障がい者</p> <p>④知的障がい者</p> <p>⑤戦傷病者(特別項症から第6項症までと第1款症の方)</p> <p>⑥原子爆弾被爆者</p> <p>⑦生活保護受給者等</p> <p>⑧海外からの引揚者</p> <p>⑨ハンセン病療養所入所者等</p> <p>⑩DV被害者</p>

応募区分別申込資格（一覧表）つづき

※年齢については、募集期間末日現在の満年齢です。

※申込資格の詳細については、各応募区分の該当のページをご確認ください。

※優先枠の申込資格に該当しない方は、一般世帯向け募集のみ、申込みができます。（单身者を除く）

世帯の種別		同居又は同居しよう			
		高齢者世帯	ひとり親世帯	障がい者世帯	ハンセン病療養所入所者等の世帯
共通申込資格 (15ページ参照)		①収入基準に合う方（入居予定者全員の収入が対象です。） ②現在、住宅に困っている方 ③申込者本人が大阪府内に住んでいるか、勤務をしている（勤務することが確実な場合を含む）方 ④過去に府営住宅に入居していた方については、現に家賃の未納がなく、かつ、規則に定める不正な使			
一般世帯向け (37ページ参照)		申込可	申込可	申込可	申込可
優先枠の申込資格	親子近居向け (41～44ページ参照) ※子ども世帯に資格のある世帯又は親世帯に資格のある世帯も申込可	（親世帯の申込資格） 申込者本人が60歳以上の方で次のいずれかの親族とのみ同居している世帯 ①配偶者（内縁関係にある方・パートナーシップ関係にある方を含む） ②18歳未満の児童 ③60歳以上の方		（親世帯・子世帯の申込資格） 申込者本人又は同居親族に次のいずれかに該当する方がいる世帯 ①身体障がい者世帯 ②精神障がい者世帯 ③知的障がい者世帯 ④結核回復者世帯 ⑤ハンセン病療養所入所者等の世帯	
	シルバーハウジング (45～46ページ参照)	・シルバーハウジングは、65歳以上の親族からなる高齢者2人の世帯（配偶者は60歳以上で可） ・ふれあいシルバーハウジングは、60歳以上の親族からなる高齢者2人の世帯（夫婦の一方が60歳以上で可）			
	車いす常用者世帯向け (47～48ページ参照)			身体障がい者手帳又は戦傷病者手帳所持者で、下肢又は体幹の機能障がいの程度が高い車いす常用者のいる世帯	

と　す　る　親　族　が　あ　る　方			単身者 (49～50ページ参照)
犯罪被害者等の世帯	新婚世帯	子育て世帯(ひとり親世帯であっても要件に該当する場合は応募可)	
用（無断退去など）をしたことがないこと			
申込可	申込可	申込可	申込不可
		(子世帯の申込資格) 2人以上の親族で構成される世帯であって、同居者に18歳以下(18歳に達する日以降最初の3月31日まで)の子どもがいる世帯	(親世帯・子世帯の申込資格) 次のいずれかに該当する方 ①年齢が60歳以上の方 ②身体障がい者（1級から4級までの方） ③精神障がい者 ④知的障がい者 ⑤戦傷病患者（特別項症から第6項症までと第1款症の方） ⑥原子爆弾被爆者 ⑦生活保護受給者等 ⑧海外からの引揚者 ⑨ハンセン病療養所入所者等 ⑩DV被害者
			・シルバーハウジングについては、65歳以上の単身者世帯 ・ふれあいシルバーハウジングについては、60歳以上の単身者世帯
			「福祉世帯向け」の単身者要件を満たし、かつ、身体障がい者手帳又は戦傷病患者手帳所持者で、下肢又は体幹の機能障がいの程度が高い車いす常用者

応募区分別申込資格

一般世帯向け

府営住宅に申込みするためには、共通申込資格（15ページ参照）のすべての条件を満たしたうえで、かつ、次の条件を満たしている必要があります。

■ 申込資格

◎同居又は同居しようとする親族がある方

※内縁関係にある方、パートナーシップ関係にある方婚約者のある方も申込みことができます。（7ページ参照）

新婚・子育て世帯向け

新婚・子育て世帯向けに申込みするためには、共通申込資格（15ページ参照）のすべての条件を満たしたうえで、かつ、次のいずれかに該当する必要があります。

■ 新婚世帯

申込者本人及び配偶者（内縁関係にある方、パートナーシップ関係にある方及び婚約者を含む）が募集期間末日現在において40歳未満であり、次の（1）又は（2）のいずれかに該当する方がいる世帯

（1）既婚者については、婚姻の届出が令和7年2月2日以降である方

（内縁関係にある方は、同居することとなった日が令和7年2月2日以降であること。パートナーシップ関係にある方は、大阪府又は他の自治体がパートナーシップ宣誓したことを証明する書類を発行した日が令和7年2月2日以降であること）。

（2）婚約者との申込みについては、申込時点で婚約中で、

・新築募集………婚姻する日が入居予定時期から1ヵ月以内までの方

・あき家募集………婚姻する日が令和9年2月16日までの方

※その他の注意事項（7ページ参照）をご確認ください。

■ 子育て世帯（ひとり親世帯であっても要件に該当する場合は応募可）

次の（3）に該当する世帯

（3）現在同居しているか、又は同居しようとする18歳以下（18歳に達する日以降最初の3月31日まで）の子どもを含む親子を中心とした2人以上の親族からなる世帯

福祉世帯向け

福祉世帯向けに申込むためには、共通申込資格（15ページ参照）のすべての条件を満たしたうえで、かつ、次のいずれかに該当する必要があります。

■ 高齢者世帯

申込者本人が募集期間末日現在で60歳以上の方であって、次の（１）～（３）のいずれかの親族とのみ同居し、又は同居しようとする世帯

- （１）配偶者（内縁関係にある方、パートナーシップ関係にある方を含む）
- （２）18歳未満の児童（世帯を不自然に分割した方を除く）
- （３）60歳以上の方

（注）同居される方の中に、上の（１）～（３）のいずれにもあてはまらない方がおられる場合には、高齢者世帯とはみなしません。

なお、年齢については、募集期間末日現在での満年齢です。

■ ひとり親世帯

申込時点で次の（１）～（５）のいずれかにあてはまり、募集期間末日現在で20歳未満の児童を扶養している世帯

- （１）死別若しくは離婚又は婚姻によらないで母若しくは父となった方
 - （ア）配偶者と死別した方であって、現に婚姻をしていない方
 - （イ）離婚した方であって、現に婚姻をしていない方
 - （ウ）婚姻によらないで母又は父となった方であって、現に婚姻をしていない方

- （２）配偶者の生死が１年以上明らかでない方
（警察へ行方不明者届の届出をしている場合）

- （３）配偶者から１年以上遺棄されている方
（住民票上１年以上配偶者と離れている場合）

- （４）母子世帯等に準じる状況にある世帯

配偶者の暴力等により、婚姻関係が事実上破綻している場合の証明書については、「DV被害者要件」（50ページ参照）をご覧ください。

（注）証明書については、入居資格審査時に提出していただきます。

- （５）その他
 - （ア）配偶者が海外にいるため、その扶養を受けられない方
 - （イ）配偶者が精神又は身体の障がいにより、長期にわたって労働能力を失っている方
 - （ウ）配偶者が法令により１年以上拘禁され、長期にわたってその扶養を受けられない方

（注-1）上記（２）、（３）、（５）－（ウ）の基準となる日は、募集期間の末日です。

(注-2) 20歳未満の児童であっても、年間の合計所得金額が48万円以下（給与のみの場合は給与収入が103万円以下）でなければ、扶養していることになりませんので、ご注意ください。

(注-3) DV被害者の世帯においては、募集期間末日現在で20歳以上の方を扶養していても申込みます。
(詳細50ページ「DV被害者要件」)

■ 障がい者世帯

2人以上の親族で構成される世帯であって、申込者本人又は同居しようとする親族に次の(1)～(4)のいずれかに該当する方がいる世帯

(1) 身体障がい者世帯

身体障がい者手帳又は戦傷病者手帳の交付を受けている方

(2) 精神障がい者世帯

精神障がい者保健福祉手帳の交付を受けている方又は同程度の障がいがあると認められる方

(3) 知的障がい者世帯

療育手帳の交付を受けている方又は同程度の障がいがあると子ども家庭センター若しくは大阪府障がい者自立相談支援センターの長等により判定された方

(4) 結核回復者世帯

結核による長期療養が必要な方で、日常生活が制限され、かつ、入居時までに退院可能な方又は申込日において退院後3年を経過していない方

(注) 上記(1)、(2)、(3)については、募集期間末日現在で要件を満たしていることが必要です。

■ ハンセン病療養所入所者等の世帯

申込者本人又は同居しようとする親族に、平成8年3月31日までの間に厚生労働大臣が定めるハンセン病療養所に入所していた方がいる世帯

■ 犯罪被害者等の世帯

2人以上の親族で構成される世帯であって、申込者本人又はその同居しようとする親族が次の(1)～(3)のすべてに該当する世帯

(1) 府内における殺人、放火、不同意性交等の実行行為の犯罪被害者等で、被害が発生した日から5年以内（募集期間末日現在）の方

(2) (1)の犯罪により従前の住宅に居住することが困難になった方

(3) (1)の犯罪被害状況について確認できる方

(注) 上記(1)には、危険運転致死を含む

■ 単身者、DV被害者

単身申込資格については「単身者資格要件」(49～50ページ参照)をご覧ください。

DV被害者申込資格については「DV被害者要件」(50ページ参照)をご覧ください。

注意事項	<ul style="list-style-type: none">・ 高齢者・障がい者向けに対応した設備改善は行っておりません。・ 入居後にご自身で設備改善をしたい場合は、事前に各管理センターまでお問合せください。 なお、改善内容によっては、認められない場合もあります。
------	---

親子近居向け

親世帯又は子世帯が、日常のふれあいや援助ができるよう、お互いに近くに住むことを希望される方を対象とした募集です。

親子近居向けに申込むためには、共通申込資格（15ページ参照）のすべての条件を満たしたうえで、かつ、次のいずれかに該当する必要があります。

ただし、申込世帯又は相手世帯が府営住宅に入居している場合は、次の（１）、（２）に該当するときは、申込みできません。

（１）当該住宅が３寝室で、双方の世帯の人数の合計が３人以下となるとき。

（２）当該住宅が４寝室で、双方の世帯の人数の合計が５人以下となるとき。

※この応募区分に申込むときは、「相手世帯の居住状況調査書」（162ページ）に必要事項を記入し、必ず申込書と一緒に同封して申込んでください。（電子申請は行っていません。）

※府が指定する地域の詳細については、指定地域一覧表（43～44ページ）をご覧ください。

■ 親世帯が申込む場合（親世帯（申込世帯）の資格）

募集している府営住宅の近く（府が指定する地域内）に、子世帯が１年以上住んでいる場合であって、当該府営住宅に入居を希望される方（基準となる日は、募集期間の末日です。）

（１）高齢者世帯

申込者本人が60歳以上の方であって、次の①～③のいずれかの親族とのみ同居している世帯

- ① 配偶者（内縁関係にある方、パートナーシップ関係にある方を含む）
- ② 18歳未満の児童（世帯を不自然に分割した方を除く）
- ③ 60歳以上の方

（注）年齢については、募集期間末日現在での満年齢です。

（２）障がい者世帯

２人以上の親族で構成される世帯であって、申込者本人又は同居親族に次の①～⑤のいずれかに該当する方がいる世帯

① 身体障がい者世帯

身体障がい者手帳又は戦傷病者手帳の交付を受けている方

② 精神障がい者世帯

精神障がい者保健福祉手帳の交付を受けている方又は同程度の障がいを有すると認められる方

③ 知的障がい者世帯

療育手帳の交付を受けている方又は同程度の障がいを有すると子ども家庭センター若しくは大阪府障がい者自立相談支援センターの長等により判定された方

④ 結核回復者世帯

結核による長期療養が必要な方で、日常生活が制限され、かつ、入居時までに退院可能な方又は申込日において退院後３年を経過していない方

⑤ ハンセン病療養所入所者等の世帯

平成８年３月31日までの間に厚生労働大臣が定めるハンセン病療養所に入所していた方

(3) 単身者、DV被害者

単身申込資格については、「単身者資格要件」(49～50ページ参照)をご覧ください。

DV被害者申込資格については、「DV被害者要件」(50ページ参照)をご覧ください。

(4) 子ども世帯に資格のある世帯

2人以上の親族で構成する親世帯であって、子世帯が42ページに記載している子世帯が申込む場合の資格のうち(1)、(1)に該当する単身者、(2)及び(3)のいずれかの要件を満たしていること

(注) 上記(2)－①、②、③、については、募集期間末日現在で要件を満たしていることが必要です。

■ 子世帯が申込む場合(子世帯(申込世帯)の資格)

募集している府営住宅の近く(府が指定する地域内)に、親世帯が1年以上住んでいる場合であって、当該府営住宅に入居を希望される方(基準となる日は、募集期間の末日です。)

(1) 障がい者世帯

2人以上の親族で構成される世帯であって、申込者本人又は同居親族に次の①～⑤のいずれかに該当する方がいる世帯

① 身体障がい者世帯

身体障がい者手帳又は戦傷病者手帳の交付を受けている方

② 精神障がい者世帯

精神障がい者保健福祉手帳の交付を受けている方又は同程度の障がいを有すると認められる方

③ 知的障がい者世帯

療育手帳の交付を受けている方又は同程度の障がいを有すると子ども家庭センター若しくは大阪府障がい者自立相談支援センターの長等により判定された方

④ 結核回復者世帯

結核による長期療養が必要な方で、日常生活が制限され、かつ、入居時まで退院可能な方又は申込日において退院後3年を経過していない方

⑤ ハンセン病療養所入所者等の世帯

平成8年3月31日までの間に、厚生労働大臣が定めるハンセン病療養所に入所していた方

(2) 子育て世帯(ひとり親世帯であっても要件に該当する場合は応募可)

2人以上の親族で構成される世帯であって、同居者に18歳以下(18歳に達する日以降最初の3月31日まで)の子どもがいる世帯

(3) 単身者、DV被害者

単身申込資格については「単身者資格要件」(49～50ページ参照)をご覧ください。

DV被害者申込資格については、「DV被害者要件」(50ページ参照)をご覧ください。

(4) 親世帯に資格のある世帯

2人以上の親族で構成する子世帯であって、親世帯が41～42ページに記載している親世帯が申込む場合の資格のうち(1)、(2)、(2)に該当する単身者及び(3)のいずれかの要件を満たしていること

(注) 上記(1)－①、②、③、については、募集期間末日現在で要件を満たしていることが必要です。

■ 親子近居向け募集 指定地域一覧表

○ この表で住宅ごとに指定する地域内(下表)に、

市区町村	申込区分	住宅名	指定地域
寝屋川市	4509-17-0306-53	寝屋川秦	寝屋川市 池の瀬町、太秦桜が丘、太秦高塚町、太秦中町、太秦東が丘、太秦元町、太秦緑が丘、打上元町、打上中町、打上新町、打上高塚町、打上宮前町、打上南町、明和1・2、高倉1・2、小路北町、梅が丘1、寝屋北町、寝屋新町、寝屋1・2、寝屋南1・2、宇谷町、大谷町、寝屋川公園、音羽町、川勝町、管相塚町、楠根北町、楠根南町、国松町、香里本通町、香里南之町、郡元町、寿町、幸町、境橋町、桜木町、末広町、田井町、田井西町、高宮1・2、高宮あさひ丘、高宮栄町、高宮新町、豊野町、成田町、成田西町、成田東町、成田東が丘、成田南町、秦町、初町、早子町、八幡台、東香里園町、平池町、本町、三井が丘1～5、美井町、美井元町、三井南町、緑町、明德1・2、八坂町
			交野市 星田北6～9
			枚方市 高田1・2、香里園町、香里園東之町、香里ヶ丘9～11、茄子作5、東香里1～3、東香里新町、東香里南町、東香里元町
東大阪市	5717-01-0903-53	東大阪春宮	東大阪市 荒本、荒本北、荒本新町、荒本西1～4、稲田三島町、稲田上町1・2、稲田新町1～3、稲田本町1～3、稲葉1・2・4、岩田町1・4～6、瓜生堂1・3、川田1・2、川俣1・3、川俣本町、楠根1～3、新鴻池町、鴻池元町、鴻池町2、小阪3、古箕輪1、七軒家、島之内1・2、下小阪5、新家、新家中町、新家西町、新庄、新庄西、新庄東、新庄南、角田1～3、中鴻池町1～3、中新開1・2、長田・長田内介、長田中1～5、長田西1～6、長田東1～5、中野、西岩田1～4、西鴻池町2・3、西堤1・2、西堤学園町1～3、西堤本通西3、西堤本通東1～3、菱江、菱江1～3、菱屋東、菱屋東1・2、本庄、本庄東、本庄中1・2、本庄西1～3、御厨1～5、御厨西ノ町1・2、御厨栄町2～4、御厨中1・2、御厨東1・2、御厨南1～3、三島、南鴻池町1・2、箕輪、横枕、横枕西、横枕南、吉田下島、吉原1・2、若江西新町1
河内長野市	4606-03-0401-53	河内長野木戸	河内長野市 あかしあ台1・2、市町、小山田町、菊水町、北貴望ヶ丘、木戸、木戸西町、木戸東町、桐ヶ丘、楠町西、楠町東、汐の宮町、千代田台町、千代田南町、西之山町、原町、古野町、本多町、松ヶ丘中町、松ヶ丘西町、松ヶ丘東町、南貴望ヶ丘、向野町
			富田林市 嬉、彼方、金剛伏山台、須賀、廿山、廿山2、寺地台2～4、錦織、錦織北1～3、錦織中1・2、錦織東1～3、錦織南1・2、伏見堂、伏山、不動ヶ丘町、横山
			大阪狭山市 茱萸木7・8、東茱萸木3・4

近居しようとする相手世帯が、１年以上居住していることが必要です。

市区町村	申込区分	住宅名	指定地域	
堺市北区	3101-11-0209-53	浅香山	堺市北区	南花田町、新金岡町1～4、長曽根町、黒土町、蔵前町、船堂町、新堀町1・2、北花田町1～4、常盤町1～3、東浅香山町1～4、奥本町1・2、宮本町、大豆塚町1・2、東雲東町1～4、北長尾町1～8、中長尾町1～4、南長尾町1～5、東三国ヶ丘町1～5
			堺市堺区	東雲西町1～4、浅香山町1～3、田出井町、香ヶ丘町1～5、遠里小野町2～4、砂道町2・3、高須町2・3、北清水町2・3、南清水町2・3、錦綾町2・3、今池町1～6、北田出井町1～3、中田出井町1～3、南田出井町1～4、北三国ヶ丘町1～8、中三国ヶ丘町3～7、向陵西町1～3、向陵中町1・3・5
			大阪市住吉区	遠里小野1～3・5～7、山之内1～5、南住吉4、我孫子西2、我孫子2～5、我孫子東1～3、山之内元町、杉本1～3、浅香1・2、苅田3～10、庭井1・2
			大阪市東住吉区	公園南矢田4、矢田7
			松原市	天美西1～8、天美東8・9、天美南5・6、天美我堂1～7、北新町4～6
堺市南区	3160-25-0209-53	若松台第1	堺市南区	泉田中、大庭寺、片蔵、釜室、小代、高倉台1～4、竹城台1～4、茶山台1～3、梅、富蔵、土佐屋台、豊田、庭代台1～4、原山台1～5、晴美台2・3、檜尾、深阪南、槇塚台1・2、三木閉、三原台1～4、宮山台1～4、桃山台1～4、若松台1～3、和田、和田東
			堺市中区	田園、深阪1～6
岸和田市	3212-08-0403-53	岸和田田治米	岸和田市	池尻町、今木町、大町、大町1・3・4、岡山町、尾生町3・4、額原町、包近町、小松里町、下池田町、下池田町1～3、多治米町、西大路町、東大路町、東ヶ丘町、摩湯町、三田町、箕土路町1～3
			和泉市	芦部町、あゆみ野1・2、池田下町、一条院町、井ノ口町、いぶき野1～4、今福町1・2、内田町2、小田町、小田町1～3、唐国町1～4、観音寺町、黒鳥町、桑原町、阪本町、寺門町、寺門町1・2、寺田町、寺田町1～3、繁和町、肥子町、府中町、府中町2～4、箕形町1～6、弥生町1～3、和気町1～4

シルバーハウジング

シルバーハウジングとは、高齢者の一人暮らしや夫婦世帯などが安心して快適な生活ができるように、住宅の設備・仕様に配慮し、万一の緊急時には生活援助員（LSA、ライフサポートアドバイザー）による対応がある等の福祉サービスを受けられる、公営の高齢者世話付住宅です。

これは、大阪府と府内市町村の共同事業で行っており、大阪府が住宅を建設、入居者の斡旋を行い、市町村が生活援助員を派遣して、入居者の方に生活相談等のサービスを行うもので、入居と同時に生活援助員派遣の契約をしていただきます。ただし、シルバーハウジングは特別養護老人ホームではありませんので、介護の必要な方は別に自己負担で介護サービスを受けていただきます。

ふれあいシルバーハウジングとは、シルバーハウジングの内容に加え、高齢者が不安に陥ることのないよう日常生活において、自然な形で人と人が触れ合うことのできる共同居住型住宅です。個人の住宅の他に、食事や団らんなど共同の生活の場として「団らん室」をもつ住宅です。入居者が団らん室でさまざまな活動に取り組むことでお互いに仲良くなり、活動的に、安心して暮らせることをめざしています。「シルバーハウジング」と同様に、設備・仕様の面でも高齢者に配慮した住宅で、生活援助員による緊急時の対応などのサービスも受けることができます。

住宅設計上の配慮（大阪府の住宅施策）について

① 高齢者に配慮した設備・仕様

- ・ 1 階は玄関までスロープを設けて段差をなくし、広い玄関ホールで利用しやすいようにしています。
また、エレベータを設置して、各階へ移動しやすいようにしています。
- ・ 廊下に手すりを設置し、玄関扉等の建具も引戸とするなど、出入りしやすいようにしています。
- ・ 住宅内部は、浴室を除いて段差をなくしています。
- ・ 浴槽を半落とし込みにし、手すりを設置するなど利用しやすいようにしています。
- ・ 緊急通報ボタンを浴室、トイレ、居室に設置し、緊急時に対応できるようにしています。

② その他の施設

- ・ 居住者の交流の場のひとつとして、ふれあいシルバーハウジングには団らん室を設置しています。
（団らん室は、入居者相互で管理していただきます。）
- ・ 居住者の自立した暮らしを助ける生活援助員用の執務室を設けています。

福祉サービスの提供（市の福祉施策）について

住宅内に配置された生活援助員が、次のようなサービスを行います。

- ・ 生活相談……………心配事相談や健康相談をはじめとした生活全般にわたる相談を行います。
- ・ 安否の確認……………一日一度、さらに必要に応じて声をかけるようにしています。
- ・ 緊急時の対応……………緊急の場合、入居者が緊急通報システムのボタンを押せば、昼間は生活援助員が受信し、不在時及び夜間等は近隣の福祉施設が対応します。
また、生活援助員等が住戸の施錠を開錠し、住戸内に立ち入ることがあります。
- ・ 関係機関への連絡……………必要に応じて、関係機関に連絡をとります。
- ・ 生活関連情報の提供……………行政サービスや地域活動などの情報をお知らせします。

■ 申込資格

シルバーハウジングに申込むためには、共通申込資格（15ページ参照）のすべての条件を満たしたうえで、かつ、次のいずれかに該当する必要があります。

◎シルバーハウジング

2 寝室……65歳以上の親族からなる高齢者 2 人の世帯（配偶者は60歳以上で可能）

1 寝室……65歳以上の単身者世帯

◎ふれあいシルバーハウジング

2 寝室……60歳以上の親族からなる高齢者 2 人の世帯（夫婦の一方が60歳以上で可能）

1 寝室……60歳以上の単身者世帯

（注）年齢については、募集期間末日現在での満年齢です。

注意事項	シルバーハウジング及びふれあいシルバーハウジングは、介護付住宅ではありません。
------	---

※シルバーハウジング及びふれあいシルバーハウジングへのお申込みに際し必ず 了解していただく事項

シルバーハウジング及びふれあいシルバーハウジングでは、45ページの市の福祉サービスを行うほか、緊急通報システム等を設置していますので、入居者の方には、利用の有無にかかわらず下表の生活援助員等費用負担基準等に基づく入居者負担額をご負担いただきます。

なお、入居者負担額は市により異なります。

また、緊急通報システムの費用負担が不要な住宅も一部あります。

○生活援助員等費用負担基準

入居者世帯の所得階層		入居者負担額 (1 ヶ月当り)
A	生活保護法による被保護世帯	0円
B	生計中心者が前年所得税非課税世帯	0円
C	生計中心者の前年所得税額 9,600円以下の世帯	1,500円
D	生計中心者の前年所得税額 9,601円以上32,400円以下の世帯	2,600円
E	生計中心者の前年所得税額 32,401円以上42,000円以下の世帯	3,800円
F	生計中心者の前年所得税額 42,001円以上の世帯	4,900円

また、次の事項についても対応が必要です。

- ・ 抽選の結果、当選者となった方は、共同居住の仕組みについて理解するため、勉強会に必ず参加していただきます。
- ・ 入居者全員で、共同生活に必要なルールを決めていただきます。
- ・ 共同スペースの管理は、生活援助員の指示のもと、入居者の方々で実施していただきます。
また、管理費（光熱水費や修繕費など）や備品の購入は、入居者全員で負担していただきます。

車いす常用者世帯向け

車いす常用者世帯向け住宅とは、車いす常用者が住宅の中において、支障なく日常生活を送れるよう特別設計された住宅です。これには、MAIハウス、身体障がい者向け改善住宅及び身体障がい者向け住宅の3種類があります。

MAIハウスについて

車いす常用者が住宅の中において、支障なく日常生活を送れるように、特別設計された公営住宅です。道路から住棟へスロープを設置し、段差を解消することで、容易に住宅内を移動できるようにしています。

「MAI」とは、次の3つの意味を含んでいます。

- | | |
|---------------------------|--------------|
| 「M」(モビリティ (Mobility)) | 自由な移動性) |
| 「A」(アジャスタブル (Adjustable)) | 調整可能な設備) |
| 「I」(インテンシブ (Intensive)) | 介護に必要な住宅の補強) |

MAIハウスの仕様

- ・車いすで住宅内部は、自由に移動できます。(和室は除く)
- ・非常用ボタンを居室・浴室・トイレに設置しています。
- ・居室・浴室・洗面所・トイレの天井裏には、ホイストレールが設置できるよう下地補強をしています。
(ホイストとは、ハンガーで利用者を支え、リモコンで上昇下降、走行ができる電動移動装置をいいます。)
- ・スイッチ・コンセントは、車いすで使いやすい位置に取り付けています。
- ・物干し金具は、車いすでも使いやすい低い位置に取り付けています。
- ・住棟の1階にありますので、バルコニーからスロープで屋外に移動できます。
- ・専用駐車場があります。

注意事項	MAIハウスは住戸によりタイプが異なります。当選後に住戸を見ていただき、入居される方に合わせて、手すり等の一部設備について調整を行います。
------	---

身体障がい者向け改善住宅について

「身体障がい者向け改善住宅」は、既存の一般住宅を、重度身体障がい者（車いす常用者）向けに標準設計で増築又は改築したものです。車いす用出入口及びスロープ等の設置や浴室・トイレなどの改善を行います。(車いすでの出入りは、主にベランダ側からとなります。)

申込みには同居される親族（介護される方）が必要です。

入居される方に合わせた設備等の改善・調整は行いません。

改善内容

- ・専用駐車場の設置
- ・スロープ等の設置（スロープ以外に段差昇降機を設置する場合があります。)
- ・身体障がい者用流し台の設置
- ・トイレの改善（手すり、コンセント、非常用インターホンの設置)
- ・身体障がい者用洗面器の設置
- ・住宅内部の段差の解消

身体障がい者向け住宅について

「身体障がい者向け住宅」は、重度身体障がい者（車いす常用者）向けに建設当初から標準設計で整備された住宅です。

入居される方に合わせた設備などの改善・調整は行いません。

■ 申込資格

車いす常用者世帯向けに申込むためには、共通申込資格（15ページ参照）のすべての条件を満たしたうえで、かつ、次のいずれにも該当する必要があります。

※単身者でお申込みの場合は、49～50ページの「単身者資格要件」を満たしている必要があります。

◎車いす常用者世帯向け住宅は、募集期間末日現在において、身体障がい者手帳又は戦傷病者手帳の交付を受けており、かつ、下肢又は体幹の機能障がいの程度が高い車いす常用者の方がいる世帯が対象です。

注意事項	車いす常用者とは、室内及び室外において、常に車いすを使用している方をいいます。
------	---

単身者資格要件（福祉世帯向け・親子近居向け・車いす常用者世帯向け）

次の（１）～（１０）のいずれかに該当し、かつ、共通申込資格（１５ページ参照）のすべての条件を満たしている単身者

親子近居向け募集にお申込みの方は、親子近居向けの申込資格（４１～４４ページ参照）についても満たしている必要があります。車いす常用者世帯向け募集にお申込みの方は、車いす常用者世帯向けの申込資格（４７～４８ページ参照）についても満たしている必要があります。

- （１）年齢が６０歳以上の方 （注）年齢については、募集期間末日現在での満年齢です。
- （２）身体障がい者
身体障がい者手帳の交付を受けている方で、その障がいの程度が１級から４級までの方
- （３）精神障がい者
精神障がい者保健福祉手帳の交付を受けている方又は同程度の障がいを有すると認められる方
- （４）知的障がい者
療育手帳の交付を受けている方又は同程度の障がいを有すると大阪府障がい者自立相談支援センターの長等により判定された方
- （５）戦傷病者
戦傷病者手帳の交付を受けている方で、その障がいの程度が特別項症から第６項症までと第１款症の方
- （６）原子爆弾被爆者
原子爆弾被爆者に対する援護に関する法律第１１条第１項の規定による厚生労働大臣の認定を受けている方
- （７）生活保護受給者等
生活保護又は、中国残留邦人等に対する支援給付を受けている方
- （８）海外からの引揚者
海外からの引揚者であることの証明書（厚生労働省社会・援護局長の発行する永住帰国者証明書）の交付を受けている方で、本邦に引き揚げた日から起算して５年を経過していない方
- （９）ハンセン病療養所入所者等
平成８年３月３１日までの間に、厚生労働大臣が定めるハンセン病療養所に入所していた方

(10) DV被害者

下記の「DV被害者要件」を参照。

(注)(1)～(10)の要件については、募集期間末日現在で満たしていることが必要です。

DV被害者要件（福祉世帯向け・親子近居向け）

配偶者からの暴力の防止及び被害者の保護等に関する法律（以下「配偶者暴力防止等法」という。）第1条第2項に規定する被害者及び同法第28条の2に規定する関係にある相手からの暴力を受けた者で、次のいずれかに該当する方

- ①配偶者暴力防止等法第3条第3項第3号の一時保護、同法第5条の女性自立支援施設における保護又は児童福祉法第23条第1項の母子生活支援施設における保護（同法第28条の2において準用する場合も含む。）が終了した日から起算して5年を経過していない方
- ②配偶者暴力防止等法第10条第1項及び同法第10条の2の規定により裁判所がした命令の申立てを行った方で、当該命令がその効力を生じた日から起算して5年を経過していない方
- ③女性相談支援センター、配偶者暴力相談支援センター、福祉事務所、市町村における配偶者暴力相談支援担当部署、行政機関又は関係機関と連携してDV被害者支援を行っている民間支援団体（女性支援事業受託団体、地域DV協議会参加団体及び補助金等の交付を受けている団体）で、母子世帯等に準じる状況にある世帯として証明を受けられる方

（注：①の一時保護及び女性自立支援施設における保護については、大阪府女性相談センターが発行する証明書が、母子生活支援施設における保護については、市町村の担当部署が発行する証明書が必要です。また、②については裁判所が命令した保護命令決定書の写しが必要です。）

申込書の記入例

申込書を記入される際は、次の点にご注意ください。

1. ボールペン又はインクを使用して赤の太枠内を全部記入してください。
(※印のある欄は、記入しないでください。また、消えるボールペンは使用しないでください。)
2. 申込者・同居しようとする者の氏名・勤務先名には必ずフリガナを記入してください。

例
大阪太郎さん
の場合

- ・本人(大阪太郎さん)
年間総収入金額 4,400,000円(会社員)
- ・妻(大阪花子さん)
年間総収入金額 0円(無職)
- ・長女(大阪はるかさん)
年間総収入金額 0円(大学生)
- ・母(大阪ヨシ子さん)
年間総収入金額 840,000円(年金)

多子世帯(扶養している18歳未満の子どもが3人以上いる世帯)の優遇倍率制度を受ける方は、必ず○印を付けてください。詳しくは、7ページをご覧ください。

郵便番号は必ず記入してください。

入居しようとする方全員を記入してください。
ここに記入した方全員が同時に入居できないときは、失格となります。(死亡・出生の場合は再審査を行います。)

続柄は本人からみた続柄で記入してください。

職業等には、必ずどれかに○をしてください。

- ・学生・生徒・児童の方は、6.学生等に○をし、小学3年、大学2年など具体的に記入してください。
- ・無職の方は、7.無職に○をしてください。
- ・退職予定の方は、8.その他の()に退職予定と記入してください。
- ・いつから?の欄には、職業等がいつから始まったか、その年月を記入してください。

申込区分	
令和8年2月 (令和7年度第6回)	総合募集 府営住宅入居
大阪府知事 様	
総合募集 多子世帯優遇制度 多子世帯の優遇倍率制度を受けますか? <input checked="" type="radio"/> はい	
この申込書の記載内容が事実同意の上、次のとおり申しこここに記入した方全員が同居勤務先名並びに申込者及び	
8 年 2 月	
郵便番号	自宅住所
5 4 0 - 8 5 7 0	①大 2. (
フリガナ	フエイサンギョウカブシキカイシャ
勤務先名	府営産業株式会社
氏名 (左:姓 右:名) 上段:カナ 下段:漢字	
大阪	太郎
大阪	花子
大阪	はるか
大阪	ヨシ子
申込者と府営住宅に同居しようとする者	
次の①～③の質問にお答えください。(あてはまるものに○)	
①いま住んでいる住宅の種類に○印をつけてください 1. 本人の持家 2. 親族の持家 ③ 民	
②申込者及び申込者と府営住宅に同居しようとする者 1. いる [この場合には、府営住宅入居時	
③住宅に困っている理由は何ですか。 1. 家賃が高い ② 住宅が狭い 3. 設 8. 正当な理由による立退きの要求を受けている 12. その他 (

申込区分は64～170ページの募集住宅一覧表から選んでご記入ください。

記入については、「総合募集のご案内」51～52ページの記入例を参照してください。

- 申込みは管理センターが異なっても、1世帯につき、1通に限ります。2通以上申込みまれと失格となります。
- ※印のある欄は記入しないでください。
- 右側のがきのはぎの2カ所に85円切手を貼ってください。

時に入居できないとき、又は当選後に入居の資格を証明できないときは、入居の資格を失います。(死亡・出生の場合は、再審査を行います。)
 申込者と府営住宅に同居しようとする者の氏名には、必ずフリガナを記入してください。入居する方全員を記入してください。

○印をつけ、必要事項を記入してください。)

者の中に住宅の所有者が

までに、申込者及び申込者と府営住宅に同居しようとする者以外の者に住宅の所有権を移転する必要があります。】

② いない

4. 住宅が古くいたんでいる
 5. 環境が悪い
 6. 災害の危険がある
 7. 他の世帯と同居しており、独立したい
 9. 通勤に不便(時間 分)
 10. 結婚するため(年 月予定)
 11. 介護等目的の親族との近居

よくある質問とその回答

<制度全般>

問1. なぜ、総合募集は、一般世帯向けや福祉世帯向けの応募区分を設けているのですか？

福祉世帯向けの応募区分の住戸は、設備が違うのですか？

答1. 応募区分を設けているのは、特定の申込資格を持つ方のみがお申込みいただける福祉世帯向けの応募区分を設定することで、特に住宅に困っている方を入居しやすくするように配慮をしています。

福祉世帯向けの応募区分の住戸は、一般世帯向けの住戸と同じ仕様で、特別な設備を設けているわけではありません。

問2. 私は福祉世帯向けの申込資格がありますが、福祉世帯向けに希望する住戸がありません。一般世帯向けの応募区分に申込みできますか？

答2. 福祉世帯向けの申込資格のある方（単身者を除く※）は一般世帯向けの応募区分に申込みできます。

※一般世帯向けの応募区分には単身者向けの住戸はありませんのでご注意ください。

問3. 私は福祉世帯向けの申込資格があります。一般世帯向けと福祉世帯向けの両方に申込みできますか？

答3. 1世帯（婚約者との申込みの場合も1世帯として扱います。）につき、1通の申込みに限ります。複数の申込みをされた場合（一般世帯向けと福祉世帯向けの両方を申込みされた場合など）は、失格となります。なお、郵送と電子申請の両方に申込みされた場合も、複数の申込みとなり失格となります。

問4. 総合募集と随時募集に重複して申込みできますか？

答4. 重複した申込みはできません。

問5. 抽選の結果はどうすればわかりますか？

答5. 抽選結果は、公開抽選会の当日午後から、それぞれの管理センター及び大阪府咲洲庁舎26階住宅経営室で閲覧できます。また、各管理センターのホームページに、当選番号一覧を表示します。各管理センターのホームページアドレスは、1～2ページをご参照ください。

※抽選結果は、当落に関わらずお知らせします。

※電話での当落に関するお問合せには、お答えすることができません。

問6. 申込み後、すぐに入居できますか？

答6. 総合募集は、抽選があります。当選後、入居資格審査やあき家修繕の必要があるため、すぐに入居することはできません。申込みから入居までの流れは11～12ページをご参照ください。

また、随時募集についても、総合募集同様にすぐに入居することはできません。

問7. 家賃はどれくらいですか？

答7. 家賃は入居予定者全員（申込者及び同居しようとする者）の収入（計算後の月収額（詳細19～32ページ））によって決定します。また、入居される住宅の築年数や所在地、広さなどによっても家賃は異なります。そのため一概にお答えできません。入居の2～3週間前にお送りする「入居案内」で、入居される住戸の家賃をお知らせします。また、募集住宅一覧表に、住戸ごとの家賃の目安を記載していますので、参考にしてください。なお、家賃の他に、共益費（詳細9ページ）も必要となります。

※入居が決定するまで家賃はわかりませんので、電話でのお問合せにはお答えすることができません。

問8. 風呂の設置により家賃が増加しますとありますが、目安はどれくらいですか？

答8. 応募区分別住宅一覧表の募集住戸ごとに記載された家賃額（円）より、参考で、区分1の場合 200～1000円程度アップします。

<申込み（世帯の状況）>

問9. 婚約者がいます。結婚する予定なのですが、申込みできますか？

答9. 婚約者については、婚姻時期が以下に該当すれば申込みできますが、入居されるまでに婚姻している必要があります。

- ・新築募集……婚姻する日が入居予定時期から1カ月以内の方
- ・あき家募集…婚姻する日が募集期間末日から1年以内の方

申込書の続柄欄は、「8.その他」を選んで、() 内に“婚約者”と記入してください。

なお、当選後に入居資格の審査を行う際には、媒酌人又は親族などの署名がある婚約を確認できる書類が必要です。また、入居後1カ月以内に婚姻事実を確認できるよう婚姻届受理証明書などをご提出ください。

※申込者が未成年者の場合は問12をご参照ください。

問10. 正式な婚姻届は出していないのですが、内縁の妻（夫）と一緒に住んでいます。申込みできますか？

答10. 住民票の続柄が「夫（未届）又は妻（未届）」であり、その事実が確認できる場合は申込みできます。申込書の続柄欄は「8. その他」を選んで、() 内に“内縁”と記入してください。現在同居していない場合は、内縁関係とはいえませんので、ご注意ください。

問11. パートナーシップ関係にあるカップルは申込みできますか？

答11. 大阪府又は他の自治体が、パートナーシップ宣誓者であることを証明した書類により、その事実が確認できる場合は申込みできます。申込書の続柄欄は、「8. その他」を選んで、() 内に“パートナーシップ関係”と記入してください。

問12. 配偶者と離婚をしていませんが、申込みできますか？

答12. 戸籍上離婚しておらず、現に同居している夫婦の一方が、別居のための住居の確保を目的としての申込みをすることは、世帯の分離となりますので認められません。ただし、次の場合は申込みできます。

①離婚していないが、長期間別居している場合

戸籍上は離婚していないが、長期間別居している夫婦の一方が単身者として、若しくは子又は子世帯と申込みをする場合、戸籍の附票などで配偶者と1年以上別居している事実が確認でき、かつ配偶者に扶養されていない（又は扶養していない）ことが確認できれば申込みできます。申込書の③住宅に困っている理由欄「12. その他」に○印を付け、() 内に“配偶者とは1年以上別居中”と記入してください。なお、1年以上の基準日は、募集期間の末日です。

②離婚協議中の場合

離婚の協議中（調停中、裁判中を含む）での申込みはできます。申込書の③住宅に困っている理由欄「12. その他」に○印を付け、() 内に“配偶者とは離婚予定”と記入してください。ただし、入居資格審査時に、戸籍謄本などで離婚の成立を確認できることが条件です。

問13. 未成年者も申込みできますか？

答13. 未成年者は、原則として申込みできません。ただし、未成年者が未婚のひとり親世帯で、次の要件を全て満たしている場合は、申込みできます。

- ①独立して生計を営んでいること。
- ②親権者に扶養されていないこと。
- ③法定代理人（親権者又は未成年後見人）の同意（※）があること。
- ④扶養している児童の年間の合計所得金額が48万円以下（給与のみの場合は給与収入が103万円以下）であること。

※入居資格審査時に同意書を提出していただきます。

問14. 現在、同居親族のなかに長期入院（退院見込なし又は退院見込日が募集期間末日から1年以上先）している者がいるのですが、同居しようとする者に含めて申込みできますか？

答14. 長期入院（退院見込なし又は退院見込日が募集期間末日から1年以上先）のために同時に入居できない方がいる場合、同居親族と認められないので、同居しようとする者から除きます。入院期間については、入居資格審査時に、証明書などを提出していただきます。退院前に、各管理センターで同居承認申請をしてください。

なお、新築募集に申込みされる場合は、取扱いが異なります。

問15. 申込後、同居しようとする者は変更できますか？

答15. 申込後（募集期間後）に同居しようとする者を変更できません。ただし、次の場合は再審査を行います。

①申込者又は同居しようとする者が死亡した場合（②の場合を除く）

申込者が死亡した場合は、同居しようとする者の中に共通申込資格（詳細15ページ）のすべての条件を満たしている方がいる場合は、その方を申込者に変更できます。

なお、申込んだ住戸の入居人数要件を満たさなくなった場合は、他の住戸に入居していただく場合があります。

②申込者又は同居しようとする者が死亡し、単身者となった場合

単身者となった方が共通申込資格（詳細15ページ）のすべての条件を満たしており、かつ、単身者資格要件（詳細49～50ページ）がある場合は、当選と同様の取扱いをします。

なお、申込んだ住宅に単身者向けの住戸がない場合は、他の住宅に入居していただく場合があります。

③申込後に出生した場合

変更できます。

※①～②の場合は、収入の再計算をします。その結果、収入基準を超えていれば入居できません。

※シルバーハウジング及び車いす常用者世帯向けに申込みされた方で、資格要件のある方が死亡した場合は、シルバーハウジング及び車いす常用者世帯向けの住戸には入居できません。

問16. 居宅介護を受けていますが、単身者として申込みできますか？

答16. 単身者資格要件（詳細49～50ページ）がある場合は、申込みできます。

問17. 現在住んでいる場所に住民票を移していないのですが、申込みできますか？

答17. 共通申込資格（詳細15ページ）に、申込時点において申込者本人が大阪府内に住んでいるか、勤務をしている（勤務することが確実な場合を含む）方という条件があります。申込書には、現在住んでいる場所の住所を記入してください。入居資格審査時に住民票を提出していただきますので、住民票を移していない理由を確認させていただくとともに、現在住んでいる場所及び住民票上の住所の賃貸借契約書などを提出していただくことになります。

<申込み（応募区分ごとの申込資格）>

問18. 現在生活保護を受けています。福祉世帯向けの応募区分に申込みできますか？

答18. 生活保護を受けているという理由（※単身者を除く）のみでは、福祉世帯向けの応募区分には申込みできません。福祉世帯向けの申込資格である、高齢者世帯、ひとり親世帯、障がい者世帯、ハンセン病療養所入所者等の世帯、犯罪被害者等の世帯に該当する場合は、福祉世帯向けの応募区分に申込みできます。（詳細38～40ページ）

※生活保護を受けている単身者は、福祉世帯向けの単身者資格要件があります。（詳細49～50ページ）

問19. 配偶者と1年以上別居しています。ひとり親世帯（詳細38～40ページ）として福祉世帯向けの応募区分に申込みできますか？

答19. ひとり親世帯の要件である20歳未満の児童を扶養している場合は、申込みできます。ただし、20歳未満の児童であっても、年間の合計所得金額が58万円以下（給与のみの場合は給与収入が123万円以下）でなければ扶養していることにはなりません。申込書の③住宅に困っている理由欄「12. その他」に○印を付け、（ ）内に“配偶者とは1年以上別居中”と記入してください。

※戸籍の附票などで配偶者と1年以上（基準日は、募集期間の末日）別居している事実及び配偶者に扶養されていない（又は扶養していない）ことが確認できる必要があります。

問20. 配偶者にDV（ドメスティック・バイオレンス）を受けています。ひとり親世帯（詳細38～40ページ）として福祉世帯向けの応募区分に申込みできますか？

答20. 母子世帯等に準じる状況にある世帯としての証明書（詳細50ページ「DV被害者要件」①～③）を交付してもらえる場合は、配偶者と同居中・別居中に関わらず申込みできます。申込書の③住宅に困っている理由欄「12. その他」に○印を付け、（ ）内に“DVにより”と記入してください。

※DV被害者の要件（詳細50ページ）に該当する方は、配偶者と同居中・別居中に関わらず、単身者として申込みできます。なお、子又は子世帯と申込みされる場合は一般世帯向け又はその他の申込資格がある応募区分に申込みすることもできます。

問21. 身体障がい者手帳の交付を受けていませんが、車いすに乗っている場合、車いす常用者世帯向けの応募区分に申込みできますか？

答21. 募集期間末日現在において身体障がい者手帳又は戦傷病者手帳の交付を受けており、かつ、下肢又は体幹機能障がいの高い車いす常用者の方がいなければ、申込みことはできません。

なお、車いす常用者とは、室内及び室外において、常に車いすを使用している方をいいます。

<申込み（収入基準）>

問22. 入居予定者全員（申込者及び同居しようとする者）が無職無収入なのですが、申込みできますか？

答22. 申込みできます。府営住宅は、住宅に困っている低額所得者の方々のために建てられた賃貸住宅ですので、収入の下限による制限はありません。ただし、入居されれば家賃を支払っていただく必要があります。

問23. 現在無職ですが、入居するまでには働く予定です。職業欄になんと記入すれば良いですか？

答23. ①新しい勤め先が内定しているなど、勤務することが確実（※募集期間末日より起算して2ヵ月以内）な方については、以下のとおり記入してください。

・給与所得の方は、職業欄「1. 会社員・アルバイト」に○印を付けてください。

・事業所得の方は、職業欄「2. 事業その他」に○印を付けてください。

※給与所得・事業所得の方いずれの場合も申込書の勤務先名、勤務先の所在地、勤務先電話番号を記入してください。

②現在求職中の方は、職業欄を「7. 無職」に○印を付けてください。入居資格審査時に勤務している場合（勤め先が内定している場合も含む）は、審査書類を提出していただきます。

問24. 遺族年金は所得に含まれるのですか？

答24. 遺族年金は、法令により非課税所得とされていますので、所得に含まれません。その他非課税所得には、障がい年金・増加恩給・傷病手当金・労災保険・雇用保険などがあります。（詳細17ページ）

問25. 現在妊娠中ですが、月収額の計算で控除しても良いですか？

答25. 募集期間末日において出生していなければ、月収額の計算（詳細19～32ページ）で、控除の人数に含まれません。また、寝室数別などに設けられている入居人数要件の人数にも含みません。

問26. 遠隔地扶養をしています。月収額の計算で控除しても良いですか？

答26. 遠隔地扶養は所得税法上認められていれば、月収額の計算（詳細19～32ページ）で、控除できます。（単に仕送りをしているというのみでは該当しませんのでご注意ください。）入居資格審査時に、住民税証明書や源泉徴収票などで確認をします。

<申込み（家屋に関する状況）>

問27. 持ち家（分譲マンション、戸建て等）があるのですが、申込みできますか？

答27. 原則として申込みできません。また、同居しようとする者に持ち家がある場合も申込みできません。

ただし、入居時までには家屋の所有権を府営住宅に入居される方以外に移転されるなど、処分を予定している場合は、申込みできます。

持ち家がある場合は、申込書の③住宅に困っている理由欄「12. その他」に○印を付け、（ ）内に今後所有権を移転する具体的な方法“売買予定”などと記入してください。また、入居時又は入居後1ヵ月以内に、所有権移転済登記簿本を提出していただきます。

問28. 現在の持ち家が共有名義になっていますが、申込みはできますか？

答28. 共有名義の場合は、申込者及び同居しようとする者の合計の持分が1/2以下であれば申込みできます。

<その他>

問29. 駐車場はありますか？

答29. 一部の住宅を除いて各住宅に駐車場があります。駐車場の利用にあたっては所定の手続きをお願いします。ただし、空区画がない場合は、空きがでるまで待っていただく場合があります。

問30. 申込みをしようと思っている住戸に、「EV設置予定」、「EV工事中」と書いてありますがどうということですか？

答30. 募集住宅一覧表の備考欄に、「EV設置予定」、「EV工事中」と記載のある申込区分の住戸は、募集時点において、エレベータ設置予定の住宅、エレベータ設置工事中の住宅です。なお、住戸によっては、エレベータが設置されない場合があります。詳細は62ページをご参照ください。

問31. シルバーハウジングとは何ですか？

答31. 高齢者の一人暮らしや夫婦世帯などが安心して快適な生活ができるように、住宅の整備・仕様に配慮し、万一の緊急時には生活援助員による対応がある等の福祉サービスを受けられる、公営の高齢者世話付住宅です。

これは、大阪府と府内市町村の共同事業で行っており、大阪府が住宅を建設、入居者のあっせんを行い、市町村が生活援助員を派遣して、入居者の方々に生活相談等のサービスを行うものです。

この住宅の特徴は、生活援助員（LSA、ライフサポートアドバイザー）による安否確認や生活相談等があることと、緊急通報システムにより、緊急ボタンを押すと、生活援助員執務室などに通報できることです。なお、シルバーハウジングは特別養護老人ホームではありませんので、介護の必要な方は、別に自己負担で介護サービスを受けていただきます。

問32. シルバーハウジングに配置されている生活援助員（LSA）の業務はどのようなものですか？

答32. 生活援助員は、在宅介護支援センター、介護保険施設又は通所介護等事業所の職員であって、市町村が適当と認めた方であり、介護サービスは行いません。

生活援助員の業務としては、生活相談や一日1回の安否確認、緊急時の対応、関係機関への連絡、生活関連情報の提供を行います。入居時に、入居者と市町村で契約を締結し、入居者は収入に応じた負担をしていただきます。

問33. シルバーハウジングに入居したら、生活援助員（LSA）のサービスを必ず受ける必要はありますか？

答33. シルバーハウジングとは、高齢者の一人暮らしや夫婦世帯の方などが安心して快適な生活ができるように、住宅の設備・仕様に配慮し、万一の緊急時には、緊急連絡通報システムによって、生活援助員による対応がある等、入居後の福祉サービスもセットになった高齢者世話付住宅です。

市町村が入居者の福祉サービスを行うために、生活援助員の派遣を準備しており、シルバーハウジングに入居される方は、一定の費用負担をいただいたうえで、市町村と契約を行ってサービスを受けていただきます。生活援助員のサービスを必要としない方は、他の府営住宅を申込んでください。

問34. 車いす常用者世帯向け応募区分の車いす常用世帯向け住宅とはどういうものですか？

答34. 車いす常用者世帯向け住宅には、MAIハウス、身体障がい者向け改善住宅及び身体障がい者向け住宅の3種類があります。

なお、これらの住宅には、シルバーハウジングのような生活援助員による世話や、緊急通報システムのサービスはありません。

・ MAIハウスとは、入居者の状況に応じて流し台・洗面台の高さなどを調整できるものをいいます。

※なお、既存のMAIハウスは、軽微な範囲で変更を加え入居していただくことになります。また、流し台、洗面台、浴槽、便器など本体部品の取り替え、スイッチ及びコンセントの位置等の変更できません。

・ 身体障がい者向け改善住宅とは、一般住宅を重度身体障がい者（車いす常用者）向けに標準設計で増築又は改築したものをいい、身体障がい者向け住宅とは、建設時に車いす常用者向けに標準設計された住宅です。

※なお、既存の身体障がい者向け改善住宅、身体障がい者向け住宅は、標準設計となっていますので、入居される方の状況に合わせた設備などの改善や調整を行うことができません。

総合募集

募集住宅一覧表

総合募集 1328戸	応募区分	新築	あき家
	一般世帯向け	—	359戸 P65～
	〔うち、事故住宅〕	—	(28戸) P87～
	子育て世帯向け	—	24戸 P92～
	新婚・子育て世帯向け	—	365戸 P95～
	福祉世帯向け(単身者を含む)	—	540戸 P121～
	〔うち、事故住宅〕	—	(59戸) P152～
	親子近居向け(単身者を含む)	—	6戸 P159～
	シルバーハウジング(単身者を含む)	—	5戸 P165
	車いす常用者世帯向け(単身者を含む)	—	29戸 P167～
	〔うち、事故住宅〕	—	(2戸) P170
合計		—	1328戸

◎あき家住宅の入居予定者を決めるための「あき家募集」があります。

◎申込みは1世帯1通とします。2通以上申込みされた場合は、失格となります。

◎単身者の方は、福祉世帯向け募集、親子近居向け募集、シルバーハウジング又は車いす常用者世帯向け募集の入居人数が「1人以上」又は「1人専用」の申込区分から選んでください。

◎総合募集以外にも、過去の総合募集で応募割れがあった住宅については、先着順に随時受付しています。

詳しくは、各管理センターにお問合せください（1～2ページ参照）。

また、今回の総合募集で応募割れがあった住宅についても、受付（抽選）を行います。詳しくは、177～184ページをご覧ください。

◎住宅の建替予定に関するお問合せ先：

大阪府 都市整備部 住宅建築局 住宅経営室 住宅整備課 電話06-6941-0351（代表）

◎泉大津市で発生した大規模火災の影響により一部住宅の募集を停止しております。

募集住宅一覧の見方と注意事項

募集住宅一覧表の見方

市区町名	入居人数	申込区分 住宅名 棟・号室	寝室数	浴槽	階層 エレベータ	所在地 〔交通機関〕	完成年度 (面積)	家賃額(円)		備考
								区分1 区分6	区分4 近傍同種家賃(参考)	
〇〇市	〇人以上	0000-00-0000-00 〇〇〇〇 〇〇棟〇〇〇号室	〇 寝室	有 ／ 無	〇階 エレベータ なし	〇〇〇〇〇〇 〔〇〇〇〇〇〇〇〕	S〇〇 0000 (〇㎡)	〇〇,〇〇〇円 程度	〇〇,〇〇〇円 程度	
								〇〇,〇〇〇円 程度	〇〇,〇〇〇円 程度	

申込区分 申込書に記入していただく下線部分のような12桁の数字です。
(例1) 3309-11-0301-13 (桜塚 11棟301号室) (例2) 4008-04-0504-13 (牧野北 4棟504号室)

寝室数

- ・1寝室は、標準タイプで6畳の寝室がある住戸です。
- ・2寝室は、標準タイプで6畳、4.5畳の寝室がある住戸です。
- ・3寝室は、標準タイプで6畳、4.5畳、4.5畳の寝室がある住戸です。
- ・3L寝室は、標準タイプで6畳、4.5畳、4.5畳の寝室と20㎡程度のリビングがある住戸又は標準タイプで6畳、6畳、4.5畳の寝室と4.5畳の居間がある住戸です。
- ・4寝室は、標準タイプで6畳、4.5畳、4.5畳、4.5畳の寝室がある住戸です。

浴槽

- ・「有」は、浴槽の設置されている住戸です。
- ・「無」は、浴槽の設置されていない住戸です。

なお、浴室スペースがあり、浴槽の設置されていない住戸について、下記の注意事項をご覧ください。

階層 募集住戸の階層です。

エレベータ

- ・エレベータ停止は、中層又は高層住宅でエレベータが停止する階です。
- ・エレベータ停止（半階段あり）は、階段の踊り場部分にエレベータの停止する住宅です。エレベータから住戸内に入るまでに、半階段階段の昇降が必要となります。
- ・エレベータ通過は、中層又は高層住宅でエレベータが通過する階です。
- ・エレベータなしは、エレベータのない中層住宅です。

面積 住戸の専用部分のおおよその面積です。廊下、階段、バルコニー部分は含んでいません。

家賃 区分1、区分4、区分6は、入居者の月収額などをもとに法令の規定により算出した家賃のことで、入居者の皆様に月々払っていただく家賃の目安になります。

- ・区分1は、申込世帯の月収額が104,000円以下の場合の家賃（最低額の家賃）
- ・区分4は、申込世帯の月収額が139,001円～158,000円の場合（最高額の家賃※裁量世帯を除く）
- ・区分6は、申込世帯の月収額が186,001円～214,000円の場合（裁量世帯の最高額の家賃）
- ・近傍同種家賃（参考）は、工事費などをもとに法令の規定により算出した家賃で、近傍の同種の民間家賃相当額になります。（月々支払っていただく家賃額ではありません。）

※申込世帯の月収額は31～32ページの月収額計算表で計算してください。
また、家賃額は、毎年度見直しを行いますので変更になる場合があります。

注意事項

●浴槽・風呂釜、及び洗濯機の設置について

◎リース浴槽

募集住宅一覧表で、浴槽「無」となっている住戸で、備考欄に「リース浴槽設置住戸」と記載された住戸は、大阪ガス㈱の浴槽・風呂釜のメンテナンスリース制度を原則、利用していただくことになります。（リース浴槽を撤去し、府が設置することは出来ませんので、ご注意ください。）

浴槽・風呂釜の月額リース料金は3,300円～4,600円（税込）程度です。（保証金10,000円が別途必要です。）ただし、リース事業の運営状況等により、リース料金を改定することがあります。

◎上記、リース浴槽設置住戸以外の、浴槽「無」となっている住戸には、入居者が決定し入居までに、風呂設備を大阪府の費用負担により設置します。そのため、入居者の皆様のご負担で、浴槽を設置する必要がございません。

なお、年度末（1月から3月まで）の申込みにつきましては、補修工期の関係上、入居時期に影響が出る可能性がありますので、あらかじめご了承ください。

また、各募集住宅一覧表の募集住戸ごとに記載された家賃額（円）に加え、家賃があります。

- ・「バランス釜タイプ」と「バックイン型タイプ」の浴槽は、それぞれ、次の写真のようなものとなります（バックイン型タイプの浴槽とは、バランス釜タイプに比べ、浴槽が広く、高さも低いタイプとなります。）。

- ・各募集住宅一覧表の備考欄に浴槽タイプの記載が無い住戸については、その住戸に適した浴槽タイプとなるため、浴槽タイプを選択することはできません。

なお、一部の住宅では、室内に洗濯機の設置スペースが確保できない住戸タイプがありますので、ご注意ください。

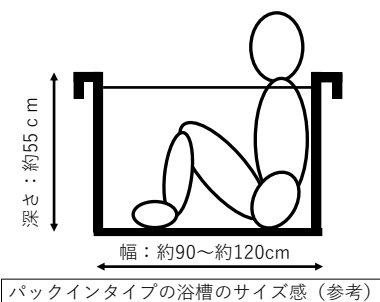
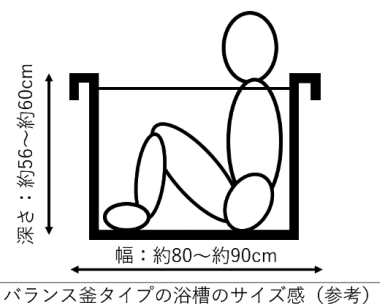

●中層エレベータ設置について

募集時点において、エレベータ（EV）設置予定の募集住戸、又はエレベータ設置工事中の住宅の募集住戸については、募集住宅一覧表の募集住戸の備考欄に、「EV設置予定」もしくは「EV工事中」と記載しています。

エレベータ（EV）設置予定とは・・・ 募集時点において、エレベータ設置を予定している住戸です。

- ・検討の結果、エレベータが設置されない場合があります。
- ・入居時にはエレベータ設置工事を開始している場合があります。

エレベータ（EV）工事中とは・・・ 募集時点において、エレベータ設置工事中（工事を予定しているものも含みます。）の住宅にある住戸です。

※エレベータを利用する場合に半階分の階段の昇降が必要となる住戸があります。また、エレベータが設置された場合でも、エレベータが停止しない階があります。

※エレベータが設置された場合、家賃及び共益費が上昇することがあります。

※エレベータ設置工事中の場合又は今後エレベータ設置工事が行われた場合、下記の影響が生じるおそれがありますので、申込みの際にはご注意ください。

お問合せ先：大阪府 都市整備部 住宅建築局 住宅経営室 施設保全課 電話：06-6941-0351（代表）

※中層エレベータ設置に係る工事に伴う影響は、以下のようなものがあります。

- ・騒音、振動、ほこり、臭気が発生します。
- ・ダンプ車やコンクリートミキサー車など大型工事車両が敷地内を通行します。
- ・ごみ置場、駐輪場が工事区域にあるため、仮設のものを利用いただく場合があります。
- ・広場等を監督員事務所や資材置場、残土の仮置場などで使用場合があります。
- ・駐車場が工事区域にあるため、新規契約を停止している場合があります。
- ・工事区域にある住棟へは、車は寄り付けません。また、仮設通路を設置するため通行しにくい場合があります。
- ・電気、電話、ケーブルテレビ、インターネット、電化製品（エアコン等）、給排水、ガスについて一時的に使用できない場合があります。なお、停電時はエレベータが利用できません。
- ・工事期間中、バルコニーは使用できない場合がありますので、①～②についてご注意ください。

① 私物移動にかかる費用は、入居者負担となります。

② 中層エレベーター設置工事に伴い、パラボラアンテナの位置の変更が必要な場合があります。また、エレベーター棟の設置位置によってBS、CS放送等が視聴できなくなる場合があります。

なお、パラボラアンテナの取り外し・取付けの費用に関しては入居者負担となります。

※入居後工事を理由とした住宅替えはできません。

府営住宅の間取り例（標準タイプ）

これは一般的な例示であって、必ずしもこのような間取りになっているとは限りません。

2寝室住宅

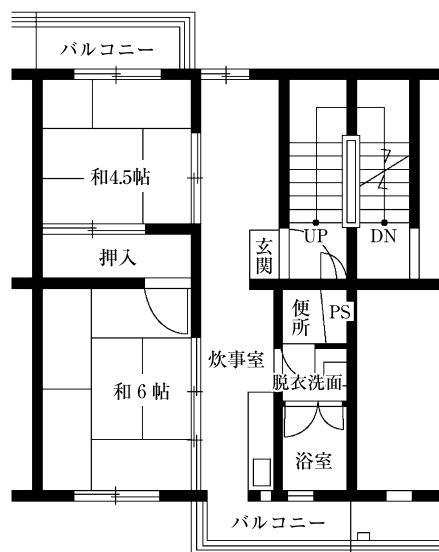
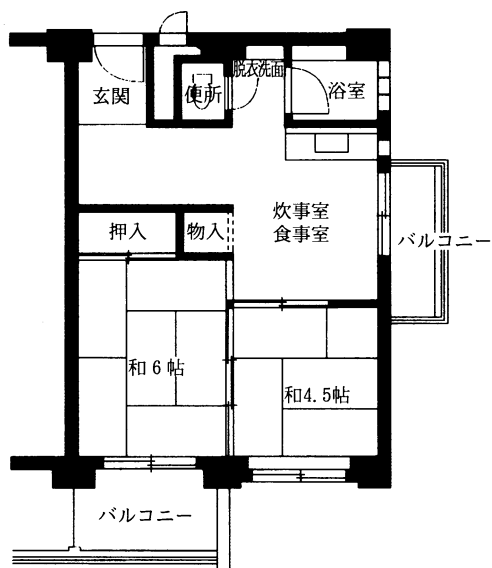

3寝室住宅

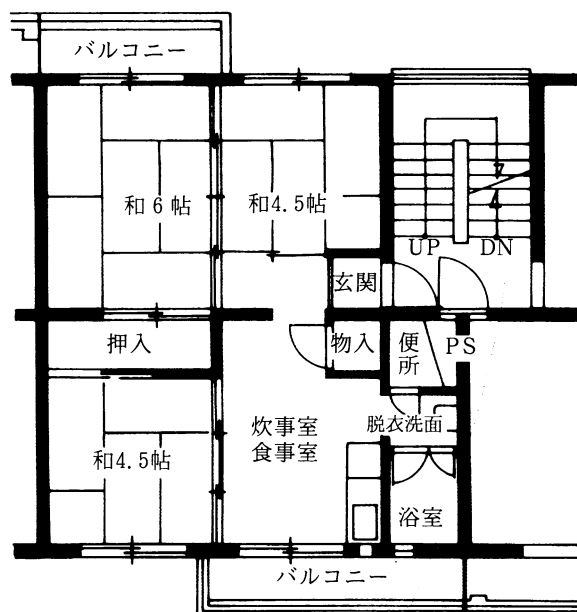
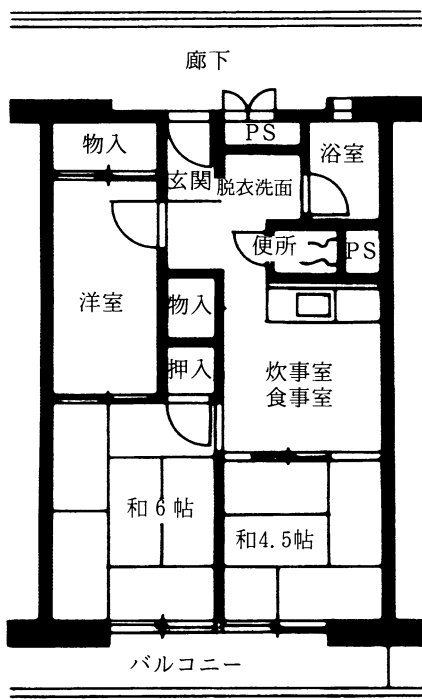

一般世帯向け 募集住宅一覧表

(あ き 家)

(事 故 住 宅)

※申込資格は、37ページをご覧ください。

※この応募区分は、単身者の方は申込みはできません。

一般世帯向けあき家募集住宅一覧表

お問合せ先の所在地・電話番号については、1～2ページをご参照ください。

<div> <div>A</div> <div>問合先 株式会社東急コミュニティー 大阪府営住宅千里管理センター</div> </div>										
市区町名	入居人数	申込区分 住宅名 棟・号室	寝室数	浴槽	階層 エレベータ	所在地 〔交通機関〕	完成年度 (面積)	家賃額(円)		備 考
								区分1 区分6	区分4 近隣同種家賃(参考)	
豊中市	2人以上	3313-14-0302-13 豊中島江 14棟0302号室	3 寝室	無	3階 エレベータ 停止	豊中市島江町1丁目 〔阪急宝塚線庄内駅 徒歩約19分〕	S59 1984 (60㎡)	23,800円 程度	35,400円 程度	浴槽について(必ずP9.P61.62をご覧ください)、駐車場の新規契約を一部停止中
	2人以上	3314-13-0103-13 豊中春日 13棟0103号室	3 寝室	無	1階	豊中市春日町4丁目 〔阪急箕面線桜井駅 徒歩約16分〕	S62 1987 (60㎡)	46,700円 程度	73,200円 程度	
	2人以上	3315-02-0403-13 豊中上津島 02棟0403号室	3 寝室	無	4階 エレベータ なし	豊中市上津島1丁目 〔阪急宝塚線庄内駅→阪急バス庄内駅前→今在家町〕	S59 1984 (56㎡)	25,100円 程度	37,300円 程度	浴槽について(必ずP9.P61.62をご覧ください)
	2人以上	3316-03-1202-13 豊中服部本町 03棟1202号室	3 寝室	有	12階 エレベータ 停止	豊中市服部本町5丁目 〔阪急宝塚線服部天神駅 徒歩約10分〕	S62 1987 (60㎡)	49,200円 程度	70,500円 程度	
	2人以上	3317-01-0211-13 豊中上新田 01棟0211号室	3 寝室	有	2階 エレベータ 停止	豊中市上新田4丁目 〔北大阪急行桃山台駅 徒歩約12分〕	S59 1984 (56㎡)	21,700円 程度	32,300円 程度	リース浴槽設置住戸(バックイン型)(必ずP9.P61.62をご覧ください)、駐車場の新規契約を停止中
	2人以上	3319-03-0506-13 豊中新千里北 03棟0506号室	3 寝室	有	5階 エレベータ 停止	豊中市新千里北町3丁目 〔北大阪急行千里中央駅 徒歩約15分〕	S62 1987 (60㎡)	42,600円 程度	63,600円 程度	
	4人以上	3320-01-0813-13 豊中新千里東 01棟0813号室	4 寝室	有	8階 エレベータ 停止	豊中市新千里東町3丁目 〔北大阪急行千里中央駅 徒歩約16分〕	H08 1996 (63㎡)	29,800円 程度	44,300円 程度	
	2人以上	3321-02-1008-13 豊中新千里南 02棟1008号室	3 寝室	有	10階 エレベータ 停止	豊中市新千里南町2丁目 〔北大阪急行桃山台駅 徒歩約14分〕	H08 1996 (64㎡)	58,400円 程度	142,400円 程度	
池田市	2人以上	3403-03-0101-13 池田伏尾台 03棟0101号室	3 寝室	無	1階	池田市伏尾台2丁目 〔阪急宝塚線池田駅→阪急バス池田(西のりば)→伏尾台センター〕	R03 2021 (59㎡)	30,300円 程度	45,200円 程度	浴槽について(必ずP9.P61.62をご覧ください)
	2人以上	3404-01-0604-13 池田城南 01棟0604号室	2 寝室	有	6階 エレベータ 停止	池田市城南3丁目 〔阪急宝塚線池田駅 徒歩約15分〕	R03 2021 (59㎡)	59,600円 程度	123,700円 程度	
吹田市	2人以上	3503-04-0414-13 岸部第1 04棟0414号室	2 寝室	有	4階 エレベータ 停止 半階段あり	吹田市岸部北2丁目 〔JR京都線岸辺駅 徒歩約13分〕	R03 2021 (59㎡)	31,700円 程度	47,300円 程度	
	2人以上	3505-06-0502-13 吹田山田西第2 06棟0502号室	3 寝室	無	5階 エレベータ なし	吹田市山田西2丁目 〔阪急千里線山田駅 徒歩約14分〕	R03 2021 (59㎡)	62,300円 程度	115,700円 程度	
	2人以上	3506-05-0304-13 吹田岸部 05棟0304号室	3 寝室	無	3階 エレベータ なし	吹田市岸部北4丁目 〔JR京都線岸辺駅 徒歩約8分〕	H23 2011 (72㎡)	37,300円 程度	55,600円 程度	リース浴槽設置住戸(バックイン型)(必ずP9.P61.62をご覧ください)
	2人以上	3507-01-0211-13 吹田川園 01棟0211号室	3 寝室	無	2階 エレベータ 停止	吹田市川園町 〔阪急京都線相川駅 徒歩約13分〕	H23 2011 (72㎡)	73,300円 程度	112,500円 程度	
	2人以上	3507-09-0503-13 吹田川園 09棟0503号室	3 寝室	無	5階 エレベータ 通過	吹田市川園町 〔阪急京都線相川駅 徒歩約13分〕	R01 2019 (59㎡)	31,500円 程度	46,900円 程度	
	2人以上	3515-11-0201-13 千里青山台 11棟0201号室	3 寝室	無	1階	吹田市青山台2丁目 〔阪急千里線北千里駅 徒歩約12分〕	R01 2019 (59㎡)	61,800円 程度	107,100円 程度	
	2人以上	3515-11-0201-13 千里青山台 11棟0201号室	3 寝室	無	1階	吹田市青山台2丁目 〔阪急千里線北千里駅 徒歩約12分〕	S57 1982 (64㎡)	21,600円 程度	32,200円 程度	浴槽について(必ずP9.P61.62をご覧ください)
吹田市	2人以上	3503-04-0414-13 岸部第1 04棟0414号室	2 寝室	有	4階 エレベータ 停止 半階段あり	吹田市岸部北2丁目 〔JR京都線岸辺駅 徒歩約13分〕	S57 1982 (64㎡)	42,500円 程度	64,000円 程度	
	2人以上	3505-06-0502-13 吹田山田西第2 06棟0502号室	3 寝室	無	5階 エレベータ なし	吹田市山田西2丁目 〔阪急千里線山田駅 徒歩約14分〕	H24 2012 (49㎡)	24,300円 程度	36,100円 程度	リース浴槽設置住戸(バックイン型)(必ずP9.P61.62をご覧ください)
	2人以上	3506-05-0304-13 吹田岸部 05棟0304号室	3 寝室	無	3階 エレベータ なし	吹田市岸部北4丁目 〔JR京都線岸辺駅 徒歩約8分〕	H24 2012 (49㎡)	47,700円 程度	65,500円 程度	
	2人以上	3507-01-0211-13 吹田川園 01棟0211号室	3 寝室	無	2階 エレベータ 停止	吹田市川園町 〔阪急京都線相川駅 徒歩約13分〕	H01 1989 (60㎡)	26,700円 程度	39,700円 程度	リース浴槽設置住戸(バックイン型)(必ずP9.P61.62をご覧ください)
	2人以上	3507-09-0503-13 吹田川園 09棟0503号室	3 寝室	無	5階 エレベータ 通過	吹田市川園町 〔阪急京都線相川駅 徒歩約13分〕	H01 1989 (60㎡)	52,400円 程度	81,400円 程度	
	2人以上	3515-11-0201-13 千里青山台 11棟0201号室	3 寝室	無	1階	吹田市青山台2丁目 〔阪急千里線北千里駅 徒歩約12分〕	H08 1996 (60㎡)	28,500円 程度	42,400円 程度	リース浴槽設置住戸(バックイン型)(必ずP9.P61.62をご覧ください)
	2人以上	3515-11-0201-13 千里青山台 11棟0201号室	3 寝室	無	1階	吹田市青山台2丁目 〔阪急千里線北千里駅 徒歩約12分〕	H08 1996 (60㎡)	56,000円 程度	91,700円 程度	
吹田市	2人以上	3507-09-0503-13 吹田川園 09棟0503号室	3 寝室	無	5階 エレベータ 通過	吹田市川園町 〔阪急京都線相川駅 徒歩約13分〕	H03 1991 (60㎡)	27,400円 程度	40,800円 程度	リース浴槽設置住戸(バックイン型)(必ずP9.P61.62をご覧ください)
	2人以上	3515-11-0201-13 千里青山台 11棟0201号室	3 寝室	無	1階	吹田市青山台2丁目 〔阪急千里線北千里駅 徒歩約12分〕	H03 1991 (60㎡)	53,800円 程度	78,500円 程度	
吹田市	2人以上	3515-11-0201-13 千里青山台 11棟0201号室	3 寝室	無	1階	吹田市青山台2丁目 〔阪急千里線北千里駅 徒歩約12分〕	S39 1964 (58㎡)	22,700円 程度	33,800円 程度	浴槽について(必ずP9.P61.62をご覧ください)
	2人以上	3515-11-0201-13 千里青山台 11棟0201号室	3 寝室	無	1階	吹田市青山台2丁目 〔阪急千里線北千里駅 徒歩約12分〕	S39 1964 (58㎡)	44,500円 程度	69,000円 程度	



一般世帯向けあき家募集住宅一覧表

お問合せ先の所在地・電話番号については、1～2ページをご参照ください。

A 問合先 株式会社東急コミュニティー 大阪府営住宅千里管理センター										
市区町名	入居人数	申込区分 住宅名 棟・号室	寝室数	浴槽	階層 エレベータ	所在地 〔交通機関〕	完成年度 (面積)	家賃額(円)		備 考
								区分1 区分6	区分4 近隣同種家賃(参考)	
吹田 市	2人以上	3517-26-0402-13 千里桃山台 26棟0402号室	3 寝室	無	1階	吹田市桃山台2丁目 〔北大阪急行桃山台駅 徒歩 約11分〕	S41 1966 (53㎡)	19,900円 程度	29,600円 程度	浴槽について(必ず P9.P61.62を ご 覧 ください)
	4人以上	3518-91-0512-13 千里高野台 91棟0512号室	4 寝室	無	5階 エレベータ 停止	吹田市高野台4丁目 〔阪急千里線南千里駅 徒歩 約15分〕	H06 1994 (77㎡)	37,400円 程度	55,700円 程度	浴槽について(必ず P9.P61.62を ご 覧 ください)
	2人以上	3519-25-0203-13 千里佐竹台 25棟0203号室	3 寝室	無	2階 エレベータ なし	吹田市佐竹台5丁目 〔阪急千里線南千里駅 徒歩 約7分〕	H03 1991 (60㎡)	28,300円 程度	42,100円 程度	浴槽について(必ず P9.P61.62を ご 覧 ください)
	2人以上	3521-02-0603-13 吹田高野台 02棟0603号室	3 寝室	有	6階 エレベータ 停止	吹田市高野台1丁目 〔阪急千里線南千里駅 徒歩 約15分〕	H30 2018 (59㎡)	32,100円 程度	47,800円 程度	駐車場の新規契約を 一部停止中
	2人以上	3522-01-0206-13 吹田藤白台 01棟0206号室	3 寝室	有	2階 エレベータ 停止	吹田市藤白台3丁目 〔阪急千里線北千里駅 徒歩 約6分〕	H24 2012 (59㎡)	63,000円 程度	92,900円 程度	
								31,700円 程度	47,200円 程度	
								62,300円 程度	82,100円 程度	

B 問合先 株式会社東急コミュニティー 大阪府営住宅高槻管理センター										
市区町名	入居人数	申込区分 住宅名 棟・号室	寝室数	浴槽	階層 エレベータ	所在地 〔交通機関〕	完成年度 (面積)	家賃額(円)		備 考
								区分1 区分6	区分4 近隣同種家賃(参考)	
高槻 市	2人以上	3708-14-0306-13 高槻芝生 14棟0306号室	3 寝室	無	3階 エレベータ なし	高槻市芝生町2丁目 〔阪急京都線富田駅→市バス 阪急富田駅→芝生住宅〕	H05 1993 (60㎡)	25,900円 程度	38,500円 程度	浴槽について(必ず P9.P61.62を ご 覧 ください)
	2人以上	3715-06-0403-13 高槻五領 06棟0403号室	3 寝室	無	4階 エレベータ なし	高槻市五領町 〔阪急京都線土師駅 徒歩約 13分〕	S61 1986 (60㎡)	50,800円 程度	81,400円 程度	リース浴槽設置住戸 (バックイン型)(必ず P9.P61.62を ご 覧 下さい)
	2人以上	3716-06-0302-13 高槻沢良木 06棟0302号室	3 寝室	無	3階 エレベータ なし	高槻市沢良木町 〔阪急京都線高槻市駅 徒歩 約10分〕	S63 1988 (61㎡)	21,400円 程度	31,900円 程度	浴槽について(必ず P9.P61.62を ご 覧 ください)
	2人以上	3717-01-0501-13 高槻栄町 01棟0501号室	3 寝室	有	5階 エレベータ なし	高槻市栄町1丁目 〔阪急京都線富田駅 徒歩約 15分〕	S62 1987 (60㎡)	42,000円 程度	60,600円 程度	
	2人以上	3719-12-0306-13 高槻天川 12棟0306号室	3 寝室	無	3階 エレベータ なし	高槻市天川町 〔阪急京都線高槻市駅 徒歩 約16分〕	H07 1995 (60㎡)	24,900円 程度	37,100円 程度	リース浴槽設置住戸 (バックイン型)(必ず P9.P61.62を ご 覧 下さい)
	2人以上	3720-05-0202-13 高槻津之江 05棟0202号室	3 寝室	無	2階 エレベータ なし	高槻市津之江町3丁目 〔阪急京都線富田駅→市バス 阪急富田駅→三中前〕	H06 1994 (60㎡)	26,700円 程度	39,700円 程度	リース浴槽設置住戸 (バックイン型)(必ず P9.P61.62を ご 覧 下さい)
	2人以上	3721-02-0606-13 高槻深沢 02棟0606号室	3 寝室	有	6階 エレベータ 停止	高槻市深沢町2丁目 〔阪急京都線高槻市駅→市バ ス阪急高槻駅→深沢住宅〕	H15 2003 (62㎡)	52,400円 程度	103,600円 程度	
茨木 市	2人以上	4111-06-0401-13 茨木東奈良 06棟0401号室	3 寝室	無	4階 エレベータ なし	茨木市東奈良2丁目 〔阪急京都線南茨木駅 徒歩 約8分〕	H01 1989 (61㎡)	24,700円 程度	36,800円 程度	浴槽について(必ず P9.P61.62を ご 覧 ください)
	2人以上	4112-03-0301-13 茨木玉櫛 03棟0301号室	3 寝室	無	3階 エレベータ 停止	茨木市玉櫛1丁目 〔阪急京都線南茨木駅 徒歩 約10分〕	H05 1993 (61㎡)	48,500円 程度	68,700円 程度	浴槽について(必ず P9.P61.62を ご 覧 ください)
								26,700円 程度	39,700円 程度	
								52,400円 程度	92,800円 程度	



この応募区分は、単身者の申込みはできません。

一般世帯向けあき家募集住宅一覧表

お問合せ先の所在地・電話番号については、1～2ページをご参照ください。

B 問合先 株式会社東急コミュニティー 大阪府営住宅高槻管理センター										
市区町名	入居人数	申込区分 住宅名 棟・号室	寝室数	浴槽	階層 エレベータ	所在地 〔交通機関〕	完成年度 (面積)	家賃額(円)		備 考
								区分1 区分6	区分4 近隣同種家賃(参考)	
茨木市	2人以上	4114-01-0914-13 茨木西福井 01棟0914号室	3 寝室	有	9階 エレベータ 停止	茨木市西福井2丁目 〔阪急京都線茨木市駅→阪急 バス阪急茨木→福井・中河原〕	H15 2003 (62㎡)	27,500円 程度	41,000円 程度	
								54,100円 程度	95,500円 程度	
摂津市	2人以上	5403-04-0810-13 摂津南別府 04棟0810号室	3 寝室	無	8階 エレベータ 停止 半階段あり	摂津市南別府町 〔地下鉄今里筋線井高野駅 徒歩約10分〕	S48 1973 (42㎡)	14,200円 程度	21,200円 程度	浴槽について(必ず P9.P61.62をご 覧ください)
	2人以上	5404-01-0504-13 摂津味生 01棟0504号室	2 寝室	無	5階 エレベータ なし	摂津市一津屋1丁目 〔大阪モノレール線南摂津駅 徒歩約15分〕	S52 1977 (51㎡)	27,900円 程度	36,300円 程度	
	2人以上	5406-03-0203-13 摂津鳥飼西 03棟0203号室	3 寝室	無	2階 エレベータ 停止	摂津市鳥飼西2丁目 〔大阪モノレール線南摂津駅 徒歩約17分〕	H08 1996 (61㎡)	17,600円 程度	26,200円 程度	リース浴槽設置住戸 (バックイン型)(必ず P9.P61.62をご 覧ください)
三島郡島本町	2人以上	8102-09-0104-13 島本江川 09棟0104号室	3 寝室	有	1階	三島郡島本町江川1丁目 〔阪急京都線水無瀬駅 徒歩 約12分〕	S62 1987 (60㎡)	54,400円 程度	113,600円 程度	
	2人以上	8102-14-0201-13 島本江川 14棟0201号室	3 寝室	無	2階 エレベータ なし	三島郡島本町江川1丁目 〔阪急京都線水無瀬駅 徒歩 約12分〕	S62 1987 (60㎡)	27,700円 程度	41,300円 程度	リース浴槽設置住戸 (バックイン型)(必ず P9.P61.62をご 覧ください)
	2人以上							47,800円 程度	79,600円 程度	
								24,300円 程度	36,300円 程度	
								47,100円 程度	77,800円 程度	浴槽について(必ず P9.P61.62をご 覧ください)

C 問合先 株式会社東急コミュニティー 大阪府営住宅守口管理センター										
市区町名	入居人数	申込区分 住宅名 棟・号室	寝室数	浴槽	階層 エレベータ	所在地 〔交通機関〕	完成年度 (面積)	家賃額(円)		備 考
								区分1 区分6	区分4 近隣同種家賃(参考)	
守口市	2人以上	3908-02-0504-13 守口佐太中 02棟0504号室	2 寝室	無	5階 エレベータ 通過	守口市佐太中町4丁目 〔地下鉄谷町線大日駅→京阪 バス地下鉄大日南口→佐太二 番〕	S47 1972 (42㎡)	18,800円 程度	28,100円 程度	浴槽について(必ず P9.P61.62をご 覧ください)
	2人以上	3909-04-0602-13 守口錦通 04棟0602号室	3 寝室	有	6階 エレベータ 通過	守口市寺方錦通4丁目 〔京阪本線守口市駅→京阪バ ス京阪守口市駅→東郷通〕	S49 1974 (51㎡)	37,000円 程度	45,400円 程度	
	2人以上	3910-02-0203-13 守口淀江 02棟0203号室	3 寝室	無	2階 エレベータ 停止 半階段あり	守口市淀江町 〔地下鉄谷町線守口駅→京阪 バス地下鉄守口→八雲小学校 前〕	S57 1982 (57㎡)	23,600円 程度	35,100円 程度	浴槽について(必ず P9.P61.62をご 覧ください)
	2人以上	3911-06-0403-13 守口金田南 06棟0403号室	3 寝室	無	4階 エレベータ なし	守口市金田町2丁目 〔地下鉄谷町線大日駅→京阪 バス地下鉄大日南口→佐太二 番〕	S59 1984 (57㎡)	43,000円 程度	43,000円 程度	
	2人以上	3912-04-0303-13 守口藤田 04棟0303号室	3 寝室	無	3階 エレベータ なし	守口市藤田町5丁目 〔京阪本線大和田駅 徒歩約 15分〕	S61 1986 (60㎡)	27,000円 程度	40,100円 程度	浴槽について(必ず P9.P61.62をご 覧ください)
	2人以上	3913-04-0501-13 守口八雲北 04棟0501号室	3 寝室	無	5階 エレベータ なし	守口市八雲北町2丁目 〔地下鉄谷町線守口駅→京阪 バス地下鉄守口→八番〕	S60 1985 (57㎡)	52,900円 程度	61,200円 程度	
	2人以上	3914-02-0201-13 守口金田北 02棟0201号室	3 寝室	無	2階 エレベータ なし	守口市金田町3丁目 〔京阪本線寝屋川市駅→京阪 バス寝屋川市駅→黒原〕	S61 1986 (57㎡)	27,900円 程度	41,600円 程度	リース浴槽設置住戸 (バックイン型)(必ず P9.P61.62をご 覧ください)
	2人以上	3916-01-0503-13 守口寺方 01棟0503号室	2 寝室	有	5階 エレベータ 停止	守口市寺方本通2丁目 〔京阪本線守口市→京阪バス →寺方府営住宅〕	H24 2012 (49㎡)	54,900円 程度	67,000円 程度	
								26,600円 程度	39,600円 程度	浴槽について(必ず P9.P61.62をご 覧ください)
								52,200円 程度	68,000円 程度	
								27,000円 程度	40,200円 程度	浴槽について(必ず P9.P61.62をご 覧ください)
								53,000円 程度	68,200円 程度	
								26,200円 程度	39,100円 程度	
								51,500円 程度	73,100円 程度	



一般世帯向けあき家募集住宅一覧表

お問合せ先の所在地・電話番号については、
1～2ページをご参照ください。

一般世帯向け

<div> <div>C</div> <div>問合先 株式会社東急コミュニティー 大阪府営住宅守口管理センター</div> </div>										
市区町名	入居人数	申込区分 住宅名 棟・号室	寝室数	浴槽	階層 エレベータ	所在地 〔交通機関〕	完成年度 (面積)	家賃額(円)		備 考
								区分1 区分6	区分4 近隣同種家賃(参考)	
枚方市	2人以上	4009-13-0209-13 村野 13棟0209号室	3 寝室	無	5階 エレベータ 停止 半階段あり	枚方市村野南町 〔京阪交野線都津駅 徒歩約6分〕	S43 1968 (61㎡)	19,900円 程度	29,600円 程度	浴槽について(必ずP9.P61.62をご覧ください)
	2人以上	4010-04-0204-13 枚方田ノ口 04棟0204号室	3 寝室	無	2階 エレベータ 停止 半階段あり	枚方市交北3丁目 〔京阪本線枚方市駅→京阪バス枚方市駅→田ノ口団地〕	S44 1969 (62㎡)	21,200円 程度	31,600円 程度	浴槽について(必ずP9.P61.62をご覧ください)
	2人以上	4010-05-0110-13 枚方田ノ口 05棟0110号室	3 寝室	無	5階 エレベータ なし	枚方市交北3丁目 〔京阪本線枚方市駅→京阪バス枚方市駅→田ノ口団地〕	S44 1969 (62㎡)	20,000円 程度	29,800円 程度	浴槽について(必ずP9.P61.62をご覧ください)
	2人以上	4010-05-0401-13 枚方田ノ口 05棟0401号室	3 寝室	無	1階	枚方市交北3丁目 〔京阪本線枚方市駅→京阪バス枚方市駅→田ノ口団地〕	S44 1969 (62㎡)	20,200円 程度	30,200円 程度	浴槽について(必ずP9.P61.62をご覧ください)
	2人以上	4010-11-0204-13 枚方田ノ口 11棟0204号室	3 寝室	無	2階 エレベータ なし	枚方市交北3丁目 〔京阪本線枚方市駅→京阪バス枚方市駅→田ノ口団地〕	S43 1968 (64㎡)	20,800円 程度	31,000円 程度	浴槽について(必ずP9.P61.62をご覧ください)
	2人以上	4010-12-0309-13 枚方田ノ口 12棟0309号室	3 寝室	無	5階 エレベータ なし	枚方市交北3丁目 〔京阪本線枚方市駅→京阪バス枚方市駅→田ノ口団地〕	S43 1968 (64㎡)	20,500円 程度	30,600円 程度	浴槽について(必ずP9.P61.62をご覧ください)
	2人以上	4010-14-0302-13 枚方田ノ口 14棟0302号室	3 寝室	無	1階	枚方市交北3丁目 〔京阪本線枚方市駅→京阪バス枚方市駅→田ノ口団地〕	S43 1968 (66㎡)	21,400円 程度	31,800円 程度	リース浴槽設置住戸(バックイン型)(必ずP9.P61.62をご覧ください)
	3人以上	4011-09-0502-13 枚方招提 09棟0502号室	3L 寝室	無	5階 エレベータ 停止 半階段あり	枚方市招提南町3丁目 〔京阪本線枚方市駅→京阪バス枚方市駅→招提南町〕	S46 1971 (65㎡)	23,500円 程度	34,900円 程度	浴槽について(必ずP9.P61.62をご覧ください)
	3人以上	4011-12-0206-13 枚方招提 12棟0206号室	3L 寝室	無	2階 エレベータ なし	枚方市招提南町3丁目 〔京阪本線枚方市駅→京阪バス枚方市駅→招提南町〕	S46 1971 (65㎡)	23,500円 程度	35,000円 程度	浴槽について(必ずP9.P61.62をご覧ください)
	3人以上	4011-12-0502-13 枚方招提 12棟0502号室	3L 寝室	無	5階 エレベータ なし	枚方市招提南町3丁目 〔京阪本線枚方市駅→京阪バス枚方市駅→招提南町〕	S46 1971 (65㎡)	22,800円 程度	34,000円 程度	浴槽について(必ずP9.P61.62をご覧ください)
	3人以上	4011-12-0506-13 枚方招提 12棟0506号室	3L 寝室	無	5階 エレベータ なし	枚方市招提南町3丁目 〔京阪本線枚方市駅→京阪バス枚方市駅→招提南町〕	S46 1971 (65㎡)	22,800円 程度	34,000円 程度	浴槽について(必ずP9.P61.62をご覧ください)
	3人以上	4011-14-0304-13 枚方招提 14棟0304号室	3L 寝室	無	3階 エレベータ なし	枚方市招提南町3丁目 〔京阪本線枚方市駅→京阪バス枚方市駅→招提南町〕	S46 1971 (65㎡)	22,800円 程度	34,000円 程度	リース浴槽設置住戸(バックイン型)(必ずP9.P61.62をご覧ください)
	3人以上	4011-18-0109-13 枚方招提 18棟0109号室	3L 寝室	無	1階	枚方市招提南町3丁目 〔京阪本線枚方市駅→京阪バス枚方市駅→招提南町〕	S46 1971 (65㎡)	23,600円 程度	35,100円 程度	浴槽について(必ずP9.P61.62をご覧ください)
	3人以上	4011-18-0301-13 枚方招提 18棟0301号室	3L 寝室	無	3階 エレベータ なし	枚方市招提南町3丁目 〔京阪本線枚方市駅→京阪バス枚方市駅→招提南町〕	S46 1971 (65㎡)	22,900円 程度	34,200円 程度	浴槽について(必ずP9.P61.62をご覧ください)
	3人以上	4011-18-0302-13 枚方招提 18棟0302号室	3L 寝室	無	3階 エレベータ なし	枚方市招提南町3丁目 〔京阪本線枚方市駅→京阪バス枚方市駅→招提南町〕	S46 1971 (65㎡)	22,900円 程度	34,200円 程度	浴槽について(必ずP9.P61.62をご覧ください)
	3人以上	4011-18-0406-13 枚方招提 18棟0406号室	3L 寝室	無	4階 エレベータ なし	枚方市招提南町3丁目 〔京阪本線枚方市駅→京阪バス枚方市駅→招提南町〕	S46 1971 (65㎡)	22,900円 程度	34,200円 程度	浴槽について(必ずP9.P61.62をご覧ください)

一般世帯向けあき家募集住宅一覧表

お問合せ先の所在地・電話番号については、1～2ページをご参照ください。

<div> <div>C</div> <div>問合先 株式会社東急コミュニティー 大阪府営住宅守口管理センター</div> </div>										
市区町名	入居人数	申込区分 住宅名 棟・号室	寝室数	浴槽	階層 エレベータ	所在地 〔交通機関〕	完成年度 (面積)	家賃額(円)		備 考
								区分1 区分6	区分4 近隣同種家賃(参考)	
枚方市	4人以上	4012-04-0301-13 枚方高田 04棟0301号室	4 寝室	無	3階 エレベータ なし	枚方市高田2丁目 〔京阪交野線交野駅→京阪バス京阪交野駅→高田〕	S55 1980 (71㎡)	24,300円 程度	36,200円 程度	浴槽について(必ずP9.P61.62をご覧ください)
	2人以上	4013-05-0401-13 枚方招提第2 05棟0401号室	3 寝室	無	4階 エレベータ 停止	枚方市招提大谷3丁目 〔JR学研都市線長尾駅→京阪バス長尾駅→招提大谷〕	S50 1975 (51㎡)	47,700円 程度	67,200円 程度	
	2人以上	4014-02-0205-13 枚方津田第2 02棟0205号室	2 寝室	有	2階 エレベータ なし	枚方市大峰南町 〔JR学研都市線津田駅→京阪バス津田駅→西野村〕	S49 1974 (51㎡)	15,900円 程度	23,700円 程度	浴槽について(必ずP9.P61.62をご覧ください)
	2人以上	4014-06-0305-13 枚方津田第2 06棟0305号室	2 寝室	有	3階 エレベータ 停止 半階段あり	枚方市大峰南町 〔JR学研都市線津田駅→京阪バス津田駅→西野村〕	S49 1974 (51㎡)	31,300円 程度	53,300円 程度	
	2人以上	4015-01-0201-13 枚方樋之上 01棟0201号室	3 寝室	無	2階 エレベータ 通過	枚方市樋之上町 〔京阪本線牧野駅 徒歩約13分〕	S52 1977 (50㎡)	16,600円 程度	24,800円 程度	浴槽について(必ずP9.P61.62をご覧ください)
	2人以上	4015-06-0803-13 枚方樋之上 06棟0803号室	3 寝室	無	8階 エレベータ 通過	枚方市樋之上町 〔京阪本線牧野駅 徒歩約13分〕	S52 1977 (50㎡)	32,700円 程度	44,600円 程度	
	2人以上	4016-08-0106-13 枚方藤阪中 08棟0106号室	3 寝室	有	1階	枚方市藤阪中町 〔JR学研都市線長尾駅 徒歩約11分〕	H01 1989 (61㎡)	17,700円 程度	26,400円 程度	浴槽について(必ずP9.P61.62をご覧ください)
	2人以上	4018-09-0204-13 枚方三栗 09棟0204号室	3 寝室	有	2階 エレベータ 停止	枚方市三栗2丁目 〔京阪本線牧野駅 徒歩約10分〕	H07 1995 (60㎡)	34,800円 程度	58,200円 程度	
	4人以上	4019-02-0301-13 枚方船橋 02棟0301号室	4 寝室	無	3階 エレベータ 停止	枚方市南船橋2丁目 〔京阪本線樟葉駅→京阪バス樟葉駅→南船橋〕	H08 1996 (71㎡)	16,600円 程度	24,700円 程度	浴槽について(必ずP9.P61.62をご覧ください)
	3人以上	4021-01-0409-13 枚方東牧野 01棟0409号室	3L 寝室	有	4階 エレベータ 停止	枚方市東牧野町 〔京阪本線牧野駅→京阪バス牧野駅前→宇山〕	H13 2001 (71㎡)	32,600円 程度	60,400円 程度	
	2人以上	4021-03-0507-13 枚方東牧野 03棟0507号室	3 寝室	有	5階 エレベータ 停止	枚方市東牧野町 〔京阪本線牧野駅→京阪バス牧野駅前→宇山〕	H13 2001 (62㎡)	24,900円 程度	37,000円 程度	浴槽について(必ずP9.P61.62をご覧ください)
	3人以上	4021-04-0610-13 枚方東牧野 04棟0610号室	3L 寝室	有	6階 エレベータ 停止	枚方市東牧野町 〔京阪本線牧野駅→京阪バス牧野駅前→宇山〕	H16 2004 (72㎡)	48,800円 程度	76,000円 程度	
寝屋川市	4人以上	4027-01-0601-13 枚方牧野北 01棟0601号室	4 寝室	有	6階 エレベータ 停止	枚方市牧野北町 〔京阪本線牧野駅 徒歩約11分〕	H27 2015 (72㎡)	26,700円 程度	39,800円 程度	浴槽について(必ずP9.P61.62をご覧ください)
	2人以上	4508-11-0201-13 寝屋川三井 11棟0201号室	3 寝室	無	2階 エレベータ 停止 半階段あり	寝屋川市三井が丘3丁目 〔京阪本線香里園駅→京阪バス京阪香里園→三井〕	S45 1970 (58㎡)	52,400円 程度	101,300円 程度	
	2人以上	4509-10-0206-13 寝屋川泰 10棟0206号室	3 寝室	無	2階 エレベータ 停止 半階段あり	寝屋川市三井が丘2丁目 〔京阪本線寝屋川市駅→京阪バス寝屋川市駅→三井泰団地〕	S46 1971 (58㎡)	30,800円 程度	45,900円 程度	浴槽について(必ずP9.P61.62をご覧ください)
	2人以上	4511-03-0502-13 寝屋川点野 03棟0502号室	3 寝室	無	5階 エレベータ 停止 半階段あり	寝屋川市点野6丁目 〔京阪本線寝屋川市駅→京阪バス寝屋川市駅→点野団地〕	S49 1974 (57㎡)	60,500円 程度	112,300円 程度	
								31,800円 程度	47,400円 程度	浴槽について(必ずP9.P61.62をご覧ください)
								62,400円 程度	111,500円 程度	



一般世帯向けあき家募集住宅一覧表

お問合せ先の所在地・電話番号については、1～2ページをご参照ください。

一般世帯向け

<div> <div>C</div> <div>問合先 株式会社東急コミュニティー 大阪府営住宅守口管理センター</div> </div>										
市区町名	入居人数	申込区分 住宅名 棟・号室	寝室数	浴槽	階層 エレベータ	所在地 〔交通機関〕	完成年度 (面積)	家賃額(円)		備 考
								区分1 区分6	区分4 近隣同種家賃(参考)	
寝屋川市	2人以上	4511-05-0404-13 寝屋川点野 05棟0404号室	3 寝室	無	4階 エレベータ 停止 半階段あり	寝屋川市点野6丁目 〔京阪本線寝屋川市駅→京阪バス寝屋川市駅→点野団地〕	S49 1974 (58㎡)	23,100円 程度 45,400円 程度	34,400円 程度 69,000円 程度	浴槽について(必ずP9,P61.62をご確認ください)
	2人以上	4511-07-0508-13 寝屋川点野 07棟0508号室	3 寝室	無	5階 エレベータ 停止 半階段あり	寝屋川市点野6丁目 〔京阪本線寝屋川市駅→京阪バス寝屋川市駅→点野団地〕	S49 1974 (58㎡)	23,100円 程度 45,300円 程度	34,400円 程度 70,000円 程度	リース浴槽設置住戸(バックイン型)(必ずP9,P61.62をご確認ください)
	2人以上	4511-09-0504-13 寝屋川点野 09棟0504号室	3 寝室	無	5階 エレベータ 停止 半階段あり	寝屋川市点野6丁目 〔京阪本線寝屋川市駅→京阪バス寝屋川市駅→点野団地〕	S49 1974 (58㎡)	23,000円 程度 45,300円 程度	34,300円 程度 71,000円 程度	リース浴槽設置住戸(バックイン型)(必ずP9,P61.62をご確認ください)
	2人以上	4512-07-0103-13 寝屋川仁和寺 07棟0103号室	3 寝室	無	1階	寝屋川市仁和寺本町6丁目 〔京阪本線寝屋川市駅→京阪バス寝屋川市駅→仁和寺団地口〕	S49 1974 (61㎡)	25,100円 程度 49,300円 程度	37,400円 程度 68,600円 程度	浴槽について(必ずP9,P61.62をご確認ください)、駐車場の新規契約を一部停止中
	3人以上	4512-12-0201-13 寝屋川仁和寺 12棟0201号室	3L 寝室	無	2階 エレベータ なし	寝屋川市仁和寺本町6丁目 〔京阪本線寝屋川市駅→京阪バス寝屋川市駅→仁和寺団地口〕	S49 1974 (65㎡)	24,900円 程度 48,900円 程度	37,100円 程度 72,300円 程度	リース浴槽設置住戸(バックイン型)(必ずP9,P61.62をご確認ください)、EV工事中(必ずP62をご確認ください)、駐車場の新規契約を一部停止中
	3人以上	4512-14-0302-13 寝屋川仁和寺 14棟0302号室	3L 寝室	有	3階 エレベータ 停止 半階段あり	寝屋川市仁和寺本町6丁目 〔京阪本線寝屋川市駅→京阪バス寝屋川市駅→仁和寺団地口〕	S49 1974 (65㎡)	25,900円 程度 50,800円 程度	38,500円 程度 85,500円 程度	駐車場の新規契約を一部停止中
	3人以上	4512-16-0103-13 寝屋川仁和寺 16棟0103号室	3L 寝室	無	1階	寝屋川市仁和寺本町6丁目 〔京阪本線寝屋川市駅→京阪バス寝屋川市駅→仁和寺団地口〕	S49 1974 (65㎡)	25,500円 程度 50,200円 程度	38,000円 程度 83,800円 程度	リース浴槽設置住戸(バックイン型)(必ずP9,P61.62をご確認ください)、駐車場の新規契約を一部停止中
	2人以上	4514-07-0206-13 寝屋川寝屋 07棟0206号室	3 寝室	無	2階 エレベータ なし	寝屋川市寝屋新町 〔JR学研都市線星田駅 徒歩約16分〕	S52 1977 (56㎡)	19,300円 程度 38,000円 程度	28,800円 程度 53,100円 程度	浴槽について(必ずP9,P61.62をご確認ください)
	2人以上	4515-05-0203-13 寝屋川河北 05棟0203号室	3 寝室	無	2階 エレベータ 通過	寝屋川市河北西町 〔京阪本線大和田駅→京阪バス京阪大和田駅→猪鼻橋〕	S55 1980 (55㎡)	20,100円 程度 39,600円 程度	30,000円 程度 61,600円 程度	リース浴槽設置住戸(バックイン型)(必ずP9,P61.62をご確認ください)
	2人以上	4516-02-0301-13 寝屋川大利 02棟0301号室	3 寝室	無	3階 エレベータ なし	寝屋川市大利町 〔京阪本線寝屋川市駅 徒歩約7分〕	S62 1987 (60㎡)	24,600円 程度 48,200円 程度	36,600円 程度 84,900円 程度	浴槽について(必ずP9,P61.62をご確認ください)
	2人以上	4518-02-0302-13 寝屋川成田東 02棟0302号室	3 寝室	無	3階 エレベータ なし	寝屋川市成田東町 〔京阪本線香里園駅→京阪バス香里園→香里ヶ丘〕	S60 1985 (61㎡)	23,700円 程度 46,600円 程度	35,300円 程度 91,700円 程度	浴槽について(必ずP9,P61.62をご確認ください)
	2人以上	4519-05-0503-13 寝屋川春日 05棟0503号室	3 寝室	無	5階 エレベータ 停止	寝屋川市春日町 〔京阪本線寝屋川市駅→京阪バス寝屋川市駅→春日町〕	H06 1994 (59㎡)	26,000円 程度 51,100円 程度	38,800円 程度 95,300円 程度	リース浴槽設置住戸(バックイン型)(必ずP9,P61.62をご確認ください)
大東市	2人以上	4521-05-0404-13 寝屋川高柳 05棟0404号室	3 寝室	無	4階 エレベータ なし	寝屋川市高柳2丁目 〔京阪本線寝屋川市駅→京阪バス寝屋川市駅→高柳住宅前〕	H06 1994 (61㎡)	26,800円 程度 52,500円 程度	39,800円 程度 88,700円 程度	リース浴槽設置住戸(バックイン型)(必ずP9,P61.62をご確認ください)
	2人以上	4522-01-0202-13 寝屋川御幸西 01棟0202号室	3 寝室	無	2階 エレベータ なし	寝屋川市御幸西町 〔京阪本線萱島駅→京阪バス京阪萱島駅前→中神田〕	H07 1995 (61㎡)	27,400円 程度 53,900円 程度	40,900円 程度 91,800円 程度	浴槽について(必ずP9,P61.62をご確認ください)
	2人以上	4522-09-0402-13 寝屋川御幸西 09棟0402号室	3 寝室	有	4階 エレベータ 停止	寝屋川市御幸西町 〔京阪本線萱島駅→京阪バス京阪萱島駅前→中神田〕	H14 2002 (62㎡)	29,000円 程度 56,900円 程度	43,100円 程度 101,500円 程度	
	2人以上	4811-02-0408-13 大東末広 02棟0408号室	3 寝室	無	4階 エレベータ 停止	大東市末広町 〔JR学研都市線住道駅 徒歩約2分〕	H09 1997 (61㎡)	26,800円 程度 52,700円 程度	40,000円 程度 103,900円 程度	リース浴槽設置住戸(バックイン型)(必ずP9,P61.62をご確認ください)

一般世帯向けあき家募集住宅一覧表

お問合せ先の所在地・電話番号については、1～2ページをご参照ください。

<div> <div>C</div> <div>問合先 株式会社東急コミュニティー 大阪府営住宅守口管理センター</div> </div>										
市区町名	入居人数	申込区分 住宅名 棟・号室	寝室数	浴槽	階層 エレベータ	所在地 〔交通機関〕	完成年度 (面積)	家賃額(円)		備 考
								区分1 区分6	区分4 近隣同種家賃(参考)	
門真市	2人以上	5310-05-0301-13 門真古川橋 05棟0301号室	3 寝室	無	3階 エレベータ なし	門真市御堂町 〔京阪本線古川橋駅 徒歩約10分〕	S58 1983 (57㎡)	21,900円 程度	32,600円 程度	浴槽について(必ずP9,P61.62をご覧ください)
	2人以上	5312-01-0213-13 門真御堂 01棟0213号室	3 寝室	有	2階 エレベータ 停止	門真市御堂町 〔京阪本線古川橋駅 徒歩約10分〕	H10 1998 (62㎡)	28,900円 程度	43,000円 程度	
	2人以上	5313-01-0209-13 門真上島 01棟0209号室	3 寝室	有	2階 エレベータ 停止	門真市上島町 〔京阪本線萱島駅 徒歩約6分〕	H14 2002 (61㎡)	29,400円 程度	43,700円 程度	
四條畷市	2人以上	5901-05-0304-13 清滝 05棟0304号室	3 寝室	無	3階 エレベータ 停止 半階段あり	四條畷市清滝新町 〔JR学研都市線四條畷駅→近鉄バス四條畷駅→清滝団地〕	S45 1970 (56㎡)	20,600円 程度	30,700円 程度	浴槽について(必ずP9,P61.62をご覧ください)
	2人以上	5901-05-0305-13 清滝 05棟0305号室	3 寝室	無	3階 エレベータ 停止 半階段あり	四條畷市清滝新町 〔JR学研都市線四條畷駅→近鉄バス四條畷駅→清滝団地〕	S45 1970 (56㎡)	20,500円 程度	30,600円 程度	浴槽について(必ずP9,P61.62をご覧ください)
	2人以上	5901-11-0204-13 清滝 11棟0204号室	3 寝室	無	2階 エレベータ 停止 半階段あり	四條畷市清滝新町 〔JR学研都市線四條畷駅→近鉄バス四條畷駅→清滝団地〕	S45 1970 (58㎡)	21,000円 程度	31,300円 程度	浴槽について(必ずP9,P61.62をご覧ください)
	2人以上	5901-11-0306-13 清滝 11棟0306号室	3 寝室	無	3階 エレベータ 停止 半階段あり	四條畷市清滝新町 〔JR学研都市線四條畷駅→近鉄バス四條畷駅→清滝団地〕	S45 1970 (58㎡)	21,000円 程度	31,300円 程度	浴槽について(必ずP9,P61.62をご覧ください)
	2人以上	5901-11-0404-13 清滝 11棟0404号室	3 寝室	有	4階 エレベータ 停止 半階段あり	四條畷市清滝新町 〔JR学研都市線四條畷駅→近鉄バス四條畷駅→清滝団地〕	S45 1970 (58㎡)	21,800円 程度	32,400円 程度	
交野市	2人以上	6003-01-0304-13 交野松塚 01棟0304号室	3 寝室	無	2階 エレベータ 停止 半階段あり	交野市松塚 〔京阪交野線郡津駅 徒歩約6分〕	S43 1968 (64㎡)	22,000円 程度	32,700円 程度	浴槽について(必ずP9,P61.62をご覧ください)
	3人以上	6004-07-0304-13 交野藤ケ尾 07棟0304号室	3L 寝室	無	3階 エレベータ なし	交野市藤が尾1丁目 〔JR学研都市線星田駅 徒歩約17分〕	S47 1972 (65㎡)	23,000円 程度	34,200円 程度	リース浴槽設置住戸(バックイン型)(必ずP9,P61.62をご覧ください)
	3人以上	6004-08-0306-13 交野藤ケ尾 08棟0306号室	3L 寝室	無	3階 エレベータ なし	交野市藤が尾1丁目 〔JR学研都市線星田駅 徒歩約17分〕	S47 1972 (65㎡)	23,100円 程度	34,300円 程度	浴槽について(必ずP9,P61.62をご覧ください)
	3人以上	6004-09-0304-13 交野藤ケ尾 09棟0304号室	3L 寝室	無	3階 エレベータ なし	交野市藤が尾1丁目 〔JR学研都市線星田駅 徒歩約17分〕	S47 1972 (65㎡)	23,100円 程度	34,300円 程度	リース浴槽設置住戸(バックイン型)(必ずP9,P61.62をご覧ください)
	3人以上	6004-09-0503-13 交野藤ケ尾 09棟0503号室	3L 寝室	無	5階 エレベータ なし	交野市藤が尾1丁目 〔JR学研都市線星田駅 徒歩約17分〕	S47 1972 (65㎡)	23,100円 程度	34,300円 程度	浴槽について(必ずP9,P61.62をご覧ください)
	3人以上	6004-11-0405-13 交野藤ケ尾 11棟0405号室	3L 寝室	無	4階 エレベータ なし	交野市藤が尾1丁目 〔JR学研都市線星田駅 徒歩約17分〕	S47 1972 (65㎡)	23,100円 程度	34,300円 程度	浴槽について(必ずP9,P61.62をご覧ください)
	3人以上	6004-13-0401-13 交野藤ケ尾 13棟0401号室	3L 寝室	無	4階 エレベータ なし	交野市藤が尾1丁目 〔JR学研都市線星田駅 徒歩約17分〕	S47 1972 (65㎡)	23,100円 程度	34,500円 程度	リース浴槽設置住戸(バランス釜タイプ)(必ずP9,P61.62をご覧ください)
	3人以上	6004-13-0506-13 交野藤ケ尾 13棟0506号室	3L 寝室	無	5階 エレベータ なし	交野市藤が尾1丁目 〔JR学研都市線星田駅 徒歩約17分〕	S47 1972 (65㎡)	23,100円 程度	34,500円 程度	浴槽について(必ずP9,P61.62をご覧ください)



一般世帯向けあき家募集住宅一覧表

お問合せ先の所在地・電話番号については、
1～2ページをご参照ください。

一般世帯向け

<div> <div>C</div> <div>問合先 株式会社東急コミュニティー 大阪府営住宅守口管理センター</div> </div>										
市区町名	入居人数	申込区分 住宅名 棟・号室	寝室数	浴槽	階層 エレベータ	所在地 〔交通機関〕	完成年度 (面積)	家賃額(円)		備 考
								区分1 区分6	区分4 近隣同種家賃(参考)	
交野市	3人以上	6004-15-0202-13 交野藤ケ尾 15棟0202号室	3L 寝室	無	2階 エレベータ なし	交野市藤ケ尾1丁目 〔JR学研都市線星田駅 徒歩 約17分〕	S47 1972 (65㎡)	23,800円 程度 46,700円 程度	35,400円 程度 56,500円 程度	浴槽について(必ず P9.P61.62を ご 覧 ください)
	3人以上	6004-15-0401-13 交野藤ケ尾 15棟0401号室	3L 寝室	無	4階 エレベータ なし	交野市藤ケ尾1丁目 〔JR学研都市線星田駅 徒歩 約17分〕	S47 1972 (65㎡)	23,100円 程度 45,400円 程度	34,500円 程度 54,600円 程度	浴槽について(必ず P9.P61.62を ご 覧 ください)
	3人以上	6004-15-0505-13 交野藤ケ尾 15棟0505号室	3L 寝室	無	5階 エレベータ なし	交野市藤ケ尾1丁目 〔JR学研都市線星田駅 徒歩 約17分〕	S47 1972 (65㎡)	23,700円 程度 46,500円 程度	35,200円 程度 58,200円 程度	浴槽について(必ず P9.P61.62を ご 覧 ください)
	3人以上	6004-15-0506-13 交野藤ケ尾 15棟0506号室	3L 寝室	無	5階 エレベータ なし	交野市藤ケ尾1丁目 〔JR学研都市線星田駅 徒歩 約17分〕	S47 1972 (65㎡)	23,100円 程度 45,400円 程度	34,500円 程度 54,600円 程度	浴槽について(必ず P9.P61.62を ご 覧 ください)
	2人以上	6005-03-0102-13 交野星田 03棟0102号室	3 寝室	有	1階	交野市星田6丁目 〔JR学研都市線星田駅 徒歩 約8分〕	H06 1994 (60㎡)	25,700円 程度 50,400円 程度	38,200円 程度 105,900円 程度	

<div> <div>D</div> <div>問合先 株式会社穴吹ハウジングサービス 大阪府営住宅布施管理センター</div> </div>										
市区町名	入居人数	申込区分 住宅名 棟・号室	寝室数	浴槽	階層 エレベータ	所在地 〔交通機関〕	完成年度 (面積)	家賃額(円)		備 考
								区分1 区分6	区分4 近隣同種家賃(参考)	
大東市	2人以上	4806-09-0302-13 大東朋来 09棟0302号室	2 寝室	無	3階 エレベータ 停止 半階段あり	大東市朋来2丁目 〔JR学研都市線住道駅→近鉄 バス住道駅前→朋来住宅前〕	S60 1985 (53㎡)	20,800円 程度 40,800円 程度	30,900円 程度 69,300円 程度	浴槽について(必ず P9.P61.62を ご 覧 ください)
	2人以上	4806-22-0501-13 大東朋来 22棟0501号室	3 寝室	無	5階 エレベータ 通過	大東市朋来2丁目 〔JR学研都市線住道駅→近鉄 バス住道駅前→朋来住宅前〕	S54 1979 (51㎡)	17,800円 程度 35,000円 程度	26,600円 程度 52,800円 程度	浴槽について(必ず P9.P61.62を ご 覧 ください)
	2人以上	4808-34-0106-13 ペア大東朋来 34棟0106号室	3 寝室	無	1階	大東市朋来1丁目 〔JR学研都市線住道駅→近鉄 バス住道駅前→朋来住宅前〕	S60 1985 (59㎡)	22,600円 程度 44,400円 程度	33,700円 程度 67,000円 程度	リース浴槽設置住戸 (バックイン型)(必ず P9.P61.62を ご 覧 下さい)
東大阪市	2人以上	5711-07-0505-13 東鴻池 07棟0505号室	2 寝室	無	5階 エレベータ 停止 半階段あり	東大阪市東鴻池町1丁目 〔JR学研都市線鴻池新田駅 徒歩約18分〕	S50 1975 (43㎡)	18,900円 程度 37,200円 程度	28,200円 程度 45,100円 程度	浴槽について(必ず P9.P61.62を ご 覧 ください)
	2人以上	5712-06-0504-13 東鴻池第2 06棟0504号室	3 寝室	無	5階 エレベータ 通過	東大阪市東鴻池町2丁目 〔JR学研都市線住道駅→近鉄 バス住道駅前→加納〕	S53 1978 (55㎡)	24,800円 程度 48,700円 程度	36,900円 程度 60,400円 程度	浴槽について(必ず P9.P61.62を ご 覧 ください)
	2人以上	5713-05-0504-13 東大阪加納 05棟0504号室	3 寝室	無	5階 エレベータ なし	東大阪市加納3丁目 〔近鉄けいはんな線吉田駅 徒歩約24分〕	S58 1983 (61㎡)	27,500円 程度 53,900円 程度	40,900円 程度 65,700円 程度	浴槽について(必ず P9.P61.62を ご 覧 ください)
	4人以上	5713-08-0401-13 東大阪加納 08棟0401号室	4 寝室	無	4階 エレベータ なし	東大阪市加納3丁目 〔近鉄けいはんな線吉田駅 徒歩約24分〕	S58 1983 (71㎡)	32,000円 程度 62,800円 程度	47,600円 程度 75,200円 程度	浴槽について(必ず P9.P61.62を ご 覧 ください)
	4人以上	5713-09-0301-13 東大阪加納 09棟0301号室	4 寝室	無	3階 エレベータ なし	東大阪市加納3丁目 〔近鉄けいはんな線吉田駅 徒歩約24分〕	S58 1983 (71㎡)	32,000円 程度 62,800円 程度	47,600円 程度 75,100円 程度	浴槽について(必ず P9.P61.62を ご 覧 ください)
	2人以上	5714-02-0103-13 東大阪稲田 02棟0103号室	3 寝室	無	1階	東大阪市稲田新町2丁目 〔JR学研都市線徳庵駅 徒歩 約7分〕	H02 1990 (61㎡)	29,400円 程度 57,700円 程度	43,800円 程度 78,800円 程度	浴槽について(必ず P9.P61.62を ご 覧 ください)

一般世帯向けあき家募集住宅一覧表

お問合せ先の所在地・電話番号については、1～2ページをご参照ください。

<div> <div>D</div> <div>問合先 株式会社穴吹ハウジングサービス 大阪府営住宅布施管理センター</div> </div>										
市区町名	入居人数	申込区分 住宅名 棟・号室	寝室数	浴槽	階層 エレベータ	所在地 〔交通機関〕	完成年度 (面積)	家賃額(円)		備 考
								区分1	区分4	
								区分6	近隣同種家賃(参考)	
東 大 阪 市	4人以上	5715-12-0402-13 東大阪鴻池 12棟0402号室	4 寝室	有	4階 エレベータ 停止	東大阪市鴻池町1丁目 〔JR学研都市線鴻池新田駅 徒歩約12分〕	H06 1994 (76㎡)	38,000円 程度	56,600円 程度	
	2人以上	5716-04-0202-13 東大阪吉田 04棟0202号室	3 寝室	無	2階 エレベータ 通過	東大阪市島之内1丁目 〔近鉄けいはんな線吉田駅 徒歩約11分〕	H02 1990 (61㎡)	29,600円 程度	44,000円 程度	浴槽について(必ず P9,P61,62をご 覧 ください)
	4人以上	5716-04-0711-13 東大阪吉田 04棟0711号室	4 寝室	無	7階 エレベータ 停止	東大阪市島之内1丁目 〔近鉄けいはんな線吉田駅 徒歩約11分〕	H02 1990 (72㎡)	34,700円 程度	51,600円 程度	リース浴槽設置住戸 (バックイン型) (必ず P9,P61,62をご 覧 下さい)
	4人以上	5716-11-0109-13 東大阪吉田 11棟0109号室	4 寝室	無	1階	東大阪市島之内1丁目 〔近鉄けいはんな線吉田駅 徒歩約11分〕	H02 1990 (74㎡)	35,900円 程度	53,400円 程度	浴槽について(必ず P9,P61,62をご 覧 ください)
	2人以上	5716-11-0501-13 東大阪吉田 11棟0501号室	3 寝室	無	5階 エレベータ 通過	東大阪市島之内1丁目 〔近鉄けいはんな線吉田駅 徒歩約11分〕	H02 1990 (61㎡)	29,600円 程度	44,000円 程度	浴槽について(必ず P9,P61,62をご 覧 ください)
	2人以上	5717-01-0509-13 東大阪春宮 01棟0509号室	3 寝室	有	5階 エレベータ 停止	東大阪市荒本北 〔近鉄けいはんな線荒本駅 徒歩約5分〕	H06 1994 (64㎡)	31,800円 程度	47,400円 程度	
	2人以上	5717-01-0906-13 東大阪春宮 01棟0906号室	3 寝室	有	9階 エレベータ 停止	東大阪市荒本北 〔近鉄けいはんな線荒本駅 徒歩約5分〕	H06 1994 (64㎡)	31,800円 程度	47,400円 程度	
	2人以上	5717-02-0902-13 東大阪春宮 02棟0902号室	3 寝室	有	9階 エレベータ 停止	東大阪市荒本北 〔近鉄けいはんな線荒本駅 徒歩約5分〕	H06 1994 (64㎡)	31,800円 程度	47,400円 程度	
	2人以上	5717-02-1208-13 東大阪春宮 02棟1208号室	3 寝室	有	12階 エレベータ 停止	東大阪市荒本北 〔近鉄けいはんな線荒本駅 徒歩約5分〕	H06 1994 (64㎡)	31,800円 程度	47,400円 程度	
	2人以上	5717-02-2006-13 東大阪春宮 02棟2006号室	3 寝室	有	20階 エレベータ 停止	東大阪市荒本北 〔近鉄けいはんな線荒本駅 徒歩約5分〕	H06 1994 (64㎡)	31,900円 程度	47,500円 程度	
	2人以上	5717-03-0409-13 東大阪春宮 03棟0409号室	3 寝室	有	4階 エレベータ 停止	東大阪市荒本北 〔近鉄けいはんな線荒本駅 徒歩約5分〕	H05 1993 (64㎡)	31,700円 程度	47,200円 程度	
	4人以上	5717-03-0602-13 東大阪春宮 03棟0602号室	4 寝室	有	6階 エレベータ 停止	東大阪市荒本北 〔近鉄けいはんな線荒本駅 徒歩約5分〕	H05 1993 (76㎡)	37,400円 程度	55,700円 程度	
	2人以上	5717-03-0609-13 東大阪春宮 03棟0609号室	3 寝室	有	6階 エレベータ 停止	東大阪市荒本北 〔近鉄けいはんな線荒本駅 徒歩約5分〕	H05 1993 (64㎡)	31,700円 程度	47,200円 程度	
	2人以上	5717-04-0701-13 東大阪春宮 04棟0701号室	3 寝室	有	7階 エレベータ 停止	東大阪市荒本北 〔近鉄けいはんな線荒本駅 徒歩約5分〕	H05 1993 (64㎡)	31,600円 程度	47,100円 程度	
	2人以上	5717-04-0902-13 東大阪春宮 04棟0902号室	3 寝室	有	9階 エレベータ 停止	東大阪市荒本北 〔近鉄けいはんな線荒本駅 徒歩約5分〕	H05 1993 (64㎡)	31,600円 程度	47,100円 程度	
	2人以上	5717-05-0611-13 東大阪春宮 05棟0611号室	3 寝室	有	6階 エレベータ 通過	東大阪市荒本北 〔近鉄けいはんな線荒本駅 徒歩約5分〕	H05 1993 (64㎡)	31,600円 程度	47,100円 程度	



一般世帯向けあき家募集住宅一覧表

お問合せ先の所在地・電話番号については、
1～2ページをご参照ください。

一般世帯向け

D 問合先 株式会社穴吹ハウジングサービス 大阪府営住宅布施管理センター										
市区町名	入居人数	申込区分 住 宅 名 棟・号室	寝室数	浴槽	階層 エレベータ	所 在 地 〔交通機関〕	完成年度 (面積)	家賃額(円)		備 考
								区分1 区分6	区分4 近傍同種家賃(参考)	
東大阪	2人以上	5717-07-0307-13 東大阪春宮 07棟0307号室	3 寝室	有	3階 エレベータ 通過	東大阪市荒本北 〔近鉄けいはんな線荒本駅 徒歩約5分〕	H05 1993 (64㎡)	31,600円 程度	47,000円 程度	
	2人以上	5717-07-0604-13 東大阪春宮 07棟0604号室	3 寝室	有	6階 エレベータ 停止	東大阪市荒本北 〔近鉄けいはんな線荒本駅 徒歩約5分〕	H05 1993 (64㎡)	31,600円 程度	47,000円 程度	
	2人以上	5717-08-0302-13 東大阪春宮 08棟0302号室	3 寝室	有	3階 エレベータ 通過	東大阪市荒本北 〔近鉄けいはんな線荒本駅 徒歩約5分〕	H08 1996 (64㎡)	32,000円 程度	47,700円 程度	
	2人以上	5717-08-1204-13 東大阪春宮 08棟1204号室	3 寝室	有	12階 エレベータ 停止	東大阪市荒本北 〔近鉄けいはんな線荒本駅 徒歩約5分〕	H08 1996 (64㎡)	32,000円 程度	47,700円 程度	
	2人以上	5717-09-0407-13 東大阪春宮 09棟0407号室	3 寝室	有	4階 エレベータ 通過	東大阪市荒本北 〔近鉄けいはんな線荒本駅 徒歩約5分〕	H08 1996 (64㎡)	32,000円 程度	47,700円 程度	
	2人以上	5717-10-0402-13 東大阪春宮 10棟0402号室	3 寝室	有	4階 エレベータ 停止	東大阪市荒本北 〔近鉄けいはんな線荒本駅 徒歩約5分〕	H10 1998 (64㎡)	32,400円 程度	48,200円 程度	
	2人以上	5717-10-0905-13 東大阪春宮 10棟0905号室	3 寝室	有	9階 エレベータ 停止	東大阪市荒本北 〔近鉄けいはんな線荒本駅 徒歩約5分〕	H10 1998 (65㎡)	32,700円 程度	48,700円 程度	
	2人以上	5717-10-2305-13 東大阪春宮 10棟2305号室	3 寝室	有	23階 エレベータ 停止	東大阪市荒本北 〔近鉄けいはんな線荒本駅 徒歩約5分〕	H10 1998 (65㎡)	32,700円 程度	48,700円 程度	
	2人以上	5717-10-2805-13 東大阪春宮 10棟2805号室	3 寝室	有	28階 エレベータ 停止	東大阪市荒本北 〔近鉄けいはんな線荒本駅 徒歩約5分〕	H10 1998 (65㎡)	32,700円 程度	48,700円 程度	
	4人以上	5717-11-0509-13 東大阪春宮 11棟0509号室	4 寝室	有	5階 エレベータ 停止	東大阪市荒本北 〔近鉄けいはんな線荒本駅 徒歩約5分〕	H10 1998 (76㎡)	38,300円 程度	57,000円 程度	
	2人以上	5717-11-1003-13 東大阪春宮 11棟1003号室	3 寝室	有	10階 エレベータ 停止	東大阪市荒本北 〔近鉄けいはんな線荒本駅 徒歩約5分〕	H10 1998 (64㎡)	32,100円 程度	47,800円 程度	
	2人以上	5719-02-0202-13 東大阪島之内 02棟0202号室	3 寝室	有	2階 エレベータ 停止	東大阪市島之内2丁目 〔近鉄けいはんな線吉田駅 徒歩約5分〕	H11 1999 (61㎡)	31,200円 程度	46,500円 程度	
	2人以上	5720-03-0305-13 東大阪玉串 03棟0305号室	3 寝室	有	3階 エレベータ 停止	東大阪市玉串町東1丁目 〔近鉄奈良線河内花園駅 徒 歩約10分〕	H12 2000 (61㎡)	31,200円 程度	46,400円 程度	
	2人以上	5721-01-0708-13 東大阪中鴻池 01棟0708号室	3 寝室	有	7階 エレベータ 停止	東大阪市中鴻池町3丁目 〔JR学研都市線鴻池新田駅 徒歩約9分〕	H16 2004 (62㎡)	31,700円 程度	47,100円 程度	
	3人以上	5721-05-0909-13 東大阪中鴻池 05棟0909号室	3L 寝室	有	9階 エレベータ 停止	東大阪市中鴻池町3丁目 〔JR学研都市線鴻池新田駅 徒歩約9分〕	H22 2010 (72㎡)	37,000円 程度	55,200円 程度	
2人以上	5721-08-0402-13 東大阪中鴻池 08棟0402号室	3 寝室	有	4階 エレベータ 停止	東大阪市中鴻池町3丁目 〔JR学研都市線鴻池新田駅 徒歩約9分〕	H24 2012 (61㎡)	31,900円 程度	47,400円 程度		
							62,600円 程度	84,200円 程度		

一般世帯向けあき家募集住宅一覧表

お問合せ先の所在地・電話番号については、1～2ページをご参照ください。

<div> <div>D</div> <div>問合先 株式会社穴吹ハウジングサービス 大阪府営住宅布施管理センター</div> </div>										
市区町名	入居人数	申込区分 住宅名 棟・号室	寝室数	浴槽	階層 エレベータ	所在地 〔交通機関〕	完成年度 (面積)	家賃額(円)		備 考
								区分1	区分4	
								区分6	近傍同種家賃(参考)	
東 大 阪 市	2人以上	5722-01-1309-13 東大阪新上小阪 01棟1309号室	3 寝室	有	13階 エレベータ 停止	東大阪市新上小阪 〔近鉄大阪線長瀬駅 徒歩約15分〕	H16 2004 (62㎡)	31,300円 程度	46,600円 程度	
	4人以上	5722-03-0319-13 東大阪新上小阪 03棟0319号室	4 寝室	有	3階 エレベータ 停止	東大阪市新上小阪 〔近鉄大阪線長瀬駅 徒歩約15分〕	H22 2010 (72㎡)	61,500円 程度	95,600円 程度	
	2人以上	5722-03-0401-13 東大阪新上小阪 03棟0401号室	3 寝室	有	4階 エレベータ 停止	東大阪市新上小阪 〔近鉄大阪線長瀬駅 徒歩約15分〕	H22 2010 (61㎡)	36,600円 程度	54,500円 程度	
								71,900円 程度	113,000円 程度	
								31,500円 程度	46,800円 程度	
								61,800円 程度	97,100円 程度	

<div> <div>E</div> <div>問合先 日本管財株式会社 大阪府営住宅藤井寺管理センター</div> </div>										
市区町名	入居人数	申込区分 住宅名 棟・号室	寝室数	浴槽	階層 エレベータ	所在地 〔交通機関〕	完成年度 (面積)	家賃額(円)		備 考
								区分1	区分4	
								区分6	近傍同種家賃(参考)	
八 尾 市	2人以上	4208-01-1406-13 久宝寺 01棟1406号室	2 寝室	有	14階 エレベータ 通過	八尾市久宝寺2丁目 〔近鉄大阪線久宝寺口駅 徒歩約10分〕	S46 1971 (42㎡)	13,400円 程度	19,900円 程度	
	2人以上	4211-16-0106-13 八尾緑ヶ丘 16棟0106号室	3 寝室	無	1階	八尾市旭ヶ丘5丁目 〔近鉄大阪線八尾駅 徒歩約13分〕	H02 1990 (59㎡)	26,300円 程度	41,900円 程度	浴槽について(必ずP9,P61,62をご覧ください)
	2人以上	4212-04-0708-13 八尾志紀 04棟0708号室	3 寝室	無	7階 エレベータ 停止	八尾市志紀町西3丁目 〔JR大和路線志紀駅 徒歩約11分〕	H02 1990 (61㎡)	25,500円 程度	38,000円 程度	リース浴槽設置住戸(バックイン型)(必ずP9,P61,62をご覧ください)
	2人以上	4214-02-0306-13 八尾山本 02棟0306号室	3 寝室	有	3階 エレベータ 停止	八尾市山本町北6丁目 〔近鉄大阪線河内山本駅→近鉄バス山本駅前→青葉町〕	H09 1997 (64㎡)	49,800円 程度	79,700円 程度	
	2人以上	4215-01-0308-13 八尾植松 01棟0308号室	2 寝室	有	3階 エレベータ 停止	八尾市植松町8丁目 〔JR大和路線八尾駅 徒歩約10分〕	H19 2007 (52㎡)	28,000円 程度	41,700円 程度	
								55,000円 程度	119,400円 程度	
富 田 市	2人以上	4409-09-0305-13 富田林板持 09棟0305号室	3 寝室	無	3階 エレベータ なし	富田林市西板持町2丁目 〔近鉄長野線富田林駅 徒歩約13分〕	S62 1987 (61㎡)	24,600円 程度	36,600円 程度	浴槽について(必ずP9,P61,62をご覧ください)
	2人以上	4411-03-1106-13 富田林錦ヶ丘 03棟1106号室	3 寝室	無	11階 エレベータ 停止	富田林市錦ヶ丘町 〔近鉄長野線富田林西口駅 徒歩約13分〕	H19 2007 (52㎡)	48,200円 程度	74,500円 程度	
	4人以上	4412-02-0402-13 富田林清水 02棟0402号室	4 寝室	無	4階 エレベータ 停止	富田林市清水町 〔近鉄長野線富田林駅 徒歩約11分〕	H08 1996 (71㎡)	21,700円 程度	32,400円 程度	浴槽について(必ずP9,P61,62をご覧ください)
	3人以上	4412-04-0906-13 富田林清水 04棟0906号室	3L 寝室	有	9階 エレベータ 停止	富田林市清水町 〔近鉄長野線富田林駅 徒歩約11分〕	H12 2000 (73㎡)	57,400円 程度	105,300円 程度	
	4人以上	4412-13-0512-13 富田林清水 13棟0512号室	4 寝室	有	5階 エレベータ 停止	富田林市清水町 〔近鉄長野線富田林駅 徒歩約11分〕	H13 2001 (72㎡)	30,800円 程度	45,900円 程度	浴槽について(必ずP9,P61,62をご覧ください)
	4人以上	4414-06-0810-13 富田林楠 06棟0810号室	4 寝室	有	8階 エレベータ 停止	富田林市楠町 〔近鉄長野線富田林駅→バス→北大伴〕	H23 2011 (72㎡)	59,800円 程度	99,700円 程度	
								29,700円 程度	44,300円 程度	
								58,400円 程度	72,300円 程度	



一般世帯向けあき家募集住宅一覧表

お問合せ先の所在地・電話番号については、1～2ページをご参照ください。

一般世帯向け

<div> <div>E</div> <div>問合先 日本管財株式会社 大阪府営住宅藤井寺管理センター</div> </div>										
市区町名	入居人数	申込区分 住宅名 棟・号室	寝室数	浴槽	階層 エレベータ	所在地 〔交通機関〕	完成年度 (面積)	家賃額(円)		備 考
								区分1 区分6	区分4 近隣同種家賃(参考)	
河内長野市	2人以上	4604-09-0106-13 貴望ヶ丘 09棟0106号室	3 寝室	無	3階 エレベータ 停止 半階段あり	河内長野市北貴望ヶ丘 〔南海高野線千代田駅 徒歩 約18分〕	S44 1969 (56㎡)	18,800円 程度 36,800円 程度	27,900円 程度 59,900円 程度	浴槽について(必ず P9.P61.62を ご 覧 ください)
	2人以上	4604-09-0210-13 貴望ヶ丘 09棟0210号室	3 寝室	無	5階 エレベータ 停止 半階段あり	河内長野市北貴望ヶ丘 〔南海高野線千代田駅 徒歩 約18分〕	S44 1969 (56㎡)	18,800円 程度 36,800円 程度	27,900円 程度 59,900円 程度	浴槽について(必ず P9.P61.62を ご 覧 ください)
	2人以上	4604-10-0106-13 貴望ヶ丘 10棟0106号室	3 寝室	無	3階 エレベータ 停止 半階段あり	河内長野市北貴望ヶ丘 〔南海高野線千代田駅 徒歩 約18分〕	S44 1969 (56㎡)	18,700円 程度 36,700円 程度	27,800円 程度 56,600円 程度	浴槽について(必ず P9.P61.62を ご 覧 ください)
	2人以上	4604-11-0107-13 貴望ヶ丘 11棟0107号室	3 寝室	無	4階 エレベータ 停止 半階段あり	河内長野市北貴望ヶ丘 〔南海高野線千代田駅 徒歩 約18分〕	S44 1969 (56㎡)	18,800円 程度 36,800円 程度	27,900円 程度 59,900円 程度	浴槽について(必ず P9.P61.62を ご 覧 ください)
	2人以上	4604-11-0308-13 貴望ヶ丘 11棟0308号室	3 寝室	無	4階 エレベータ 停止 半階段あり	河内長野市北貴望ヶ丘 〔南海高野線千代田駅 徒歩 約18分〕	S44 1969 (56㎡)	19,100円 程度 37,500円 程度	28,500円 程度 62,400円 程度	浴槽について(必ず P9.P61.62を ご 覧 ください)
	4人以上	4606-15-0101-13 河内長野市木戸 15棟0101号室	4 寝室	無	1階	河内長野市木戸東町 〔南海高野線千代田駅 徒歩 約11分〕	H08 1996 (71㎡)	28,700円 程度 56,400円 程度	42,800円 程度 137,300円 程度	浴槽について(必ず P9.P61.62を ご 覧 ください)
	4人以上	4606-18-0105-13 河内長野市木戸 18棟0105号室	4 寝室	無	1階	河内長野市木戸東町 〔南海高野線千代田駅 徒歩 約11分〕	H08 1996 (71㎡)	28,800円 程度 56,600円 程度	42,900円 程度 115,200円 程度	浴槽について(必ず P9.P61.62を ご 覧 ください)
松原市	3人以上	4607-01-0302-13 河内長野市楠 01棟0302号室	3L 寝室	無	3階 エレベータ 停止	河内長野市楠町東 〔南海高野線千代田駅 徒歩 約7分〕	H07 1995 (72㎡)	29,000円 程度 56,900円 程度	43,100円 程度 124,600円 程度	浴槽について(必ず P9.P61.62を ご 覧 ください)
	2人以上	4705-02-1101-13 松原立部 02棟1101号室	2 寝室	無	11階 エレベータ 通過	松原市立部5丁目 〔近鉄南大阪線河内松原駅→ 近鉄バス河内松原駅前→立部 住宅前〕	S46 1971 (42㎡)	13,000円 程度 25,500円 程度	19,300円 程度 36,300円 程度	浴槽について(必ず P9.P61.62を ご 覧 ください)
	2人以上	4705-03-1405-13 松原立部 03棟1405号室	2 寝室	無	14階 エレベータ 通過	松原市立部5丁目 〔近鉄南大阪線河内松原駅→ 近鉄バス河内松原駅前→立部 住宅前〕	S46 1971 (42㎡)	13,000円 程度 25,500円 程度	19,300円 程度 36,300円 程度	リース浴槽設置住戸 (バックイン型)(必ず P9.P61.62を ご 覧 下さい)
	2人以上	4705-05-0906-13 松原立部 05棟0906号室	2 寝室	無	9階 エレベータ 通過	松原市立部5丁目 〔近鉄南大阪線河内松原駅→ 近鉄バス河内松原駅前→立部 住宅前〕	S46 1971 (42㎡)	13,000円 程度 25,500円 程度	19,300円 程度 36,300円 程度	浴槽について(必ず P9.P61.62を ご 覧 ください)
	2人以上	4705-05-1202-13 松原立部 05棟1202号室	2 寝室	無	12階 エレベータ 通過	松原市立部5丁目 〔近鉄南大阪線河内松原駅→ 近鉄バス河内松原駅前→立部 住宅前〕	S46 1971 (42㎡)	13,000円 程度 25,500円 程度	19,300円 程度 36,300円 程度	リース浴槽設置住戸 (バックイン型)(必ず P9.P61.62を ご 覧 下さい)
	2人以上	4707-02-0305-13 松原岡 02棟0305号室	3 寝室	無	3階 エレベータ 停止	松原市岡2丁目 〔近鉄南大阪線河内松原駅 徒歩約15分〕	H06 1994 (60㎡)	26,000円 程度 51,100円 程度	38,700円 程度 115,800円 程度	浴槽について(必ず P9.P61.62を ご 覧 ください)
	2人以上	4708-01-0302-13 松原上田 01棟0302号室	3 寝室	有	3階 エレベータ 停止	松原市上田8丁目 〔近鉄南大阪線河内松原駅 徒歩約15分〕	H14 2002 (61㎡)	28,600円 程度 56,100円 程度	42,600円 程度 87,300円 程度	
柏原市	2人以上	4709-21-0418-13 松原一津屋 21棟0418号室	2 寝室	有	4階 エレベータ 停止	松原市一津屋3丁目 〔近鉄南大阪線恵我之荘駅 徒歩約13分〕	H30 2018 (49㎡)	24,100円 程度 47,300円 程度	35,900円 程度 70,800円 程度	
	2人以上	5101-01-0801-13 柏原河原 01棟0801号室	3 寝室	無	8階 エレベータ 通過	柏原市河原町 〔JR大和路線柏原駅 徒歩約 5分〕	S49 1974 (45㎡)	14,600円 程度 28,600円 程度	21,700円 程度 31,000円 程度	浴槽について(必ず P9.P61.62を ご 覧 ください)

一般世帯向けあき家募集住宅一覧表

お問合せ先の所在地・電話番号については、1～2ページをご参照ください。

<div> <div>E</div> <div>問合先 日本管財株式会社 大阪府営住宅藤井寺管理センター</div> </div>										
市区町名	入居人数	申込区分 住宅名 棟・号室	寝室数	浴槽	階層 エレベータ	所在地 〔交通機関〕	完成年度 (面積)	家賃額(円)		備 考
								区分1 区分6	区分4 近隣同種家賃(参考)	
柏原市	2人以上	5103-04-0205-13 柏原円明 04棟0205号室	3 寝室	無	2階 エレベータ なし	柏原市円明町 〔近鉄南大阪線道明寺駅 徒歩約15分〕	S55 1980 (56㎡)	19,000円 程度	28,400円 程度	浴槽について(必ずP9.P61.62をご覧ください)
	4人以上	5104-04-0304-13 柏原芝山 04棟0304号室	4 寝室	無	3階 エレベータ なし	柏原市国分市場1丁目 〔近鉄大阪線河内国分駅 徒歩約17分〕	S58 1983 (71㎡)	37,400円 程度	39,700円 程度	
羽曳野市	2人以上	5207-02-0401-13 羽曳野城山 02棟0401号室	3 寝室	無	4階 エレベータ なし	羽曳野市古市6丁目 〔近鉄南大阪線古市駅 徒歩約20分〕	S62 1987 (60㎡)	22,200円 程度	33,000円 程度	リース浴槽設置住戸(バックイン型) (必ずP9.P61.62をご覧ください)
	2人以上	5208-01-0808-13 羽曳野高鷲 01棟0808号室	3 寝室	無	8階 エレベータ 通過	羽曳野市高鷲5丁目 〔近鉄南大阪線藤井寺駅 徒歩約13分〕	H04 1992 (60㎡)	43,500円 程度	76,400円 程度	
	2人以上	5209-07-0207-13 羽曳野翠鳥園 07棟0207号室	3 寝室	無	2階 エレベータ なし	羽曳野市翠鳥園 〔近鉄南大阪線古市駅 徒歩約9分〕	H08 1996 (60㎡)	24,700円 程度	36,700円 程度	浴槽について(必ずP9.P61.62をご覧ください)
	3人以上	5210-01-0205-13 羽曳野碓井 01棟0205号室	3L 寝室	有	2階 エレベータ 停止	羽曳野市碓井4丁目 〔近鉄南大阪線道明寺駅 徒歩約8分〕	H07 1995 (70㎡)	26,500円 程度	39,400円 程度	
	4人以上	5210-03-0408-13 羽曳野碓井 03棟0408号室	4 寝室	無	4階 エレベータ 停止	羽曳野市碓井4丁目 〔近鉄南大阪線道明寺駅 徒歩約8分〕	H07 1995 (70㎡)	58,000円 程度	110,000円 程度	浴槽について(必ずP9.P61.62をご覧ください)
	4人以上	5210-05-0801-13 羽曳野碓井 05棟0801号室	4 寝室	無	8階 エレベータ 停止	羽曳野市碓井4丁目 〔近鉄南大阪線道明寺駅 徒歩約8分〕	H09 1997 (71㎡)	29,200円 程度	43,500円 程度	
	2人以上	5211-04-0404-13 羽曳野野々上 04棟0404号室	3 寝室	有	4階 エレベータ 停止	羽曳野市野々上5丁目 〔近鉄南大阪線藤井寺駅 徒歩約20分〕	H13 2001 (61㎡)	57,300円 程度	108,700円 程度	浴槽について(必ずP9.P61.62をご覧ください)
	2人以上	5212-01-0402-13 羽曳野古市 01棟0402号室	3 寝室	有	4階 エレベータ 停止	羽曳野市南古市2丁目 〔近鉄南大阪線古市駅 徒歩約20分〕	H30 2018 (59㎡)	29,900円 程度	44,600円 程度	
藤井寺市	2人以上	5606-02-0204-13 藤井寺道明寺 02棟0204号室	3 寝室	無	2階 エレベータ なし	藤井寺市道明寺6丁目 〔近鉄南大阪線土師の里駅 徒歩約10分〕	H02 1990 (61㎡)	26,300円 程度	39,200円 程度	浴槽について(必ずP9.P61.62をご覧ください)
	2人以上	5607-02-0805-13 藤井寺小山西 02棟0805号室	3 寝室	無	8階 エレベータ 停止	藤井寺市小山2丁目 〔近鉄南大阪線藤井寺駅 徒歩約13分〕	H09 1997 (63㎡)	51,600円 程度	96,700円 程度	
	2人以上	5608-02-0108-13 藤井寺川北 02棟0108号室	3 寝室	有	1階	藤井寺市川北3丁目 〔JR大和路線柏原駅 徒歩約12分〕	H10 1998 (62㎡)	27,500円 程度	41,000円 程度	リース浴槽設置住戸(バックイン型) (必ずP9.P61.62をご覧ください。駐車場の新規契約を一部停止中)
	2人以上	5609-02-0107-13 藤井寺大井 02棟0107号室	3 寝室	有	1階	藤井寺市大井5丁目 〔近鉄南大阪線土師の里駅 徒歩約16分〕	H11 1999 (62㎡)	54,000円 程度	112,200円 程度	
	2人以上	5610-01-1012-13 藤井寺小山藤美 01棟1012号室	2 寝室	有	10階 エレベータ 停止	藤井寺市小山藤美町 〔近鉄南大阪線藤井寺駅 徒歩約15分〕	H15 2003 (52㎡)	27,300円 程度	40,600円 程度	浴槽について(必ずP9.P61.62をご覧ください)
大阪狭山市	2人以上	9201-08-0104-13 狭山 08棟0104号室	3 寝室	無	1階	大阪狭山市西山台4丁目 〔南海高野線金剛駅→南海バス金剛駅前→南第一小学校前〕	S45 1970 (56㎡)	53,500円 程度	105,300円 程度	
	2人以上							23,300円 程度	34,800円 程度	
								45,900円 程度	60,500円 程度	
								18,900円 程度	28,200円 程度	
								37,200円 程度	49,300円 程度	



一般世帯向けあき家募集住宅一覧表

お問合せ先の所在地・電話番号については、
1～2ページをご参照ください。

一般世帯向け

<div> <div>F</div> <div>問合先 株式会社東急コミュニティー 大阪府営住宅堺東管理センター</div> </div>										
市区町名	入居人数	申込区分 住宅名 棟・号室	寝室数	浴槽	階層 エレベータ	所在地 〔交通機関〕	完成年度 (面積)	家賃額(円)		備 考
								区分1 区分6	区分4 近隣同種家賃(参考)	
堺市堺区	2人以上	3119-03-0202-13 堺戎島 03棟0202号室	2 寝室	無	2階 エレベータ 通過	堺市堺区戎島町1丁 〔南海本線堺駅 徒歩約7分〕	S48 1973 (42㎡)	18,900円 程度	28,100円 程度	浴槽について(必ず P9,P61,62を ご 覧 ください)
	2人以上	3129-01-0103-13 堺寺地 01棟0103号室	3 寝室	有	1階	堺市堺区寺地町西2丁 〔南海本線堺駅 徒歩約15分〕	H11 1999 (60㎡)	30,600円 程度	45,600円 程度	
	2人以上	3131-01-0208-13 堺大浜南町 01棟0208号室	2 寝室	有	2階 エレベータ 停止	堺市堺区大浜南町2丁 〔南海本線湊駅 徒歩約5分〕	H20 2008 (52㎡)	26,100円 程度	38,900円 程度	
堺市中区	2人以上	3126-11-0206-13 堺福田 11棟0206号室	3 寝室	無	3階 エレベータ なし	堺市中区福田 〔南海高野線北野田駅→南海 バス北野田駅前→福田中〕	H04 1992 (60㎡)	27,200円 程度	40,500円 程度	浴槽について(必ず P9,P61,62を ご 覧 ください)
	2人以上	3128-03-0304-13 堺東陶器 03棟0304号室	3 寝室	有	2階 エレベータ なし	堺市中区福田 〔南海高野線北野田駅→南海 バス北野田駅前→福田中〕	H03 1991 (60㎡)	28,300円 程度	42,100円 程度	
	2人以上	3138-04-0805-13 堺宮園 04棟0805号室	2 寝室	有	8階 エレベータ 停止	堺市中区宮園町 〔南海泉北線深井駅 徒歩約 10分〕	H30 2018 (49㎡)	25,300円 程度	37,600円 程度	
堺市東区	2人以上	3118-05-0207-13 堺高松 05棟0207号室	3 寝室	無	4階 エレベータ 停止 半階段あり	堺市東区高松 〔南海高野線萩原天神駅 徒 歩約12分〕	S46 1971 (56㎡)	25,600円 程度	38,200円 程度	浴槽について(必ず P9,P61,62を ご 覧 ください)
堺市北区	2人以上	3101-01-0306-13 浅香山 01棟0306号室	3 寝室	有	3階 エレベータ 停止 半階段あり	堺市北区東浅香山町3丁 〔地下鉄御堂筋線北花田駅 徒歩約10分〕	S53 1978 (56㎡)	26,900円 程度	40,100円 程度	
	2人以上	3101-02-0204-13 浅香山 02棟0204号室	3 寝室	有	2階 エレベータ 停止 半階段あり	堺市北区東浅香山町3丁 〔地下鉄御堂筋線北花田駅 徒歩約10分〕	S53 1978 (56㎡)	26,900円 程度	40,000円 程度	
	2人以上	3101-06-0210-13 浅香山 06棟0210号室	3 寝室	有	5階 エレベータ 停止 半階段あり	堺市北区東浅香山町3丁 〔地下鉄御堂筋線北花田駅 徒歩約10分〕	S54 1979 (56㎡)	27,000円 程度	40,200円 程度	
	2人以上	3101-06-0310-13 浅香山 06棟0310号室	3 寝室	無	5階 エレベータ 停止 半階段あり	堺市北区東浅香山町3丁 〔地下鉄御堂筋線北花田駅 徒歩約10分〕	S54 1979 (56㎡)	26,300円 程度	39,100円 程度	浴槽について(必ず P9,P61,62を ご 覧 ください)
	2人以上	3101-08-0506-13 浅香山 08棟0506号室	3 寝室	無	5階 エレベータ 通過	堺市北区東浅香山町3丁 〔地下鉄御堂筋線北花田駅 徒歩約10分〕	S55 1980 (55㎡)	25,900円 程度	38,600円 程度	浴槽について(必ず P9,P61,62を ご 覧 ください)
	2人以上	3120-02-0508-13 百舌鳥梅町 02棟0508号室	3 寝室	無	5階 エレベータ 通過	堺市北区百舌鳥梅町3丁 〔地下鉄御堂筋線なかもず駅 徒歩約14分〕	S47 1972 (42㎡)	19,700円 程度	29,300円 程度	リース浴槽設置住戸 (バックイン型)(必ず P9,P61,62を ご 覧 下さい)
	2人以上	3121-02-0702-13 金岡南 02棟0702号室	2 寝室	無	7階 エレベータ 停止	堺市北区金岡町 〔地下鉄御堂筋線新金岡駅 徒歩約10分〕	S47 1972 (41㎡)	18,600円 程度	27,800円 程度	浴槽について(必ず P9,P61,62を ご 覧 ください)
	2人以上	3124-07-0115-13 堺白鷺東 07棟0115号室	3 寝室	無	8階 エレベータ 通過	堺市北区金岡町 〔南海高野線白鷺駅 徒歩約3 分〕	S53 1978 (51㎡)	23,400円 程度	34,900円 程度	浴槽について(必ず P9,P61,62を ご 覧 ください)
	2人以上	3130-01-0308-13 堺南長尾 01棟0308号室	2 寝室	有	3階 エレベータ 停止	堺市北区南長尾町3丁 〔JR阪和線堺市駅 徒歩約8 分〕	H24 2012 (51㎡)	27,200円 程度	40,500円 程度	
								53,500円 程度	62,300円 程度	

一般世帯向けあき家募集住宅一覧表

お問合せ先の所在地・電話番号については、1～2ページをご参照ください。

F 問合先 株式会社東急コミュニティー 大阪府営住宅堺東管理センター										
市区町名	入居人数	申込区分 住宅名 棟・号室	寝室数	浴槽	階層 エレベータ	所在地 〔交通機関〕	完成年度 (面積)	家賃額(円)		備 考
								区分1 区分6	区分4 近隣同種家賃(参考)	
堺市北区	2人以上	3137-04-0202-13 堺新金岡4丁5番 04棟0202号室	3 寝室	有	2階 エレベータ 停止	堺市北区新金岡町4丁 〔地下鉄御堂筋線新金岡駅 徒歩約9分〕	R05 2023 (59㎡)	31,800円 程度	47,400円 程度	
								62,500円 程度	108,200円 程度	
堺市美原区	2人以上	9302-05-0704-13 美原南余部 05棟0704号室	3 寝室	無	7階 エレベータ 停止	堺市美原区南余部西3丁目 〔南海高野線萩原天神駅 徒 歩約12分〕	H08 1996 (61㎡)	26,900円 程度	40,100円 程度	リース浴槽設置住戸 (バックイン型)(必ず P9,P61.62を ご 覧 下さい)
	2人以上	9303-05-0607-13 美原北余部 05棟0607号室	3 寝室	無	6階 エレベータ 停止	堺市美原区北余部西1丁目 〔南海高野線萩原天神駅 徒 歩約15分〕	H12 2000 (62㎡)	52,900円 程度	90,000円 程度	
泉大津市	2人以上	3607-04-0105-13 泉大津東助松 04棟0105号室	3 寝室	無	1階	泉大津市東助松町3丁目 〔南海本線松ノ浜駅 徒歩約8 分〕	H02 1990 (60㎡)	29,100円 程度	43,300円 程度	浴槽について(必ず P9,P61.62を ご 覧 ください)
	3人以上	3609-04-1007-13 泉大津なぎさ 04棟1007号室	3L 寝室	有	10階 エレベータ 停止	泉大津市なぎさ町 〔南海本線泉大津駅 徒歩約 10分〕	H10 1998 (71㎡)	57,100円 程度	84,500円 程度	
和泉市	2人以上	4906-07-0504-13 和泉今福 07棟0504号室	3 寝室	無	5階 エレベータ なし	和泉市今福町2丁目 〔JR阪和線と泉府中駅→南海 バス和泉府中駅前→和気小学 校前〕	S57 1982 (60㎡)	25,900円 程度	38,600円 程度	リース浴槽設置住戸 (バックイン型)(必ず P9,P61.62を ご 覧 下さい)
	2人以上	4907-06-0407-13 和泉繁和 06棟0407号室	3 寝室	無	4階 エレベータ 停止	和泉市繁和町 〔JR阪和線と泉府中駅 徒歩 約14分〕	H04 1992 (63㎡)	50,900円 程度	62,200円 程度	
	3人以上	4908-02-0709-13 和泉北信太 02棟0709号室	3L 寝室	無	7階 エレベータ 停止	和泉市上町 〔JR阪和線北信太駅 徒歩約 8分〕	H06 1994 (73㎡)	32,900円 程度	49,000円 程度	浴槽について(必ず P9,P61.62を ご 覧 ください)
	2人以上	4909-03-0310-13 和泉伯太 03棟0310号室	3 寝室	有	3階 エレベータ 停止	和泉市伯太町2丁目 〔JR阪和線と泉府中駅 徒歩 約15分〕	H12 2000 (68㎡)	64,600円 程度	148,200円 程度	
高石市	2人以上	5507-04-0404-13 高石綾井 04棟0404号室	3 寝室	無	4階 エレベータ なし	高石市加茂3丁目 〔南海本線高石駅 徒歩約9 分〕	S56 1981 (57㎡)	21,600円 程度	32,200円 程度	リース浴槽設置住戸 (バックイン型)(必ず P9,P61.62を ご 覧 下さい)
	3人以上	5508-03-0410-13 高石綾園 03棟0410号室	3L 寝室	有	4階 エレベータ 停止	高石市綾園3丁目 〔南海本線高石駅 徒歩約6 分〕	H16 2004 (71㎡)	42,500円 程度	50,600円 程度	

G 問合先 株式会社東急コミュニティー 大阪府営住宅泉北管理センター										
市区町名	入居人数	申込区分 住宅名 棟・号室	寝室数	浴槽	階層 エレベータ	所在地 〔交通機関〕	完成年度 (面積)	家賃額(円)		備 考
								区分1 区分6	区分4 近隣同種家賃(参考)	
堺市南区	2人以上	3154-04-1004-13 高倉台第1 04棟1004号室	2 寝室	有	10階 エレベータ 停止	堺市南区高倉台1丁 〔南海泉北線泉ヶ丘駅 徒歩 約12分〕	S49 1974 (43㎡)	18,800円 程度	28,000円 程度	バランス釜タイプ(必 ずP9,P61.62を ご 覧ください)
	2人以上	3155-16-0309-13 高倉台第3 16棟0309号室	3 寝室	無	5階 エレベータ 停止 半階段あり	堺市南区高倉台3丁 〔南海泉北線泉ヶ丘駅→南海 バス泉ヶ丘駅→高倉台2丁〕	S46 1971 (60㎡)	36,900円 程度	45,200円 程度	
	2人以上	3156-04-0103-13 高倉台第4 04棟0103号室	3 寝室	無	2階 エレベータ 停止 半階段あり	堺市南区高倉台4丁 〔南海泉北線泉ヶ丘駅→南海 バス泉ヶ丘駅→高倉台2丁〕	S46 1971 (56㎡)	27,400円 程度	40,800円 程度	浴槽について(必ず P9,P61.62を ご 覧 ください)
								53,900円 程度	68,400円 程度	
								25,200円 程度	37,600円 程度	浴槽について(必ず P9,P61.62を ご 覧 ください)
								49,600円 程度	64,100円 程度	



一般世帯向けあき家募集住宅一覧表

お問合せ先の所在地・電話番号については、1～2ページをご参照ください。

<div> <div>G</div> <div>問合先 株式会社東急コミュニティー 大阪府営住宅泉北管理センター</div> </div>										
市区町名	入居人数	申込区分 住宅名 棟・号室	寝室数	浴槽	階層 エレベータ	所在地 〔交通機関〕	完成年度 (面積)	家賃額(円)		備 考
								区分1 区分6	区分4 近隣同種家賃(参考)	
堺市	2人以上	3156-04-0110-13 高倉台第4 04棟0110号室	3 寝室	無	5階 エレベータ 停止 半階段あり	堺市南区高倉台4丁 〔南海泉北線泉ヶ丘駅→南海 バス泉ヶ丘駅→高倉台2丁〕	S46 1971 (56㎡)	25,600円 程度 50,200円 程度	38,100円 程度 66,800円 程度	浴槽について(必ず P9.P61.62を ご 覧 ください)
	2人以上	3156-04-0304-13 高倉台第4 04棟0304号室	3 寝室	無	2階 エレベータ 停止 半階段あり	堺市南区高倉台4丁 〔南海泉北線泉ヶ丘駅→南海 バス泉ヶ丘駅→高倉台2丁〕	S46 1971 (56㎡)	25,200円 程度 49,600円 程度	37,600円 程度 64,100円 程度	浴槽について(必ず P9.P61.62を ご 覧 ください)
	2人以上	3156-04-0307-13 高倉台第4 04棟0307号室	3 寝室	無	4階 エレベータ 停止 半階段あり	堺市南区高倉台4丁 〔南海泉北線泉ヶ丘駅→南海 バス泉ヶ丘駅→高倉台2丁〕	S46 1971 (56㎡)	25,600円 程度 50,200円 程度	38,100円 程度 66,800円 程度	浴槽について(必ず P9.P61.62を ご 覧 ください)
	2人以上	3156-05-0403-13 高倉台第4 05棟0403号室	3 寝室	無	2階 エレベータ 停止 半階段あり	堺市南区高倉台4丁 〔南海泉北線泉ヶ丘駅→南海 バス泉ヶ丘駅→高倉台2丁〕	S46 1971 (56㎡)	25,600円 程度 50,200円 程度	38,100円 程度 65,600円 程度	浴槽について(必ず P9.P61.62を ご 覧 ください)
	2人以上	3156-05-0410-13 高倉台第4 05棟0410号室	3 寝室	無	5階 エレベータ 停止 半階段あり	堺市南区高倉台4丁 〔南海泉北線泉ヶ丘駅→南海 バス泉ヶ丘駅→高倉台2丁〕	S46 1971 (56㎡)	25,600円 程度 50,200円 程度	38,100円 程度 66,800円 程度	浴槽について(必ず P9.P61.62を ご 覧 ください)
	2人以上	3156-08-0104-13 高倉台第4 08棟0104号室	3 寝室	無	2階 エレベータ 停止 半階段あり	堺市南区高倉台4丁 〔南海泉北線泉ヶ丘駅→南海 バス泉ヶ丘駅→高倉台2丁〕	S46 1971 (56㎡)	25,500円 程度 50,100円 程度	38,000円 程度 65,700円 程度	浴槽について(必ず P9.P61.62を ご 覧 ください)
	2人以上	3156-08-0203-13 高倉台第4 08棟0203号室	3 寝室	無	2階 エレベータ 停止 半階段あり	堺市南区高倉台4丁 〔南海泉北線泉ヶ丘駅→南海 バス泉ヶ丘駅→高倉台2丁〕	S46 1971 (56㎡)	25,500円 程度 50,000円 程度	37,900円 程度 61,900円 程度	浴槽について(必ず P9.P61.62を ご 覧 ください)
	2人以上	3156-09-0206-13 高倉台第4 09棟0206号室	3 寝室	無	3階 エレベータ 停止 半階段あり	堺市南区高倉台4丁 〔南海泉北線泉ヶ丘駅→南海 バス泉ヶ丘駅→高倉台2丁〕	S46 1971 (56㎡)	25,100円 程度 49,400円 程度	37,400円 程度 60,800円 程度	浴槽について(必ず P9.P61.62を ご 覧 ください)
	2人以上	3156-09-0304-13 高倉台第4 09棟0304号室	3 寝室	無	2階 エレベータ 停止 半階段あり	堺市南区高倉台4丁 〔南海泉北線泉ヶ丘駅→南海 バス泉ヶ丘駅→高倉台2丁〕	S46 1971 (56㎡)	25,500円 程度 50,100円 程度	38,000円 程度 66,000円 程度	浴槽について(必ず P9.P61.62を ご 覧 ください)
	2人以上	3156-10-0209-13 高倉台第4 10棟0209号室	3 寝室	無	5階 エレベータ 停止 半階段あり	堺市南区高倉台4丁 〔南海泉北線泉ヶ丘駅→南海 バス泉ヶ丘駅→高倉台2丁〕	S46 1971 (56㎡)	25,200円 程度 49,500円 程度	37,500円 程度 63,800円 程度	浴槽について(必ず P9.P61.62を ご 覧 ください)
	4人以上	3160-24-0109-13 若松台第1 24棟0109号室	4 寝室	無	5階 エレベータ なし	堺市南区若松台1丁 〔南海泉北線泉ヶ丘駅 徒歩 約12分〕	S44 1969 (71㎡)	30,300円 程度 59,500円 程度	45,100円 程度 65,900円 程度	リース浴槽設置住戸 (パランス釜タイプ) (必ずP9.P61.62を ご覧下さい)
	2人以上	3161-10-0310-13 若松台第2 10棟0310号室	3 寝室	無	5階 エレベータ なし	堺市南区若松台2丁 〔南海泉北線泉ヶ丘駅 徒歩 約14分〕	S45 1970 (62㎡)	27,000円 程度 53,100円 程度	40,200円 程度 53,400円 程度	浴槽について(必ず P9.P61.62を ご 覧 ください)
南区	2人以上	3163-07-0205-13 晴美台第3 07棟0205号室	3 寝室	無	3階 エレベータ 停止 半階段あり	堺市南区晴美台3丁 〔南海泉北線泉ヶ丘駅→南海 バス泉ヶ丘駅→晴美台セン ター〕	S46 1971 (56㎡)	25,500円 程度 50,100円 程度	38,000円 程度 67,600円 程度	浴槽について(必ず P9.P61.62を ご 覧 ください)
	3人以上	3164-02-0302-13 晴美台第4 02棟0302号室	3L 寝室	無	1階	堺市南区晴美台4丁 〔南海泉北線泉ヶ丘駅→南海 バス泉ヶ丘駅→晴美台セン ター〕	S46 1971 (64㎡)	28,800円 程度 56,500円 程度	42,900円 程度 64,300円 程度	リース浴槽設置住戸 (バックイン型)(必ず P9.P61.62を ご 覧 下さい)
	3人以上	3165-09-0106-13 槇塚台第1 09棟0106号室	3L 寝室	無	3階 エレベータ 停止 半階段あり	堺市南区槇塚台1丁 〔南海泉北線泉ヶ丘駅→南海 バス泉ヶ丘駅→槇塚台セン ター〕	S46 1971 (64㎡)	28,400円 程度 55,700円 程度	42,200円 程度 70,700円 程度	浴槽について(必ず P9.P61.62を ご 覧 ください)、駐車場の 新規契約を一部停止 中
	3人以上	3165-10-0110-13 槇塚台第1 10棟0110号室	3L 寝室	無	5階 エレベータ 停止 半階段あり	堺市南区槇塚台1丁 〔南海泉北線泉ヶ丘駅→南海 バス泉ヶ丘駅→槇塚台セン ター〕	S46 1971 (64㎡)	28,600円 程度 56,200円 程度	42,600円 程度 67,100円 程度	浴槽について(必ず P9.P61.62を ご 覧 ください)、駐車場の 新規契約を一部停止 中
	3人以上									

一般世帯向けあき家募集住宅一覧表

お問合せ先の所在地・電話番号については、1～2ページをご参照ください。

<div> <div>G</div> <div>問合先 株式会社東急コミュニティー 大阪府営住宅泉北管理センター</div> </div>										
市区町名	入居人数	申込区分 住宅名 棟・号室	寝室数	浴槽	階層 エレベータ	所在地 〔交通機関〕	完成年度 (面積)	家賃額(円)		備 考
								区分1 区分6	区分4 近隣同種家賃(参考)	
堺市	2人以上	3168-01-0903-13 桃山台3丁 01棟0903号室	3 寝室	無	9階 エレベータ 通過	堺市南区桃山台3丁 〔南海泉北線榎・美木多駅 徒歩約13分〕	S49 1974 (45㎡)	19,200円 程度	28,600円 程度	浴槽について(必ず P9,P61.62を ご 覧 ください)
	2人以上	3169-04-0806-13 原山台3丁 04棟0806号室	3 寝室	無	8階 エレベータ 通過	堺市南区原山台3丁 〔南海泉北線榎・美木多駅 徒歩約13分〕	S47 1972 (45㎡)	19,300円 程度	28,700円 程度	リース浴槽設置住戸 (バックイン型)(必ず P9,P61.62を ご 覧 下さい)
	3人以上	3171-02-0309-13 原山台5丁 02棟0309号室	3L 寝室	無	5階 エレベータ 停止 半階段あり	堺市南区原山台5丁 〔南海泉北線榎・美木多駅 徒歩約12分〕	S49 1974 (65㎡)	29,900円 程度	44,500円 程度	浴槽について(必ず P9,P61.62を ご 覧 ください)
	3人以上	3173-09-0303-13 庭代台2丁 09棟0303号室	3L 寝室	無	2階 エレベータ なし	堺市南区庭代台2丁 〔南海泉北線榎・美木多駅→ 南海バス榎・美木多駅→庭代 台西口〕	S48 1973 (65㎡)	29,800円 程度	44,300円 程度	浴槽について(必ず P9,P61.62を ご 覧 ください)
	2人以上	3175-08-0204-13 城山台2丁 08棟0204号室	3 寝室	無	2階 エレベータ なし	堺市南区城山台2丁 〔南海泉北線光明池駅 徒歩 約15分〕	S53 1978 (56㎡)	25,000円 程度	37,200円 程度	リース浴槽設置住戸 (バックイン型)(必ず P9,P61.62を ご 覧 下さい)
	2人以上	3177-02-0104-13 御池台2丁 02棟0104号室	3 寝室	無	2階 エレベータ 停止 半階段あり	堺市南区御池台2丁 〔南海泉北線榎・美木多駅→ 南海バス榎・美木多駅前→御 池台2丁〕	S53 1978 (56㎡)	24,900円 程度	37,000円 程度	浴槽について(必ず P9,P61.62を ご 覧 ください)
大阪市	2人以上	3177-02-0306-13 御池台2丁 02棟0306号室	3 寝室	無	3階 エレベータ 停止 半階段あり	堺市南区御池台2丁 〔南海泉北線榎・美木多駅→ 南海バス榎・美木多駅前→御 池台2丁〕	S53 1978 (56㎡)	24,900円 程度	37,100円 程度	浴槽について(必ず P9,P61.62を ご 覧 ください)
	2人以上	3177-03-0204-13 御池台2丁 03棟0204号室	3 寝室	無	2階 エレベータ 停止 半階段あり	堺市南区御池台2丁 〔南海泉北線榎・美木多駅→ 南海バス榎・美木多駅前→御 池台2丁〕	S53 1978 (56㎡)	24,500円 程度	36,500円 程度	浴槽について(必ず P9,P61.62を ご 覧 ください)
	2人以上	3177-03-0304-13 御池台2丁 03棟0304号室	3 寝室	無	2階 エレベータ 停止 半階段あり	堺市南区御池台2丁 〔南海泉北線榎・美木多駅→ 南海バス榎・美木多駅前→御 池台2丁〕	S53 1978 (56㎡)	24,500円 程度	36,500円 程度	浴槽について(必ず P9,P61.62を ご 覧 ください)
	2人以上	3177-03-0305-13 御池台2丁 03棟0305号室	3 寝室	無	3階 エレベータ 停止 半階段あり	堺市南区御池台2丁 〔南海泉北線榎・美木多駅→ 南海バス榎・美木多駅前→御 池台2丁〕	S53 1978 (56㎡)	25,000円 程度	37,200円 程度	浴槽について(必ず P9,P61.62を ご 覧 ください)
	2人以上	3177-05-0106-13 御池台2丁 05棟0106号室	3 寝室	無	3階 エレベータ 停止 半階段あり	堺市南区御池台2丁 〔南海泉北線榎・美木多駅→ 南海バス榎・美木多駅前→御 池台2丁〕	S53 1978 (56㎡)	24,500円 程度	36,500円 程度	浴槽について(必ず P9,P61.62を ご 覧 ください)
	2人以上	3177-05-0203-13 御池台2丁 05棟0203号室	3 寝室	無	2階 エレベータ 停止 半階段あり	堺市南区御池台2丁 〔南海泉北線榎・美木多駅→ 南海バス榎・美木多駅前→御 池台2丁〕	S53 1978 (56㎡)	24,500円 程度	36,500円 程度	浴槽について(必ず P9,P61.62を ご 覧 ください)
南区	2人以上	3177-05-0205-13 御池台2丁 05棟0205号室	3 寝室	無	3階 エレベータ 停止 半階段あり	堺市南区御池台2丁 〔南海泉北線榎・美木多駅→ 南海バス榎・美木多駅前→御 池台2丁〕	S53 1978 (56㎡)	24,900円 程度	37,100円 程度	浴槽について(必ず P9,P61.62を ご 覧 ください)
	2人以上	3178-07-0107-13 鴨谷台1丁 07棟0107号室	3 寝室	無	4階 エレベータ なし	堺市南区鴨谷台1丁 〔南海泉北線光明池駅 徒歩 約12分〕	S58 1983 (64㎡)	28,200円 程度	42,000円 程度	浴槽について(必ず P9,P61.62を ご 覧 ください)
	2人以上	3179-05-0208-13 桃山台3丁西 05棟0208号室	3 寝室	無	4階 エレベータ なし	堺市南区桃山台3丁 〔南海泉北線榎・美木多駅 徒歩約18分〕	S60 1985 (61㎡)	27,300円 程度	40,700円 程度	リース浴槽設置住戸 (バックイン型)(必ず P9,P61.62を ご 覧 下さい)
	2人以上	3182-03-1103-13 堺宮山台4丁 03棟1103号室	3 寝室	有	11階 エレベータ 停止	堺市南区宮山台4丁 〔南海泉北線泉ヶ丘駅→南海 バス泉ヶ丘駅→宮山台小学校 前〕	H29 2017 (59㎡)	29,700円 程度	44,200円 程度	
	2人以上							58,300円 程度	93,700円 程度	



一般世帯向けあき家募集住宅一覧表

お問合せ先の所在地・電話番号については、
1～2ページをご参照ください。

一般世帯向け

<div><div><div>G</div></div><div>問合先 株式会社東急コミュニティー 大阪府営住宅泉北管理センター</div></div>										
市区町名	入居人数	申込区分 住宅名 棟・号室	寝室数	浴槽	階層 エレベータ	所在地 〔交通機関〕	完成年度 (面積)	家賃額(円)		備 考
								区分1	区分4	
								区分6	近傍同種家賃(参考)	
堺市南区	2人以上	3185-01-0701-13 堺若松台2丁 01棟0701号室	3 寝室	有	7階 エレベータ 停止	堺市南区若松台2丁 〔南海泉北線泉ヶ丘駅 徒歩 約14分〕	H30 2018 (59㎡)	29,700円 程度	44,200円 程度	
								58,300円 程度	72,800円 程度	
	2人以上	3186-04-0201-13 堺三原台 04棟0201号室	3 寝室	有	2階 エレベータ 停止	堺市南区三原台1丁 〔南海泉北線泉ヶ丘駅 徒歩 約14分〕	R01 2019 (59㎡)	29,700円 程度	44,300円 程度	
								58,400円 程度	105,100円 程度	

H 問合先 株式会社東急コミュニティー 大阪府営住宅岸和田管理センター										
市区町名	入居人数	申込区分 住宅名 棟・号室	寝室数	浴槽	階層 エレベータ	所在地 〔交通機関〕	完成年度 (面積)	家賃額(円)		備 考
								区分1 区分6	区分4 近傍同種家賃(参考)	
岸和田市	2人以上	3212-14-0403-13 岸和田田治米 14棟0403号室	3 寝室	無	4階 エレベータ 停止 半階段あり	岸和田市田治米町 〔JR阪和線久米田駅→南海バス 久米田駅前→田治米北〕	S46 1971 (58㎡)	23,000円 程度	34,200円 程度	浴槽について(必ず P9,P61.62を ご 覧 ください)
	2人以上	3212-14-0502-13 岸和田田治米 14棟0502号室	3 寝室	無	5階 エレベータ 停止 半階段あり	岸和田市田治米町 〔JR阪和線久米田駅→南海バス 久米田駅前→田治米北〕	S46 1971 (58㎡)	23,000円 程度	34,200円 程度	浴槽について(必ず P9,P61.62を ご 覧 ください)
	2人以上	3212-14-0505-13 岸和田田治米 14棟0505号室	3 寝室	無	5階 エレベータ 停止 半階段あり	岸和田市田治米町 〔JR阪和線久米田駅→南海バス 久米田駅前→田治米北〕	S46 1971 (58㎡)	23,100円 程度	34,300円 程度	浴槽について(必ず P9,P61.62を ご 覧 ください)
	2人以上	3212-15-0506-13 岸和田田治米 15棟0506号室	3 寝室	無	5階 エレベータ 停止 半階段あり	岸和田市田治米町 〔JR阪和線久米田駅→南海バス 久米田駅前→田治米北〕	S46 1971 (58㎡)	22,800円 程度	34,000円 程度	浴槽について(必ず P9,P61.62を ご 覧 ください)
	2人以上	3212-18-0404-13 岸和田田治米 18棟0404号室	3 寝室	無	4階 エレベータ 停止 半階段あり	岸和田市田治米町 〔JR阪和線久米田駅→南海バス 久米田駅前→田治米北〕	S47 1972 (60㎡)	24,200円 程度	36,000円 程度	浴槽について(必ず P9,P61.62を ご 覧 ください)
	2人以上	3213-04-0404-13 岸和田土生 04棟0404号室	2 寝室	無	4階 エレベータ 停止	岸和田市土生町5丁目 〔JR阪和線東岸和田駅 徒歩 約9分〕	S48 1973 (45㎡)	15,200円 程度	22,700円 程度	リース浴槽設置住戸 (バックイン型)(必ず P9,P61.62を ご 覧 下さい)
	2人以上	3213-09-0802-13 岸和田土生 09棟0802号室	2 寝室	無	8階 エレベータ 通過	岸和田市土生町5丁目 〔JR阪和線東岸和田駅 徒歩 約9分〕	S48 1973 (45㎡)	15,200円 程度	22,700円 程度	浴槽について(必ず P9,P61.62を ご 覧 ください)
	4人以上	3214-01-0103-13 岸和田天神山 01棟0103号室	4 寝室	無	1階	岸和田市天神山町1丁目 〔JR阪和線東岸和田駅→南海 バス東岸和田→天神山1丁目〕	S53 1978 (70㎡)	25,700円 程度	38,300円 程度	リース浴槽設置住戸 (バックイン型)(必ず P9,P61.62を ご 覧 下さい)
	2人以上	3214-07-0305-13 岸和田天神山 07棟0305号室	3 寝室	無	3階 エレベータ 停止 半階段あり	岸和田市天神山町1丁目 〔JR阪和線東岸和田駅→南海 バス東岸和田→天神山1丁目〕	S53 1978 (56㎡)	21,100円 程度	31,500円 程度	リース浴槽設置住戸 (バランス釜タイプ) (必ずP9,P61.62を ご覧下さい)
	2人以上	3214-07-0401-13 岸和田天神山 07棟0401号室	3 寝室	無	4階 エレベータ 停止 半階段あり	岸和田市天神山町1丁目 〔JR阪和線東岸和田駅→南海 バス東岸和田→天神山1丁目〕	S53 1978 (56㎡)	21,100円 程度	31,500円 程度	浴槽について(必ず P9,P61.62を ご 覧 ください)
	2人以上	3214-07-0402-13 岸和田天神山 07棟0402号室	3 寝室	無	4階 エレベータ 停止 半階段あり	岸和田市天神山町1丁目 〔JR阪和線東岸和田駅→南海 バス東岸和田→天神山1丁目〕	S53 1978 (56㎡)	21,100円 程度	31,500円 程度	浴槽について(必ず P9,P61.62を ご 覧 ください)
	2人以上	3214-07-0501-13 岸和田天神山 07棟0501号室	3 寝室	無	5階 エレベータ 停止 半階段あり	岸和田市天神山町1丁目 〔JR阪和線東岸和田駅→南海 バス東岸和田→天神山1丁目〕	S53 1978 (56㎡)	21,100円 程度	31,500円 程度	浴槽について(必ず P9,P61.62を ご 覧 ください)

一般世帯向けあき家募集住宅一覧表

お問合せ先の所在地・電話番号については、1～2ページをご参照ください。

<div> <div>H</div> <div>問合先 株式会社東急コミュニティー 大阪府営住宅岸和田管理センター</div> </div>										
市区町名	入居人数	申込区分 住宅名 棟・号室	寝室数	浴槽	階層 エレベータ	所在地 〔交通機関〕	完成年度 (面積)	家賃額(円)		備 考
								区分1 区分6	区分4 近隣同種家賃(参考)	
岸和田市	2人以上	3214-07-0502-13 岸和田天神山 07棟0502号室	3 寝室	無	5階 エレベータ 停止 半階段あり	岸和田市天神山町1丁目 〔JR阪和線東岸和田駅→南海 バス東岸和田→天神山1丁目〕	S53 1978 (56㎡)	21,100円 程度 41,500円 程度	31,500円 程度 50,500円 程度	浴槽について(必ず P9.P61.62を ご 覧 ください)
	2人以上	3214-09-0403-13 岸和田天神山 09棟0403号室	3 寝室	無	4階 エレベータ 停止 半階段あり	岸和田市天神山町1丁目 〔JR阪和線東岸和田駅→南海 バス東岸和田→天神山1丁目〕	S53 1978 (56㎡)	21,100円 程度 41,500円 程度	31,500円 程度 50,500円 程度	浴槽について(必ず P9.P61.62を ご 覧 ください)
	2人以上	3214-09-0408-13 岸和田天神山 09棟0408号室	3 寝室	無	4階 エレベータ 停止 半階段あり	岸和田市天神山町1丁目 〔JR阪和線東岸和田駅→南海 バス東岸和田→天神山1丁目〕	S53 1978 (56㎡)	21,100円 程度 41,500円 程度	31,500円 程度 50,500円 程度	浴槽について(必ず P9.P61.62を ご 覧 ください)
	2人以上	3215-05-0104-13 岸和田春木 05棟0104号室	3 寝室	無	1階	岸和田市吉井町1丁目 〔南海本線春木駅 徒歩約8 分〕	H04 1992 (61㎡)	27,900円 程度 54,800円 程度	41,500円 程度 75,600円 程度	浴槽について(必ず P9.P61.62を ご 覧 ください)
	3人以上	3217-03-0502-13 岸和田吉井 03棟0502号室	3L 寝室	無	5階 エレベータ 停止	岸和田市吉井町4丁目 〔南海本線忠岡駅 徒歩約9 分〕	H10 1998 (72㎡)	34,400円 程度 67,500円 程度	51,200円 程度 124,200円 程度	浴槽について(必ず P9.P61.62を ご 覧 ください)
	3人以上	3217-06-0205-13 岸和田吉井 06棟0205号室	3L 寝室	有	2階 エレベータ 停止	岸和田市吉井町4丁目 〔南海本線忠岡駅 徒歩約9 分〕	H10 1998 (72㎡)	34,800円 程度 68,200円 程度	51,700円 程度 126,300円 程度	
	3人以上	3217-06-0305-13 岸和田吉井 06棟0305号室	3L 寝室	無	3階 エレベータ 停止	岸和田市吉井町4丁目 〔南海本線忠岡駅 徒歩約9 分〕	H10 1998 (72㎡)	34,400円 程度 67,500円 程度	51,200円 程度 124,800円 程度	浴槽について(必ず P9.P61.62を ご 覧 ください)
	4人以上	3217-09-0305-13 岸和田吉井 09棟0305号室	4 寝室	有	3階 エレベータ 停止	岸和田市吉井町4丁目 〔南海本線忠岡駅 徒歩約9 分〕	H12 2000 (68㎡)	33,400円 程度 65,600円 程度	49,800円 程度 107,900円 程度	
	2人以上	3218-07-0506-13 岸和田荒木 07棟0506号室	2 寝室	無	5階 エレベータ 停止	岸和田市荒木町2丁目 〔南海本線春木駅 徒歩約15 分〕	H11 1999 (49㎡)	23,400円 程度 46,000円 程度	34,900円 程度 80,200円 程度	浴槽について(必ず P9.P61.62を ご 覧 ください)
	2人以上	3218-09-0306-13 岸和田荒木 09棟0306号室	3 寝室	有	3階 エレベータ 停止	岸和田市荒木町2丁目 〔南海本線春木駅 徒歩約15 分〕	H13 2001 (62㎡)	30,200円 程度 59,400円 程度	45,000円 程度 90,900円 程度	
貝塚市	2人以上	3222-01-0707-13 岸和田大町 01棟0707号室	3 寝室	有	7階 エレベータ 停止	岸和田市大町4丁目 〔JR阪和線久米田駅 徒歩約 11分〕	H17 2005 (61㎡)	30,400円 程度 59,700円 程度	45,300円 程度 94,400円 程度	
	2人以上	3223-01-0215-13 岸和田下池田 01棟0215号室	3 寝室	有	2階 エレベータ 停止	岸和田市下池田町3丁目 〔JR阪和線久米田駅 徒歩約 7分〕	H17 2005 (62㎡)	30,800円 程度 60,400円 程度	45,800円 程度 80,300円 程度	
	2人以上	3806-07-0502-13 貝塚三ツ松 07棟0502号室	2 寝室	無	5階 エレベータ 停止 半階段あり	貝塚市三ツ松 〔水間鉄道水間線三ツ松駅 徒歩約10分〕	S45 1970 (37㎡)	11,400円 程度 22,400円 程度	17,000円 程度 29,700円 程度	浴槽について(必ず P9.P61.62を ご 覧 ください)
	2人以上	3806-13-0201-13 貝塚三ツ松 13棟0201号室	2 寝室	無	2階 エレベータ 停止 半階段あり	貝塚市三ツ松 〔水間鉄道水間線三ツ松駅 徒歩約10分〕	S45 1970 (37㎡)	11,700円 程度 22,900円 程度	17,400円 程度 32,000円 程度	浴槽について(必ず P9.P61.62を ご 覧 ください)
	2人以上	3808-07-0208-13 貝塚三ツ松第2 07棟0208号室	3 寝室	無	2階 エレベータ 停止 半階段あり	貝塚市三ツ松 〔水間鉄道水間線三ツ松駅 徒歩約8分〕	S49 1974 (61㎡)	22,900円 程度 45,000円 程度	34,200円 程度 48,800円 程度	浴槽について(必ず P9.P61.62を ご 覧 ください)
	2人以上	3808-07-0407-13 貝塚三ツ松第2 07棟0407号室	3 寝室	無	4階 エレベータ 停止 半階段あり	貝塚市三ツ松 〔水間鉄道水間線三ツ松駅 徒歩約8分〕	S49 1974 (61㎡)	22,900円 程度 45,000円 程度	34,200円 程度 48,800円 程度	浴槽について(必ず P9.P61.62を ご 覧 ください)



一般世帯向けあき家募集住宅一覧表

お問合せ先の所在地・電話番号については、1～2ページをご参照ください。

一般世帯向け

<div> <div>H</div> <div>問合先 株式会社東急コミュニティー 大阪府営住宅岸和田管理センター</div> </div>										
市区町名	入居人数	申込区分 住宅名 棟・号室	寝室数	浴槽	階層 エレベータ	所在地 〔交通機関〕	完成年度 (面積)	家賃額(円)		備 考
								区分1 区分6	区分4 近隣同種家賃(参考)	
貝塚市	2人以上	3809-01-0208-13 貝塚王子 01棟0208号室	3 寝室	無	2階 エレベータ 停止	貝塚市王子 〔南海本線二色浜駅 徒歩約7分〕	H08 1996 (60㎡)	26,200円 程度	39,000円 程度	リース浴槽設置住戸 (バックイン型)(必ず P9,P61,62を ご 覧 下さい)
	4人以上	3810-01-0717-13 貝塚半田 01棟0717号室	4 寝室	有	7階 エレベータ 停止	貝塚市半田 〔JR阪和線東貝塚駅 徒歩約7分〕	H10 1998 (70㎡)	30,800円 程度	45,900円 程度	
	4人以上	3811-01-0210-13 貝塚堀 01棟0210号室	4 寝室	有	2階 エレベータ 停止	貝塚市堀2丁目 〔南海本線貝塚駅 徒歩約13分〕	H14 2002 (71㎡)	31,500円 程度	47,000円 程度	
	3人以上	3811-01-0501-13 貝塚堀 01棟0501号室	3L 寝室	有	5階 エレベータ 停止	貝塚市堀2丁目 〔南海本線貝塚駅 徒歩約13分〕	H14 2002 (71㎡)	31,500円 程度	47,000円 程度	
	3人以上	3812-06-0615-13 貝塚橋本第2 06棟0615号室	3L 寝室	有	6階 エレベータ 停止	貝塚市橋本 〔JR阪和線と泉橋本駅 徒歩約13分〕	H27 2015 (72㎡)	32,300円 程度	48,100円 程度	
	2人以上	3813-03-1112-13 貝塚森 03棟1112号室	3 寝室	有	11階 エレベータ 停止	貝塚市森 〔水間鉄道水間線森駅 徒歩約5分〕	H20 2008 (62㎡)	27,300円 程度	40,700円 程度	駐車場の新規契約を一部停止中
泉佐野市	2人以上	4308-04-0502-13 泉佐野見出 04棟0502号室	3 寝室	無	5階 エレベータ 停止 半階段あり	泉佐野市鶴原 〔JR阪和線東佐野駅 徒歩約9分〕	S47 1972 (45㎡)	14,200円 程度	21,100円 程度	浴槽について(必ず P9,P61,62を ご 覧 ください)
	2人以上	4308-07-0101-13 泉佐野見出 07棟0101号室	3 寝室	無	1階	泉佐野市鶴原 〔JR阪和線東佐野駅 徒歩約9分〕	S47 1972 (45㎡)	14,100円 程度	20,900円 程度	浴槽について(必ず P9,P61,62を ご 覧 ください)
	2人以上	4310-01-0302-13 佐野泉陽ヶ丘 01棟0302号室	3 寝室	無	3階 エレベータ なし	泉佐野市中庄 〔JR阪和線熊取駅 徒歩約10分〕	S53 1978 (57㎡)	18,900円 程度	28,100円 程度	浴槽について(必ず P9,P61,62を ご 覧 ください)
	2人以上	4311-01-0201-13 泉佐野上町 01棟0201号室	2 寝室	無	2階 エレベータ なし	泉佐野市上町1丁目 〔南海本線泉佐野駅 徒歩約10分〕	S54 1979 (51㎡)	17,200円 程度	25,700円 程度	リース浴槽設置住戸 (バックイン型)(必ず P9,P61,62を ご 覧 下さい)
	2人以上	4312-01-0201-13 泉佐野泉ヶ丘 01棟0201号室	3 寝室	無	2階 エレベータ なし	泉佐野市泉ヶ丘1丁目 〔JR阪和線東佐野駅 徒歩約6分〕	H01 1989 (61㎡)	24,200円 程度	36,000円 程度	リース浴槽設置住戸 (バックイン型)(必ず P9,P61,62を ご 覧 下さい)
	2人以上	4313-05-0403-13 泉佐野長滝 05棟0403号室	3 寝室	無	4階 エレベータ なし	泉佐野市長滝 〔JR阪和線長滝駅 徒歩約8分〕	H02 1990 (60㎡)	23,000円 程度	34,300円 程度	浴槽について(必ず P9,P61,62を ご 覧 ください)
	2人以上	4314-06-0101-13 泉佐野鶴原北 06棟0101号室	3 寝室	無	1階	泉佐野市鶴原 〔JR阪和線東佐野駅 徒歩約8分〕	H04 1992 (60㎡)	23,700円 程度	35,300円 程度	リース浴槽設置住戸 (バックイン型)(必ず P9,P61,62を ご 覧 下さい)
	2人以上	4315-06-0201-13 泉佐野鶴原 06棟0201号室	3 寝室	無	2階 エレベータ なし	泉佐野市鶴原 〔JR阪和線東佐野駅 徒歩約4分〕	H08 1996 (60㎡)	24,300円 程度	36,100円 程度	浴槽について(必ず P9,P61,62を ご 覧 ください)
	2人以上	4316-01-0123-13 泉佐野佐野台 01棟0123号室	3 寝室	有	1階	泉佐野市佐野台 〔JR阪和線熊取駅 徒歩約9分〕	H17 2005 (61㎡)	27,500円 程度	40,900円 程度	
	2人以上	4316-11-0306-13 泉佐野佐野台 11棟0306号室	2 寝室	有	3階 エレベータ 停止	泉佐野市佐野台 〔JR阪和線熊取駅 徒歩約9分〕	H23 2011 (52㎡)	23,700円 程度	35,300円 程度	

一般世帯向けあき家募集住宅一覧表

お問合せ先の所在地・電話番号については、1～2ページをご参照ください。

<div> <div>H</div> <div>問合先 株式会社東急コミュニティー 大阪府営住宅岸和田管理センター</div> </div>										
市区町名	入居人数	申込区分 住宅名 棟・号室	寝室数	浴槽	階層 エレベータ	所在地 〔交通機関〕	完成年度 (面積)	家賃額(円)		備 考
								区分1 区分6	区分4 近隣同種家賃(参考)	
泉南市	3人以上	5803-12-0101-13 前畑 12棟0101号室	3L 寝室	無	1階	泉南市樽井8丁目 〔南海本線樽井駅 徒歩約7分〕	S47 1972 (64㎡)	23,000円 程度 45,100円 程度	34,200円 程度 54,100円 程度	浴槽について(必ずP9.P61.62をご確認ください)
	3人以上	5803-13-0402-13 前畑 13棟0402号室	3L 寝室	無	4階 エレベータ 停止 半階段あり	泉南市樽井8丁目 〔南海本線樽井駅 徒歩約7分〕	S47 1972 (64㎡)	23,000円 程度 45,200円 程度	34,200円 程度 54,800円 程度	浴槽について(必ずP9.P61.62をご確認ください)
	3人以上	5803-15-0301-13 前畑 15棟0301号室	3L 寝室	無	3階 エレベータ 停止 半階段あり	泉南市樽井8丁目 〔南海本線樽井駅 徒歩約7分〕	S47 1972 (64㎡)	23,200円 程度 45,600円 程度	34,600円 程度 57,600円 程度	浴槽について(必ずP9.P61.62をご確認ください)
	3人以上	5803-15-0404-13 前畑 15棟0404号室	3L 寝室	無	4階 エレベータ 停止 半階段あり	泉南市樽井8丁目 〔南海本線樽井駅 徒歩約7分〕	S47 1972 (64㎡)	23,200円 程度 45,600円 程度	34,600円 程度 57,600円 程度	浴槽について(必ずP9.P61.62をご確認ください)
	3人以上	5803-16-0105-13 前畑 16棟0105号室	3L 寝室	無	1階	泉南市樽井8丁目 〔南海本線樽井駅 徒歩約7分〕	S47 1972 (64㎡)	23,300円 程度 45,800円 程度	34,700円 程度 59,500円 程度	浴槽について(必ずP9.P61.62をご確認ください)
	3人以上	5803-16-0306-13 前畑 16棟0306号室	3L 寝室	無	3階 エレベータ 停止 半階段あり	泉南市樽井8丁目 〔南海本線樽井駅 徒歩約7分〕	S47 1972 (64㎡)	23,300円 程度 45,800円 程度	34,700円 程度 59,500円 程度	浴槽について(必ずP9.P61.62をご確認ください)
	2人以上	5803-17-0101-13 前畑 17棟0101号室	3 寝室	無	1階	泉南市樽井8丁目 〔南海本線樽井駅 徒歩約7分〕	S47 1972 (56㎡)	20,200円 程度 39,700円 程度	30,100円 程度 55,200円 程度	浴槽について(必ずP9.P61.62をご確認ください)
	4人以上	5804-02-0501-13 泉南樽井 02棟0501号室	4 寝室	無	5階 エレベータ 停止	泉南市樽井6丁目 〔南海本線樽井駅 徒歩約7分〕	H09 1997 (73㎡)	30,100円 程度 59,100円 程度	44,800円 程度 86,000円 程度	リース浴槽設置住戸(バックイン型)(必ずP9.P61.62をご確認ください)
	2人以上	5806-02-0410-13 泉南岡田 02棟0410号室	3 寝室	有	4階 エレベータ 停止	泉南市岡田7丁目 〔南海本線吉見の里駅 徒歩約8分〕	H19 2007 (61㎡)	27,100円 程度 53,200円 程度	40,300円 程度 84,100円 程度	
阪南市	2人以上	8803-07-0202-13 東鳥取石田 07棟0202号室	3 寝室	無	2階 エレベータ 停止 半階段あり	阪南市石田 〔南海本線尾崎駅 徒歩約18分〕	S45 1970 (60㎡)	20,900円 程度 41,100円 程度	31,200円 程度 56,800円 程度	浴槽について(必ずP9.P61.62をご確認ください)、駐車場の新規契約を一部停止中
	2人以上	8803-11-0102-13 東鳥取石田 11棟0102号室	3 寝室	無	1階	阪南市石田 〔南海本線尾崎駅 徒歩約18分〕	S45 1970 (55㎡)	19,500円 程度 38,400円 程度	29,100円 程度 56,500円 程度	浴槽について(必ずP9.P61.62をご確認ください)、駐車場の新規契約を一部停止中
	2人以上	8803-11-0302-13 東鳥取石田 11棟0302号室	3 寝室	無	3階 エレベータ 停止 半階段あり	阪南市石田 〔南海本線尾崎駅 徒歩約18分〕	S45 1970 (55㎡)	19,500円 程度 38,400円 程度	29,100円 程度 56,500円 程度	浴槽について(必ずP9.P61.62をご確認ください)、駐車場の新規契約を一部停止中
	2人以上	8803-12-0101-13 東鳥取石田 12棟0101号室	3 寝室	無	1階	阪南市石田 〔南海本線尾崎駅 徒歩約18分〕	S45 1970 (55㎡)	19,500円 程度 38,300円 程度	29,100円 程度 54,500円 程度	浴槽について(必ずP9.P61.62をご確認ください)、駐車場の新規契約を一部停止中
	2人以上	8803-12-0304-13 東鳥取石田 12棟0304号室	3 寝室	無	3階 エレベータ 停止 半階段あり	阪南市石田 〔南海本線尾崎駅 徒歩約18分〕	S45 1970 (55㎡)	19,500円 程度 38,300円 程度	29,100円 程度 54,500円 程度	浴槽について(必ずP9.P61.62をご確認ください)、駐車場の新規契約を一部停止中
	2人以上	8803-15-0404-13 東鳥取石田 15棟0404号室	3 寝室	無	4階 エレベータ 停止 半階段あり	阪南市石田 〔南海本線尾崎駅 徒歩約18分〕	S45 1970 (55㎡)	19,700円 程度 38,600円 程度	29,300円 程度 56,800円 程度	浴槽について(必ずP9.P61.62をご確認ください)、駐車場の新規契約を一部停止中
	2人以上	8803-15-0407-13 東鳥取石田 15棟0407号室	3 寝室	無	4階 エレベータ 停止 半階段あり	阪南市石田 〔南海本線尾崎駅 徒歩約18分〕	S45 1970 (55㎡)	19,700円 程度 38,600円 程度	29,300円 程度 56,800円 程度	浴槽について(必ずP9.P61.62をご確認ください)、駐車場の新規契約を一部停止中



一般世帯向けあき家募集住宅一覧表

お問合せ先の所在地・電話番号については、1～2ページをご参照ください。

<div>H</div> <div>問合先 株式会社東急コミュニティー 大阪府営住宅岸和田管理センター</div>										
市区町名	入居人数	申込区分 住宅名 棟・号室	寝室数	浴槽	階層 エレベータ	所在地 〔交通機関〕	完成年度 (面積)	家賃額(円)		備 考
								区分1	区分4	
								区分6	近傍同種家賃(参考)	
阪南市	2人以上	8803-15-0506-13 東鳥取石田 15棟0506号室	3 寝室	無	5階 エレベータ 停止 半階段あり	阪南市石田 〔南海本線尾崎駅 徒歩約18分〕	S45 1970 (55㎡)	19,700円 程度	29,300円 程度	浴槽について(必ずP9,P61,62をご覧ください)、駐車場の新規契約を一部停止中
	2人以上	8803-16-0308-13 東鳥取石田 16棟0308号室	3 寝室	無	3階 エレベータ 停止 半階段あり	阪南市石田 〔南海本線尾崎駅 徒歩約18分〕	S45 1970 (55㎡)	19,500円 程度	29,000円 程度	浴槽について(必ずP9,P61,62をご覧ください)、駐車場の新規契約を一部停止中
	2人以上	8803-26-0102-13 東鳥取石田 26棟0102号室	3 寝室	無	1階	阪南市石田 〔南海本線尾崎駅 徒歩約18分〕	S49 1974 (60㎡)	22,100円 程度	33,000円 程度	浴槽について(必ずP9,P61,62をご覧ください)、駐車場の新規契約を一部停止中
	2人以上	8804-01-0108-13 阪南尾崎 01棟0108号室	3 寝室	有	1階	阪南市尾崎町5丁目 〔南海本線尾崎駅 徒歩約12分〕	H10 1998 (69㎡)	28,800円 程度	42,800円 程度	
泉南郡熊取町	2人以上	8501-13-0301-13 熊取朝代 13棟0301号室	3 寝室	無	3階 エレベータ なし	泉南郡熊取町長池 〔JR阪和線熊取駅→南海ウィングバス熊取駅前→熊取団地〕	S50 1975 (45㎡)	13,400円 程度	20,000円 程度	リース浴槽設置住戸(バックイン型)(必ずP9,P61,62をご覧ください)
	2人以上	8501-19-0501-13 熊取朝代 19棟0501号室	3 寝室	無	5階 エレベータ なし	泉南郡熊取町長池 〔JR阪和線熊取駅→南海ウィングバス熊取駅前→熊取団地〕	S50 1975 (45㎡)	13,400円 程度	20,000円 程度	リース浴槽設置住戸(バックイン型)(必ずP9,P61,62をご覧ください)
泉南郡岬町	2人以上	8701-02-0306-13 岬深日 02棟0306号室	3 寝室	無	3階 エレベータ 停止 半階段あり	泉南郡岬町深日 〔南海多奈川線深日町駅 徒歩約3分〕	S48 1973 (57㎡)	19,000円 程度	28,300円 程度	浴槽について(必ずP9,P61,62をご覧ください)
								37,400円 程度	51,100円 程度	



この応募区分は、単身者の申込みはできません。

事故住宅（一般世帯向け）募集住宅一覧表

- 現在あき家となっている事故住宅の募集です。

※ 事故住宅について

事故住宅とは、前入居者のときに住戸内で孤独死などの人身事故が発生した住宅です。
次の入居者が入居するまでに修繕を行い、使用については、他の住宅と変わりません。
十分ご理解の上、お申込みください。

事故等（病死、自殺、死亡事故等）の具体的な状況については、お答えできません。

入居にあたっては、「事故住宅であることを承知して入居する」旨の同意書を提出していただきます。
また、入居後は、いかなることがありましても、事故住宅であることを理由に他の住宅へのあっせんを受けることができませんので、ご承知おきください。

- この応募区分は、単身者の方は申込みできません。

一般世帯向けあき家募集住宅一覧表（事故住宅）

お問合せ先の所在地・電話番号については、
1～2ページをご参照ください。

A 問合先 株式会社東急コミュニティー 大阪府営住宅千里管理センター										
市区町名	入居人数	申込区分 住宅名 棟・号室	寝室数	浴槽	階層 エレベータ	所在地 〔交通機関〕	完成年度 (面積)	家賃額(円)		備 考
								区分1 区分6	区分4 近傍同種家賃(参考)	
吹田市	2人以上	3515-04-0205-18 千里青山台 04棟0205号室	3 寝室	無	3階 エレベータ なし	吹田市青山台2丁目 〔阪急千里線北千里駅 徒歩 約12分〕	S39 1964 (58㎡)	21,600円 程度	32,100円 程度	浴槽について(必ず P9,P61,62を ご 覧 ください)
								42,300円 程度	59,300円 程度	

B 問合先 株式会社東急コミュニティー 大阪府営住宅高槻管理センター										
市区町名	入居人数	申込区分 住宅名 棟・号室	寝室数	浴槽	階層 エレベータ	所在地 〔交通機関〕	完成年度 (面積)	家賃額(円)		備 考
								区分1 区分6	区分4 近傍同種家賃(参考)	
三島郡島本町	2人以上	8102-13-0204-18 島本江川 13棟0204号室	3 寝室	無	2階 エレベータ なし	三島郡島本町江川1丁目 〔阪急京都線水無瀬駅 徒歩 約12分〕	S62 1987 (60㎡)	23,600円 程度	35,200円 程度	浴槽について(必ず P9,P61,62を ご 覧 ください)
								46,400円 程度	75,200円 程度	

C 問合先 株式会社東急コミュニティー 大阪府営住宅守口管理センター										
市区町名	入居人数	申込区分 住宅名 棟・号室	寝室数	浴槽	階層 エレベータ	所在地 〔交通機関〕	完成年度 (面積)	家賃額(円)		備 考
								区分1 区分6	区分4 近傍同種家賃(参考)	
枚方市	2人以上	4010-05-0406-18 枚方田ノ口 05棟0406号室	3 寝室	無	3階 エレベータ なし	枚方市交北3丁目 〔京阪本線枚方市駅→京阪バ ス枚方市駅→田ノ口団地〕	S44 1969 (62㎡)	20,000円 程度	29,800円 程度	リース浴槽設置住戸 (バックイン型)(必ず P9,P61,62を ご 覧 下さい)
	2人以上	4010-10-0503-18 枚方田ノ口 10棟0503号室	3 寝室	無	2階 エレベータ なし	枚方市交北3丁目 〔京阪本線枚方市駅→京阪バ ス枚方市駅→田ノ口団地〕	S49 1974 (51㎡)	39,300円 程度	55,000円 程度	
	2人以上	4010-11-0408-18 枚方田ノ口 11棟0408号室	3 寝室	無	4階 エレベータ なし	枚方市交北3丁目 〔京阪本線枚方市駅→京阪バ ス枚方市駅→田ノ口団地〕	S43 1968 (64㎡)	16,200円 程度	24,100円 程度	浴槽について(必ず P9,P61,62を ご 覧 下さい)
	2人以上	4010-15-0209-18 枚方田ノ口 15棟0209号室	2 寝室	無	5階 エレベータ なし	枚方市交北3丁目 〔京阪本線枚方市駅→京阪バ ス枚方市駅→田ノ口団地〕	S43 1968 (56㎡)	31,800円 程度	43,900円 程度	
	2人以上							20,600円 程度	30,700円 程度	リース浴槽設置住戸 (バックイン型)(必ず P9,P61,62を ご 覧 下さい)
								40,400円 程度	57,200円 程度	
	2人以上							17,100円 程度	25,500円 程度	浴槽について(必ず P9,P61,62を ご 覧 下さい)
								33,700円 程度	47,800円 程度	



一般世帯向けあき家募集住宅一覧表（事故住宅）

お問合せ先の所在地・電話番号については、1～2ページをご参照ください。

一般世帯向け

<div> <div>C</div> <div>問合先 株式会社東急コミュニティー 大阪府営住宅守口管理センター</div> </div>										
市区町名	入居人数	申込区分 住宅名 棟・号室	寝室数	浴槽	階層 エレベータ	所在地 〔交通機関〕	完成年度 (面積)	家賃額(円)		備 考
								区分1 区分6	区分4 近隣同種家賃(参考)	
枚方市	2人以上	4010-17-0303-18 枚方田ノ口 17棟0303号室	2 寝室	無	2階 エレベータ なし	枚方市交北3丁目 〔京阪本線枚方市駅→京阪バス枚方市駅→田ノ口団地〕	S43 1968 (56㎡)	17,400円 程度	25,900円 程度	浴槽について(必ずP9.P61.62をご覧ください)
	2人以上	4011-02-0302-18 枚方招提 02棟0302号室	3 寝室	無	3階 エレベータ なし	枚方市招提南町3丁目 〔京阪本線枚方市駅→京阪バス枚方市駅→招提南町〕	S46 1971 (58㎡)	20,500円 程度	30,600円 程度	浴槽について(必ずP9.P61.62をご覧ください)
	2人以上	4011-07-0205-18 枚方招提 07棟0205号室	3 寝室	無	2階 エレベータ なし	枚方市招提南町3丁目 〔京阪本線枚方市駅→京阪バス枚方市駅→招提南町〕	S46 1971 (58㎡)	21,100円 程度	31,500円 程度	浴槽について(必ずP9.P61.62をご覧ください)
	2人以上	4011-07-0411-18 枚方招提 07棟0411号室	3 寝室	無	4階 エレベータ なし	枚方市招提南町3丁目 〔京阪本線枚方市駅→京阪バス枚方市駅→招提南町〕	S46 1971 (58㎡)	20,600円 程度	30,600円 程度	浴槽について(必ずP9.P61.62をご覧ください)
	3人以上	4011-09-0206-18 枚方招提 09棟0206号室	3L 寝室	無	2階 エレベータ 停止 半階段あり	枚方市招提南町3丁目 〔京阪本線枚方市駅→京阪バス枚方市駅→招提南町〕	S46 1971 (65㎡)	23,900円 程度	35,600円 程度	浴槽について(必ずP9.P61.62をご覧ください)
寝屋川市	2人以上	4508-13-0305-18 寝屋川三井 13棟0305号室	3 寝室	無	3階 エレベータ なし	寝屋川市三井が丘3丁目 〔京阪本線香里園駅→京阪バス京阪香里園→三井〕	S45 1970 (58㎡)	22,300円 程度	33,200円 程度	浴槽について(必ずP9.P61.62をご覧ください)
	2人以上	4511-16-0502-18 寝屋川点野 16棟0502号室	2 寝室	無	5階 エレベータ なし	寝屋川市点野6丁目 〔京阪本線寝屋川市駅→京阪バス寝屋川市駅→点野団地〕	S50 1975 (47㎡)	15,800円 程度	23,500円 程度	浴槽について(必ずP9.P61.62をご覧ください)
	2人以上	4515-02-0806-18 寝屋川河北 02棟0806号室	3 寝室	無	8階 エレベータ 通過	寝屋川市河北西町 〔京阪本線大和田駅→京阪バス京阪大和田駅→猪鼻橋〕	S55 1980 (55㎡)	19,700円 程度	29,400円 程度	浴槽について(必ずP9.P61.62をご覧ください)
四條畷市	2人以上	5901-06-0306-18 清滝 06棟0306号室	3 寝室	無	3階 エレベータ なし	四條畷市清滝新町 〔JR学研都市線四條畷駅→近鉄バス四條畷駅→清滝団地〕	S45 1970 (56㎡)	19,700円 程度	29,400円 程度	浴槽について(必ずP9.P61.62をご覧ください)

<div> <div>E</div> <div>問合先 日本管財株式会社 大阪府営住宅藤井寺管理センター</div> </div>										
市区町名	入居人数	申込区分 住宅名 棟・号室	寝室数	浴槽	階層 エレベータ	所在地 〔交通機関〕	完成年度 (面積)	家賃額(円)		備 考
								区分1 区分6	区分4 近隣同種家賃(参考)	
八尾市	2人以上	4206-00-0064-18 八尾高砂 02棟0064号室	3 寝室	無	4階 エレベータ なし	八尾市高砂町5丁目 〔近鉄大阪線河内山本駅→近鉄バス山本駅前→高砂住宅〕	S40 1965 (53㎡)	15,600円 程度	23,300円 程度	浴槽について(必ずP9.P61.62をご覧ください)
富田林市	2人以上	4409-15-0402-18 富田林板持 15棟0402号室	3 寝室	無	4階 エレベータ なし	富田林市西板持町2丁目 〔近鉄長野線富田林駅 徒歩約13分〕	H04 1992 (61㎡)	23,600円 程度	35,200円 程度	浴槽について(必ずP9.P61.62をご覧ください)
河内長野市	2人以上	4603-09-0104-18 千代田台 09棟0104号室	2 寝室	無	2階 エレベータ なし	河内長野市千代田台町 〔南海高野線千代田駅 徒歩約14分〕	S41 1966 (33㎡)	9,000円 程度	13,400円 程度	浴槽について(必ずP9.P61.62をご覧ください)
	2人以上	4606-08-0608-18 河内長野木戸 08棟0608号室	3 寝室	無	6階 エレベータ 通過	河内長野市木戸東町 〔南海高野線千代田駅 徒歩約11分〕	H05 1993 (60㎡)	23,900円 程度	35,600円 程度	浴槽について(必ずP9.P61.62をご覧ください)
大阪狭山市	2人以上	9201-12-0204-18 狭山 12棟0204号室	3 寝室	無	2階 エレベータ なし	大阪狭山市西山台4丁目 〔南海高野線金剛駅→南海バス金剛駅前→南第一小学校前〕	S45 1970 (56㎡)	18,200円 程度	27,100円 程度	浴槽について(必ずP9.P61.62をご覧ください)

一般世帯向けあき家募集住宅一覧表（事故住宅）

お問合せ先の所在地・電話番号については、1～2ページをご参照ください。

E 問合先 日本管財株式会社 大阪府営住宅藤井寺管理センター										
市区町名	入居人数	申込区分 住宅名 棟・号室	寝室数	浴槽	階層 エレベータ	所在地 〔交通機関〕	完成年度 (面積)	家賃額(円)		備 考
								区分1	区分4	
								区分6	近傍同種家賃(参考)	
大阪狭山市	2人以上	9201-12-0507-18 狭山 12棟0507号室	3 寝室	無	5階 エレベータ なし	大阪狭山市西山台4丁目 〔南海高野線金剛駅→南海バス金剛駅前→南第一小学校前〕	S45 1970 (56㎡)	18,000円 程度	26,800円 程度	浴槽について(必ずP9,P61,62をご覧ください)
								35,300円 程度	42,400円 程度	

F 問合先 株式会社東急コミュニティー 大阪府営住宅堺東管理センター										
市区町名	入居人数	申込区分 住宅名 棟・号室	寝室数	浴槽	階層 エレベータ	所在地 〔交通機関〕	完成年度 (面積)	家賃額(円)		備 考
								区分1	区分4	
								区分6	近傍同種家賃(参考)	
堺市中区	2人以上	3128-04-0205-18 堺東陶器 04棟0205号室	3 寝室	無	3階 エレベータ なし	堺市中区福田 〔南海高野線北野田駅→南海バス北野田駅前→福田〕	H03 1991 (60㎡)	27,600円 程度	41,100円 程度	リース浴槽設置住戸(バックイン型)(必ずP9,P61,62をご覧ください)
								54,200円 程度	73,600円 程度	
堺市北区	2人以上	3120-02-1408-18 百舌鳥梅町 02棟1408号室	3 寝室	無	14階 エレベータ 停止 半階段あり	堺市北区百舌鳥梅町3丁 〔地下鉄御堂筋線なかもず駅 徒歩約14分〕	S47 1972 (42㎡)	19,400円 程度	28,900円 程度	浴槽について(必ずP9,P61,62をご覧ください)
								38,100円 程度	39,400円 程度	
和泉市	2人以上	4906-02-0505-18 和泉今福 02棟0505号室	3 寝室	無	5階 エレベータ なし	和泉市今福町2丁目 〔JR阪和線と泉府中駅→南海バス和泉府中駅前→和気小学校前〕	S57 1982 (60㎡)	21,400円 程度	31,900円 程度	浴槽について(必ずP9,P61,62をご覧ください)
								42,100円 程度	50,300円 程度	

G 問合先 株式会社東急コミュニティー 大阪府営住宅泉北管理センター										
市区町名	入居人数	申込区分 住宅名 棟・号室	寝室数	浴槽	階層 エレベータ	所在地 〔交通機関〕	完成年度 (面積)	家賃額(円)		備 考
								区分1	区分4	
								区分6	近傍同種家賃(参考)	
堺市南区	2人以上	3160-10-0407-18 若松台第1 10棟0407号室	2 寝室	無	4階 エレベータ なし	堺市南区若松台1丁 〔南海泉北線泉ヶ丘駅 徒歩約12分〕	S52 1977 (51㎡)	22,000円 程度	32,800円 程度	浴槽について(必ずP9,P61,62をご覧ください)
	2人以上	3169-03-0803-18 原山台3丁 03棟0803号室	3 寝室	無	8階 エレベータ 通過	堺市南区原山台3丁 〔南海泉北線榎・美木多駅 徒歩約13分〕	S47 1972 (45㎡)	19,000円 程度	28,300円 程度	
	2人以上	3173-18-0209-18 庭代台2丁 18棟0209号室	3 寝室	無	5階 エレベータ なし	堺市南区庭代台2丁 〔南海泉北線榎・美木多駅→南海バス榎・美木多駅→庭代台西口〕	S48 1973 (61㎡)	37,300円 程度	62,100円 程度	
								27,700円 程度	41,300円 程度	リース浴槽設置住戸(バックイン型)(必ずP9,P61,62をご覧ください)
								51,400円 程度	51,400円 程度	

H 問合先 株式会社東急コミュニティー 大阪府営住宅岸和田管理センター										
市区町名	入居人数	申込区分 住宅名 棟・号室	寝室数	浴槽	階層 エレベータ	所在地 〔交通機関〕	完成年度 (面積)	家賃額(円)		備 考
								区分1	区分4	
								区分6	近傍同種家賃(参考)	
貝塚市	2人以上	3806-11-0305-18 貝塚三ツ松 11棟0305号室	2 寝室	無	3階 エレベータ なし	貝塚市三ツ松 〔水間鉄道水間線三ツ松駅 徒歩約10分〕	S45 1970 (37㎡)	10,300円 程度	15,400円 程度	浴槽について(必ずP9,P61,62をご覧ください)
								20,300円 程度	21,200円 程度	



子育て世帯向け 募集住宅一覧表

(あ き 家)

※申込資格は37ページをご覧ください。

※この応募区分は、単身者の方は申込みはできません。

●子育て世帯向け改修住戸について

既存の住戸内で子どもの安全対策を目的とし、改修を行っています。

住戸内において、下記の改修等を行った住戸については、募集住宅一覧表の備考欄に「子育て世帯向け改修住戸」と記載しています。

(改修内容)

- ・和室1室を洋室（クッションフロア貼り）に改修。
- ・子どもの安全対策として、感電防止のためのシャッター付きコンセント、子どもが容易にバルコニーに出られなくするための補助錠などを設置。
- ・廊下やダイニングキッチン、床をクッションフロアに改修
- ・室内物干し金物の設置
- ・指詰め防止のドアクローザーの設置
- ・間仕切り扉のガラス部分の亚克力板への取り換え

※なお団地によって、浴室の折れ戸化や手すりの設置等を併せて改修しています。

【和室の洋室化】

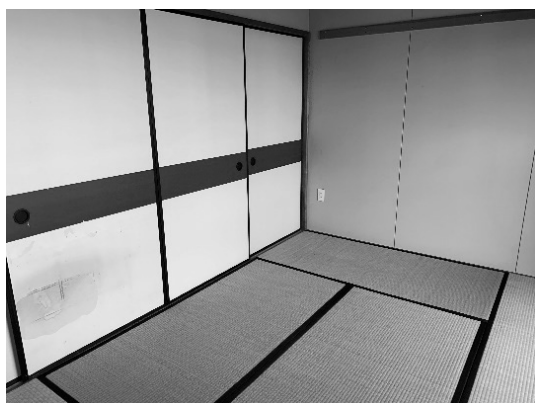

(改修前)

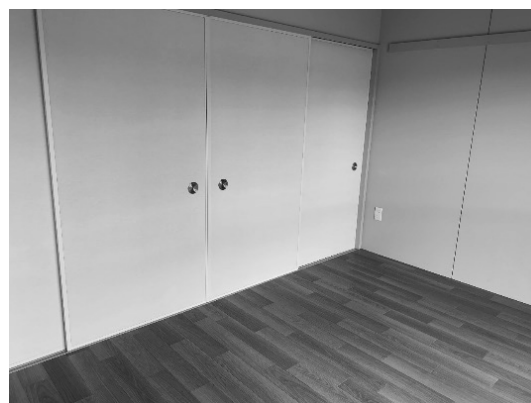

(改修後)

【補助錠】



【室内物干し金物】



(参考)

【ドアクローザー / アクリル板】



(参考)



子育て世帯向けあき家募集住宅一覧表

お問合せ先の所在地・電話番号については、
1～2ページをご参照ください。

E 問合先 日本管財株式会社 大阪府営住宅藤井寺管理センター										
市区町名	入居人数	申込区分 住宅名 棟・号室	寝室数	浴槽	階層 エレベータ	所在地 〔交通機関〕	完成年度 (面積)	家賃額(円)		備 考
								区分1 区分6	区分4 近隣同種家賃(参考)	
八尾市	2人以上	4212-03-0404-23 八尾志紀 03棟0404号室	3 寝室	有	4階 エレベータ 停止	八尾市志紀町西3丁目 〔JR大和路線志紀駅 徒歩約11分〕	S59 1984 (61㎡)	23,700円 程度	35,300円 程度	子育て世帯向け改修 住戸
	2人以上	4212-03-0703-23 八尾志紀 03棟0703号室	3 寝室	有	7階 エレベータ 停止	八尾市志紀町西3丁目 〔JR大和路線志紀駅 徒歩約11分〕	S59 1984 (61㎡)	23,700円 程度	35,300円 程度	子育て世帯向け改修 住戸
	2人以上	4212-04-0406-23 八尾志紀 04棟0406号室	3 寝室	有	4階 エレベータ 停止	八尾市志紀町西3丁目 〔JR大和路線志紀駅 徒歩約11分〕	H02 1990 (61㎡)	25,700円 程度	38,300円 程度	子育て世帯向け改修 住戸
	2人以上	4212-06-0708-23 八尾志紀 06棟0708号室	3 寝室	有	7階 エレベータ 停止	八尾市志紀町西1丁目 〔JR大和路線志紀駅 徒歩約11分〕	S62 1987 (60㎡)	24,700円 程度	36,700円 程度	子育て世帯向け改修 住戸
	2人以上	4212-09-0201-23 八尾志紀 09棟0201号室	3 寝室	有	2階 エレベータ 停止	八尾市志紀町西1丁目 〔JR大和路線志紀駅 徒歩約11分〕	H05 1993 (60㎡)	26,300円 程度	39,100円 程度	子育て世帯向け改修 住戸
	2人以上	4212-09-0502-23 八尾志紀 09棟0502号室	3 寝室	有	5階 エレベータ 停止	八尾市志紀町西1丁目 〔JR大和路線志紀駅 徒歩約11分〕	H05 1993 (60㎡)	26,300円 程度	39,200円 程度	バランス釜タイプ(必ずP9,P61,62を ご覧ください)、子育て 世帯向け改修住戸
	2人以上	4212-17-0511-23 八尾志紀 17棟0511号室	3 寝室	有	5階 エレベータ 停止	八尾市志紀町西2丁目 〔JR大和路線志紀駅 徒歩約11分〕	H14 2002 (61㎡)	28,000円 程度	41,700円 程度	子育て世帯向け改修 住戸
								55,000円 程度	97,200円 程度	

子育て世帯向け

H 問合先 株式会社東急コミュニティー 大阪府営住宅岸和田管理センター										
市区町名	入居人数	申込区分 住宅名 棟・号室	寝室数	浴槽	階層 エレベータ	所在地 〔交通機関〕	完成年度 (面積)	家賃額(円)		備 考
								区分1 区分6	区分4 近隣同種家賃(参考)	
岸和田市	2人以上	3217-01-0208-23 岸和田吉井 01棟0208号室	3 寝室	有	2階 エレベータ 停止	岸和田市吉井町4丁目 〔南海本線忠岡駅 徒歩約9分〕	H07 1995 (64㎡)	30,500円 程度	45,400円 程度	子育て世帯向け改修 住戸
	2人以上	3217-01-0309-23 岸和田吉井 01棟0309号室	3 寝室	有	3階 エレベータ 停止	岸和田市吉井町4丁目 〔南海本線忠岡駅 徒歩約9分〕	H07 1995 (64㎡)	30,500円 程度	45,400円 程度	子育て世帯向け改修 住戸
	2人以上	3217-02-0401-23 岸和田吉井 02棟0401号室	3 寝室	有	4階 エレベータ 停止	岸和田市吉井町4丁目 〔南海本線忠岡駅 徒歩約9分〕	H07 1995 (62㎡)	29,600円 程度	44,100円 程度	子育て世帯向け改修 住戸
	2人以上	3217-02-0512-23 岸和田吉井 02棟0512号室	3 寝室	有	5階 エレベータ 停止	岸和田市吉井町4丁目 〔南海本線忠岡駅 徒歩約9分〕	H07 1995 (62㎡)	29,600円 程度	44,100円 程度	子育て世帯向け改修 住戸
	2人以上	3217-02-0610-23 岸和田吉井 02棟0610号室	3 寝室	有	6階 エレベータ 停止	岸和田市吉井町4丁目 〔南海本線忠岡駅 徒歩約9分〕	H07 1995 (62㎡)	29,600円 程度	44,100円 程度	子育て世帯向け改修 住戸
	2人以上	3217-02-0910-23 岸和田吉井 02棟0910号室	3 寝室	有	9階 エレベータ 停止	岸和田市吉井町4丁目 〔南海本線忠岡駅 徒歩約9分〕	H07 1995 (62㎡)	29,600円 程度	44,100円 程度	子育て世帯向け改修 住戸
	2人以上	3217-03-0307-23 岸和田吉井 03棟0307号室	3 寝室	有	3階 エレベータ 停止	岸和田市吉井町4丁目 〔南海本線忠岡駅 徒歩約9分〕	H10 1998 (64㎡)	30,900円 程度	46,000円 程度	子育て世帯向け改修 住戸
								60,700円 程度	111,700円 程度	

子育て世帯向けあき家募集住宅一覧表

お問合せ先の所在地・電話番号については、1～2ページをご参照ください。

問合先 株式会社東急コミュニティー 大阪府営住宅岸和田管理センター										
市区町名	入居人数	申込区分 住 宅 名 棟・号室	寝室数	浴槽	階層 エレベータ	所 在 地 〔交通機関〕	完成年度 (面積)	家賃額(円)		備 考
								区分1	区分4	
								区分6	近傍同種家賃(参考)	
岸和田市	2人以上	3217-03-0511-23 岸和田吉井 03棟0511号室	3 寝室	有	5階 エレベータ 停止	岸和田市吉井町4丁目 〔南海本線忠岡駅 徒歩約9分〕	H10 1998 (64㎡)	30,900円 程度	46,000円 程度	子育て世帯向け改修住戸
	2人以上	3217-03-0705-23 岸和田吉井 03棟0705号室	3 寝室	有	7階 エレベータ 停止	岸和田市吉井町4丁目 〔南海本線忠岡駅 徒歩約9分〕	H10 1998 (62㎡)	30,000円 程度	44,700円 程度	子育て世帯向け改修住戸
	2人以上	3217-03-0706-23 岸和田吉井 03棟0706号室	3 寝室	有	7階 エレベータ 停止	岸和田市吉井町4丁目 〔南海本線忠岡駅 徒歩約9分〕	H10 1998 (62㎡)	30,000円 程度	44,700円 程度	子育て世帯向け改修住戸
	2人以上	3217-05-0403-23 岸和田吉井 05棟0403号室	3 寝室	有	4階 エレベータ 停止	岸和田市吉井町4丁目 〔南海本線忠岡駅 徒歩約9分〕	H10 1998 (62㎡)	30,000円 程度	44,700円 程度	子育て世帯向け改修住戸
	2人以上	3217-06-0602-23 岸和田吉井 06棟0602号室	3 寝室	有	6階 エレベータ 停止	岸和田市吉井町4丁目 〔南海本線忠岡駅 徒歩約9分〕	H10 1998 (62㎡)	30,000円 程度	44,700円 程度	子育て世帯向け改修住戸
	2人以上	3217-07-0505-23 岸和田吉井 07棟0505号室	3 寝室	有	5階 エレベータ 停止	岸和田市吉井町4丁目 〔南海本線忠岡駅 徒歩約9分〕	H07 1995 (64㎡)	30,500円 程度	45,400円 程度	子育て世帯向け改修住戸
	2人以上	3217-07-0506-23 岸和田吉井 07棟0506号室	3 寝室	有	5階 エレベータ 停止	岸和田市吉井町4丁目 〔南海本線忠岡駅 徒歩約9分〕	H07 1995 (64㎡)	30,500円 程度	45,400円 程度	子育て世帯向け改修住戸
	2人以上	3217-11-0206-23 岸和田吉井 11棟0206号室	3 寝室	有	2階 エレベータ 停止	岸和田市吉井町3丁目 〔南海本線忠岡駅 徒歩約9分〕	H13 2001 (61㎡)	30,200円 程度	45,000円 程度	子育て世帯向け改修住戸
	2人以上	3218-04-0108-23 岸和田荒木 04棟0108号室	3 寝室	有	1階	岸和田市荒木町2丁目 〔南海本線春木駅 徒歩約15分〕	H08 1996 (60㎡)	29,000円 程度	43,200円 程度	バランス釜タイプ(必ずP9,P61.62をご覧ください)、子育て世帯向け改修住戸
	2人以上	3218-04-1007-23 岸和田荒木 04棟1007号室	3 寝室	有	10階 エレベータ 停止	岸和田市荒木町2丁目 〔南海本線春木駅 徒歩約15分〕	H08 1996 (60㎡)	29,100円 程度	43,300円 程度	子育て世帯向け改修住戸

子育て世帯向け



新婚・子育て世帯向け 募集住宅一覧表

(あ き 家)

※申込資格は37ページをご覧ください。

※この応募区分は、単身者の方は申込みはできません。

新婚・子育て世帯向けあき家募集住宅一覧表

お問合せ先の所在地・電話番号については、
1～2ページをご参照ください。

<div> <div>A</div> <div>問合先 株式会社東急コミュニティー 大阪府営住宅千里管理センター</div> </div>										
市区町名	入居人数	申込区分 住宅名 棟・号室	寝室数	浴槽	階層 エレベータ	所在地 〔交通機関〕	完成年度 (面積)	家賃額(円)		備 考
								区分1	区分4	
								区分6	近隣同種家賃(参考)	
豊中市	2人以上	3313-12-0801-23 豊中島江 12棟0801号室	3 寝室	無	8階 エレベータ 通過	豊中市島江町1丁目 〔阪急宝塚線庄内駅 徒歩約19分〕	S58 1983 (61㎡)	24,100円 程度	35,900円 程度	浴槽について(必ずP9,P61.62をご覧ください)、駐車場の新規契約を一部停止中
	2人以上	3314-11-0404-23 豊中春日 11棟0404号室	3 寝室	無	4階 エレベータ なし	豊中市春日町4丁目 〔阪急箕面線桜井駅 徒歩約16分〕	S60 1985 (60㎡)	47,300円 程度	81,900円 程度	
	2人以上	3317-02-0710-23 豊中上新田 02棟0710号室	3 寝室	有	7階 エレベータ 停止	豊中市上新田4丁目 〔北大阪急行桃山台駅 徒歩約12分〕	H08 1996 (64㎡)	23,800円 程度	35,400円 程度	浴槽について(必ずP9,P61.62をご覧ください)
池田市	2人以上	3403-07-0402-23 池田伏尾台 07棟0402号室	3 寝室	無	4階 エレベータ なし	池田市伏尾台2丁目 〔阪急宝塚線池田駅→阪急バス池田(西のりば)→伏尾台センター〕	S57 1982 (63㎡)	30,300円 程度	45,200円 程度	浴槽について(必ずP9,P61.62をご覧ください)
	2人以上	3404-01-0603-23 池田城南 01棟0603号室	2 寝室	有	6階 エレベータ 停止	池田市城南3丁目 〔阪急宝塚線池田駅 徒歩約15分〕	H24 2012 (49㎡)	59,600円 程度	123,700円 程度	
吹田市	2人以上	3507-05-0204-23 吹田川園 05棟0204号室	3 寝室	無	2階 エレベータ 通過	吹田市川園町 〔阪急京都線相川駅 徒歩約13分〕	H06 1994 (60㎡)	21,000円 程度	31,300円 程度	リース浴槽設置住戸(バックイン型)(必ずP9,P61.62をご覧ください)
	2人以上	3515-01-0110-23 千里青山台 01棟0110号室	3 寝室	無	5階 エレベータ なし	吹田市青山台2丁目 〔阪急千里線北千里駅 徒歩約12分〕	S39 1964 (58㎡)	41,300円 程度	66,000円 程度	
	2人以上	3515-05-0309-23 千里青山台 05棟0309号室	3 寝室	無	5階 エレベータ なし	吹田市青山台2丁目 〔阪急千里線北千里駅 徒歩約12分〕	S39 1964 (58㎡)	24,300円 程度	36,100円 程度	リース浴槽設置住戸(バックイン型)(必ずP9,P61.62をご覧ください)
	2人以上	3515-08-0505-23 千里青山台 08棟0505号室	3 寝室	無	3階 エレベータ なし	吹田市青山台2丁目 〔阪急千里線北千里駅 徒歩約12分〕	S39 1964 (60㎡)	47,700円 程度	65,500円 程度	
	2人以上	3515-15-0107-23 千里青山台 15棟0107号室	3 寝室	無	4階 エレベータ なし	吹田市青山台2丁目 〔阪急千里線北千里駅 徒歩約12分〕	S39 1964 (58㎡)	28,500円 程度	42,400円 程度	リース浴槽設置住戸(バックイン型)(必ずP9,P61.62をご覧ください)
	2人以上	3518-37-0108-23 千里高野台 37棟0108号室	3 寝室	無	1階	吹田市高野台2丁目 〔阪急千里線南千里駅 徒歩約15分〕	H01 1989 (60㎡)	55,900円 程度	98,900円 程度	
	2人以上	3518-39-0204-23 千里高野台 39棟0204号室	3 寝室	無	2階 エレベータ なし	吹田市高野台2丁目 〔阪急千里線南千里駅 徒歩約15分〕	H01 1989 (60㎡)	21,100円 程度	31,400円 程度	リース浴槽設置住戸(バックイン型)(必ずP9,P61.62をご覧ください)
	2人以上	3518-41-0202-23 千里高野台 41棟0202号室	3 寝室	無	2階 エレベータ なし	吹田市高野台2丁目 〔阪急千里線南千里駅 徒歩約15分〕	H01 1989 (60㎡)	41,400円 程度	56,700円 程度	
	2人以上	3518-91-0203-23 千里高野台 91棟0203号室	3 寝室	有	2階 エレベータ 停止	吹田市高野台4丁目 〔阪急千里線南千里駅 徒歩約15分〕	H06 1994 (60㎡)	20,200円 程度	30,100円 程度	浴槽について(必ずP9,P61.62をご覧ください)
	2人以上	3519-13-0206-23 千里佐竹台 13棟0206号室	3 寝室	無	2階 エレベータ なし	吹田市佐竹台2丁目 〔阪急千里線南千里駅 徒歩約7分〕	H03 1991 (60㎡)	39,800円 程度	55,200円 程度	
市	2人以上	3519-17-0302-23 千里佐竹台 17棟0302号室	3 寝室	無	3階 エレベータ なし	吹田市佐竹台2丁目 〔阪急千里線南千里駅 徒歩約7分〕	H04 1992 (60㎡)	21,100円 程度	31,400円 程度	浴槽について(必ずP9,P61.62をご覧ください)
	2人以上							41,400円 程度	56,700円 程度	



新婚・子育て世帯向けあき家募集住宅一覧表

お問合せ先の所在地・電話番号については、
1～2ページをご参照ください。

<div> <div>A</div> <div>問合先 株式会社東急コミュニティー 大阪府営住宅千里管理センター</div> </div>										
市区町名	入居人数	申込区分 住宅名 棟・号室	寝室数	浴槽	階層 エレベータ	所在地 〔交通機関〕	完成年度 (面積)	家賃額(円)		備 考
								区分1	区分4	
								区分6	近隣同種家賃(参考)	
吹田 市	2人以上	3519-25-0204-23 千里佐竹台 25棟0204号室	3 寝室	有	2階 エレベータ なし	吹田市佐竹台5丁目 〔阪急千里線南千里駅 徒歩 約7分〕	H03 1991 (60㎡)	28,700円 程度	42,700円 程度	
	2人以上	3519-25-0301-23 千里佐竹台 25棟0301号室	3 寝室	無	3階 エレベータ なし	吹田市佐竹台5丁目 〔阪急千里線南千里駅 徒歩 約7分〕	H03 1991 (60㎡)	56,300円 程度	100,300円 程度	
	2人以上	3519-27-0303-23 千里佐竹台 27棟0303号室	3 寝室	有	3階 エレベータ なし	吹田市佐竹台5丁目 〔阪急千里線南千里駅 徒歩 約7分〕	H03 1991 (60㎡)	28,000円 程度	41,600円 程度	浴槽について(必ず P9,P61,62を ご 覧 ください)
	2人以上	3521-05-0707-23 吹田高野台 05棟0707号室	3 寝室	有	7階 エレベータ 停止	吹田市高野台1丁目 〔阪急千里線南千里駅 徒歩 約15分〕	H29 2017 (59㎡)	54,900円 程度	99,100円 程度	
	2人以上	3521-06-0101-23 吹田高野台 06棟0101号室	3 寝室	有	1階	吹田市高野台4丁目 〔阪急千里線南千里駅 徒歩 約15分〕	R02 2020 (61㎡)	28,300円 程度	42,200円 程度	駐車場の新規契約を 一部停止中
	2人以上	3522-11-0802-23 吹田藤白台 11棟0802号室	3 寝室	有	8階 エレベータ 停止	吹田市藤白台1丁目 〔阪急千里線北千里駅 徒歩 約6分〕	H26 2014 (60㎡)	55,700円 程度	100,300円 程度	
	2人以上	3522-12-0304-23 吹田藤白台 12棟0304号室	2 寝室	有	3階 エレベータ 停止	吹田市藤白台1丁目 〔阪急千里線北千里駅 徒歩 約6分〕	H26 2014 (49㎡)	32,400円 程度	48,200円 程度	駐車場の新規契約を 一部停止中
	2人以上	3522-13-0705-23 吹田藤白台 13棟0705号室	3 寝室	有	7階 エレベータ 停止	吹田市藤白台1丁目 〔阪急千里線北千里駅 徒歩 約6分〕	H30 2018 (59㎡)	63,600円 程度	127,700円 程度	
	2人以上	3522-17-0307-23 吹田藤白台 17棟0307号室	3 寝室	有	3階 エレベータ 停止	吹田市藤白台1丁目 〔阪急千里線北千里駅 徒歩 約6分〕	R02 2020 (59㎡)	33,500円 程度	49,900円 程度	
								65,800円 程度	106,300円 程度	
								32,000円 程度	47,700円 程度	
								62,900円 程度	75,300円 程度	
								26,600円 程度	39,700円 程度	
								52,300円 程度	62,700円 程度	
								32,500円 程度	48,300円 程度	
								63,700円 程度	89,100円 程度	
								32,700円 程度	48,700円 程度	
								64,200円 程度	94,900円 程度	

新婚・子育て世帯向け

<div> <div>B</div> <div>問合先 株式会社東急コミュニティー 大阪府営住宅高槻管理センター</div> </div>										
市区町名	入居人数	申込区分 住宅名 棟・号室	寝室数	浴槽	階層 エレベータ	所在地 〔交通機関〕	完成年度 (面積)	家賃額(円)		備 考
								区分1	区分4	
								区分6	近隣同種家賃(参考)	
高槻 市	2人以上	3708-01-0305-23 高槻芝生 01棟0305号室	3 寝室	無	3階 エレベータ なし	高槻市芝生町2丁目 〔阪急京都線富田駅→市バス 阪急富田駅→芝生住宅〕	H02 1990 (60㎡)	24,600円 程度	36,600円 程度	浴槽について(必ず P9,P61,62を ご 覧 ください)
	2人以上	3716-03-0402-23 高槻沢良木 03棟0402号室	3 寝室	無	4階 エレベータ なし	高槻市沢良木町 〔阪急京都線高槻市駅 徒歩 約10分〕	S63 1988 (61㎡)	48,300円 程度	63,600円 程度	
	2人以上	3717-01-0304-23 高槻栄町 01棟0304号室	3 寝室	無	3階 エレベータ なし	高槻市栄町1丁目 〔阪急京都線富田駅 徒歩約 15分〕	S62 1987 (60㎡)	24,900円 程度	37,100円 程度	リース浴槽設置住戸 (バックイン型)(必ず P9,P61,62を ご 覧 下さい)
	2人以上	3719-15-0303-23 高槻天川 15棟0303号室	3 寝室	無	3階 エレベータ なし	高槻市天川町 〔阪急京都線高槻市駅 徒歩 約16分〕	H07 1995 (60㎡)	48,900円 程度	72,900円 程度	
	2人以上	3720-04-0203-23 高槻津之江 04棟0203号室	3 寝室	無	2階 エレベータ なし	高槻市津之江町3丁目 〔阪急京都線富田駅→市バス 阪急富田駅→三中前〕	H06 1994 (60㎡)	24,000円 程度	35,800円 程度	浴槽について(必ず P9,P61,62を ご 覧 ください)
								47,200円 程度	75,900円 程度	
								26,700円 程度	39,700円 程度	リース浴槽設置住戸 (バックイン型)(必ず P9,P61,62を ご 覧 下さい)
								52,400円 程度	103,600円 程度	
								26,500円 程度	39,500円 程度	リース浴槽設置住戸 (バックイン型)(必ず P9,P61,62を ご 覧 下さい)
								52,100円 程度	97,500円 程度	

新婚・子育て世帯向けあき家募集住宅一覧表

お問合せ先の所在地・電話番号については、
1～2ページをご参照ください。

B 問合先 株式会社東急コミュニティー 大阪府営住宅高槻管理センター										
市区町名	入居人数	申込区分 住宅名 棟・号室	寝室数	浴槽	階層 エレベータ	所在地 〔交通機関〕	完成年度 (面積)	家賃額(円)		備 考
								区分1 区分6	区分4 近傍同種家賃(参考)	
茨木市	2人以上	4111-03-0504-23 茨木東奈良 03棟0504号室	3 寝室	無	5階 エレベータ なし	茨木市東奈良2丁目 〔阪急京都線南茨木駅 徒歩 約8分〕	H01 1989 (61㎡)	24,700円 程度 48,500円 程度	36,800円 程度 70,900円 程度	リース浴槽設置住戸 (バックイン型) (必ず P9.P61.62を ご 覧 下さい)
	2人以上	4111-08-0504-23 茨木東奈良 08棟0504号室	3 寝室	無	5階 エレベータ なし	茨木市東奈良2丁目 〔阪急京都線南茨木駅 徒歩 約8分〕	H01 1989 (61㎡)	25,100円 程度 49,400円 程度	37,400円 程度 74,000円 程度	浴槽について(必ず P9.P61.62を ご 覧 ください)
	2人以上	4111-10-0404-23 茨木東奈良 10棟0404号室	3 寝室	無	4階 エレベータ なし	茨木市東奈良1丁目 〔阪急京都線南茨木駅 徒歩 約8分〕	H08 1996 (60㎡)	26,500円 程度 52,100円 程度	39,500円 程度 97,300円 程度	浴槽について(必ず P9.P61.62を ご 覧 ください)
	2人以上	4111-12-0202-23 茨木東奈良 12棟0202号室	3 寝室	無	2階 エレベータ なし	茨木市東奈良1丁目 〔阪急京都線南茨木駅 徒歩 約8分〕	H08 1996 (60㎡)	26,800円 程度 52,700円 程度	39,900円 程度 97,300円 程度	浴槽について(必ず P9.P61.62を ご 覧 ください)
	2人以上	4112-10-0502-23 茨木玉櫛 10棟0502号室	3 寝室	無	5階 エレベータ なし	茨木市玉櫛1丁目 〔阪急京都線南茨木駅 徒歩 約10分〕	H09 1997 (61㎡)	26,700円 程度 52,500円 程度	39,800円 程度 88,900円 程度	リース浴槽設置住戸 (バックイン型) (必ず P9.P61.62を ご 覧 下さい)
	2人以上	4112-11-0103-23 茨木玉櫛 11棟0103号室	3 寝室	無	1階	茨木市玉櫛1丁目 〔阪急京都線南茨木駅 徒歩 約10分〕	H09 1997 (61㎡)	27,100円 程度 53,100円 程度	40,300円 程度 95,100円 程度	浴槽について(必ず P9.P61.62を ご 覧 ください)
	2人以上	4112-12-0303-23 茨木玉櫛 12棟0303号室	3 寝室	無	3階 エレベータ なし	茨木市玉櫛1丁目 〔阪急京都線南茨木駅 徒歩 約10分〕	H09 1997 (61㎡)	26,700円 程度 52,500円 程度	39,800円 程度 88,900円 程度	リース浴槽設置住戸 (バックイン型) (必ず P9.P61.62を ご 覧 下さい)
三島郡島本町	2人以上	8102-02-0103-23 島本江川 02棟0103号室	3 寝室	無	1階	三島郡島本町江川1丁目 〔阪急京都線水無瀬駅 徒歩 約12分〕	H03 1991 (63㎡)	26,800円 程度 52,600円 程度	39,900円 程度 82,200円 程度	リース浴槽設置住戸 (バックイン型) (必ず P9.P61.62を ご 覧 下さい)
	2人以上	8102-11-0304-23 島本江川 11棟0304号室	3 寝室	無	3階 エレベータ なし	三島郡島本町江川1丁目 〔阪急京都線水無瀬駅 徒歩 約12分〕	S62 1987 (60㎡)	23,400円 程度 45,900円 程度	34,800円 程度 75,200円 程度	浴槽について(必ず P9.P61.62を ご 覧 ください)
	2人以上	8102-19-0105-23 島本江川 19棟0105号室	3 寝室	有	1階	三島郡島本町江川1丁目 〔阪急京都線水無瀬駅 徒歩 約12分〕	S60 1985 (60㎡)	23,800円 程度 46,700円 程度	35,400円 程度 62,700円 程度	

C 問合先 株式会社東急コミュニティー 大阪府営住宅守口管理センター										
市区町名	入居人数	申込区分 住宅名 棟・号室	寝室数	浴槽	階層 エレベータ	所在地 〔交通機関〕	完成年度 (面積)	家賃額(円)		備 考
								区分1 区分6	区分4 近傍同種家賃(参考)	
守口市	2人以上	3910-06-0201-23 守口淀江 06棟0201号室	3 寝室	有	2階 エレベータ なし	守口市淀江町 〔地下鉄谷町線守口駅→京阪 バス地下鉄守口→八雲小学校 前〕	S58 1983 (57㎡)	27,200円 程度 53,500円 程度	40,600円 程度 63,200円 程度	バランス釜タイプ(必 ずP9.P61.62を ご 覧ください)
	2人以上	3911-02-0302-23 守口金田南 02棟0302号室	3 寝室	有	3階 エレベータ なし	守口市金田町2丁目 〔地下鉄谷町線大日駅→京阪 バス地下鉄大日南口→佐太二 番〕	S57 1982 (57㎡)	26,900円 程度 52,800円 程度	40,000円 程度 72,900円 程度	バランス釜タイプ(必 ずP9.P61.62を ご 覧ください)
	2人以上	3911-04-0104-23 守口金田南 04棟0104号室	3 寝室	無	1階	守口市金田町2丁目 〔地下鉄谷町線大日駅→京阪 バス地下鉄大日南口→佐太二 番〕	S59 1984 (57㎡)	27,100円 程度 53,200円 程度	40,400円 程度 65,600円 程度	浴槽について(必ず P9.P61.62を ご 覧 ください)
	2人以上	3911-06-0504-23 守口金田南 06棟0504号室	3 寝室	無	5階 エレベータ なし	守口市金田町2丁目 〔地下鉄谷町線大日駅→京阪 バス地下鉄大日南口→佐太二 番〕	S59 1984 (57㎡)	26,600円 程度 52,300円 程度	39,600円 程度 61,200円 程度	浴槽について(必ず P9.P61.62を ご 覧 ください)



新婚・子育て世帯向けあき家募集住宅一覧表

お問合せ先の所在地・電話番号については、1～2ページをご参照ください。

<div> <div>C</div> <div>問合先 株式会社東急コミュニティー 大阪府営住宅守口管理センター</div> </div>										
市区町名	入居人数	申込区分 住宅名 棟・号室	寝室数	浴槽	階層 エレベータ	所在地 〔交通機関〕	完成年度 (面積)	家賃額(円)		備 考
								区分1 区分6	区分4 近隣同種家賃(参考)	
守口市	2人以上	3912-03-0402-23 守口藤田 03棟0402号室	3 寝室	無	4階 エレベータ なし	守口市藤田町5丁目 〔京阪本線大和田駅 徒歩約15分〕	S60 1985 (60㎡)	27,800円 程度 54,500円 程度	41,300円 程度 67,300円 程度	リース浴槽設置住戸 (バックイン型) (必ず P9,P61,62を ご 覧 下さい)
	2人以上	3913-04-0406-23 守口八雲北 04棟0406号室	3 寝室	有	4階 エレベータ なし	守口市八雲北町2丁目 〔地下鉄谷町線守口駅→京阪 バス地下鉄守口→八番〕	S60 1985 (57㎡)	26,900円 程度 52,800円 程度	40,000円 程度 69,100円 程度	バランス釜タイプ(必ず P9,P61,62を ご 覧 ください)
	2人以上	3913-04-0502-23 守口八雲北 04棟0502号室	3 寝室	無	5階 エレベータ なし	守口市八雲北町2丁目 〔地下鉄谷町線守口駅→京阪 バス地下鉄守口→八番〕	S60 1985 (57㎡)	26,600円 程度 52,200円 程度	39,600円 程度 68,000円 程度	浴槽について(必ず P9,P61,62を ご 覧 ください)
	2人以上	3913-05-0503-23 守口八雲北 05棟0503号室	3 寝室	無	5階 エレベータ なし	守口市八雲北町2丁目 〔地下鉄谷町線守口駅→京阪 バス地下鉄守口→八番〕	S60 1985 (57㎡)	27,100円 程度 53,200円 程度	40,400円 程度 71,200円 程度	浴槽について(必ず P9,P61,62を ご 覧 ください)
	2人以上	3913-08-0502-23 守口八雲北 08棟0502号室	3 寝室	無	5階 エレベータ なし	守口市八雲北町2丁目 〔地下鉄谷町線守口駅→京阪 バス地下鉄守口→八番〕	S63 1988 (57㎡)	27,300円 程度 53,700円 程度	40,700円 程度 72,100円 程度	浴槽について(必ず P9,P61,62を ご 覧 ください)
	2人以上	3913-10-0105-23 守口八雲北 10棟0105号室	3 寝室	無	1階	守口市八雲北町2丁目 〔地下鉄谷町線守口駅→京阪 バス地下鉄守口→八番〕	S63 1988 (57㎡)	27,200円 程度 53,500円 程度	40,500円 程度 67,900円 程度	浴槽について(必ず P9,P61,62を ご 覧 ください)
	2人以上	3913-10-0406-23 守口八雲北 10棟0406号室	3 寝室	無	4階 エレベータ なし	守口市八雲北町2丁目 〔地下鉄谷町線守口駅→京阪 バス地下鉄守口→八番〕	S63 1988 (57㎡)	27,000円 程度 53,000円 程度	40,200円 程度 69,300円 程度	浴槽について(必ず P9,P61,62を ご 覧 ください)
枚方市	2人以上	4010-05-0107-23 枚方田ノ口 05棟0107号室	3 寝室	無	4階 エレベータ なし	枚方市交北3丁目 〔京阪本線枚方市駅→京阪バ ス枚方市駅→田ノ口団地〕	S44 1969 (62㎡)	20,000円 程度 39,300円 程度	29,800円 程度 55,000円 程度	浴槽について(必ず P9,P61,62を ご 覧 ください)
	2人以上	4010-05-0207-23 枚方田ノ口 05棟0207号室	3 寝室	無	4階 エレベータ なし	枚方市交北3丁目 〔京阪本線枚方市駅→京阪バ ス枚方市駅→田ノ口団地〕	S44 1969 (62㎡)	20,000円 程度 39,300円 程度	29,800円 程度 55,000円 程度	リース浴槽設置住戸 (バックイン型) (必ず P9,P61,62を ご 覧 下さい)
	2人以上	4010-05-0210-23 枚方田ノ口 05棟0210号室	3 寝室	無	5階 エレベータ なし	枚方市交北3丁目 〔京阪本線枚方市駅→京阪バ ス枚方市駅→田ノ口団地〕	S44 1969 (62㎡)	20,000円 程度 39,300円 程度	29,800円 程度 55,000円 程度	浴槽について(必ず P9,P61,62を ご 覧 ください)
	2人以上	4010-05-0305-23 枚方田ノ口 05棟0305号室	3 寝室	無	3階 エレベータ なし	枚方市交北3丁目 〔京阪本線枚方市駅→京阪バ ス枚方市駅→田ノ口団地〕	S44 1969 (62㎡)	20,000円 程度 39,300円 程度	29,800円 程度 55,000円 程度	リース浴槽設置住戸 (バックイン型) (必ず P9,P61,62を ご 覧 下さい)
	2人以上	4010-05-0307-23 枚方田ノ口 05棟0307号室	3 寝室	無	4階 エレベータ なし	枚方市交北3丁目 〔京阪本線枚方市駅→京阪バ ス枚方市駅→田ノ口団地〕	S44 1969 (62㎡)	20,000円 程度 39,300円 程度	29,800円 程度 55,000円 程度	浴槽について(必ず P9,P61,62を ご 覧 ください)
	2人以上	4010-05-0403-23 枚方田ノ口 05棟0403号室	3 寝室	無	2階 エレベータ なし	枚方市交北3丁目 〔京阪本線枚方市駅→京阪バ ス枚方市駅→田ノ口団地〕	S44 1969 (62㎡)	20,600円 程度 40,600円 程度	30,800円 程度 56,500円 程度	浴槽について(必ず P9,P61,62を ご 覧 ください)
	2人以上	4010-11-0203-23 枚方田ノ口 11棟0203号室	3 寝室	無	2階 エレベータ なし	枚方市交北3丁目 〔京阪本線枚方市駅→京阪バ ス枚方市駅→田ノ口団地〕	S43 1968 (64㎡)	21,200円 程度 41,600円 程度	31,600円 程度 58,400円 程度	浴槽について(必ず P9,P61,62を ご 覧 ください)
	2人以上	4010-11-0209-23 枚方田ノ口 11棟0209号室	3 寝室	無	5階 エレベータ なし	枚方市交北3丁目 〔京阪本線枚方市駅→京阪バ ス枚方市駅→田ノ口団地〕	S43 1968 (64㎡)	20,600円 程度 40,400円 程度	30,700円 程度 57,200円 程度	浴槽について(必ず P9,P61,62を ご 覧 ください)
	2人以上	4010-11-0310-23 枚方田ノ口 11棟0310号室	3 寝室	無	5階 エレベータ なし	枚方市交北3丁目 〔京阪本線枚方市駅→京阪バ ス枚方市駅→田ノ口団地〕	S43 1968 (64㎡)	20,600円 程度 40,400円 程度	30,700円 程度 57,200円 程度	浴槽について(必ず P9,P61,62を ご 覧 ください)

新婚・子育て世帯向けあき家募集住宅一覧表

お問合せ先の所在地・電話番号については、
1～2ページをご参照ください。

C

問合先 株式会社東急コミュニティー 大阪府営住宅守口管理センター

市区町名	入居人数	申込区分 住宅名 棟・号室	寝室数	浴槽	階層 エレベータ	所在地 〔交通機関〕	完成年度 (面積)	家賃額(円)		備 考
								区分1	区分4	
								区分6	近傍同種家賃(参考)	
枚方市	2人以上	4010-12-0208-23 枚方田ノ口 12棟0208号室	3 寝室	無	4階 エレベータ なし	枚方市交北3丁目 〔京阪本線枚方市駅→京阪バス枚方市駅→田ノ口団地〕	S43 1968 (64㎡)	20,500円 程度	30,600円 程度	浴槽について(必ずP9.P61.62をご覧ください)
	2人以上	4010-12-0209-23 枚方田ノ口 12棟0209号室	3 寝室	無	5階 エレベータ なし	枚方市交北3丁目 〔京阪本線枚方市駅→京阪バス枚方市駅→田ノ口団地〕	S43 1968 (64㎡)	40,300円 程度	56,700円 程度	浴槽について(必ずP9.P61.62をご覧ください)
	2人以上	4010-12-0307-23 枚方田ノ口 12棟0307号室	3 寝室	無	4階 エレベータ なし	枚方市交北3丁目 〔京阪本線枚方市駅→京阪バス枚方市駅→田ノ口団地〕	S43 1968 (64㎡)	20,500円 程度	30,600円 程度	浴槽について(必ずP9.P61.62をご覧ください)
	2人以上	4010-13-0307-23 枚方田ノ口 13棟0307号室	3 寝室	無	4階 エレベータ なし	枚方市交北3丁目 〔京阪本線枚方市駅→京阪バス枚方市駅→田ノ口団地〕	S43 1968 (64㎡)	40,300円 程度	56,700円 程度	浴槽について(必ずP9.P61.62をご覧ください)
	2人以上	4010-13-0308-23 枚方田ノ口 13棟0308号室	3 寝室	無	4階 エレベータ なし	枚方市交北3丁目 〔京阪本線枚方市駅→京阪バス枚方市駅→田ノ口団地〕	S43 1968 (64㎡)	20,500円 程度	30,600円 程度	浴槽について(必ずP9.P61.62をご覧ください)
	2人以上	4010-14-0209-23 枚方田ノ口 14棟0209号室	3 寝室	無	5階 エレベータ なし	枚方市交北3丁目 〔京阪本線枚方市駅→京阪バス枚方市駅→田ノ口団地〕	S43 1968 (64㎡)	40,300円 程度	56,700円 程度	浴槽について(必ずP9.P61.62をご覧ください)
	2人以上	4010-14-0309-23 枚方田ノ口 14棟0309号室	3 寝室	無	5階 エレベータ なし	枚方市交北3丁目 〔京阪本線枚方市駅→京阪バス枚方市駅→田ノ口団地〕	S43 1968 (66㎡)	21,100円 程度	31,500円 程度	浴槽について(必ずP9.P61.62をご覧ください)
	2人以上	4010-16-0204-23 枚方田ノ口 16棟0204号室	3 寝室	無	2階 エレベータ なし	枚方市交北3丁目 〔京阪本線枚方市駅→京阪バス枚方市駅→田ノ口団地〕	S43 1968 (64㎡)	41,500円 程度	58,400円 程度	浴槽について(必ずP9.P61.62をご覧ください)
	2人以上	4010-16-0501-23 枚方田ノ口 16棟0501号室	3 寝室	無	1階	枚方市交北3丁目 〔京阪本線枚方市駅→京阪バス枚方市駅→田ノ口団地〕	S43 1968 (64㎡)	20,800円 程度	31,000円 程度	浴槽について(必ずP9.P61.62をご覧ください)
	2人以上	4010-16-0508-23 枚方田ノ口 16棟0508号室	3 寝室	無	4階 エレベータ なし	枚方市交北3丁目 〔京阪本線枚方市駅→京阪バス枚方市駅→田ノ口団地〕	S43 1968 (64㎡)	40,900円 程度	57,200円 程度	リース浴槽設置住戸(バックイン型)(必ずP9.P61.62をご覧ください)
	2人以上	4010-21-0205-23 枚方田ノ口 21棟0205号室	3 寝室	無	3階 エレベータ なし	枚方市交北3丁目 〔京阪本線枚方市駅→京阪バス枚方市駅→田ノ口団地〕	S44 1969 (60㎡)	20,600円 程度	30,700円 程度	リース浴槽設置住戸(バックイン型)(必ずP9.P61.62をご覧ください)
	2人以上	4010-21-0208-23 枚方田ノ口 21棟0208号室	3 寝室	無	4階 エレベータ なし	枚方市交北3丁目 〔京阪本線枚方市駅→京阪バス枚方市駅→田ノ口団地〕	S44 1969 (60㎡)	40,400円 程度	57,200円 程度	浴槽について(必ずP9.P61.62をご覧ください)
市	2人以上	4010-21-0301-23 枚方田ノ口 21棟0301号室	3 寝室	無	1階	枚方市交北3丁目 〔京阪本線枚方市駅→京阪バス枚方市駅→田ノ口団地〕	S44 1969 (60㎡)	19,600円 程度	29,200円 程度	浴槽について(必ずP9.P61.62をご覧ください)
	2人以上	4010-21-0305-23 枚方田ノ口 21棟0305号室	3 寝室	無	3階 エレベータ なし	枚方市交北3丁目 〔京阪本線枚方市駅→京阪バス枚方市駅→田ノ口団地〕	S44 1969 (60㎡)	38,500円 程度	55,500円 程度	リース浴槽設置住戸(バックイン型)(必ずP9.P61.62をご覧ください)
	2人以上	4010-21-0309-23 枚方田ノ口 21棟0309号室	3 寝室	無	5階 エレベータ なし	枚方市交北3丁目 〔京阪本線枚方市駅→京阪バス枚方市駅→田ノ口団地〕	S44 1969 (60㎡)	19,800円 程度	29,500円 程度	浴槽について(必ずP9.P61.62をご覧ください)
	2人以上	4010-21-0305-23 枚方田ノ口 21棟0305号室	3 寝室	無	3階 エレベータ なし	枚方市交北3丁目 〔京阪本線枚方市駅→京阪バス枚方市駅→田ノ口団地〕	S44 1969 (60㎡)	38,900円 程度	55,500円 程度	リース浴槽設置住戸(バックイン型)(必ずP9.P61.62をご覧ください)
	2人以上	4010-22-0209-23 枚方田ノ口 22棟0209号室	3 寝室	無	5階 エレベータ なし	枚方市交北3丁目 〔京阪本線枚方市駅→京阪バス枚方市駅→田ノ口団地〕	S44 1969 (60㎡)	19,600円 程度	29,200円 程度	浴槽について(必ずP9.P61.62をご覧ください)
	2人以上	4010-22-0209-23 枚方田ノ口 22棟0209号室	3 寝室	無	5階 エレベータ なし	枚方市交北3丁目 〔京阪本線枚方市駅→京阪バス枚方市駅→田ノ口団地〕	S44 1969 (60㎡)	38,500円 程度	55,500円 程度	リース浴槽設置住戸(バックイン型)(必ずP9.P61.62をご覧ください)
	2人以上	4010-22-0209-23 枚方田ノ口 22棟0209号室	3 寝室	無	5階 エレベータ なし	枚方市交北3丁目 〔京阪本線枚方市駅→京阪バス枚方市駅→田ノ口団地〕	S44 1969 (60㎡)	19,400円 程度	28,900円 程度	リース浴槽設置住戸(バックイン型)(必ずP9.P61.62をご覧ください)
	2人以上	4010-22-0209-23 枚方田ノ口 22棟0209号室	3 寝室	無	5階 エレベータ なし	枚方市交北3丁目 〔京阪本線枚方市駅→京阪バス枚方市駅→田ノ口団地〕	S44 1969 (60㎡)	38,100円 程度	54,500円 程度	リース浴槽設置住戸(バックイン型)(必ずP9.P61.62をご覧ください)

新婚・子育て世帯向け



新婚・子育て世帯向けあき家募集住宅一覧表

お問合せ先の所在地・電話番号については、
1～2ページをご参照ください。

<div> <div>C</div> <div>問合先 株式会社東急コミュニティー 大阪府営住宅守口管理センター</div> </div>										
市区町名	入居人数	申込区分 住宅名 棟・号室	寝室数	浴槽	階層 エレベータ	所在地 〔交通機関〕	完成年度 (面積)	家賃額(円)		備 考
								区分1 区分6	区分4 近隣同種家賃(参考)	
枚方市	2人以上	4010-22-0307-23 枚方田ノ口 22棟0307号室	3 寝室	無	4階 エレベータ なし	枚方市交北3丁目 〔京阪本線枚方市駅→京阪バス枚方市駅→田ノ口団地〕	S44 1969 (60㎡)	19,400円 程度 38,100円 程度	28,900円 程度 54,500円 程度	浴槽について(必ずP9.P61.62をご確認ください)
	2人以上	4010-22-0308-23 枚方田ノ口 22棟0308号室	3 寝室	無	4階 エレベータ なし	枚方市交北3丁目 〔京阪本線枚方市駅→京阪バス枚方市駅→田ノ口団地〕	S44 1969 (60㎡)	19,400円 程度 38,100円 程度	28,900円 程度 54,500円 程度	浴槽について(必ずP9.P61.62をご確認ください)
	2人以上	4010-24-0106-23 枚方田ノ口 24棟0106号室	3 寝室	無	3階 エレベータ なし	枚方市交北3丁目 〔京阪本線枚方市駅→京阪バス枚方市駅→田ノ口団地〕	S44 1969 (60㎡)	19,500円 程度 38,300円 程度	29,100円 程度 54,600円 程度	浴槽について(必ずP9.P61.62をご確認ください)
	2人以上	4010-24-0310-23 枚方田ノ口 24棟0310号室	3 寝室	無	5階 エレベータ なし	枚方市交北3丁目 〔京阪本線枚方市駅→京阪バス枚方市駅→田ノ口団地〕	S44 1969 (60㎡)	19,500円 程度 38,300円 程度	29,100円 程度 54,600円 程度	浴槽について(必ずP9.P61.62をご確認ください)
	2人以上	4010-25-0204-23 枚方田ノ口 25棟0204号室	3 寝室	無	2階 エレベータ なし	枚方市交北3丁目 〔京阪本線枚方市駅→京阪バス枚方市駅→田ノ口団地〕	S44 1969 (60㎡)	20,000円 程度 39,300円 程度	29,800円 程度 55,700円 程度	浴槽について(必ずP9.P61.62をご確認ください)
	2人以上	4010-25-0210-23 枚方田ノ口 25棟0210号室	3 寝室	無	5階 エレベータ なし	枚方市交北3丁目 〔京阪本線枚方市駅→京阪バス枚方市駅→田ノ口団地〕	S44 1969 (60㎡)	19,400円 程度 38,100円 程度	28,900円 程度 54,500円 程度	リース浴槽設置住戸(バックイン型)(必ずP9.P61.62をご確認ください)
	2人以上	4010-26-0108-23 枚方田ノ口 26棟0108号室	3 寝室	無	4階 エレベータ なし	枚方市交北3丁目 〔京阪本線枚方市駅→京阪バス枚方市駅→田ノ口団地〕	S43 1968 (60㎡)	19,200円 程度 37,700円 程度	28,600円 程度 54,600円 程度	浴槽について(必ずP9.P61.62をご確認ください)
	2人以上	4010-26-0210-23 枚方田ノ口 26棟0210号室	3 寝室	無	5階 エレベータ なし	枚方市交北3丁目 〔京阪本線枚方市駅→京阪バス枚方市駅→田ノ口団地〕	S43 1968 (60㎡)	19,200円 程度 37,700円 程度	28,600円 程度 54,600円 程度	浴槽について(必ずP9.P61.62をご確認ください)
	2人以上	4010-26-0310-23 枚方田ノ口 26棟0310号室	3 寝室	無	5階 エレベータ なし	枚方市交北3丁目 〔京阪本線枚方市駅→京阪バス枚方市駅→田ノ口団地〕	S43 1968 (60㎡)	19,200円 程度 37,700円 程度	28,600円 程度 54,600円 程度	浴槽について(必ずP9.P61.62をご確認ください)
	2人以上	4010-27-0309-23 枚方田ノ口 27棟0309号室	3 寝室	無	5階 エレベータ なし	枚方市交北3丁目 〔京阪本線枚方市駅→京阪バス枚方市駅→田ノ口団地〕	S43 1968 (60㎡)	19,200円 程度 37,700円 程度	28,600円 程度 54,600円 程度	浴槽について(必ずP9.P61.62をご確認ください)
	2人以上	4010-28-0303-23 枚方田ノ口 28棟0303号室	3 寝室	無	2階 エレベータ なし	枚方市交北3丁目 〔京阪本線枚方市駅→京阪バス枚方市駅→田ノ口団地〕	S43 1968 (60㎡)	19,400円 程度 38,100円 程度	28,900円 程度 54,600円 程度	浴槽について(必ずP9.P61.62をご確認ください)
	2人以上	4010-28-0310-23 枚方田ノ口 28棟0310号室	3 寝室	無	5階 エレベータ なし	枚方市交北3丁目 〔京阪本線枚方市駅→京阪バス枚方市駅→田ノ口団地〕	S43 1968 (60㎡)	19,200円 程度 37,700円 程度	28,600円 程度 54,600円 程度	浴槽について(必ずP9.P61.62をご確認ください)
市	2人以上	4011-06-0508-23 枚方招提 06棟0508号室	3 寝室	無	5階 エレベータ なし	枚方市招提南町3丁目 〔京阪本線枚方市駅→京阪バス枚方市駅→招提南町〕	S46 1971 (58㎡)	20,600円 程度 40,400円 程度	30,600円 程度 50,500円 程度	リース浴槽設置住戸(バックイン型)(必ずP9.P61.62をご確認ください)
	2人以上	4011-06-0509-23 枚方招提 06棟0509号室	3 寝室	無	5階 エレベータ なし	枚方市招提南町3丁目 〔京阪本線枚方市駅→京阪バス枚方市駅→招提南町〕	S46 1971 (58㎡)	20,600円 程度 40,400円 程度	30,600円 程度 50,500円 程度	リース浴槽設置住戸(バックイン型)(必ずP9.P61.62をご確認ください)
	2人以上	4011-07-0304-23 枚方招提 07棟0304号室	3 寝室	無	3階 エレベータ なし	枚方市招提南町3丁目 〔京阪本線枚方市駅→京阪バス枚方市駅→招提南町〕	S46 1971 (58㎡)	20,600円 程度 40,400円 程度	30,600円 程度 50,500円 程度	浴槽について(必ずP9.P61.62をご確認ください)
	2人以上	4011-07-0402-23 枚方招提 07棟0402号室	3 寝室	無	4階 エレベータ なし	枚方市招提南町3丁目 〔京阪本線枚方市駅→京阪バス枚方市駅→招提南町〕	S46 1971 (58㎡)	20,600円 程度 40,400円 程度	30,600円 程度 50,500円 程度	浴槽について(必ずP9.P61.62をご確認ください)

新婚・子育て世帯向け

新婚・子育て世帯向けあき家募集住宅一覧表

お問合せ先の所在地・電話番号については、1～2ページをご参照ください。

<div> <div>C</div> <div>問合先 株式会社東急コミュニティー 大阪府営住宅守口管理センター</div> </div>										
市区町名	入居人数	申込区分 住宅名 棟・号室	寝室数	浴槽	階層 エレベータ	所在地 〔交通機関〕	完成年度 (面積)	家賃額(円)		備 考
								区分1 区分6	区分4 近隣同種家賃(参考)	
枚方市	2人以上	4011-07-0403-23 枚方招提 07棟0403号室	3 寝室	無	4階 エレベータ なし	枚方市招提南町3丁目 〔京阪本線枚方市駅→京阪バス枚方市駅→招提南町〕	S46 1971 (58㎡)	20,600円 程度	30,600円 程度	浴槽について(必ずP9,P61,62をご確認ください)
	2人以上	4011-25-0304-23 枚方招提 25棟0304号室	3 寝室	無	3階 エレベータ なし	枚方市招提南町3丁目 〔京阪本線枚方市駅→京阪バス枚方市駅→招提南町〕	S57 1982 (56㎡)	19,800円 程度	29,500円 程度	浴槽について(必ずP9,P61,62をご確認ください)
	2人以上	4016-05-0302-23 枚方藤阪中 05棟0302号室	3 寝室	無	3階 エレベータ なし	枚方市藤阪中町 〔JR学研都市線長尾駅 徒歩約11分〕	H03 1991 (61㎡)	24,800円 程度	37,000円 程度	リース浴槽設置住戸(バックイン型)(必ずP9,P61,62をご確認ください)
	2人以上	4019-08-0308-23 枚方船橋 08棟0308号室	3 寝室	有	3階 エレベータ 停止	枚方市南船橋2丁目 〔京阪本線樟葉駅→京阪バス樟葉駅→南船橋〕	H12 2000 (68㎡)	30,300円 程度	45,200円 程度	
	2人以上	4019-11-0301-23 枚方船橋 11棟0301号室	3 寝室	有	3階 エレベータ 停止	枚方市南船橋2丁目 〔京阪本線樟葉駅→京阪バス樟葉駅→南船橋〕	H13 2001 (61㎡)	27,300円 程度	40,700円 程度	
	2人以上	4021-03-0202-23 枚方東牧野 03棟0202号室	3 寝室	有	2階 エレベータ 停止	枚方市東牧野町 〔京阪本線牧野駅→京阪バス牧野駅前→宇山〕	H13 2001 (62㎡)	27,800円 程度	41,400円 程度	
	2人以上	4021-03-0209-23 枚方東牧野 03棟0209号室	3 寝室	有	2階 エレベータ 停止	枚方市東牧野町 〔京阪本線牧野駅→京阪バス牧野駅前→宇山〕	H13 2001 (69㎡)	30,900円 程度	46,000円 程度	
	2人以上	4027-01-0302-23 枚方牧野北 01棟0302号室	3 寝室	有	3階 エレベータ 停止	枚方市牧野北町 〔京阪本線牧野駅 徒歩約11分〕	H27 2015 (59㎡)	28,300円 程度	42,100円 程度	
寝屋川市	2人以上	4509-10-0302-23 寝屋川秦 10棟0302号室	3 寝室	無	3階 エレベータ なし	寝屋川市三井が丘2丁目 〔京阪本線寝屋川市駅→京阪バス寝屋川市駅→三井秦団地〕	S46 1971 (58㎡)	22,300円 程度	33,300円 程度	浴槽について(必ずP9,P61,62をご確認ください)
	2人以上	4512-02-0104-23 寝屋川仁和寺 02棟0104号室	3 寝室	無	1階	寝屋川市仁和寺町6丁目 〔京阪本線寝屋川市駅→京阪バス寝屋川市駅→仁和寺団地口〕	S49 1974 (61㎡)	24,400円 程度	36,400円 程度	リース浴槽設置住戸(バックイン型)(必ずP9,P61,62をご確認ください)、EVI事中(必ずP62をご確認ください)、駐車場の新規契約を一部停止中
	2人以上	4512-03-0104-23 寝屋川仁和寺 03棟0104号室	3 寝室	無	1階	寝屋川市仁和寺町6丁目 〔京阪本線寝屋川市駅→京阪バス寝屋川市駅→仁和寺団地口〕	S49 1974 (61㎡)	24,400円 程度	36,400円 程度	浴槽について(必ずP9,P61,62をご確認ください)、EVI事中(必ずP62をご確認ください)、駐車場の新規契約を一部停止中
	2人以上	4514-07-0302-23 寝屋川寝屋 07棟0302号室	3 寝室	無	3階 エレベータ なし	寝屋川市寝屋新町 〔JR学研都市線星田駅 徒歩約16分〕	S52 1977 (56㎡)	19,100円 程度	28,500円 程度	浴槽について(必ずP9,P61,62をご確認ください)
	2人以上	4516-01-0502-23 寝屋川大利 01棟0502号室	3 寝室	有	4階 エレベータ なし	寝屋川市大利町 〔京阪本線寝屋川市駅 徒歩約7分〕	S59 1984 (68㎡)	26,800円 程度	39,900円 程度	バランス釜タイプ(必ずP9,P61,62をご確認ください)、メゾネットタイプの住戸です
	2人以上	4518-01-0108-23 寝屋川成田東 01棟0108号室	3 寝室	無	1階	寝屋川市成田東町 〔京阪本線香里園駅→京阪バス香里園→香里ヶ丘〕	S60 1985 (63㎡)	24,800円 程度	37,000円 程度	浴槽について(必ずP9,P61,62をご確認ください)、メゾネットタイプの住戸です
	2人以上	4518-02-0303-23 寝屋川成田東 02棟0303号室	3 寝室	無	3階 エレベータ なし	寝屋川市成田東町 〔京阪本線香里園駅→京阪バス香里園→香里ヶ丘〕	S60 1985 (61㎡)	23,700円 程度	35,300円 程度	浴槽について(必ずP9,P61,62をご確認ください)
	2人以上	4519-12-0502-23 寝屋川春日 12棟0502号室	3 寝室	無	5階 エレベータ 停止	寝屋川市春日町 〔京阪本線寝屋川市駅→京阪バス寝屋川市駅→春日町〕	H08 1996 (59㎡)	26,300円 程度	39,200円 程度	リース浴槽設置住戸(バックイン型)(必ずP9,P61,62をご確認ください)

新婚・子育て世帯向け



新婚・子育て世帯向けあき家募集住宅一覧表

お問合せ先の所在地・電話番号については、1～2ページをご参照ください。

<div> <div>C</div> <div>問合先 株式会社東急コミュニティー 大阪府営住宅守口管理センター</div> </div>										
市区町名	入居人数	申込区分 住宅名 棟・号室	寝室数	浴槽	階層 エレベータ	所在地 〔交通機関〕	完成年度 (面積)	家賃額(円)		備 考
								区分1 区分6	区分4 近隣同種家賃(参考)	
寝屋川市	2人以上	4520-01-0202-23 寝屋川池田 01棟0202号室	3 寝室	無	2階 エレベータ 通過	寝屋川市池田西町 〔京阪本線寝屋川市駅→京阪バス寝屋川市駅→池田府営住宅前〕	H02 1990 (59㎡)	25,200円 程度	37,500円 程度	浴槽について(必ずP9,P61,62をご覧ください)
	2人以上	4522-04-0504-23 寝屋川御幸西 04棟0504号室	3 寝室	無	5階 エレベータ 停止	寝屋川市御幸西町 〔京阪本線萱島駅→京阪バス京阪萱島駅前→中神田〕	H06 1994 (60㎡)	26,900円 程度	40,000円 程度	リース浴槽設置住戸(バックイン型)(必ずP9,P61,62をご覧ください)
	2人以上	4522-05-0201-23 寝屋川御幸西 05棟0201号室	3 寝室	有	2階 エレベータ 停止	寝屋川市御幸西町 〔京阪本線萱島駅→京阪バス京阪萱島駅前→中神田〕	H07 1995 (61㎡)	27,900円 程度	41,600円 程度	
	2人以上	4522-11-0302-23 寝屋川御幸西 11棟0302号室	3 寝室	有	3階 エレベータ 停止	寝屋川市御幸西町 〔京阪本線萱島駅→京阪バス京阪萱島駅前→中神田〕	H16 2004 (61㎡)	29,100円 程度	43,400円 程度	
門真市	2人以上	5313-02-0506-23 門真上島 02棟0506号室	3 寝室	有	5階 エレベータ 停止	門真市上島町 〔京阪本線萱島駅 徒歩約6分〕	H14 2002 (61㎡)	29,400円 程度	43,700円 程度	
四條市	2人以上	5901-06-0208-23 清滝 06棟0208号室	3 寝室	無	2階 エレベータ なし	四條市清滝新町 〔JR学研都市線四條駅→近鉄バス四條駅→清滝団地〕	S45 1970 (56㎡)	19,900円 程度	29,700円 程度	浴槽について(必ずP9,P61,62をご覧ください)
	2人以上	5901-06-0309-23 清滝 06棟0309号室	3 寝室	無	3階 エレベータ なし	四條市清滝新町 〔JR学研都市線四條駅→近鉄バス四條駅→清滝団地〕	S45 1970 (56㎡)	19,700円 程度	29,400円 程度	浴槽について(必ずP9,P61,62をご覧ください)
	2人以上	5901-09-0209-23 清滝 09棟0209号室	3 寝室	無	2階 エレベータ なし	四條市清滝新町 〔JR学研都市線四條駅→近鉄バス四條駅→清滝団地〕	S45 1970 (56㎡)	19,900円 程度	29,700円 程度	浴槽について(必ずP9,P61,62をご覧ください)
	2人以上	5901-09-0305-23 清滝 09棟0305号室	3 寝室	無	3階 エレベータ なし	四條市清滝新町 〔JR学研都市線四條駅→近鉄バス四條駅→清滝団地〕	S45 1970 (56㎡)	19,700円 程度	29,400円 程度	浴槽について(必ずP9,P61,62をご覧ください)
	2人以上	5901-09-0404-23 清滝 09棟0404号室	3 寝室	無	4階 エレベータ なし	四條市清滝新町 〔JR学研都市線四條駅→近鉄バス四條駅→清滝団地〕	S45 1970 (56㎡)	19,700円 程度	29,400円 程度	浴槽について(必ずP9,P61,62をご覧ください)
	2人以上	5901-09-0412-23 清滝 09棟0412号室	3 寝室	無	4階 エレベータ なし	四條市清滝新町 〔JR学研都市線四條駅→近鉄バス四條駅→清滝団地〕	S45 1970 (56㎡)	19,700円 程度	29,400円 程度	浴槽について(必ずP9,P61,62をご覧ください)
	2人以上	5901-09-0504-23 清滝 09棟0504号室	3 寝室	無	5階 エレベータ なし	四條市清滝新町 〔JR学研都市線四條駅→近鉄バス四條駅→清滝団地〕	S45 1970 (56㎡)	19,700円 程度	29,400円 程度	浴槽について(必ずP9,P61,62をご覧ください)
	2人以上	5901-16-0107-23 清滝 16棟0107号室	3 寝室	無	1階	四條市清滝新町 〔JR学研都市線四條駅→近鉄バス四條駅→清滝団地〕	S45 1970 (58㎡)	20,400円 程度	30,300円 程度	浴槽について(必ずP9,P61,62をご覧ください)
	2人以上	5901-16-0209-23 清滝 16棟0209号室	3 寝室	無	2階 エレベータ なし	四條市清滝新町 〔JR学研都市線四條駅→近鉄バス四條駅→清滝団地〕	S45 1970 (58㎡)	20,400円 程度	30,300円 程度	浴槽について(必ずP9,P61,62をご覧ください)
	2人以上	5901-16-0301-23 清滝 16棟0301号室	3 寝室	無	3階 エレベータ なし	四條市清滝新町 〔JR学研都市線四條駅→近鉄バス四條駅→清滝団地〕	S45 1970 (58㎡)	20,100円 程度	30,000円 程度	浴槽について(必ずP9,P61,62をご覧ください)
	2人以上	5901-16-0408-23 清滝 16棟0408号室	3 寝室	無	4階 エレベータ なし	四條市清滝新町 〔JR学研都市線四條駅→近鉄バス四條駅→清滝団地〕	S45 1970 (58㎡)	20,100円 程度	30,000円 程度	浴槽について(必ずP9,P61,62をご覧ください)
	2人以上	5901-16-0408-23 清滝 16棟0408号室	3 寝室	無	4階 エレベータ なし	四條市清滝新町 〔JR学研都市線四條駅→近鉄バス四條駅→清滝団地〕	S45 1970 (58㎡)	39,600円 程度	48,900円 程度	

新婚・子育て世帯向け

新婚・子育て世帯向けあき家募集住宅一覧表

お問合せ先の所在地・電話番号については、
1～2ページをご参照ください。

<div> <div>C</div> <div>問合先 株式会社東急コミュニティー 大阪府営住宅守口管理センター</div> </div>										
市区町名	入居人数	申込区分 住宅名 棟・号室	寝室数	浴槽	階層 エレベータ	所在地 〔交通機関〕	完成年度 (面積)	家賃額(円)		備 考
								区分1	区分4	
								区分6	近傍同種家賃(参考)	
四條畷市	2人以上	5901-17-0102-23 清滝 17棟0102号室	3 寝室	無	1階	四條畷市清滝新町 〔JR学研都市線四條畷駅→近鉄バス四條畷駅→清滝団地〕	S45 1970 (58㎡)	20,700円 程度	30,900円 程度	浴槽について(必ずP9,P61,62をご覧ください)
								40,700円 程度	50,000円 程度	
交野市	2人以上	6003-03-0308-23 交野松塚 03棟0308号室	3 寝室	無	4階 エレベータなし	交野市松塚 〔京阪交野線郡津駅 徒歩約6分〕	S43 1968 (64㎡)	21,500円 程度	32,100円 程度	浴槽について(必ずP9,P61,62をご覧ください)
								42,300円 程度	62,000円 程度	
	2人以上	6003-06-0301-23 交野松塚 06棟0301号室	3 寝室	無	1階	交野市松塚 〔京阪交野線郡津駅 徒歩約6分〕	S44 1969 (64㎡)	21,500円 程度	32,100円 程度	浴槽について(必ずP9,P61,62をご覧ください)
								42,300円 程度	58,900円 程度	
	2人以上	6003-06-0310-23 交野松塚 06棟0310号室	3 寝室	無	5階 エレベータなし	交野市松塚 〔京阪交野線郡津駅 徒歩約6分〕	S44 1969 (64㎡)	21,300円 程度	31,800円 程度	リース浴槽設置住戸(バックイン型)(必ずP9,P61,62をご覧ください)
								41,900円 程度	58,900円 程度	

<div> <div>D</div> <div>問合先 株式会社穴吹ハウジングサービス 大阪府営住宅布施管理センター</div> </div>										
市区町名	入居人数	申込区分 住宅名 棟・号室	寝室数	浴槽	階層 エレベータ	所在地 〔交通機関〕	完成年度 (面積)	家賃額(円)		備 考
								区分1	区分4	
								区分6	近傍同種家賃(参考)	
大東市	2人以上	4806-31-1101-23 大東朋来 31棟1101号室	3 寝室	無	11階 エレベータ通過	大東市朋来1丁目 〔JR学研都市線住道駅→近鉄バス住道駅前→朋来住宅前〕	S60 1985 (61㎡)	23,200円 程度	34,500円 程度	浴槽について(必ずP9,P61,62をご覧ください)
								45,500円 程度	78,900円 程度	
大阪市	2人以上	5713-05-0303-23 東大阪加納 05棟0303号室	3 寝室	無	3階 エレベータなし	東大阪市加納3丁目 〔近鉄けいはんな線吉田駅 徒歩約24分〕	S58 1983 (61㎡)	27,500円 程度	40,900円 程度	浴槽について(必ずP9,P61,62をご覧ください)
								53,900円 程度	65,900円 程度	
	2人以上	5713-05-0503-23 東大阪加納 05棟0503号室	3 寝室	無	5階 エレベータなし	東大阪市加納3丁目 〔近鉄けいはんな線吉田駅 徒歩約24分〕	S58 1983 (61㎡)	27,500円 程度	40,900円 程度	浴槽について(必ずP9,P61,62をご覧ください)
								53,900円 程度	65,700円 程度	
	2人以上	5713-05-0506-23 東大阪加納 05棟0506号室	3 寝室	無	5階 エレベータなし	東大阪市加納3丁目 〔近鉄けいはんな線吉田駅 徒歩約24分〕	S58 1983 (61㎡)	27,500円 程度	40,900円 程度	浴槽について(必ずP9,P61,62をご覧ください)
								53,900円 程度	65,700円 程度	
	2人以上	5713-09-0503-23 東大阪加納 09棟0503号室	3 寝室	有	5階 エレベータなし	東大阪市加納3丁目 〔近鉄けいはんな線吉田駅 徒歩約24分〕	S58 1983 (61㎡)	27,800円 程度	41,400円 程度	
								54,600円 程度	67,700円 程度	
	2人以上	5713-10-0504-23 東大阪加納 10棟0504号室	3 寝室	無	5階 エレベータなし	東大阪市加納3丁目 〔近鉄けいはんな線吉田駅 徒歩約24分〕	S58 1983 (61㎡)	27,500円 程度	40,900円 程度	浴槽について(必ずP9,P61,62をご覧ください)
								53,900円 程度	65,600円 程度	
大阪市	2人以上	5713-13-0504-23 東大阪加納 13棟0504号室	3 寝室	無	5階 エレベータなし	東大阪市加納3丁目 〔近鉄けいはんな線吉田駅 徒歩約24分〕	S59 1984 (61㎡)	27,500円 程度	40,900円 程度	浴槽について(必ずP9,P61,62をご覧ください)
								53,900円 程度	66,300円 程度	
	2人以上	5713-15-0201-23 東大阪加納 15棟0201号室	3 寝室	無	2階 エレベータなし	東大阪市加納3丁目 〔近鉄けいはんな線吉田駅 徒歩約24分〕	S59 1984 (61㎡)	27,800円 程度	41,400円 程度	浴槽について(必ずP9,P61,62をご覧ください)
								54,500円 程度	66,300円 程度	
大阪市	2人以上	5713-15-0405-23 東大阪加納 15棟0405号室	3 寝室	無	4階 エレベータなし	東大阪市加納3丁目 〔近鉄けいはんな線吉田駅 徒歩約24分〕	S59 1984 (61㎡)	27,500円 程度	40,900円 程度	リース浴槽設置住戸(バックイン型)(必ずP9,P61,62をご覧ください)
								53,900円 程度	66,300円 程度	
大阪市	2人以上	5714-01-0501-23 東大阪稲田 01棟0501号室	3 寝室	無	5階 エレベータなし	東大阪市稲田新町2丁目 〔JR学研都市線徳庵駅 徒歩約7分〕	H02 1990 (61㎡)	28,700円 程度	42,800円 程度	浴槽について(必ずP9,P61,62をご覧ください)
								56,400円 程度	77,600円 程度	



新婚・子育て世帯向けあき家募集住宅一覧表

お問合せ先の所在地・電話番号については、
1～2ページをご参照ください。

<div> <div>D</div> <div>問合先 株式会社穴吹ハウジングサービス 大阪府営住宅布施管理センター</div> </div>										
市区町名	入居人数	申込区分 住宅名 棟・号室	寝室数	浴槽	階層 エレベータ	所在地 〔交通機関〕	完成年度 (面積)	家賃額(円)		備 考
								区分1 区分6	区分4 近隣同種家賃(参考)	
東 大 阪 市	2人以上	5714-03-0203-23 東大阪稲田 03棟0203号室	3 寝室	無	2階 エレベータ なし	東大阪市稲田新町2丁目 〔JR学研都市線徳庵駅 徒歩 約7分〕	H02 1990 (61㎡)	29,000円 程度	43,200円 程度	リース浴槽設置住戸 (バックイン型)(必ず P9.P61.62を ご 覧 下さい)
	2人以上	5714-03-0501-23 東大阪稲田 03棟0501号室	3 寝室	無	5階 エレベータ なし	東大阪市稲田新町2丁目 〔JR学研都市線徳庵駅 徒歩 約7分〕	H02 1990 (61㎡)	28,700円 程度	42,800円 程度	浴槽について(必ず P9.P61.62を ご 覧 ください)
	2人以上	5714-06-0504-23 東大阪稲田 06棟0504号室	3 寝室	無	5階 エレベータ なし	東大阪市稲田新町2丁目 〔JR学研都市線徳庵駅 徒歩 約7分〕	H01 1989 (61㎡)	28,600円 程度	42,600円 程度	リース浴槽設置住戸 (バックイン型)(必ず P9.P61.62を ご 覧 ください)
	2人以上	5714-14-0303-23 東大阪稲田 14棟0303号室	3 寝室	無	3階 エレベータ なし	東大阪市稲田新町1丁目 〔JR学研都市線徳庵駅 徒歩 約7分〕	H04 1992 (61㎡)	29,300円 程度	43,600円 程度	浴槽について(必ず P9.P61.62を ご 覧 ください)
	2人以上	5714-14-0505-23 東大阪稲田 14棟0505号室	3 寝室	無	5階 エレベータ なし	東大阪市稲田新町1丁目 〔JR学研都市線徳庵駅 徒歩 約7分〕	H04 1992 (61㎡)	29,300円 程度	43,600円 程度	浴槽について(必ず P9.P61.62を ご 覧 ください)
	2人以上	5714-15-0506-23 東大阪稲田 15棟0506号室	3 寝室	無	5階 エレベータ なし	東大阪市稲田新町1丁目 〔JR学研都市線徳庵駅 徒歩 約7分〕	H04 1992 (61㎡)	29,300円 程度	43,600円 程度	浴槽について(必ず P9.P61.62を ご 覧 ください)
	2人以上	5714-16-0203-23 東大阪稲田 16棟0203号室	3 寝室	無	2階 エレベータ なし	東大阪市稲田新町2丁目 〔JR学研都市線徳庵駅 徒歩 約7分〕	H04 1992 (61㎡)	29,600円 程度	44,100円 程度	浴槽について(必ず P9.P61.62を ご 覧 ください)
	2人以上	5714-17-0204-23 東大阪稲田 17棟0204号室	3 寝室	無	2階 エレベータ なし	東大阪市稲田新町1丁目 〔JR学研都市線徳庵駅 徒歩 約7分〕	H07 1995 (61㎡)	29,900円 程度	44,600円 程度	浴槽について(必ず P9.P61.62を ご 覧 ください)
	2人以上	5714-18-0504-23 東大阪稲田 18棟0504号室	3 寝室	無	5階 エレベータ なし	東大阪市稲田新町1丁目 〔JR学研都市線徳庵駅 徒歩 約7分〕	H07 1995 (61㎡)	29,600円 程度	44,100円 程度	浴槽について(必ず P9.P61.62を ご 覧 ください)
	2人以上	5715-07-0104-23 東大阪鴻池 07棟0104号室	3 寝室	有	1階	東大阪市鴻池町1丁目 〔JR学研都市線鴻池新田駅 徒歩約12分〕	H01 1989 (61㎡)	29,900円 程度	44,500円 程度	
	2人以上	5715-07-0406-23 東大阪鴻池 07棟0406号室	3 寝室	無	4階 エレベータ なし	東大阪市鴻池町1丁目 〔JR学研都市線鴻池新田駅 徒歩約12分〕	H01 1989 (61㎡)	29,300円 程度	43,600円 程度	浴槽について(必ず P9.P61.62を ご 覧 ください)
	2人以上	5715-09-0105-23 東大阪鴻池 09棟0105号室	3 寝室	有	1階	東大阪市鴻池町1丁目 〔JR学研都市線鴻池新田駅 徒歩約12分〕	H04 1992 (59㎡)	29,600円 程度	44,000円 程度	
市	2人以上	5715-12-0504-23 東大阪鴻池 12棟0504号室	3 寝室	無	5階 エレベータ 停止	東大阪市鴻池町1丁目 〔JR学研都市線鴻池新田駅 徒歩約12分〕	H06 1994 (64㎡)	31,700円 程度	47,200円 程度	リース浴槽設置住戸 (バックイン型)(必ず P9.P61.62を ご 覧 下さい)
	2人以上	5716-01-0102-23 東大阪吉田 01棟0102号室	3 寝室	無	1階	東大阪市島之内1丁目 〔近鉄けいはんな線吉田駅 徒歩約11分〕	H02 1990 (61㎡)	29,200円 程度	43,500円 程度	浴槽について(必ず P9.P61.62を ご 覧 ください)
	2人以上	5716-01-0303-23 東大阪吉田 01棟0303号室	3 寝室	無	3階 エレベータ 通過	東大阪市島之内1丁目 〔近鉄けいはんな線吉田駅 徒歩約11分〕	H02 1990 (61㎡)	29,500円 程度	43,900円 程度	リース浴槽設置住戸 (バックイン型)(必ず P9.P61.62を ご 覧 下さい)
	2人以上	5716-04-0203-23 東大阪吉田 04棟0203号室	3 寝室	無	2階 エレベータ 通過	東大阪市島之内1丁目 〔近鉄けいはんな線吉田駅 徒歩約11分〕	H02 1990 (61㎡)	29,200円 程度	43,500円 程度	浴槽について(必ず P9.P61.62を ご 覧 ください)

新婚・子育て世帯向け

新婚・子育て世帯向けあき家募集住宅一覧表

お問合せ先の所在地・電話番号については、
1～2ページをご参照ください。

<div> <div>D</div> <div>問合先 株式会社穴吹ハウジングサービス 大阪府営住宅布施管理センター</div> </div>										
市区町名	入居人数	申込区分 住宅名 棟・号室	寝室数	浴槽	階層 エレベータ	所在地 〔交通機関〕	完成年度 (面積)	家賃額(円)		備 考
								区分1 区分6	区分4 近隣同種家賃(参考)	
東	2人以上	5716-04-0508-23 東大阪吉田 04棟0508号室	3 寝室	無	5階 エレベータ 通過	東大阪市島之内1丁目 〔近鉄けいはんな線吉田駅 徒歩約11分〕	H02 1990 (61㎡)	29,200円 程度 57,400円 程度	43,500円 程度 80,000円 程度	浴槽について(必ず P9.P61.62をご 覧ください)
	2人以上	5716-04-0610-23 東大阪吉田 04棟0610号室	3 寝室	無	6階 エレベータ 通過	東大阪市島之内1丁目 〔近鉄けいはんな線吉田駅 徒歩約11分〕	H02 1990 (61㎡)	29,600円 程度 58,100円 程度	44,100円 程度 81,200円 程度	浴槽について(必ず P9.P61.62をご 覧ください)
	2人以上	5716-05-0202-23 東大阪吉田 05棟0202号室	3 寝室	無	2階 エレベータ なし	東大阪市島之内1丁目 〔近鉄けいはんな線吉田駅 徒歩約11分〕	H02 1990 (60㎡)	29,000円 程度 56,900円 程度	43,100円 程度 77,900円 程度	リース浴槽設置住戸 (バックイン型)(必ず P9.P61.62をご 下さい)
	2人以上	5716-10-0502-23 東大阪吉田 10棟0502号室	3 寝室	無	5階 エレベータ 停止	東大阪市島之内1丁目 〔近鉄けいはんな線吉田駅 徒歩約11分〕	H02 1990 (60㎡)	29,200円 程度 57,300円 程度	43,400円 程度 80,400円 程度	浴槽について(必ず P9.P61.62をご 覧ください)
	2人以上	5716-11-0202-23 東大阪吉田 11棟0202号室	3 寝室	無	2階 エレベータ 通過	東大阪市島之内1丁目 〔近鉄けいはんな線吉田駅 徒歩約11分〕	H02 1990 (61㎡)	29,200円 程度 57,400円 程度	43,500円 程度 78,100円 程度	浴槽について(必ず P9.P61.62をご 覧ください)
	2人以上	5716-11-0407-23 東大阪吉田 11棟0407号室	3 寝室	無	4階 エレベータ 停止	東大阪市島之内1丁目 〔近鉄けいはんな線吉田駅 徒歩約11分〕	H02 1990 (61㎡)	29,600円 程度 58,100円 程度	44,100円 程度 81,000円 程度	リース浴槽設置住戸 (バックイン型)(必ず P9.P61.62をご 下さい)
大	2人以上	5716-11-0901-23 東大阪吉田 11棟0901号室	3 寝室	無	9階 エレベータ 通過	東大阪市島之内1丁目 〔近鉄けいはんな線吉田駅 徒歩約11分〕	H02 1990 (63㎡)	30,700円 程度 60,300円 程度	45,700円 程度 83,000円 程度	浴槽について(必ず P9.P61.62をご 覧ください)
	2人以上	5716-13-0301-23 東大阪吉田 13棟0301号室	3 寝室	無	3階 エレベータ 停止	東大阪市島之内1丁目 〔近鉄けいはんな線吉田駅 徒歩約11分〕	H02 1990 (61㎡)	29,200円 程度 57,400円 程度	43,500円 程度 82,200円 程度	浴槽について(必ず P9.P61.62をご 覧ください)
	2人以上	5716-13-0501-23 東大阪吉田 13棟0501号室	3 寝室	無	5階 エレベータ 停止	東大阪市島之内1丁目 〔近鉄けいはんな線吉田駅 徒歩約11分〕	H02 1990 (61㎡)	29,600円 程度 58,100円 程度	44,000円 程度 85,200円 程度	浴槽について(必ず P9.P61.62をご 覧ください)
	2人以上	5716-14-0303-23 東大阪吉田 14棟0303号室	3 寝室	有	3階 エレベータ なし	東大阪市島之内1丁目 〔近鉄けいはんな線吉田駅 徒歩約11分〕	H02 1990 (60㎡)	29,600円 程度 58,100円 程度	44,100円 程度 81,100円 程度	
	2人以上	5716-16-0404-23 東大阪吉田 16棟0404号室	3 寝室	無	4階 エレベータ 停止	東大阪市島之内1丁目 〔近鉄けいはんな線吉田駅 徒歩約11分〕	H02 1990 (60㎡)	29,100円 程度 57,200円 程度	43,400円 程度 83,000円 程度	浴槽について(必ず P9.P61.62をご 覧ください)
	2人以上	5717-01-0701-23 東大阪春宮 01棟0701号室	3 寝室	有	7階 エレベータ 停止	東大阪市荒本北 〔近鉄けいはんな線荒本駅 徒歩約5分〕	H06 1994 (64㎡)	31,600円 程度 62,000円 程度	47,000円 程度 144,100円 程度	
市	2人以上	5717-01-1002-23 東大阪春宮 01棟1002号室	3 寝室	有	10階 エレベータ 停止	東大阪市荒本北 〔近鉄けいはんな線荒本駅 徒歩約5分〕	H06 1994 (64㎡)	31,600円 程度 62,000円 程度	47,000円 程度 144,100円 程度	
	2人以上	5717-01-1106-23 東大阪春宮 01棟1106号室	3 寝室	有	11階 エレベータ 停止	東大阪市荒本北 〔近鉄けいはんな線荒本駅 徒歩約5分〕	H06 1994 (64㎡)	31,800円 程度 62,500円 程度	47,400円 程度 145,100円 程度	
	2人以上	5717-02-1008-23 東大阪春宮 02棟1008号室	3 寝室	有	10階 エレベータ 停止	東大阪市荒本北 〔近鉄けいはんな線荒本駅 徒歩約5分〕	H06 1994 (64㎡)	31,800円 程度 62,500円 程度	47,400円 程度 154,800円 程度	
	2人以上	5717-02-1408-23 東大阪春宮 02棟1408号室	3 寝室	有	14階 エレベータ 停止	東大阪市荒本北 〔近鉄けいはんな線荒本駅 徒歩約5分〕	H06 1994 (64㎡)	31,800円 程度 62,500円 程度	47,400円 程度 154,800円 程度	
	2人以上	5717-02-1408-23 東大阪春宮 02棟1408号室	3 寝室	有	14階 エレベータ 停止	東大阪市荒本北 〔近鉄けいはんな線荒本駅 徒歩約5分〕	H06 1994 (64㎡)	31,800円 程度 62,500円 程度	47,400円 程度 154,800円 程度	

新婚・子育て世帯向け



新婚・子育て世帯向けあき家募集住宅一覧表

お問合せ先の所在地・電話番号については、
1～2ページをご参照ください。

D 問合先 株式会社穴吹ハウジングサービス 大阪府営住宅布施管理センター										
市区町名	入居人数	申込区分 住 宅 名 棟・号室	寝室数	浴槽	階層 エレベータ	所 在 地 〔交通機関〕	完成年度 (面積)	家賃額(円)		備 考
								区分1 区分6	区分4 近傍同種家賃(参考)	
東 大 阪 市	2人以上	5717-02-1908-23 東大阪春宮 02棟1908号室	3 寝室	有	19階 エレベータ 停止	東大阪市荒本北 〔近鉄けいはんな線荒本駅 徒歩約5分〕	H06 1994 (64㎡)	31,800円 程度	47,400円 程度	
	2人以上	5717-03-1206-23 東大阪春宮 03棟1206号室	3 寝室	有	12階 エレベータ 停止	東大阪市荒本北 〔近鉄けいはんな線荒本駅 徒歩約5分〕	H05 1993 (64㎡)	31,400円 程度	46,800円 程度	
	2人以上	5717-04-0704-23 東大阪春宮 04棟0704号室	3 寝室	有	7階 エレベータ 停止	東大阪市荒本北 〔近鉄けいはんな線荒本駅 徒歩約5分〕	H05 1993 (64㎡)	31,600円 程度	47,100円 程度	
	2人以上	5717-04-0802-23 東大阪春宮 04棟0802号室	3 寝室	有	8階 エレベータ 停止	東大阪市荒本北 〔近鉄けいはんな線荒本駅 徒歩約5分〕	H05 1993 (64㎡)	31,600円 程度	47,100円 程度	
	2人以上	5717-04-0806-23 東大阪春宮 04棟0806号室	3 寝室	有	8階 エレベータ 停止	東大阪市荒本北 〔近鉄けいはんな線荒本駅 徒歩約5分〕	H05 1993 (64㎡)	31,600円 程度	47,100円 程度	
	2人以上	5717-06-0304-23 東大阪春宮 06棟0304号室	3 寝室	有	3階 エレベータ 通過	東大阪市荒本北 〔近鉄けいはんな線荒本駅 徒歩約5分〕	H05 1993 (64㎡)	31,600円 程度	47,000円 程度	
	2人以上	5717-07-0506-23 東大阪春宮 07棟0506号室	3 寝室	有	5階 エレベータ 停止	東大阪市荒本北 〔近鉄けいはんな線荒本駅 徒歩約5分〕	H05 1993 (64㎡)	31,600円 程度	47,000円 程度	
	2人以上	5717-08-0802-23 東大阪春宮 08棟0802号室	3 寝室	有	8階 エレベータ 停止	東大阪市荒本北 〔近鉄けいはんな線荒本駅 徒歩約5分〕	H08 1996 (64㎡)	32,000円 程度	47,700円 程度	
	2人以上	5717-08-1304-23 東大阪春宮 08棟1304号室	3 寝室	有	13階 エレベータ 停止	東大阪市荒本北 〔近鉄けいはんな線荒本駅 徒歩約5分〕	H08 1996 (64㎡)	32,000円 程度	47,700円 程度	
	2人以上	5717-09-0605-23 東大阪春宮 09棟0605号室	3 寝室	有	6階 エレベータ 通過	東大阪市荒本北 〔近鉄けいはんな線荒本駅 徒歩約5分〕	H08 1996 (64㎡)	32,000円 程度	47,700円 程度	
	2人以上	5717-09-0610-23 東大阪春宮 09棟0610号室	3 寝室	有	6階 エレベータ 通過	東大阪市荒本北 〔近鉄けいはんな線荒本駅 徒歩約5分〕	H08 1996 (64㎡)	32,000円 程度	47,700円 程度	
	2人以上	5717-10-0501-23 東大阪春宮 10棟0501号室	3 寝室	有	5階 エレベータ 停止	東大阪市荒本北 〔近鉄けいはんな線荒本駅 徒歩約5分〕	H10 1998 (64㎡)	32,400円 程度	48,200円 程度	
	2人以上	5717-10-1406-23 東大阪春宮 10棟1406号室	3 寝室	有	14階 エレベータ 停止	東大阪市荒本北 〔近鉄けいはんな線荒本駅 徒歩約5分〕	H10 1998 (64㎡)	32,400円 程度	48,300円 程度	
	2人以上	5717-10-1802-23 東大阪春宮 10棟1802号室	3 寝室	有	18階 エレベータ 停止	東大阪市荒本北 〔近鉄けいはんな線荒本駅 徒歩約5分〕	H10 1998 (64㎡)	32,400円 程度	48,200円 程度	
	2人以上	5717-10-2608-23 東大阪春宮 10棟2608号室	3 寝室	有	26階 エレベータ 停止	東大阪市荒本北 〔近鉄けいはんな線荒本駅 徒歩約5分〕	H10 1998 (64㎡)	32,400円 程度	48,200円 程度	
	2人以上	5717-11-0302-23 東大阪春宮 11棟0302号室	3 寝室	有	3階 エレベータ 停止	東大阪市荒本北 〔近鉄けいはんな線荒本駅 徒歩約5分〕	H10 1998 (64㎡)	32,100円 程度	47,800円 程度	
								63,100円 程度	167,100円 程度	

新婚・子育て世帯向け

新婚・子育て世帯向けあき家募集住宅一覧表

お問合せ先の所在地・電話番号については、
1～2ページをご参照ください。

新婚・子育て世帯向け

問合先 株式会社穴吹ハウジングサービス 大阪府営住宅布施管理センター										
市区町名	入居人数	申込区分 住 宅 名 棟・号室	寝室数	浴槽	階層 エレベータ	所 在 地 〔交通機関〕	完成年度 (面積)	家賃額(円)		備 考
								区分1	区分4	
								区分6	近傍同種家賃(参考)	
東	2人以上	5719-02-0210-23 東大阪島之内 02棟0210号室	3 寝室	有	2階 エレベータ 停止	東大阪市島之内2丁目 〔近鉄けいはんな線吉田駅 徒歩約5分〕	H11 1999 (61㎡)	31,200円 程度	46,500円 程度	
								61,300円 程度	101,000円 程度	
	2人以上	5719-07-0604-23 東大阪島之内 07棟0604号室	3 寝室	有	6階 エレベータ 停止	東大阪市島之内2丁目 〔近鉄けいはんな線吉田駅 徒歩約5分〕	H14 2002 (61㎡)	31,300円 程度	46,700円 程度	
								61,500円 程度	100,100円 程度	
	2人以上	5719-09-0605-23 東大阪島之内 09棟0605号室	3 寝室	有	6階 エレベータ 停止	東大阪市島之内2丁目 〔近鉄けいはんな線吉田駅 徒歩約5分〕	H16 2004 (61㎡)	31,400円 程度	46,800円 程度	
								61,700円 程度	96,500円 程度	
大	2人以上	5720-03-0602-23 東大阪玉串 03棟0602号室	3 寝室	有	6階 エレベータ 停止	東大阪市玉串町東1丁目 〔近鉄奈良線河内花園駅 徒 歩約10分〕	H12 2000 (61㎡)	31,200円 程度	46,400円 程度	
								61,200円 程度	93,000円 程度	
	2人以上	5720-03-0703-23 東大阪玉串 03棟0703号室	3 寝室	有	7階 エレベータ 停止	東大阪市玉串町東1丁目 〔近鉄奈良線河内花園駅 徒 歩約10分〕	H12 2000 (61㎡)	31,200円 程度	46,400円 程度	
								61,200円 程度	93,000円 程度	
	2人以上	5720-04-0510-23 東大阪玉串 04棟0510号室	3 寝室	有	5階 エレベータ 停止	東大阪市玉串町東1丁目 〔近鉄奈良線河内花園駅 徒 歩約10分〕	H14 2002 (61㎡)	31,500円 程度	47,000円 程度	
								61,900円 程度	96,600円 程度	
阪	2人以上	5721-05-1105-23 東大阪中鴻池 05棟1105号室	3 寝室	有	11階 エレベータ 停止	東大阪市中鴻池町3丁目 〔JR学研都市線鴻池新田駅 徒歩約9分〕	H22 2010 (62㎡)	31,800円 程度	47,400円 程度	
								62,500円 程度	87,800円 程度	
	2人以上	5721-09-1105-23 東大阪中鴻池 09棟1105号室	2 寝室	有	11階 エレベータ 停止	東大阪市中鴻池町3丁目 〔JR学研都市線鴻池新田駅 徒歩約9分〕	H28 2016 (52㎡)	26,900円 程度	40,100円 程度	
								52,900円 程度	81,900円 程度	
	2人以上	5722-01-0211-23 東大阪新上小阪 01棟0211号室	3 寝室	有	2階 エレベータ 停止	東大阪市新上小阪 〔近鉄大阪線長瀬駅 徒歩約 15分〕	H16 2004 (62㎡)	31,300円 程度	46,600円 程度	
								61,500円 程度	95,600円 程度	
市	2人以上	5722-01-0911-23 東大阪新上小阪 01棟0911号室	3 寝室	有	9階 エレベータ 停止	東大阪市新上小阪 〔近鉄大阪線長瀬駅 徒歩約 15分〕	H16 2004 (62㎡)	31,300円 程度	46,600円 程度	
								61,500円 程度	95,600円 程度	
	2人以上	5722-02-0202-23 東大阪新上小阪 02棟0202号室	3 寝室	有	2階 エレベータ 停止	東大阪市新上小阪 〔近鉄大阪線長瀬駅 徒歩約 15分〕	H19 2007 (62㎡)	31,400円 程度	46,800円 程度	
								61,700円 程度	81,900円 程度	
2人以上	5722-03-0217-23 東大阪新上小阪 03棟0217号室	3 寝室	有	2階 エレベータ 停止	東大阪市新上小阪 〔近鉄大阪線長瀬駅 徒歩約 15分〕	H22 2010 (61㎡)	31,500円 程度	46,800円 程度		
								61,800円 程度	97,100円 程度	
2人以上	5722-03-0805-23 東大阪新上小阪 03棟0805号室	2 寝室	有	8階 エレベータ 停止	東大阪市新上小阪 〔近鉄大阪線長瀬駅 徒歩約 15分〕	H22 2010 (52㎡)	26,400円 程度	39,300円 程度		
								51,900円 程度	81,600円 程度	

E 問合先 日本管財株式会社 大阪府営住宅藤井寺管理センター										
市区町名	入居人数	申込区分 住 宅 名 棟・号室	寝室数	浴槽	階層 エレベータ	所 在 地 (交通機関)	完成年度 (面積)	家賃額(円)		備 考
								区分1	区分4	
								区分6	近傍同種家賃(参考)	
八尾市	2人以上	4212-04-1101-23 八尾志紀 04棟1101号室	3 寝室	有	11階 エレベータ 通過	八尾市志紀町西3丁目 〔JR大和路線志紀駅 徒歩約11分〕	H02 1990 (60㎡)	25,600円 程度	38,200円 程度	
								50,300円 程度	72,400円 程度	



新婚・子育て世帯向けあき家募集住宅一覧表

お問合せ先の所在地・電話番号については、1～2ページをご参照ください。

<div> <div>E</div> <div>問合先 日本管財株式会社 大阪府営住宅藤井寺管理センター</div> </div>										
市区町名	入居人数	申込区分 住宅名 棟・号室	寝室数	浴槽	階層 エレベータ	所在地 〔交通機関〕	完成年度 (面積)	家賃額(円)		備 考
								区分1	区分4	
								区分6	近隣同種家賃(参考)	
八尾市	2人以上	4215-01-0908-23 八尾植松 01棟0908号室	2 寝室	有	9階 エレベータ 停止	八尾市植松町8丁目 〔JR大和路線八尾駅 徒歩約10分〕	H19 2007 (52㎡)	24,600円 程度	36,600円 程度	
								48,200円 程度	74,500円 程度	
富田 市	2人以上	4409-09-0403-23 富田林板持 09棟0403号室	3 寝室	有	4階 エレベータ なし	富田林市西板持町2丁目 〔近鉄長野線富田林駅 徒歩約13分〕	S62 1987 (61㎡)	22,500円 程度	33,500円 程度	
	2人以上	4409-14-0204-23 富田林板持 14棟0204号室	3 寝室	無	2階 エレベータ なし	富田林市西板持町2丁目 〔近鉄長野線富田林駅 徒歩約13分〕	H04 1992 (61㎡)	44,100円 程度	72,600円 程度	
	2人以上	4409-15-0403-23 富田林板持 15棟0403号室	3 寝室	無	4階 エレベータ なし	富田林市西板持町2丁目 〔近鉄長野線富田林駅 徒歩約13分〕	H04 1992 (61㎡)	23,900円 程度	35,600円 程度	浴槽について(必ずP9.P61.62をご覧ください)
	2人以上	4409-16-0203-23 富田林板持 16棟0203号室	3 寝室	無	2階 エレベータ なし	富田林市西板持町2丁目 〔近鉄長野線富田林駅 徒歩約13分〕	H04 1992 (61㎡)	46,900円 程度	76,400円 程度	
	2人以上	4409-18-0301-23 富田林板持 18棟0301号室	3 寝室	無	3階 エレベータ なし	富田林市西板持町2丁目 〔近鉄長野線富田林駅 徒歩約13分〕	H04 1992 (61㎡)	23,600円 程度	35,200円 程度	リース浴槽設置住戸(バックイン型)(必ずP9.P61.62をご覧ください)
	2人以上	4411-05-0105-23 富田林錦ヶ丘 05棟0105号室	3 寝室	無	1階	富田林市錦ヶ丘町 〔近鉄長野線富田林西口駅 徒歩約13分〕	H05 1993 (60㎡)	46,400円 程度	80,300円 程度	
	2人以上	4412-02-0604-23 富田林清水 02棟0604号室	3 寝室	無	6階 エレベータ 停止	富田林市清水町 〔近鉄長野線富田林駅 徒歩約11分〕	H08 1996 (60㎡)	25,100円 程度	37,400円 程度	浴槽について(必ずP9.P61.62をご覧ください)
	2人以上	4412-02-0704-23 富田林清水 02棟0704号室	3 寝室	無	7階 エレベータ 停止	富田林市清水町 〔近鉄長野線富田林駅 徒歩約11分〕	H08 1996 (60㎡)	49,400円 程度	90,900円 程度	
	2人以上	4412-03-0608-23 富田林清水 03棟0608号室	3 寝室	無	6階 エレベータ 停止	富田林市清水町 〔近鉄長野線富田林駅 徒歩約11分〕	H08 1996 (60㎡)	24,900円 程度	37,100円 程度	リース浴槽設置住戸(バックイン型)(必ずP9.P61.62をご覧ください)
	2人以上	4412-03-0904-23 富田林清水 03棟0904号室	3 寝室	無	9階 エレベータ 停止	富田林市清水町 〔近鉄長野線富田林駅 徒歩約11分〕	H08 1996 (61㎡)	48,900円 程度	88,900円 程度	
	2人以上	4412-05-0808-23 富田林清水 05棟0808号室	3 寝室	無	8階 エレベータ 停止	富田林市清水町 〔近鉄長野線富田林駅 徒歩約11分〕	H10 1998 (60㎡)	24,900円 程度	37,100円 程度	リース浴槽設置住戸(バックイン型)(必ずP9.P61.62をご覧ください)
	2人以上	4412-09-0806-23 富田林清水 09棟0806号室	3 寝室	有	8階 エレベータ 停止	富田林市清水町 〔近鉄長野線富田林駅 徒歩約11分〕	H12 2000 (61㎡)	48,900円 程度	93,000円 程度	
	2人以上	4412-09-1001-23 富田林清水 09棟1001号室	3 寝室	有	10階 エレベータ 停止	富田林市清水町 〔近鉄長野線富田林駅 徒歩約11分〕	H12 2000 (61㎡)	25,200円 程度	37,600円 程度	リース浴槽設置住戸(バックイン型)(必ずP9.P61.62をご覧ください)
	2人以上	4414-01-0408-23 富田林楠 01棟0408号室	3 寝室	有	4階 エレベータ 停止	富田林市楠町 〔近鉄長野線富田林駅→バス→北大伴〕	H18 2006 (62㎡)	49,500円 程度	94,600円 程度	
	2人以上	4414-01-1208-23 富田林楠 01棟1208号室	3 寝室	有	12階 エレベータ 停止	富田林市楠町 〔近鉄長野線富田林駅→バス→北大伴〕	H18 2006 (62㎡)	25,000円 程度	37,300円 程度	リース浴槽設置住戸(バックイン型)(必ずP9.P61.62をご覧ください)
	2人以上							49,200円 程度	95,500円 程度	
	2人以上							25,800円 程度	38,400円 程度	
	2人以上							50,600円 程度	85,000円 程度	
	2人以上							25,800円 程度	38,400円 程度	
	2人以上							50,600円 程度	85,000円 程度	
	2人以上							25,100円 程度	37,300円 程度	
	2人以上							49,200円 程度	78,700円 程度	
	2人以上							25,100円 程度	37,300円 程度	
	2人以上							49,200円 程度	78,700円 程度	

新婚・子育て世帯向け

新婚・子育て世帯向けあき家募集住宅一覧表

お問合せ先の所在地・電話番号については、1～2ページをご参照ください。

E

問合先 日本管財株式会社 大阪府営住宅藤井寺管理センター

市区町名	入居人数	申込区分 住宅名 棟・号室	寝室数	浴槽	階層 エレベータ	所在地 〔交通機関〕	完成年度 (面積)	家賃額(円)		備 考
								区分1	区分4	
								区分6	近隣同種家賃(参考)	
富田 市	2人以上	4414-01-1403-23 富田林楠 01棟1403号室	3 寝室	有	14階 エレベータ 停止	富田林市楠町 〔近鉄長野線富田林駅→バス →北大伴〕	H18 2006 (62㎡)	25,100円 程度	37,300円 程度	
	2人以上	4414-02-0301-23 富田林楠 02棟0301号室	3 寝室	有	3階 エレベータ 停止	富田林市楠町 〔近鉄長野線富田林駅→バス →北大伴〕	H18 2006 (62㎡)	25,100円 程度	37,300円 程度	
	2人以上	4414-02-1206-23 富田林楠 02棟1206号室	3 寝室	有	12階 エレベータ 停止	富田林市楠町 〔近鉄長野線富田林駅→バス →北大伴〕	H18 2006 (62㎡)	25,100円 程度	37,300円 程度	
	2人以上	4414-03-0108-23 富田林楠 03棟0108号室	3 寝室	有	1階	富田林市楠町 〔近鉄長野線富田林駅→バス →北大伴〕	H20 2008 (62㎡)	25,300円 程度	37,600円 程度	
	2人以上	4414-03-0309-23 富田林楠 03棟0309号室	3 寝室	有	3階 エレベータ 停止	富田林市楠町 〔近鉄長野線富田林駅→バス →北大伴〕	H20 2008 (62㎡)	25,300円 程度	37,600円 程度	
	2人以上	4414-05-0103-23 富田林楠 05棟0103号室	3 寝室	有	1階	富田林市楠町 〔近鉄長野線富田林駅→バス →北大伴〕	H23 2011 (61㎡)	25,500円 程度	38,000円 程度	
	2人以上	4414-06-0309-23 富田林楠 06棟0309号室	3 寝室	有	3階 エレベータ 停止	富田林市楠町 〔近鉄長野線富田林駅→バス →北大伴〕	H23 2011 (62㎡)	25,600円 程度	38,100円 程度	
	2人以上	4414-06-0907-23 富田林楠 06棟0907号室	3 寝室	有	9階 エレベータ 停止	富田林市楠町 〔近鉄長野線富田林駅→バス →北大伴〕	H23 2011 (62㎡)	25,600円 程度	38,100円 程度	
	2人以上	4414-06-1006-23 富田林楠 06棟1006号室	3 寝室	有	10階 エレベータ 停止	富田林市楠町 〔近鉄長野線富田林駅→バス →北大伴〕	H23 2011 (62㎡)	25,600円 程度	38,100円 程度	
河内 市	2人以上	4606-02-0502-23 河内長野市木戸東町 02棟0502号室	3 寝室	無	5階 エレベータ なし	河内長野市木戸東町 〔南海高野線千代田駅 徒歩 約11分〕	H04 1992 (61㎡)	23,600円 程度	35,200円 程度	浴槽について(必ず P9.P61.62を ご 覧 ください)
	2人以上	4606-03-0304-23 河内長野市木戸東町 03棟0304号室	3 寝室	無	3階 エレベータ なし	河内長野市木戸東町 〔南海高野線千代田駅 徒歩 約11分〕	H04 1992 (61㎡)	23,600円 程度	35,200円 程度	浴槽について(必ず P9.P61.62を ご 覧 ください)
	2人以上	4606-04-0402-23 河内長野市木戸東町 04棟0402号室	3 寝室	有	4階 エレベータ なし	河内長野市木戸東町 〔南海高野線千代田駅 徒歩 約11分〕	H02 1990 (61㎡)	23,100円 程度	34,400円 程度	
	2人以上	4606-12-0501-23 河内長野市木戸東町 12棟0501号室	3 寝室	無	5階 エレベータ なし	河内長野市木戸東町 〔南海高野線千代田駅 徒歩 約11分〕	H05 1993 (61㎡)	24,000円 程度	35,700円 程度	浴槽について(必ず P9.P61.62を ご 覧 ください)
	2人以上	4606-16-0401-23 河内長野市木戸東町 16棟0401号室	3 寝室	無	4階 エレベータ 停止	河内長野市木戸東町 〔南海高野線千代田駅 徒歩 約11分〕	H08 1996 (61㎡)	24,700円 程度	36,800円 程度	浴槽について(必ず P9.P61.62を ご 覧 ください)
	2人以上	4606-17-0201-23 河内長野市木戸東町 17棟0201号室	3 寝室	無	2階 エレベータ 停止	河内長野市木戸東町 〔南海高野線千代田駅 徒歩 約11分〕	H08 1996 (62㎡)	25,000円 程度	37,200円 程度	浴槽について(必ず P9.P61.62を ご 覧 ください)
	2人以上	4607-01-0108-23 河内長野市楠町東 01棟0108号室	3 寝室	無	1階	河内長野市楠町東 〔南海高野線千代田駅 徒歩 約7分〕	H07 1995 (62㎡)	24,700円 程度	36,800円 程度	浴槽について(必ず P9.P61.62を ご 覧 ください)



新婚・子育て世帯向けあき家募集住宅一覧表

お問合せ先の所在地・電話番号については、
1～2ページをご参照ください。

<div> <div>E</div> <div>問合先 日本管財株式会社 大阪府営住宅藤井寺管理センター</div> </div>										
市区町名	入居人数	申込区分 住宅名 棟・号室	寝室数	浴槽	階層 エレベータ	所在地 〔交通機関〕	完成年度 (面積)	家賃額(円)		備 考
								区分1 区分6	区分4 近隣同種家賃(参考)	
河内長野市	2人以上	4607-01-0505-23 河内長野楠 01棟0505号室	3 寝室	無	5階 エレベータ 停止	河内長野市楠町東 〔南海高野線千代田駅 徒歩 約7分〕	H07 1995 (62㎡)	24,900円 程度 48,900円 程度	37,100円 程度 107,400円 程度	浴槽について(必ず P9.P61.62を ご 覧 ください)
	2人以上	4607-02-0105-23 河内長野楠 02棟0105号室	3 寝室	無	1階	河内長野市楠町東 〔南海高野線千代田駅 徒歩 約7分〕	H07 1995 (62㎡)	24,900円 程度 48,900円 程度	37,100円 程度 103,400円 程度	浴槽について(必ず P9.P61.62を ご 覧 ください)
	2人以上	4607-02-0201-23 河内長野楠 02棟0201号室	3 寝室	無	2階 エレベータ 停止	河内長野市楠町東 〔南海高野線千代田駅 徒歩 約7分〕	H07 1995 (62㎡)	24,900円 程度 48,900円 程度	37,100円 程度 102,500円 程度	浴槽について(必ず P9.P61.62を ご 覧 ください)
松原市	2人以上	4705-06-0401-23 松原立部 06棟0401号室	3 寝室	無	4階 エレベータ なし	松原市立部5丁目 〔近鉄南大阪線河内松原駅→ 近鉄バス河内松原駅前→立部 住宅前〕	S50 1975 (45㎡)	14,600円 程度 28,700円 程度	21,800円 程度 33,600円 程度	リース浴槽設置住戸 (バックイン型)(必ず P9.P61.62を ご 覧 下さい)
	2人以上	4708-01-0504-23 松原上田 01棟0504号室	2 寝室	有	5階 エレベータ 停止	松原市上田8丁目 〔近鉄南大阪線河内松原駅 徒歩約15分〕	H14 2002 (52㎡)	24,000円 程度 47,100円 程度	35,700円 程度 73,300円 程度	
柏原市	2人以上	5103-02-0303-23 柏原円明 02棟0303号室	3 寝室	無	3階 エレベータ なし	柏原市円明町 〔近鉄南大阪線道明寺駅 徒 歩約15分〕	S55 1980 (56㎡)	18,800円 程度 37,000円 程度	28,000円 程度 40,600円 程度	浴槽について(必ず P9.P61.62を ご 覧 ください)
	2人以上	5103-02-0403-23 柏原円明 02棟0403号室	3 寝室	無	4階 エレベータ なし	柏原市円明町 〔近鉄南大阪線道明寺駅 徒 歩約15分〕	S55 1980 (56㎡)	18,800円 程度 37,000円 程度	28,000円 程度 40,600円 程度	浴槽について(必ず P9.P61.62を ご 覧 ください)
	2人以上	5103-04-0503-23 柏原円明 04棟0503号室	3 寝室	無	5階 エレベータ なし	柏原市円明町 〔近鉄南大阪線道明寺駅 徒 歩約15分〕	S55 1980 (56㎡)	18,800円 程度 37,000円 程度	28,000円 程度 39,700円 程度	リース浴槽設置住戸 (バックイン型)(必ず P9.P61.62を ご 覧 下さい)
	2人以上	5104-03-0304-23 柏原芝山 03棟0304号室	3 寝室	無	3階 エレベータ なし	柏原市国分市場1丁目 〔近鉄大阪線河内国分駅 徒 歩約17分〕	S58 1983 (60㎡)	20,700円 程度 40,600円 程度	30,800円 程度 60,600円 程度	浴槽について(必ず P9.P61.62を ご 覧 ください)、駐車場の 新規契約を一部停止 中
羽曳野市	2人以上	5207-01-0305-23 羽曳野城山 01棟0305号室	3 寝室	無	3階 エレベータ なし	羽曳野市古市6丁目 〔近鉄南大阪線古市駅 徒歩 約20分〕	S62 1987 (60㎡)	22,200円 程度 43,500円 程度	33,000円 程度 76,400円 程度	リース浴槽設置住戸 (バックイン型)(必ず P9.P61.62を ご 覧 下さい)
藤井寺市	2人以上	5606-01-0504-23 藤井寺道明寺 01棟0504号室	3 寝室	無	5階 エレベータ なし	藤井寺市道明寺6丁目 〔近鉄南大阪線土師の里駅 徒歩約10分〕	H02 1990 (61㎡)	24,800円 程度 48,700円 程度	36,900円 程度 72,700円 程度	浴槽について(必ず P9.P61.62を ご 覧 ください)
	2人以上	5606-03-0502-23 藤井寺道明寺 03棟0502号室	3 寝室	無	5階 エレベータ なし	藤井寺市道明寺6丁目 〔近鉄南大阪線土師の里駅 徒歩約10分〕	H02 1990 (61㎡)	24,800円 程度 48,600円 程度	36,900円 程度 69,500円 程度	リース浴槽設置住戸 (バックイン型)(必ず P9.P61.62を ご 覧 下さい)
	2人以上	5606-06-0304-23 藤井寺道明寺 06棟0304号室	3 寝室	無	3階 エレベータ なし	藤井寺市道明寺6丁目 〔近鉄南大阪線土師の里駅 徒歩約10分〕	H06 1994 (61㎡)	25,800円 程度 50,700円 程度	38,500円 程度 80,200円 程度	浴槽について(必ず P9.P61.62を ご 覧 ください)
	2人以上	5606-07-0502-23 藤井寺道明寺 07棟0502号室	3 寝室	無	5階 エレベータ なし	藤井寺市道明寺6丁目 〔近鉄南大阪線土師の里駅 徒歩約10分〕	H06 1994 (61㎡)	25,800円 程度 50,700円 程度	38,500円 程度 79,500円 程度	リース浴槽設置住戸 (バックイン型)(必ず P9.P61.62を ご 覧 下さい)
	2人以上	5608-03-0104-23 藤井寺川北 03棟0104号室	3 寝室	有	1階	藤井寺市川北3丁目 〔JR大和路線柏原駅 徒歩約 12分〕	H11 1999 (62㎡)	27,400円 程度 53,800円 程度	40,800円 程度 105,500円 程度	

新婚・子育て世帯向け

新婚・子育て世帯向けあき家募集住宅一覧表

お問合せ先の所在地・電話番号については、1～2ページをご参照ください。

F

問合先 株式会社東急コミュニティー 大阪府営住宅堺東管理センター

市区町名	入居人数	申込区分 住宅名 棟・号室	寝室数	浴槽	階層 エレベータ	所在地 〔交通機関〕	完成年度 (面積)	家賃額(円)		備 考
								区分1 区分6	区分4 近隣同種家賃(参考)	
堺市中区	2人以上	3109-81-0209-23 八田荘 81棟0209号室	2 寝室	無	5階 エレベータ なし	堺市中区宮園町 〔南海泉北線深井駅 徒歩約10分〕	S43 1968 (46㎡)	20,100円 程度 39,500円 程度	30,000円 程度 39,500円 程度	浴槽について(必ずP9.P61.62をご確認ください)、駐車場の新規契約を一部停止中
	2人以上	3109-81-0210-23 八田荘 81棟0210号室	2 寝室	無	5階 エレベータ なし	堺市中区宮園町 〔南海泉北線深井駅 徒歩約10分〕	S43 1968 (46㎡)	20,100円 程度 39,500円 程度	30,000円 程度 39,500円 程度	浴槽について(必ずP9.P61.62をご確認ください)、駐車場の新規契約を一部停止中
	2人以上	3109-81-0410-23 八田荘 81棟0410号室	2 寝室	無	5階 エレベータ なし	堺市中区宮園町 〔南海泉北線深井駅 徒歩約10分〕	S43 1968 (46㎡)	20,100円 程度 39,500円 程度	30,000円 程度 39,500円 程度	浴槽について(必ずP9.P61.62をご確認ください)、駐車場の新規契約を一部停止中
	2人以上	3109-81-0508-23 八田荘 81棟0508号室	2 寝室	無	4階 エレベータ なし	堺市中区宮園町 〔南海泉北線深井駅 徒歩約10分〕	S43 1968 (46㎡)	20,100円 程度 39,500円 程度	30,000円 程度 39,500円 程度	浴槽について(必ずP9.P61.62をご確認ください)、駐車場の新規契約を一部停止中
	2人以上	3109-81-0509-23 八田荘 81棟0509号室	2 寝室	無	5階 エレベータ なし	堺市中区宮園町 〔南海泉北線深井駅 徒歩約10分〕	S43 1968 (46㎡)	20,100円 程度 39,500円 程度	30,000円 程度 39,500円 程度	浴槽について(必ずP9.P61.62をご確認ください)、駐車場の新規契約を一部停止中
	2人以上	3109-81-0510-23 八田荘 81棟0510号室	2 寝室	無	5階 エレベータ なし	堺市中区宮園町 〔南海泉北線深井駅 徒歩約10分〕	S43 1968 (46㎡)	20,500円 程度 40,300円 程度	30,500円 程度 42,500円 程度	浴槽について(必ずP9.P61.62をご確認ください)、駐車場の新規契約を一部停止中
堺市堺区	2人以上	3131-01-1405-23 堺大浜南町 01棟1405号室	2 寝室	有	14階 エレベータ 停止	堺市堺区大浜南町2丁 〔南海本線湊駅 徒歩約5分〕	H20 2008 (52㎡)	26,100円 程度 51,200円 程度	38,800円 程度 60,600円 程度	
堺市中区	2人以上	3126-06-0307-23 堺福田 06棟0307号室	3 寝室	有	4階 エレベータ なし	堺市中区福田 〔南海高野線北野田駅→南海バス北野田駅前→福田中〕	H01 1989 (60㎡)	27,200円 程度 53,400円 程度	40,500円 程度 64,400円 程度	
	2人以上	3126-16-0207-23 堺福田 16棟0207号室	3 寝室	無	4階 エレベータ なし	堺市中区福田 〔南海高野線北野田駅→南海バス北野田駅前→福田中〕	H02 1990 (60㎡)	26,900円 程度 52,900円 程度	40,100円 程度 72,600円 程度	リース浴槽設置住戸(バックイン型)(必ずP9.P61.62をご確認ください)
	2人以上	3128-02-0204-23 堺東陶器 02棟0204号室	3 寝室	無	2階 エレベータ なし	堺市中区福田 〔南海高野線北野田駅→南海バス北野田駅前→福田中〕	H03 1991 (60㎡)	27,900円 程度 54,900円 程度	41,600円 程度 72,000円 程度	浴槽について(必ずP9.P61.62をご確認ください)
堺市北区	2人以上	3101-05-0108-23 浅香山 05棟0108号室	3 寝室	有	4階 エレベータ なし	堺市北区東浅香山町3丁 〔地下鉄御堂筋線北花田駅 徒歩約10分〕	S54 1979 (56㎡)	26,200円 程度 51,400円 程度	38,900円 程度 57,500円 程度	
	2人以上	3101-18-0107-23 浅香山 18棟0107号室	3 寝室	有	4階 エレベータ なし	堺市北区東浅香山町3丁 〔地下鉄御堂筋線北花田駅 徒歩約10分〕	S58 1983 (56㎡)	27,100円 程度 53,200円 程度	40,300円 程度 68,800円 程度	
	2人以上	3101-27-0509-23 浅香山 27棟0509号室	3 寝室	無	5階 エレベータ 通過	堺市北区東浅香山町3丁 〔地下鉄御堂筋線北花田駅 徒歩約10分〕	S63 1988 (60㎡)	29,100円 程度 57,100円 程度	43,300円 程度 77,900円 程度	リース浴槽設置住戸(バランス釜タイプ)(必ずP9.P61.62をご確認ください)
	2人以上	3130-01-0505-23 堺南長尾 01棟0505号室	2 寝室	有	5階 エレベータ 停止	堺市北区南長尾町3丁 〔JR阪和線堺市駅 徒歩約8分〕	H24 2012 (51㎡)	27,200円 程度 53,500円 程度	40,500円 程度 62,300円 程度	
堺市美原区	2人以上	9302-02-0601-23 美原南余部 02棟0601号室	3 寝室	無	6階 エレベータ 停止	堺市美原区南余部西1丁目 〔南海高野線萩原天神駅 徒歩約12分〕	H12 2000 (70㎡)	32,600円 程度 64,000円 程度	48,500円 程度 94,600円 程度	リース浴槽設置住戸(バックイン型)(必ずP9.P61.62をご確認ください)
	2人以上	9302-04-0204-23 美原南余部 04棟0204号室	3 寝室	無	2階 エレベータ 停止	堺市美原区南余部西2丁目 〔南海高野線萩原天神駅 徒歩約12分〕	H12 2000 (61㎡)	28,500円 程度 56,000円 程度	42,500円 程度 82,800円 程度	リース浴槽設置住戸(バックイン型)(必ずP9.P61.62をご確認ください)



新婚・子育て世帯向けあき家募集住宅一覧表

お問合せ先の所在地・電話番号については、
1～2ページをご参照ください。

<div> <div>F</div> <div>問合先 株式会社東急コミュニティー 大阪府営住宅堺東管理センター</div> </div>										
市区町名	入居人数	申込区分 住宅名 棟・号室	寝室数	浴槽	階層 エレベータ	所在地 〔交通機関〕	完成年度 (面積)	家賃額(円)		備 考
								区分1	区分4	
								区分6	近隣同種家賃(参考)	
堺市美原区	2人以上	9303-03-0302-23 美原北余部 03棟0302号室	3 寝室	有	3階 エレベータ 停止	堺市美原区北余部西1丁目 〔南海高野線萩原天神駅 徒歩約15分〕	H15 2003 (62㎡)	29,900円 程度	44,600円 程度	
	2人以上	9303-05-0808-23 美原北余部 05棟0808号室	3 寝室	有	8階 エレベータ 停止	堺市美原区北余部西1丁目 〔南海高野線萩原天神駅 徒歩約15分〕	H12 2000 (62㎡)	58,800円 程度	81,900円 程度	
泉大津市	2人以上	3607-04-0104-23 泉大津東助松 04棟0104号室	3 寝室	無	1階	泉大津市東助松町3丁目 〔南海本線松ノ浜駅 徒歩約8分〕	H02 1990 (60㎡)	25,900円 程度	38,600円 程度	浴槽について(必ずP9.P61.62をご覧ください)
	2人以上	3609-03-0407-23 泉大津なぎさ 03棟0407号室	3 寝室	有	4階 エレベータ 停止	泉大津市なぎさ町 〔南海本線泉大津駅 徒歩約10分〕	H10 1998 (67㎡)	50,900円 程度	63,700円 程度	
	2人以上	3609-03-0807-23 泉大津なぎさ 03棟0807号室	3 寝室	有	8階 エレベータ 停止	泉大津市なぎさ町 〔南海本線泉大津駅 徒歩約10分〕	H10 1998 (67㎡)	31,100円 程度	46,300円 程度	
和泉市	2人以上	4906-07-0503-23 和泉今福 07棟0503号室	3 寝室	無	5階 エレベータ なし	和泉市今福町2丁目 〔JR阪和線と泉府中駅→南海バス和泉府中駅前→和気小学校前〕	S57 1982 (60㎡)	21,400円 程度	31,900円 程度	リース浴槽設置住戸(バックイン型)(必ずP9.P61.62をご覧ください)
	2人以上	4906-08-0402-23 和泉今福 08棟0402号室	3 寝室	無	4階 エレベータ なし	和泉市今福町2丁目 〔JR阪和線と泉府中駅→南海バス和泉府中駅前→和気小学校前〕	S57 1982 (60㎡)	42,100円 程度	50,300円 程度	リース浴槽設置住戸(バックイン型)(必ずP9.P61.62をご覧ください)
	2人以上	4907-03-0105-23 和泉繁和 03棟0105号室	3 寝室	無	1階	和泉市繁和町 〔JR阪和線と泉府中駅 徒歩約14分〕	S63 1988 (60㎡)	24,300円 程度	36,100円 程度	浴槽について(必ずP9.P61.62をご覧ください)
								61,000円 程度	136,000円 程度	
								61,000円 程度	136,000円 程度	
								42,100円 程度	50,300円 程度	
								47,600円 程度	60,900円 程度	

新婚・子育て世帯向け

<div> <div>G</div> <div>問合先 株式会社東急コミュニティー 大阪府営住宅泉北管理センター</div> </div>										
市区町名	入居人数	申込区分 住宅名 棟・号室	寝室数	浴槽	階層 エレベータ	所在地 〔交通機関〕	完成年度 (面積)	家賃額(円)		備 考
								区分1	区分4	
								区分6	近隣同種家賃(参考)	
堺市南区	2人以上	3156-04-0107-23 高倉台第4 04棟0107号室	3 寝室	無	4階 エレベータ 停止 半階段あり	堺市南区高倉台4丁 〔南海泉北線泉ヶ丘駅→南海バス泉ヶ丘駅→高倉台2丁〕	S46 1971 (56㎡)	25,600円 程度	38,100円 程度	浴槽について(必ずP9.P61.62をご覧ください)
	2人以上	3156-04-0309-23 高倉台第4 04棟0309号室	3 寝室	無	5階 エレベータ 停止 半階段あり	堺市南区高倉台4丁 〔南海泉北線泉ヶ丘駅→南海バス泉ヶ丘駅→高倉台2丁〕	S46 1971 (56㎡)	50,200円 程度	66,100円 程度	浴槽について(必ずP9.P61.62をご覧ください)
	2人以上	3156-05-0405-23 高倉台第4 05棟0405号室	3 寝室	無	3階 エレベータ 停止 半階段あり	堺市南区高倉台4丁 〔南海泉北線泉ヶ丘駅→南海バス泉ヶ丘駅→高倉台2丁〕	S46 1971 (56㎡)	25,200円 程度	37,600円 程度	浴槽について(必ずP9.P61.62をご覧ください)
	2人以上	3156-05-0407-23 高倉台第4 05棟0407号室	3 寝室	無	4階 エレベータ 停止 半階段あり	堺市南区高倉台4丁 〔南海泉北線泉ヶ丘駅→南海バス泉ヶ丘駅→高倉台2丁〕	S46 1971 (56㎡)	49,600円 程度	64,100円 程度	浴槽について(必ずP9.P61.62をご覧ください)
	2人以上	3156-08-0108-23 高倉台第4 08棟0108号室	3 寝室	無	4階 エレベータ 停止 半階段あり	堺市南区高倉台4丁 〔南海泉北線泉ヶ丘駅→南海バス泉ヶ丘駅→高倉台2丁〕	S46 1971 (56㎡)	25,200円 程度	37,600円 程度	浴槽について(必ずP9.P61.62をご覧ください)
	2人以上	3156-09-0202-23 高倉台第4 09棟0202号室	3 寝室	無	1階	堺市南区高倉台4丁 〔南海泉北線泉ヶ丘駅→南海バス泉ヶ丘駅→高倉台2丁〕	S46 1971 (56㎡)	49,500円 程度	63,800円 程度	浴槽について(必ずP9.P61.62をご覧ください)
								25,500円 程度	37,900円 程度	浴槽について(必ずP9.P61.62をご覧ください)
								50,000円 程度	62,700円 程度	

新婚・子育て世帯向けあき家募集住宅一覧表

お問合せ先の所在地・電話番号については、1～2ページをご参照ください。

<div> <div>G</div> <div>問合先 株式会社東急コミュニティー 大阪府営住宅泉北管理センター</div> </div>										
市区町名	入居人数	申込区分 住宅名 棟・号室	寝室数	浴槽	階層 エレベータ	所在地 〔交通機関〕	完成年度 (面積)	家賃額(円)		備 考
								区分1 区分6	区分4 近隣同種家賃(参考)	
堺市	2人以上	3156-09-0303-23 高倉台第4 09棟0303号室	3 寝室	無	2階 エレベータ 停止 半階段あり	堺市南区高倉台4丁 〔南海泉北線泉ヶ丘駅→南海バス泉ヶ丘駅→高倉台2丁〕	S46 1971 (56㎡)	25,200円 程度 49,400円 程度	37,500円 程度 64,100円 程度	浴槽について(必ずP9.P61.62をご確認ください)
	2人以上	3156-10-0203-23 高倉台第4 10棟0203号室	3 寝室	無	2階 エレベータ 停止 半階段あり	堺市南区高倉台4丁 〔南海泉北線泉ヶ丘駅→南海バス泉ヶ丘駅→高倉台2丁〕	S46 1971 (56㎡)	25,500円 程度 50,100円 程度	38,000円 程度 65,300円 程度	浴槽について(必ずP9.P61.62をご確認ください)
	2人以上	3160-01-0305-23 若松台第1 01棟0305号室	3 寝室	無	3階 エレベータ なし	堺市南区若松台1丁 〔南海泉北線泉ヶ丘駅 徒歩約12分〕	S45 1970 (62㎡)	27,300円 程度 49,500円 程度	40,600円 程度 49,500円 程度	リース浴槽設置住戸(バックイン型)(必ずP9.P61.62をご確認ください)
	2人以上	3160-06-0202-23 若松台第1 06棟0202号室	3 寝室	無	1階	堺市南区若松台1丁 〔南海泉北線泉ヶ丘駅 徒歩約12分〕	S45 1970 (62㎡)	27,600円 程度 50,700円 程度	41,100円 程度 50,700円 程度	浴槽について(必ずP9.P61.62をご確認ください)
	2人以上	3161-09-0107-23 若松台第2 09棟0107号室	3 寝室	無	4階 エレベータ なし	堺市南区若松台2丁 〔南海泉北線泉ヶ丘駅 徒歩約14分〕	S45 1970 (62㎡)	27,000円 程度 51,900円 程度	40,200円 程度 51,900円 程度	リース浴槽設置住戸(バックイン型)(必ずP9.P61.62をご確認ください)
	2人以上	3165-12-0406-23 槇塚台第1 12棟0406号室	3 寝室	無	3階 エレベータ 停止 半階段あり	堺市南区槇塚台1丁 〔南海泉北線泉ヶ丘駅→南海バス泉ヶ丘駅→槇塚台センター〕	S46 1971 (56㎡)	25,200円 程度 49,600円 程度	37,600円 程度 65,700円 程度	浴槽について(必ずP9.P61.62をご確認ください)、駐車場の新規契約を一部停止中
南市区	2人以上	3165-29-0303-23 槇塚台第1 29棟0303号室	3 寝室	無	2階 エレベータ 停止 半階段あり	堺市南区槇塚台1丁 〔南海泉北線泉ヶ丘駅→南海バス泉ヶ丘駅→槇塚台センター〕	S46 1971 (58㎡)	25,800円 程度 50,700円 程度	38,400円 程度 65,800円 程度	浴槽について(必ずP9.P61.62をご確認ください)、駐車場の新規契約を一部停止中
	2人以上	3171-14-0201-23 原山台5丁 14棟0201号室	3 寝室	無	1階	堺市南区原山台5丁 〔南海泉北線榎・美木多駅 徒歩約12分〕	S49 1974 (57㎡)	26,800円 程度 52,700円 程度	39,900円 程度 59,500円 程度	浴槽について(必ずP9.P61.62をご確認ください)
	2人以上	3171-14-0209-23 原山台5丁 14棟0209号室	3 寝室	無	5階 エレベータ 停止 半階段あり	堺市南区原山台5丁 〔南海泉北線榎・美木多駅 徒歩約12分〕	S49 1974 (57㎡)	26,900円 程度 52,700円 程度	40,000円 程度 62,000円 程度	浴槽について(必ずP9.P61.62をご確認ください)
泉北地区	2人以上	3171-16-0310-23 原山台5丁 16棟0310号室	3 寝室	無	5階 エレベータ 停止 半階段あり	堺市南区原山台5丁 〔南海泉北線榎・美木多駅 徒歩約12分〕	S49 1974 (57㎡)	26,400円 程度 51,800円 程度	39,300円 程度 52,900円 程度	浴槽について(必ずP9.P61.62をご確認ください)
	2人以上	3173-15-0405-23 庭代台2丁 15棟0405号室	3 寝室	無	3階 エレベータ なし	堺市南区庭代台2丁 〔南海泉北線榎・美木多駅→南海バス榎・美木多駅→庭代台西口〕	S48 1973 (57㎡)	25,900円 程度 50,600円 程度	38,600円 程度 50,600円 程度	リース浴槽設置住戸(バックイン型)(必ずP9.P61.62をご確認ください)
	2人以上	3173-18-0110-23 庭代台2丁 18棟0110号室	3 寝室	無	5階 エレベータ なし	堺市南区庭代台2丁 〔南海泉北線榎・美木多駅→南海バス榎・美木多駅→庭代台西口〕	S48 1973 (61㎡)	27,700円 程度 51,400円 程度	41,300円 程度 51,400円 程度	浴槽について(必ずP9.P61.62をご確認ください)
	2人以上	3173-18-0309-23 庭代台2丁 18棟0309号室	3 寝室	無	5階 エレベータ なし	堺市南区庭代台2丁 〔南海泉北線榎・美木多駅→南海バス榎・美木多駅→庭代台西口〕	S48 1973 (61㎡)	27,700円 程度 51,400円 程度	41,300円 程度 51,400円 程度	浴槽について(必ずP9.P61.62をご確認ください)
	2人以上	3175-02-0405-23 城山台2丁 02棟0405号室	3 寝室	有	4階 エレベータ 停止	堺市南区城山台2丁 〔南海泉北線光明池駅 徒歩約15分〕	S52 1977 (55㎡)	24,400円 程度 48,000円 程度	36,400円 程度 76,200円 程度	
	2人以上	3175-25-0208-23 城山台2丁 25棟0208号室	3 寝室	無	4階 エレベータ なし	堺市南区城山台2丁 〔南海泉北線光明池駅 徒歩約15分〕	S53 1978 (56㎡)	24,300円 程度 44,900円 程度	36,100円 程度 44,900円 程度	リース浴槽設置住戸(バランス釜タイプ)(必ずP9.P61.62をご覧ください)
泉北地区	2人以上	3177-02-0201-23 御池台2丁 02棟0201号室	3 寝室	無	1階	堺市南区御池台2丁 〔南海泉北線榎・美木多駅→南海バス榎・美木多駅前→御池台2丁〕	S53 1978 (56㎡)	24,900円 程度 49,000円 程度	37,100円 程度 58,800円 程度	浴槽について(必ずP9.P61.62をご確認ください)



新婚・子育て世帯向けあき家募集住宅一覧表

お問合せ先の所在地・電話番号については、
1～2ページをご参照ください。

<div> <div>G</div> <div>問合先 株式会社東急コミュニティー 大阪府営住宅泉北管理センター</div> </div>										
市区町名	入居人数	申込区分 住 宅 名 棟・号室	寝室数	浴槽	階層 エレベータ	所 在 地 〔交通機関〕	完成年度 (面積)	家賃額(円)		備 考
								区分1	区分4	
								区分6	近隣同種家賃(参考)	
堺市南区	2人以上	3177-02-0304-23 御池台2丁 02棟0304号室	3 寝室	無	2階 エレベータ 停止 半階段あり	堺市南区御池台2丁 〔南海泉北線榎・美木多駅→ 南海バス榎・美木多駅前→御 池台2丁〕	S53 1978 (56㎡)	24,900円 程度	37,100円 程度	浴槽について(必ず P9.P61.62をご 覧 ください)
	2人以上	3177-03-0104-23 御池台2丁 03棟0104号室	3 寝室	無	2階 エレベータ 停止 半階段あり	堺市南区御池台2丁 〔南海泉北線榎・美木多駅→ 南海バス榎・美木多駅前→御 池台2丁〕	S53 1978 (56㎡)	24,500円 程度	36,500円 程度	浴槽について(必ず P9.P61.62をご 覧 ください)
	2人以上	3177-03-0201-23 御池台2丁 03棟0201号室	3 寝室	無	1階	堺市南区御池台2丁 〔南海泉北線榎・美木多駅→ 南海バス榎・美木多駅前→御 池台2丁〕	S53 1978 (56㎡)	24,500円 程度	36,500円 程度	浴槽について(必ず P9.P61.62をご 覧 ください)
	2人以上	3177-03-0205-23 御池台2丁 03棟0205号室	3 寝室	無	3階 エレベータ 停止 半階段あり	堺市南区御池台2丁 〔南海泉北線榎・美木多駅→ 南海バス榎・美木多駅前→御 池台2丁〕	S53 1978 (56㎡)	24,500円 程度	36,500円 程度	浴槽について(必ず P9.P61.62をご 覧 ください)
	2人以上	3177-03-0306-23 御池台2丁 03棟0306号室	3 寝室	無	3階 エレベータ 停止 半階段あり	堺市南区御池台2丁 〔南海泉北線榎・美木多駅→ 南海バス榎・美木多駅前→御 池台2丁〕	S53 1978 (56㎡)	24,900円 程度	37,100円 程度	リース浴槽設置住戸 (バックイン型) (必ず P9.P61.62をご 覧 下さい)
	2人以上	3177-05-0204-23 御池台2丁 05棟0204号室	3 寝室	無	2階 エレベータ 停止 半階段あり	堺市南区御池台2丁 〔南海泉北線榎・美木多駅→ 南海バス榎・美木多駅前→御 池台2丁〕	S53 1978 (56㎡)	24,500円 程度	36,500円 程度	浴槽について(必ず P9.P61.62をご 覧 ください)
	2人以上	3178-04-0109-23 鴨谷台1丁 04棟0109号室	3 寝室	無	5階 エレベータ なし	堺市南区鴨谷台1丁 〔南海泉北線光明池駅 徒歩 約12分〕	S58 1983 (64㎡)	28,200円 程度	42,000円 程度	リース浴槽設置住戸 (バックイン型) (必ず P9.P61.62をご 覧 下さい)
	2人以上	3178-13-0109-23 鴨谷台1丁 13棟0109号室	3 寝室	無	5階 エレベータ なし	堺市南区鴨谷台1丁 〔南海泉北線光明池駅 徒歩 約12分〕	S58 1983 (64㎡)	28,200円 程度	42,000円 程度	浴槽について(必ず P9.P61.62をご 覧 ください)
	2人以上	3182-03-1408-23 堺宮山台4丁 03棟1408号室	3 寝室	有	14階 エレベータ 停止	堺市南区宮山台4丁 〔南海泉北線泉ヶ丘駅→南海 バス泉ヶ丘駅→宮山台小学校 前〕	H29 2017 (59㎡)	29,700円 程度	44,200円 程度	
	2人以上	3185-03-0704-23 堺若松台2丁 03棟0704号室	3 寝室	有	7階 エレベータ 停止	堺市南区若松台2丁 〔南海泉北線泉ヶ丘駅 徒歩 約14分〕	H28 2016 (59㎡)	29,600円 程度	44,100円 程度	
堺市東区	2人以上	3186-04-0402-23 堺三原台 04棟0402号室	3 寝室	有	4階 エレベータ 停止	堺市南区三原台1丁 〔南海泉北線泉ヶ丘駅 徒歩 約14分〕	R01 2019 (59㎡)	29,700円 程度	44,300円 程度	
	2人以上	3186-08-0405-23 堺三原台 08棟0405号室	3 寝室	有	4階 エレベータ 停止	堺市南区三原台1丁 〔南海泉北線泉ヶ丘駅 徒歩 約14分〕	R04 2022 (59㎡)	29,800円 程度	44,400円 程度	

新婚・子育て世帯向け

<div> <div>H</div> <div>問合先 株式会社東急コミュニティー 大阪府営住宅岸和田管理センター</div> </div>										
市区町名	入居人数	申込区分 住 宅 名 棟・号室	寝室数	浴槽	階層 エレベータ	所 在 地 〔交通機関〕	完成年度 (面積)	家賃額(円)		備 考
								区分1	区分4	
								区分6	近隣同種家賃(参考)	
岸和田市	2人以上	3212-07-0503-23 岸和田田治米 07棟0503号室	3 寝室	無	5階 エレベータ なし	岸和田市田治米町 〔JR阪和線久米田駅→南海バ ス久米田駅前→田治米北〕	S46 1971 (58㎡)	22,000円 程度	32,800円 程度	浴槽について(必ず P9.P61.62をご 覧 ください)
	2人以上	3212-09-0506-23 岸和田田治米 09棟0506号室	3 寝室	無	5階 エレベータ なし	岸和田市田治米町 〔JR阪和線久米田駅→南海バ ス久米田駅前→田治米北〕	S46 1971 (56㎡)	21,500円 程度	32,000円 程度	浴槽について(必ず P9.P61.62をご 覧 ください)

新婚・子育て世帯向けあき家募集住宅一覧表

お問合せ先の所在地・電話番号については、1～2ページをご参照ください。

<div> <div>H</div> <div>問合先 株式会社東急コミュニティー 大阪府営住宅岸和田管理センター</div> </div>										
市区町名	入居人数	申込区分 住宅名 棟・号室	寝室数	浴槽	階層 エレベータ	所在地 〔交通機関〕	完成年度 (面積)	家賃額(円)		備 考
								区分1 区分6	区分4 近隣同種家賃(参考)	
岸	2人以上	3212-10-0303-23 岸和田田治米 10棟0303号室	3 寝室	無	3階 エレベータ なし	岸和田市田治米町 〔JR阪和線久米田駅→南海バス久米田駅前→田治米北〕	S46 1971 (56㎡)	21,500円 程度 42,200円 程度	32,000円 程度 48,700円 程度	浴槽について(必ずP9.P61.62をご確認ください)
	2人以上	3212-11-0205-23 岸和田田治米 11棟0205号室	3 寝室	無	2階 エレベータ なし	岸和田市田治米町 〔JR阪和線久米田駅→南海バス久米田駅前→田治米北〕	S46 1971 (56㎡)	21,800円 程度 42,800円 程度	32,500円 程度 46,600円 程度	浴槽について(必ずP9.P61.62をご確認ください)
	2人以上	3212-11-0505-23 岸和田田治米 11棟0505号室	3 寝室	無	5階 エレベータ なし	岸和田市田治米町 〔JR阪和線久米田駅→南海バス久米田駅前→田治米北〕	S46 1971 (56㎡)	21,600円 程度 42,300円 程度	32,100円 程度 46,600円 程度	浴槽について(必ずP9.P61.62をご確認ください)
	2人以上	3212-18-0507-23 岸和田田治米 18棟0507号室	3 寝室	無	5階 エレベータ なし	岸和田市田治米町 〔JR阪和線久米田駅→南海バス久米田駅前→田治米北〕	S47 1972 (60㎡)	23,300円 程度 45,800円 程度	34,700円 程度 49,200円 程度	浴槽について(必ずP9.P61.62をご確認ください)
	2人以上	3212-24-0105-23 岸和田田治米 24棟0105号室	3 寝室	無	1階	岸和田市田治米町 〔JR阪和線久米田駅→南海バス久米田駅前→田治米北〕	S46 1971 (59㎡)	22,800円 程度 44,700円 程度	33,900円 程度 50,600円 程度	浴槽について(必ずP9.P61.62をご確認ください)
	2人以上	3212-24-0503-23 岸和田田治米 24棟0503号室	3 寝室	無	5階 エレベータ なし	岸和田市田治米町 〔JR阪和線久米田駅→南海バス久米田駅前→田治米北〕	S46 1971 (59㎡)	22,500円 程度 44,200円 程度	33,500円 程度 50,600円 程度	浴槽について(必ずP9.P61.62をご確認ください)
和	2人以上	3214-08-0404-23 岸和田天神山 08棟0404号室	3 寝室	無	4階 エレベータ なし	岸和田市天神山町1丁目 〔JR阪和線東岸和田駅→南海バス東岸和田→天神山1丁目〕	S53 1978 (56㎡)	20,200円 程度 39,600円 程度	30,000円 程度 43,300円 程度	浴槽について(必ずP9.P61.62をご確認ください)
	2人以上	3214-08-0501-23 岸和田天神山 08棟0501号室	3 寝室	無	5階 エレベータ なし	岸和田市天神山町1丁目 〔JR阪和線東岸和田駅→南海バス東岸和田→天神山1丁目〕	S53 1978 (56㎡)	20,200円 程度 39,600円 程度	30,000円 程度 43,300円 程度	浴槽について(必ずP9.P61.62をご確認ください)
	2人以上	3214-08-0506-23 岸和田天神山 08棟0506号室	3 寝室	無	5階 エレベータ なし	岸和田市天神山町1丁目 〔JR阪和線東岸和田駅→南海バス東岸和田→天神山1丁目〕	S53 1978 (56㎡)	20,200円 程度 39,600円 程度	30,000円 程度 43,300円 程度	浴槽について(必ずP9.P61.62をご確認ください)
	2人以上	3214-08-0507-23 岸和田天神山 08棟0507号室	3 寝室	無	5階 エレベータ なし	岸和田市天神山町1丁目 〔JR阪和線東岸和田駅→南海バス東岸和田→天神山1丁目〕	S53 1978 (56㎡)	20,200円 程度 39,600円 程度	30,000円 程度 43,300円 程度	浴槽について(必ずP9.P61.62をご確認ください)
	2人以上	3214-10-0406-23 岸和田天神山 10棟0406号室	3 寝室	無	4階 エレベータ なし	岸和田市天神山町1丁目 〔JR阪和線東岸和田駅→南海バス東岸和田→天神山1丁目〕	S53 1978 (56㎡)	20,200円 程度 39,600円 程度	30,000円 程度 43,300円 程度	浴槽について(必ずP9.P61.62をご確認ください)
	2人以上	3214-14-0504-23 岸和田天神山 14棟0504号室	3 寝室	無	5階 エレベータ なし	岸和田市天神山町1丁目 〔JR阪和線東岸和田駅→南海バス東岸和田→天神山1丁目〕	S56 1981 (56㎡)	21,100円 程度 41,500円 程度	31,500円 程度 46,400円 程度	浴槽について(必ずP9.P61.62をご確認ください)
市	2人以上	3214-15-0406-23 岸和田天神山 15棟0406号室	3 寝室	無	4階 エレベータ なし	岸和田市天神山町1丁目 〔JR阪和線東岸和田駅→南海バス東岸和田→天神山1丁目〕	S56 1981 (56㎡)	21,100円 程度 41,500円 程度	31,500円 程度 46,000円 程度	浴槽について(必ずP9.P61.62をご確認ください)
	2人以上	3214-16-0301-23 岸和田天神山 16棟0301号室	3 寝室	無	3階 エレベータ なし	岸和田市天神山町1丁目 〔JR阪和線東岸和田駅→南海バス東岸和田→天神山1丁目〕	S56 1981 (56㎡)	21,100円 程度 41,500円 程度	31,500円 程度 46,000円 程度	浴槽について(必ずP9.P61.62をご確認ください)
	2人以上	3214-16-0306-23 岸和田天神山 16棟0306号室	3 寝室	無	3階 エレベータ なし	岸和田市天神山町1丁目 〔JR阪和線東岸和田駅→南海バス東岸和田→天神山1丁目〕	S56 1981 (56㎡)	21,100円 程度 41,500円 程度	31,500円 程度 46,000円 程度	浴槽について(必ずP9.P61.62をご確認ください)
	2人以上	3214-16-0406-23 岸和田天神山 16棟0406号室	3 寝室	無	4階 エレベータ なし	岸和田市天神山町1丁目 〔JR阪和線東岸和田駅→南海バス東岸和田→天神山1丁目〕	S56 1981 (56㎡)	21,100円 程度 41,500円 程度	31,500円 程度 46,000円 程度	浴槽について(必ずP9.P61.62をご確認ください)
	2人以上	3214-16-0406-23 岸和田天神山 16棟0406号室	3 寝室	無	4階 エレベータ なし	岸和田市天神山町1丁目 〔JR阪和線東岸和田駅→南海バス東岸和田→天神山1丁目〕	S56 1981 (56㎡)	21,100円 程度 41,500円 程度	31,500円 程度 46,000円 程度	浴槽について(必ずP9.P61.62をご確認ください)

新婚・子育て世帯向け



新婚・子育て世帯向けあき家募集住宅一覧表

お問合せ先の所在地・電話番号については、
1～2ページをご参照ください。

<div> <div>H</div> <div>問合先 株式会社東急コミュニティー 大阪府営住宅岸和田管理センター</div> </div>										
市区町名	入居人数	申込区分 住宅名 棟・号室	寝室数	浴槽	階層 エレベータ	所在地 〔交通機関〕	完成年度 (面積)	家賃額(円)		備 考
								区分1	区分4	
								区分6	近隣同種家賃(参考)	
岸和田市	2人以上	3214-17-0504-23 岸和田天神山 17棟0504号室	3 寝室	無	5階 エレベータ なし	岸和田市天神山町1丁目 〔JR阪和線東岸和田駅→南海 バス東岸和田→天神山1丁目〕	S55 1980 (56㎡)	20,800円 程度	31,000円 程度	浴槽について(必ず P9,P61,62を ご 覧 ください)
								40,900円 程度	43,100円 程度	
	2人以上	3214-20-0402-23 岸和田天神山 20棟0402号室	3 寝室	無	4階 エレベータ なし	岸和田市天神山町1丁目 〔JR阪和線東岸和田駅→南海 バス東岸和田→天神山1丁目〕	S55 1980 (56㎡)	20,800円 程度	31,000円 程度	浴槽について(必ず P9,P61,62を ご 覧 ください)
								40,900円 程度	43,400円 程度	
	2人以上	3215-04-0405-23 岸和田春木 04棟0405号室	3 寝室	有	4階 エレベータ なし	岸和田市吉井町1丁目 〔南海本線春木駅 徒歩約8 分〕	H04 1992 (61㎡)	27,900円 程度	41,600円 程度	
								54,900円 程度	77,100円 程度	
	2人以上	3217-03-0701-23 岸和田吉井 03棟0701号室	3 寝室	有	7階 エレベータ 停止	岸和田市吉井町4丁目 〔南海本線忠岡駅 徒歩約9 分〕	H10 1998 (62㎡)	30,000円 程度	44,600円 程度	
								58,900円 程度	108,300円 程度	
岸和田市	2人以上	3217-15-0609-23 岸和田吉井 15棟0609号室	3 寝室	有	6階 エレベータ 停止	岸和田市吉井町3丁目 〔南海本線忠岡駅 徒歩約9 分〕	H18 2006 (61㎡)	30,800円 程度	45,900円 程度	
								60,600円 程度	73,500円 程度	
	2人以上	3218-12-0406-23 岸和田荒木 12棟0406号室	3 寝室	有	4階 エレベータ 停止	岸和田市荒木町2丁目 〔南海本線春木駅 徒歩約15 分〕	H13 2001 (61㎡)	30,200円 程度	45,000円 程度	
								59,300円 程度	86,800円 程度	
	2人以上	3223-03-0513-23 岸和田下池田 03棟0513号室	3 寝室	有	5階 エレベータ 停止	岸和田市下池田町3丁目 〔JR阪和線久米田駅 徒歩約 7分〕	H21 2009 (61㎡)	31,200円 程度	46,500円 程度	
								61,300円 程度	90,700円 程度	
貝塚市	2人以上	3810-01-0204-23 貝塚半田 01棟0204号室	3 寝室	有	2階 エレベータ 停止	貝塚市半田 〔JR阪和線東貝塚駅 徒歩約 7分〕	H10 1998 (62㎡)	27,300円 程度	40,600円 程度	
								53,500円 程度	99,900円 程度	
	2人以上	3810-01-0306-23 貝塚半田 01棟0306号室	3 寝室	有	3階 エレベータ 停止	貝塚市半田 〔JR阪和線東貝塚駅 徒歩約 7分〕	H10 1998 (62㎡)	27,300円 程度	40,600円 程度	
								53,500円 程度	99,900円 程度	
	2人以上	3810-01-0410-23 貝塚半田 01棟0410号室	3 寝室	有	4階 エレベータ 停止	貝塚市半田 〔JR阪和線東貝塚駅 徒歩約 7分〕	H10 1998 (69㎡)	30,300円 程度	45,100円 程度	
								59,500円 程度	111,000円 程度	
	2人以上	3810-02-0602-23 貝塚半田 02棟0602号室	3 寝室	有	6階 エレベータ 停止	貝塚市半田 〔JR阪和線東貝塚駅 徒歩約 7分〕	H12 2000 (61㎡)	27,100円 程度	40,400円 程度	
								53,300円 程度	89,000円 程度	
	2人以上	3811-02-0107-23 貝塚堀 02棟0107号室	3 寝室	有	1階	貝塚市堀2丁目 〔南海本線貝塚駅 徒歩約13 分〕	H14 2002 (61㎡)	27,100円 程度	40,400円 程度	
								53,300円 程度	87,700円 程度	
貝塚市	2人以上	3812-04-1004-23 貝塚橋本第2 04棟1004号室	3 寝室	有	10階 エレベータ 停止	貝塚市橋本 〔JR阪和線と泉橋本駅 徒歩 約13分〕	H22 2010 (61㎡)	27,200円 程度	40,500円 程度	
								53,400円 程度	83,100円 程度	
	2人以上	3812-05-0408-23 貝塚橋本第2 05棟0408号室	3 寝室	有	4階 エレベータ 停止	貝塚市橋本 〔JR阪和線と泉橋本駅 徒歩 約13分〕	H24 2012 (61㎡)	27,400円 程度	40,800円 程度	
								53,900円 程度	80,800円 程度	
貝塚市	2人以上	3812-06-0607-23 貝塚橋本第2 06棟0607号室	3 寝室	有	6階 エレベータ 停止	貝塚市橋本 〔JR阪和線と泉橋本駅 徒歩 約13分〕	H27 2015 (61㎡)	27,800円 程度	41,300円 程度	
								54,500円 程度	78,700円 程度	
貝塚市	2人以上	3812-06-0814-23 貝塚橋本第2 06棟0814号室	3 寝室	有	8階 エレベータ 停止	貝塚市橋本 〔JR阪和線と泉橋本駅 徒歩 約13分〕	H27 2015 (61㎡)	27,800円 程度	41,300円 程度	
								54,500円 程度	78,700円 程度	

新婚・子育て世帯向け

新婚・子育て世帯向けあき家募集住宅一覧表

お問合せ先の所在地・電話番号については、1～2ページをご参照ください。

<div> <div>H</div> <div>問合先 株式会社東急コミュニティー 大阪府営住宅岸和田管理センター</div> </div>										
市区町名	入居人数	申込区分 住宅名 棟・号室	寝室数	浴槽	階層 エレベータ	所在地 〔交通機関〕	完成年度 (面積)	家賃額(円)		備 考
								区分1 区分6	区分4 近隣同種家賃(参考)	
貝塚市	2人以上	3813-03-0410-23 貝塚森 03棟0410号室	3 寝室	有	4階 エレベータ 停止	貝塚市森 〔水間鉄道水間線森駅 徒歩約5分〕	H20 2008 (62㎡)	27,300円 程度	40,700円 程度	駐車場の新規契約を一部停止中
								53,600円 程度	82,800円 程度	
泉佐野市	2人以上	4312-11-0103-23 泉佐野泉ヶ丘 11棟0103号室	3 寝室	無	1階	泉佐野市泉ヶ丘1丁目 〔JR阪和線東佐野駅 徒歩約6分〕	H04 1992 (61㎡)	24,900円 程度	37,100円 程度	リース浴槽設置住戸(バックイン型)(必ずP9,P61.62をご覧ください)
	2人以上	4312-13-0202-23 泉佐野泉ヶ丘 13棟0202号室	3 寝室	無	2階 エレベータ なし	泉佐野市泉ヶ丘1丁目 〔JR阪和線東佐野駅 徒歩約6分〕	H04 1992 (61㎡)	24,900円 程度	37,100円 程度	リース浴槽設置住戸(バックイン型)(必ずP9,P61.62をご覧ください)
	2人以上	4313-02-0115-23 泉佐野長滝 02棟0115号室	3 寝室	無	1階	泉佐野市長滝 〔JR阪和線長滝駅 徒歩約8分〕	H03 1991 (60㎡)	24,000円 程度	35,700円 程度	リース浴槽設置住戸(バックイン型)(必ずP9,P61.62をご覧ください)
	2人以上	4313-03-0308-23 泉佐野長滝 03棟0308号室	3 寝室	無	3階 エレベータ なし	泉佐野市長滝 〔JR阪和線長滝駅 徒歩約8分〕	H03 1991 (60㎡)	23,700円 程度	35,400円 程度	浴槽について(必ずP9,P61.62をご覧ください)
	2人以上	4313-03-0408-23 泉佐野長滝 03棟0408号室	3 寝室	無	4階 エレベータ なし	泉佐野市長滝 〔JR阪和線長滝駅 徒歩約8分〕	H03 1991 (60㎡)	23,300円 程度	34,800円 程度	リース浴槽設置住戸(バックイン型)(必ずP9,P61.62をご覧ください)
	2人以上	4313-06-0402-23 泉佐野長滝 06棟0402号室	3 寝室	無	4階 エレベータ なし	泉佐野市長滝 〔JR阪和線長滝駅 徒歩約8分〕	H02 1990 (60㎡)	23,000円 程度	34,300円 程度	リース浴槽設置住戸(バックイン型)(必ずP9,P61.62をご覧ください)
	2人以上	4314-02-0103-23 泉佐野鶴原北 02棟0103号室	3 寝室	無	1階	泉佐野市鶴原 〔JR阪和線東佐野駅 徒歩約8分〕	H03 1991 (60㎡)	23,400円 程度	34,900円 程度	リース浴槽設置住戸(バックイン型)(必ずP9,P61.62をご覧ください)
	2人以上	4314-06-0406-23 泉佐野鶴原北 06棟0406号室	3 寝室	無	4階 エレベータ なし	泉佐野市鶴原 〔JR阪和線東佐野駅 徒歩約8分〕	H04 1992 (60㎡)	23,400円 程度	34,900円 程度	浴槽について(必ずP9,P61.62をご覧ください)
	2人以上	4315-03-0301-23 泉佐野鶴原 03棟0301号室	3 寝室	無	3階 エレベータ なし	泉佐野市鶴原 〔JR阪和線東佐野駅 徒歩約4分〕	H09 1997 (60㎡)	24,500円 程度	36,400円 程度	リース浴槽設置住戸(バックイン型)(必ずP9,P61.62をご覧ください)
	2人以上	4316-01-0113-23 泉佐野佐野台 01棟0113号室	3 寝室	有	1階	泉佐野市佐野台 〔JR阪和線熊取駅 徒歩約9分〕	H17 2005 (61㎡)	27,500円 程度	40,900円 程度	
野市	2人以上	4316-05-0105-23 泉佐野佐野台 05棟0105号室	3 寝室	有	1階	泉佐野市佐野台 〔JR阪和線熊取駅 徒歩約9分〕	H20 2008 (61㎡)	27,800円 程度	41,500円 程度	
	2人以上	4316-06-0204-23 泉佐野佐野台 06棟0204号室	3 寝室	有	2階 エレベータ 停止	泉佐野市佐野台 〔JR阪和線熊取駅 徒歩約9分〕	H20 2008 (61㎡)	27,800円 程度	41,500円 程度	
	2人以上	4316-11-0409-23 泉佐野佐野台 11棟0409号室	3 寝室	有	4階 エレベータ 停止	泉佐野市佐野台 〔JR阪和線熊取駅 徒歩約9分〕	H23 2011 (61㎡)	28,200円 程度	42,000円 程度	
	2人以上	4316-12-0109-23 泉佐野佐野台 12棟0109号室	3 寝室	有	1階	泉佐野市佐野台 〔JR阪和線熊取駅 徒歩約9分〕	H23 2011 (61㎡)	28,200円 程度	42,000円 程度	
	2人以上	4316-16-0205-23 泉佐野佐野台 16棟0205号室	3 寝室	有	2階 エレベータ 停止	泉佐野市佐野台 〔JR阪和線熊取駅 徒歩約9分〕	H27 2015 (61㎡)	28,700円 程度	42,700円 程度	

新婚・子育て世帯向け



新婚・子育て世帯向けあき家募集住宅一覧表

お問合せ先の所在地・電話番号については、
1～2ページをご参照ください。

<div> <div>H</div> <div> <div>問合せ先</div> <div>株式会社東急コミュニティー 大阪府営住宅岸和田管理センター</div> </div> </div>										
市区町名	入居人数	申込区分 住宅名 棟・号室	寝室数	浴槽	階層 エレベータ	所在地 〔交通機関〕	完成年度 (面積)	家賃額(円)		備考
								区分1	区分4	
								区分6	近隣同種家賃(参考)	
泉南市	2人以上	5804-03-0302-23 泉南樽井 03棟0302号室	3 寝室	無	3階 エレベータ 停止	泉南市樽井6丁目 〔南海本線樽井駅 徒歩約7分〕	H09 1997 (61㎡)	25,300円 程度	37,600円 程度	リース浴槽設置住戸 (パックイン型)(必ず P9.P61.62を ご 覧 下さい)
								49,600円 程度	74,600円 程度	
阪南市	2人以上	8803-03-0205-23 東鳥取石田 03棟0205号室	3 寝室	無	2階 エレベータ なし	阪南市石田 〔南海本線尾崎駅 徒歩約18分〕	S45 1970 (60㎡)	20,200円 程度	30,100円 程度	浴槽について(必ずP9. P61.62を ご 覧 くだ さい)、EV検討中(必ずP62 を ご 覧 ください)、駐車場の 新規契約を一部停止中
	2人以上	8803-03-0405-23 東鳥取石田 03棟0405号室	3 寝室	無	4階 エレベータ なし	阪南市石田 〔南海本線尾崎駅 徒歩約18分〕	S45 1970 (60㎡)	39,700円 程度	47,600円 程度	
	2人以上	8803-03-0501-23 東鳥取石田 03棟0501号室	3 寝室	無	5階 エレベータ なし	阪南市石田 〔南海本線尾崎駅 徒歩約18分〕	S45 1970 (60㎡)	20,000円 程度	29,800円 程度	浴槽について(必ずP9. P61.62を ご 覧 くだ さい)、EV検討中(必ずP62 を ご 覧 ください)、駐車場の 新規契約を一部停止中
	2人以上	8803-03-0504-23 東鳥取石田 03棟0504号室	3 寝室	無	5階 エレベータ なし	阪南市石田 〔南海本線尾崎駅 徒歩約18分〕	S45 1970 (60㎡)	39,300円 程度	47,600円 程度	
	2人以上	8803-03-0505-23 東鳥取石田 03棟0505号室	3 寝室	無	5階 エレベータ なし	阪南市石田 〔南海本線尾崎駅 徒歩約18分〕	S45 1970 (60㎡)	20,000円 程度	29,800円 程度	浴槽について(必ずP9. P61.62を ご 覧 くだ さい)、EV検討中(必ずP62 を ご 覧 ください)、駐車場の 新規契約を一部停止中
	2人以上	8803-27-0504-23 東鳥取石田 27棟0504号室	3 寝室	無	5階 エレベータ なし	阪南市石田 〔南海本線尾崎駅 徒歩約18分〕	S49 1974 (60㎡)	39,300円 程度	47,600円 程度	
	2人以上	8804-01-0305-23 阪南尾崎 01棟0305号室	3 寝室	有	3階 エレベータ 停止	阪南市尾崎町5丁目 〔南海本線尾崎駅 徒歩約12分〕	H10 1998 (69㎡)	21,100円 程度	31,500円 程度	浴槽について(必ずP9. P61.62を ご 覧 くだ さい)、EV検討中(必ずP62 を ご 覧 ください)、駐車場の 新規契約を一部停止中
泉南郡熊取町	2人以上	8501-02-0503-23 熊取朝代 02棟0503号室	3 寝室	無	5階 エレベータ なし	泉南郡熊取町長池 〔JR阪和線熊取駅→南海ウイ ングバス熊取駅前→熊取団 地〕	S49 1974 (61㎡)	41,500円 程度	43,200円 程度	
	2人以上	8501-02-0507-23 熊取朝代 02棟0507号室	3 寝室	無	5階 エレベータ なし	泉南郡熊取町長池 〔JR阪和線熊取駅→南海ウイ ングバス熊取駅前→熊取団 地〕	S49 1974 (61㎡)	28,800円 程度	42,900円 程度	浴槽について(必ず P9.P61.62を ご 覧 ください)
泉南郡熊取町	2人以上	8501-02-0503-23 熊取朝代 02棟0503号室	3 寝室	無	5階 エレベータ なし	泉南郡熊取町長池 〔JR阪和線熊取駅→南海ウイ ングバス熊取駅前→熊取団 地〕	S49 1974 (61㎡)	56,600円 程度	109,100円 程度	
	2人以上	8501-02-0507-23 熊取朝代 02棟0507号室	3 寝室	無	5階 エレベータ なし	泉南郡熊取町長池 〔JR阪和線熊取駅→南海ウイ ングバス熊取駅前→熊取団 地〕	S49 1974 (61㎡)	22,600円 程度	33,600円 程度	浴槽について(必ず P9.P61.62を ご 覧 ください)
	2人以上	8501-02-0507-23 熊取朝代 02棟0507号室	3 寝室	無	5階 エレベータ なし	泉南郡熊取町長池 〔JR阪和線熊取駅→南海ウイ ングバス熊取駅前→熊取団 地〕	S49 1974 (61㎡)	40,400円 程度	40,400円 程度	

新婚・子育て世帯向け

福祉世帯向け 募集住宅一覧表

(あ き 家)

(事 故 住 宅)

※申込資格は、38～40ページ、49～50ページをご覧ください。

※単身者の方は、募集住宅一覧表「入居人数」欄の「1人以上」又は「1人専用」の申込区分からお選びください。

福祉世帯向けあき家募集住宅一覧表

お問合せ先の所在地・電話番号については、1～2ページをご参照ください。

<div> <div>A</div> <div>問合先 株式会社東急コミュニティー 大阪府営住宅千里管理センター</div> </div>										
市区町名	入居人数	申込区分 住宅名 棟・号室	寝室数	浴槽	階層 エレベータ	所在地 〔交通機関〕	完成年度 (面積)	家賃額(円)		備 考
								区分1 区分6	区分4 近隣同種家賃(参考)	
豊中市	1人以上	3319-04-0613-43 豊中新千里北 04棟0613号室	2 寝室	有	6階 エレベータ 停止	豊中市新千里北町3丁目 〔北大阪急行千里中央駅 徒歩約15分〕	R03 2021 (49㎡)	26,400円 程度	39,400円 程度	
	1人以上	3320-01-0406-43 豊中新千里東 01棟0406号室	2 寝室	有	4階 エレベータ 停止	豊中市新千里東町3丁目 〔北大阪急行千里中央駅 徒歩約16分〕	H23 2011 (49㎡)	25,600円 程度	38,200円 程度	
	1人以上	3320-03-0912-43 豊中新千里東 03棟0912号室	2 寝室	有	9階 エレベータ 停止	豊中市新千里東町3丁目 〔北大阪急行千里中央駅 徒歩約16分〕	H26 2014 (49㎡)	26,000円 程度	38,700円 程度	
	1人以上	3320-05-0105-43 豊中新千里東 05棟0105号室	2 寝室	有	1階	豊中市新千里東町3丁目 〔北大阪急行千里中央駅 徒歩約16分〕	H29 2017 (49㎡)	26,300円 程度	39,100円 程度	
	1人以上	3320-08-0303-43 豊中新千里東 08棟0303号室	2 寝室	有	3階 エレベータ 停止	豊中市新千里東町3丁目 〔北大阪急行千里中央駅 徒歩約16分〕	H29 2017 (49㎡)	26,300円 程度	39,100円 程度	
池田市	1人以上	3404-01-0105-43 池田城南 01棟0105号室	2 寝室	有	1階	池田市城南3丁目 〔阪急宝塚線池田駅 徒歩約15分〕	H24 2012 (49㎡)	24,300円 程度	36,100円 程度	
	1人以上	3404-01-0606-43 池田城南 01棟0606号室	2 寝室	有	6階 エレベータ 停止	池田市城南3丁目 〔阪急宝塚線池田駅 徒歩約15分〕	H24 2012 (49㎡)	24,300円 程度	36,100円 程度	
吹田市	1人以上	3503-01-0504-43 岸部第1 01棟0504号室	2 寝室	無	5階 エレベータ 通過	吹田市岸部北2丁目 〔JR京都線岸辺駅 徒歩約13分〕	S45 1970 (42㎡)	14,100円 程度	21,000円 程度	浴槽について(必ずP9.P61.62をご覧ください)
	1人以上	3503-02-1114-43 岸部第1 02棟1114号室	3 寝室	無	11階 エレベータ 通過	吹田市岸部北2丁目 〔JR京都線岸辺駅 徒歩約13分〕	S45 1970 (47㎡)	16,100円 程度	23,900円 程度	浴槽について(必ずP9.P61.62をご覧ください)
	1人以上	3503-04-0411-43 岸部第1 04棟0411号室	2 寝室	無	4階 エレベータ 停止 半階段あり	吹田市岸部北2丁目 〔JR京都線岸辺駅 徒歩約13分〕	S45 1970 (42㎡)	14,500円 程度	21,600円 程度	浴槽について(必ずP9.P61.62をご覧ください)
	1人以上	3503-04-1113-43 岸部第1 04棟1113号室	2 寝室	無	11階 エレベータ 通過	吹田市岸部北2丁目 〔JR京都線岸辺駅 徒歩約13分〕	S45 1970 (42㎡)	14,500円 程度	21,600円 程度	浴槽について(必ずP9.P61.62をご覧ください)
	1人以上	3503-04-1412-43 岸部第1 04棟1412号室	2 寝室	有	14階 エレベータ 停止 半階段あり	吹田市岸部北2丁目 〔JR京都線岸辺駅 徒歩約13分〕	S45 1970 (42㎡)	14,800円 程度	22,100円 程度	
	2人以上	3504-02-0203-43 吹田山田西 02棟0203号室	3 寝室	無	2階 エレベータ 通過	吹田市山田西2丁目 〔阪急千里線南千里駅→阪急バス南千里→佐竹台6丁目〕	S56 1981 (61㎡)	25,100円 程度	37,400円 程度	浴槽について(必ずP9.P61.62をご覧ください)
	2人以上	3507-01-0210-43 吹田川園 01棟0210号室	3 寝室	無	2階 エレベータ 停止	吹田市川園町 〔阪急京都線相川駅 徒歩約13分〕	H08 1996 (60㎡)	28,500円 程度	42,400円 程度	リース浴槽設置住戸(バックイン型)(必ずP9.P61.62をご覧ください)
	1人以上	3507-01-0213-43 吹田川園 01棟0213号室	2 寝室	有	2階 エレベータ 停止	吹田市川園町 〔阪急京都線相川駅 徒歩約13分〕	H08 1996 (48㎡)	23,200円 程度	34,500円 程度	
	2人以上	3507-03-0704-43 吹田川園 03棟0704号室	3 寝室	無	7階 エレベータ 停止	吹田市川園町 〔阪急京都線相川駅 徒歩約13分〕	H08 1996 (59㎡)	28,400円 程度	42,200円 程度	リース浴槽設置住戸(バックイン型)(必ずP9.P61.62をご覧ください)

福祉世帯向けあき家募集住宅一覧表

お問合せ先の所在地・電話番号については、1～2ページをご参照ください。

<div> <div>A</div> <div>問合先 株式会社東急コミュニティー 大阪府営住宅千里管理センター</div> </div>										
市区町名	入居人数	申込区分 住宅名 棟・号室	寝室数	浴槽	階層 エレベータ	所在地 〔交通機関〕	完成年度 (面積)	家賃額(円)		備 考
								区分1 区分6	区分4 近隣同種家賃(参考)	
吹田市	2人以上	3515-04-0309-43 千里青山台 04棟0309号室	3 寝室	無	5階 エレベータ なし	吹田市青山台2丁目 〔阪急千里線北千里駅 徒歩 約12分〕	S39 1964 (58㎡)	21,000円 程度 41,200円 程度	31,200円 程度 56,300円 程度	浴槽について(必ず P9.P61.62を ご 覧 ください)
	2人以上	3515-05-0508-43 千里青山台 05棟0508号室	3 寝室	無	4階 エレベータ なし	吹田市青山台2丁目 〔阪急千里線北千里駅 徒歩 約12分〕	S39 1964 (58㎡)	21,000円 程度 41,200円 程度	31,200円 程度 56,300円 程度	リース浴槽設置住戸 (バックイン型)(必ず P9.P61.62を ご 覧 下さい)
	2人以上	3518-36-0404-43 千里高野台 36棟0404号室	3 寝室	無	4階 エレベータ なし	吹田市高野台2丁目 〔阪急千里線南千里駅 徒歩 約15分〕	H03 1991 (60㎡)	27,700円 程度 54,400円 程度	41,300円 程度 95,800円 程度	浴槽について(必ず P9.P61.62を ご 覧 ください)
	2人以上	3518-39-0102-43 千里高野台 39棟0102号室	3 寝室	無	1階	吹田市高野台2丁目 〔阪急千里線南千里駅 徒歩 約15分〕	H01 1989 (60㎡)	27,700円 程度 54,500円 程度	41,300円 程度 81,200円 程度	リース浴槽設置住戸 (バックイン型)(必ず P9.P61.62を ご 覧 下さい)
	2人以上	3518-41-0103-43 千里高野台 41棟0103号室	3 寝室	有	1階	吹田市高野台2丁目 〔阪急千里線南千里駅 徒歩 約15分〕	H01 1989 (60㎡)	28,100円 程度 55,100円 程度	41,800円 程度 85,500円 程度	
	2人以上	3518-92-0606-43 千里高野台 92棟0606号室	3 寝室	無	6階 エレベータ 停止	吹田市高野台4丁目 〔阪急千里線南千里駅 徒歩 約15分〕	H06 1994 (60㎡)	29,200円 程度 57,400円 程度	43,500円 程度 132,500円 程度	浴槽について(必ず P9.P61.62を ご 覧 ください)
田	1人以上	3521-02-0504-43 吹田高野台 02棟0504号室	2 寝室	有	5階 エレベータ 停止	吹田市高野台1丁目 〔阪急千里線南千里駅 徒歩 約15分〕	H30 2018 (49㎡)	26,700円 程度 52,500円 程度	39,800円 程度 77,500円 程度	駐車場の新規契約を 一部停止中
	1人以上	3521-02-0506-43 吹田高野台 02棟0506号室	2 寝室	有	5階 エレベータ 停止	吹田市高野台1丁目 〔阪急千里線南千里駅 徒歩 約15分〕	H30 2018 (49㎡)	26,700円 程度 52,500円 程度	39,800円 程度 77,500円 程度	駐車場の新規契約を 一部停止中
	1人専用	3521-05-0301-43 吹田高野台 05棟0301号室	1 寝室	有	3階 エレベータ 停止	吹田市高野台1丁目 〔阪急千里線南千里駅 徒歩 約15分〕	H29 2017 (36㎡)	19,600円 程度 38,500円 程度	29,200円 程度 77,500円 程度	駐車場の新規契約を 一部停止中
	1人以上	3521-06-0213-43 吹田高野台 06棟0213号室	2 寝室	有	2階 エレベータ 停止	吹田市高野台4丁目 〔阪急千里線南千里駅 徒歩 約15分〕	R02 2020 (49㎡)	27,200円 程度 53,500円 程度	40,600円 程度 86,400円 程度	駐車場の新規契約を 一部停止中
	1人以上	3522-04-0413-43 吹田藤白台 04棟0413号室	2 寝室	有	4階 エレベータ 停止	吹田市藤白台3丁目 〔阪急千里線北千里駅 徒歩 約6分〕	H30 2018 (49㎡)	27,000円 程度 53,100円 程度	40,200円 程度 72,900円 程度	
	1人以上	3522-04-0907-43 吹田藤白台 04棟0907号室	2 寝室	有	9階 エレベータ 停止	吹田市藤白台3丁目 〔阪急千里線北千里駅 徒歩 約6分〕	H30 2018 (49㎡)	27,000円 程度 53,100円 程度	40,200円 程度 72,900円 程度	
市	1人以上	3522-15-0102-43 吹田藤白台 15棟0102号室	2 寝室	有	1階	吹田市藤白台1丁目 〔阪急千里線北千里駅 徒歩 約6分〕	H30 2018 (49㎡)	27,000円 程度 53,100円 程度	40,200円 程度 80,000円 程度	

<div> <div>B</div> <div>問合先 株式会社東急コミュニティー 大阪府営住宅高槻管理センター</div> </div>										
市区町名	入居人数	申込区分 住宅名 棟・号室	寝室数	浴槽	階層 エレベータ	所在地 〔交通機関〕	完成年度 (面積)	家賃額(円)		備 考
								区分1 区分6	区分4 近隣同種家賃(参考)	
高槻市	2人以上	3708-03-0405-43 高槻芝生 03棟0405号室	3 寝室	無	4階 エレベータ なし	高槻市芝生町2丁目 〔阪急京都線富田駅→市バス 阪急富田駅→芝生住宅〕	H02 1990 (59㎡)	24,500円 程度 48,000円 程度	36,400円 程度 60,900円 程度	浴槽について(必ず P9.P61.62を ご 覧 ください)

福祉世帯向けあき家募集住宅一覧表

お問合せ先の所在地・電話番号については、1～2ページをご参照ください。

B 問合先 株式会社東急コミュニティー 大阪府営住宅高槻管理センター										
市区町名	入居人数	申込区分 住宅名 棟・号室	寝室数	浴槽	階層 エレベータ	所在地 〔交通機関〕	完成年度 (面積)	家賃額(円)		備 考
								区分1 区分6	区分4 近隣同種家賃(参考)	
高槻市	2人以上	3708-19-0506-43 高槻芝生 19棟0506号室	3 寝室	無	5階 エレベータ なし	高槻市芝生町2丁目 〔阪急京都線富田駅→市バス 阪急富田駅→芝生住宅〕	H05 1993 (60㎡)	25,900円 程度	38,500円 程度	リース浴槽設置住戸 (バックイン型)(必ず P9,P61,62を ご 覧 下さい)
	1人以上	3713-03-0401-43 高槻氷室 03棟0401号室	3 寝室	無	4階 エレベータ なし	高槻市氷室町1丁目 〔JR京都線摂津富田駅→市バ スJR富田駅→氷室〕	S50 1975 (45㎡)	50,800円 程度	81,300円 程度	浴槽について(必ず P9,P61,62を ご 覧 ください)
茨木市	1人以上	4111-06-0402-43 茨木東奈良 06棟0402号室	2 寝室	無	4階 エレベータ なし	茨木市東奈良2丁目 〔阪急京都線南茨木駅 徒歩 約8分〕	H01 1989 (48㎡)	14,800円 程度	22,000円 程度	リース浴槽設置住戸 (バックイン型)(必ず P9,P61,62を ご 覧 下さい)
	1人以上	4111-06-0402-43 茨木東奈良 06棟0402号室	2 寝室	無	4階 エレベータ なし	茨木市東奈良2丁目 〔阪急京都線南茨木駅 徒歩 約8分〕	H01 1989 (48㎡)	19,600円 程度	29,300円 程度	リース浴槽設置住戸 (バックイン型)(必ず P9,P61,62を ご 覧 下さい)
摂津市	1人以上	5403-02-1004-43 摂津南別府 02棟1004号室	3 寝室	有	10階 エレベータ 停止 半階段あり	摂津市南別府町 〔地下鉄今里筋線井高野駅 徒歩約10分〕	S48 1973 (42㎡)	28,700円 程度	38,700円 程度	
	1人以上	5403-02-1203-43 摂津南別府 02棟1203号室	3 寝室	無	12階 エレベータ 停止 半階段あり	摂津市南別府町 〔地下鉄今里筋線井高野駅 徒歩約10分〕	S48 1973 (42㎡)	14,600円 程度	21,800円 程度	浴槽について(必ず P9,P61,62を ご 覧 ください)
	1人以上	5403-03-0304-43 摂津南別府 03棟0304号室	3 寝室	無	3階 エレベータ 通過	摂津市南別府町 〔地下鉄今里筋線井高野駅 徒歩約10分〕	S48 1973 (42㎡)	14,300円 程度	21,300円 程度	浴槽について(必ず P9,P61,62を ご 覧 ください)
	1人以上	5403-03-0304-43 摂津南別府 03棟0304号室	3 寝室	無	3階 エレベータ 通過	摂津市南別府町 〔地下鉄今里筋線井高野駅 徒歩約10分〕	S48 1973 (42㎡)	28,100円 程度	36,200円 程度	浴槽について(必ず P9,P61,62を ご 覧 ください)
	1人以上	5403-03-0510-43 摂津南別府 03棟0510号室	3 寝室	無	5階 エレベータ 通過	摂津市南別府町 〔地下鉄今里筋線井高野駅 徒歩約10分〕	S48 1973 (42㎡)	13,800円 程度	20,600円 程度	浴槽について(必ず P9,P61,62を ご 覧 ください)
	1人以上	5403-03-0510-43 摂津南別府 03棟0510号室	3 寝室	無	5階 エレベータ 通過	摂津市南別府町 〔地下鉄今里筋線井高野駅 徒歩約10分〕	S48 1973 (42㎡)	27,200円 程度	34,000円 程度	浴槽について(必ず P9,P61,62を ご 覧 ください)
	1人以上	5403-04-0302-43 摂津南別府 04棟0302号室	3 寝室	無	3階 エレベータ 通過	摂津市南別府町 〔地下鉄今里筋線井高野駅 徒歩約10分〕	S48 1973 (42㎡)	13,800円 程度	20,600円 程度	リース浴槽設置住戸 (バックイン型)(必ず P9,P61,62を ご 覧 下さい)
津市	1人以上	5403-04-0302-43 摂津南別府 04棟0302号室	3 寝室	無	3階 エレベータ 通過	摂津市南別府町 〔地下鉄今里筋線井高野駅 徒歩約10分〕	S48 1973 (42㎡)	27,200円 程度	34,000円 程度	リース浴槽設置住戸 (バックイン型)(必ず P9,P61,62を ご 覧 下さい)
	1人以上	5403-04-0904-43 摂津南別府 04棟0904号室	3 寝室	無	9階 エレベータ 通過	摂津市南別府町 〔地下鉄今里筋線井高野駅 徒歩約10分〕	S48 1973 (42㎡)	13,800円 程度	20,600円 程度	浴槽について(必ず P9,P61,62を ご 覧 ください)
	1人以上	5403-04-0904-43 摂津南別府 04棟0904号室	3 寝室	無	9階 エレベータ 通過	摂津市南別府町 〔地下鉄今里筋線井高野駅 徒歩約10分〕	S48 1973 (42㎡)	27,200円 程度	34,000円 程度	浴槽について(必ず P9,P61,62を ご 覧 ください)
	1人以上	5403-04-0908-43 摂津南別府 04棟0908号室	3 寝室	無	9階 エレベータ 通過	摂津市南別府町 〔地下鉄今里筋線井高野駅 徒歩約10分〕	S48 1973 (42㎡)	13,800円 程度	20,600円 程度	リース浴槽設置住戸 (バックイン型)(必ず P9,P61,62を ご 覧 下さい)
	1人以上	5403-04-0908-43 摂津南別府 04棟0908号室	3 寝室	無	9階 エレベータ 通過	摂津市南別府町 〔地下鉄今里筋線井高野駅 徒歩約10分〕	S48 1973 (42㎡)	27,200円 程度	34,000円 程度	リース浴槽設置住戸 (バックイン型)(必ず P9,P61,62を ご 覧 下さい)
	1人以上	5403-04-0908-43 摂津南別府 04棟0908号室	3 寝室	無	9階 エレベータ 通過	摂津市南別府町 〔地下鉄今里筋線井高野駅 徒歩約10分〕	S48 1973 (42㎡)	13,800円 程度	20,600円 程度	リース浴槽設置住戸 (バックイン型)(必ず P9,P61,62を ご 覧 下さい)
	1人以上	5403-04-0908-43 摂津南別府 04棟0908号室	3 寝室	無	9階 エレベータ 通過	摂津市南別府町 〔地下鉄今里筋線井高野駅 徒歩約10分〕	S48 1973 (42㎡)	27,200円 程度	34,000円 程度	リース浴槽設置住戸 (バックイン型)(必ず P9,P61,62を ご 覧 下さい)
三島郡島本町	1人以上	8102-01-0104-43 島本江川 01棟0104号室	2 寝室	無	1階	三島郡島本町江川1丁目 〔阪急京都線水無瀬駅 徒歩 約12分〕	H03 1991 (44㎡)	18,700円 程度	27,900円 程度	浴槽について(必ず P9,P61,62を ご 覧 ください)
	2人以上	8102-14-0102-43 島本江川 14棟0102号室	3 寝室	無	1階	三島郡島本町江川1丁目 〔阪急京都線水無瀬駅 徒歩 約12分〕	S62 1987 (60㎡)	36,800円 程度	70,500円 程度	リース浴槽設置住戸 (バックイン型)(必ず P9,P61,62を ご 覧 下さい)

C 問合先 株式会社東急コミュニティー 大阪府営住宅守口管理センター										
市区町名	入居人数	申込区分 住宅名 棟・号室	寝室数	浴槽	階層 エレベータ	所在地 〔交通機関〕	完成年度 (面積)	家賃額(円)		備 考
								区分1 区分6	区分4 近隣同種家賃(参考)	
守口市	1人以上	3908-03-0303-43 守口佐太中 03棟0303号室	2 寝室	無	3階 エレベータ 通過	守口市佐太中町4丁目 〔地下鉄谷町線大日駅→京阪 バス地下鉄大日南口→佐太二 番〕	S47 1972 (39㎡)	17,600円 程度	26,200円 程度	リース浴槽設置住戸 (バランス金タイプ) (必ずP9,P61,62を ご覧下さい)
	1人以上	3908-04-0202-43 守口佐太中 04棟0202号室	2 寝室	無	2階 エレベータ 通過	守口市佐太中町4丁目 〔地下鉄谷町線大日駅→京阪 バス地下鉄大日南口→佐太二 番〕	S47 1972 (39㎡)	34,600円 程度	42,600円 程度	リース浴槽設置住戸 (バランス金タイプ) (必ずP9,P61,62を ご覧下さい)



福祉世帯向けあき家募集住宅一覧表

お問合せ先の所在地・電話番号については、1～2ページをご参照ください。

<div> <div>C</div> <div>問合先 株式会社東急コミュニティー 大阪府営住宅守口管理センター</div> </div>										
市区町名	入居人数	申込区分 住宅名 棟・号室	寝室数	浴槽	階層 エレベータ	所在地 〔交通機関〕	完成年度 (面積)	家賃額(円)		備 考
								区分1 区分6	区分4 近隣同種家賃(参考)	
守口市	1人以上	3909-06-0405-43 守口錦通 06棟0405号室	3 寝室	無	4階 エレベータ 停止	守口市寺方錦通4丁目 〔京阪本線守口市駅→京阪バス 京阪守口市駅→東郷通〕	S49 1974 (51㎡)	23,200円 程度 38,900円 程度	34,500円 程度 38,900円 程度	リース浴槽設置住戸 (バックイン型)(必ず P9,P61.62をご 覧ください)
	2人以上	3910-05-0205-43 守口淀江 05棟0205号室	3 寝室	無	2階 エレベータ 停止 半階段あり	守口市淀江町 〔地下鉄谷町線守口駅→京阪 バス地下鉄守口→八雲小学校 前〕	S58 1983 (57㎡)	27,100円 程度 53,100円 程度	40,300円 程度 65,500円 程度	浴槽について(必ず P9,P61.62をご 覧ください)
	2人以上	3911-06-0103-43 守口金田南 06棟0103号室	3 寝室	無	1階	守口市金田町2丁目 〔地下鉄谷町線大日駅→京阪 バス地下鉄大日南口→佐太二 番〕	S59 1984 (57㎡)	27,300円 程度 53,500円 程度	40,600円 程度 63,700円 程度	リース浴槽設置住戸 (バックイン型)(必ず P9,P61.62をご 覧ください)
	2人以上	3913-04-0503-43 守口八雲北 04棟0503号室	3 寝室	無	5階 エレベータ なし	守口市八雲北町2丁目 〔地下鉄谷町線守口駅→京阪 バス地下鉄守口→八番〕	S60 1985 (57㎡)	27,000円 程度 52,900円 程度	40,100円 程度 70,900円 程度	浴槽について(必ず P9,P61.62をご 覧ください)
	1人以上	3915-01-0103-43 守口佐太東 01棟0103号室	2 寝室	有	1階	守口市佐太東町1丁目 〔地下鉄谷町線大日駅→京阪 バス地下鉄大日南口→佐太二 番〕	H14 2002 (52㎡)	26,500円 程度 52,000円 程度	39,400円 程度 81,900円 程度	
	1人以上	3916-01-0404-43 守口寺方 01棟0404号室	2 寝室	有	4階 エレベータ 停止	守口市寺方本通2丁目 〔京阪本線守口市→京阪バス →寺方府営住宅〕	H24 2012 (49㎡)	26,200円 程度 51,500円 程度	39,100円 程度 73,100円 程度	
枚方市	1人以上	4010-07-0306-43 枚方田ノ口 07棟0306号室	3 寝室	無	3階 エレベータ なし	枚方市交北3丁目 〔京阪本線枚方市駅→京阪バス 枚方市駅→田ノ口団地〕	S50 1975 (51㎡)	15,900円 程度 31,200円 程度	23,700円 程度 43,600円 程度	リース浴槽設置住戸 (バックイン型)(必ず P9,P61.62をご 覧ください)
	1人以上	4010-07-0402-43 枚方田ノ口 07棟0402号室	3 寝室	無	1階	枚方市交北3丁目 〔京阪本線枚方市駅→京阪バス 枚方市駅→田ノ口団地〕	S50 1975 (51㎡)	16,100円 程度 31,600円 程度	23,900円 程度 43,600円 程度	浴槽について(必ず P9,P61.62をご 覧ください)
	1人以上	4010-08-0302-43 枚方田ノ口 08棟0302号室	3 寝室	無	1階	枚方市交北3丁目 〔京阪本線枚方市駅→京阪バス 枚方市駅→田ノ口団地〕	S49 1974 (51㎡)	15,800円 程度 31,000円 程度	23,500円 程度 42,400円 程度	浴槽について(必ず P9,P61.62をご 覧ください)
	1人以上	4010-09-0305-43 枚方田ノ口 09棟0305号室	3 寝室	無	3階 エレベータ なし	枚方市交北3丁目 〔京阪本線枚方市駅→京阪バス 枚方市駅→田ノ口団地〕	S49 1974 (51㎡)	15,600円 程度 30,700円 程度	23,300円 程度 42,400円 程度	浴槽について(必ず P9,P61.62をご 覧ください)
	2人以上	4010-10-0209-43 枚方田ノ口 10棟0209号室	2 寝室	無	5階 エレベータ なし	枚方市交北3丁目 〔京阪本線枚方市駅→京阪バス 枚方市駅→田ノ口団地〕	S43 1968 (56㎡)	17,200円 程度 33,800円 程度	25,600円 程度 48,100円 程度	リース浴槽設置住戸 (バックイン型)(必ず P9,P61.62をご 覧ください)
	2人以上	4010-10-0307-43 枚方田ノ口 10棟0307号室	2 寝室	無	4階 エレベータ なし	枚方市交北3丁目 〔京阪本線枚方市駅→京阪バス 枚方市駅→田ノ口団地〕	S43 1968 (56㎡)	17,200円 程度 33,800円 程度	25,600円 程度 48,100円 程度	リース浴槽設置住戸 (バックイン型)(必ず P9,P61.62をご 覧ください)
	2人以上	4010-10-0308-43 枚方田ノ口 10棟0308号室	2 寝室	無	4階 エレベータ なし	枚方市交北3丁目 〔京阪本線枚方市駅→京阪バス 枚方市駅→田ノ口団地〕	S43 1968 (56㎡)	17,200円 程度 33,800円 程度	25,600円 程度 48,100円 程度	浴槽について(必ず P9,P61.62をご 覧ください)
	1人以上	4010-10-0603-43 枚方田ノ口 10棟0603号室	3 寝室	無	2階 エレベータ なし	枚方市交北3丁目 〔京阪本線枚方市駅→京阪バス 枚方市駅→田ノ口団地〕	S49 1974 (51㎡)	16,200円 程度 31,900円 程度	24,200円 程度 44,300円 程度	浴槽について(必ず P9,P61.62をご 覧ください)
	2人以上	4010-14-0502-43 枚方田ノ口 14棟0502号室	2 寝室	無	1階	枚方市交北3丁目 〔京阪本線枚方市駅→京阪バス 枚方市駅→田ノ口団地〕	S43 1968 (56㎡)	17,300円 程度 34,000円 程度	25,800円 程度 47,800円 程度	浴槽について(必ず P9,P61.62をご 覧ください)
	2人以上	4010-14-0603-43 枚方田ノ口 14棟0603号室	2 寝室	無	2階 エレベータ なし	枚方市交北3丁目 〔京阪本線枚方市駅→京阪バス 枚方市駅→田ノ口団地〕	S43 1968 (56㎡)	17,300円 程度 34,000円 程度	25,800円 程度 47,800円 程度	浴槽について(必ず P9,P61.62をご 覧ください)

福祉世帯向けあき家募集住宅一覧表

お問合せ先の所在地・電話番号については、
1～2ページをご参照ください。

C

問合先 株式会社東急コミュニティー 大阪府営住宅守口管理センター

市区町名	入居人数	申込区分 住宅名 棟・号室	寝室数	浴槽	階層 エレベータ	所在地 〔交通機関〕	完成年度 (面積)	家賃額(円)		備 考
								区分1	区分4	
								区分6	近隣同種家賃(参考)	
枚方市	2人以上	4010-14-0604-43 枚方田ノ口 14棟0604号室	2 寝室	無	2階 エレベータ なし	枚方市交北3丁目 〔京阪本線枚方市駅→京阪バス枚方市駅→田ノ口団地〕	S43 1968 (56㎡)	17,300円 程度	25,800円 程度	リース浴槽設置住戸 (バックイン型)(必ず P9.P61.62を ご 覧 下さい)
	2人以上	4010-15-0206-43 枚方田ノ口 15棟0206号室	2 寝室	無	3階 エレベータ なし	枚方市交北3丁目 〔京阪本線枚方市駅→京阪バス枚方市駅→田ノ口団地〕	S43 1968 (56㎡)	17,100円 程度	25,500円 程度	浴槽について(必ず P9.P61.62を ご 覧 ください)
	2人以上	4010-15-0303-43 枚方田ノ口 15棟0303号室	2 寝室	無	2階 エレベータ なし	枚方市交北3丁目 〔京阪本線枚方市駅→京阪バス枚方市駅→田ノ口団地〕	S43 1968 (56㎡)	17,300円 程度	25,800円 程度	リース浴槽設置住戸 (バランス釜タイプ) (必ずP9.P61.62を ご覧下さい)
	2人以上	4010-15-0307-43 枚方田ノ口 15棟0307号室	2 寝室	無	4階 エレベータ なし	枚方市交北3丁目 〔京阪本線枚方市駅→京阪バス枚方市駅→田ノ口団地〕	S43 1968 (56㎡)	17,100円 程度	25,500円 程度	浴槽について(必ず P9.P61.62を ご 覧 ください)
	2人以上	4010-17-0102-43 枚方田ノ口 17棟0102号室	2 寝室	無	1階	枚方市交北3丁目 〔京阪本線枚方市駅→京阪バス枚方市駅→田ノ口団地〕	S43 1968 (56㎡)	17,400円 程度	25,900円 程度	リース浴槽設置住戸 (バックイン型)(必ず P9.P61.62を ご 覧 下さい)
	2人以上	4010-17-0307-43 枚方田ノ口 17棟0307号室	2 寝室	無	4階 エレベータ なし	枚方市交北3丁目 〔京阪本線枚方市駅→京阪バス枚方市駅→田ノ口団地〕	S43 1968 (56㎡)	17,200円 程度	25,600円 程度	浴槽について(必ず P9.P61.62を ご 覧 ください)
	2人以上	4010-17-0406-43 枚方田ノ口 17棟0406号室	2 寝室	無	3階 エレベータ なし	枚方市交北3丁目 〔京阪本線枚方市駅→京阪バス枚方市駅→田ノ口団地〕	S43 1968 (56㎡)	17,200円 程度	25,600円 程度	浴槽について(必ず P9.P61.62を ご 覧 ください)
	1人以上	4010-18-0301-43 枚方田ノ口 18棟0301号室	3 寝室	無	1階	枚方市交北3丁目 〔京阪本線枚方市駅→京阪バス枚方市駅→田ノ口団地〕	S49 1974 (51㎡)	15,800円 程度	23,500円 程度	浴槽について(必ず P9.P61.62を ご 覧 ください)
	1人以上	4010-18-0310-43 枚方田ノ口 18棟0310号室	3 寝室	無	5階 エレベータ なし	枚方市交北3丁目 〔京阪本線枚方市駅→京阪バス枚方市駅→田ノ口団地〕	S49 1974 (51㎡)	15,600円 程度	23,300円 程度	浴槽について(必ず P9.P61.62を ご 覧 ください)
	1人以上	4010-19-0305-43 枚方田ノ口 19棟0305号室	3 寝室	無	3階 エレベータ なし	枚方市交北3丁目 〔京阪本線枚方市駅→京阪バス枚方市駅→田ノ口団地〕	S49 1974 (51㎡)	15,600円 程度	23,300円 程度	浴槽について(必ず P9.P61.62を ご 覧 ください)
守口市	1人以上	4010-20-0201-43 枚方田ノ口 20棟0201号室	3 寝室	無	1階	枚方市交北3丁目 〔京阪本線枚方市駅→京阪バス枚方市駅→田ノ口団地〕	S49 1974 (51㎡)	15,800円 程度	23,500円 程度	リース浴槽設置住戸 (バックイン型)(必ず P9.P61.62を ご 覧 下さい)
	1人以上	4010-20-0209-43 枚方田ノ口 20棟0209号室	3 寝室	無	5階 エレベータ なし	枚方市交北3丁目 〔京阪本線枚方市駅→京阪バス枚方市駅→田ノ口団地〕	S49 1974 (51㎡)	15,600円 程度	23,300円 程度	浴槽について(必ず P9.P61.62を ご 覧 ください)
	1人以上	4010-20-0302-43 枚方田ノ口 20棟0302号室	3 寝室	無	1階	枚方市交北3丁目 〔京阪本線枚方市駅→京阪バス枚方市駅→田ノ口団地〕	S49 1974 (51㎡)	15,800円 程度	23,500円 程度	浴槽について(必ず P9.P61.62を ご 覧 ください)
	1人以上	4010-20-0310-43 枚方田ノ口 20棟0310号室	3 寝室	無	5階 エレベータ なし	枚方市交北3丁目 〔京阪本線枚方市駅→京阪バス枚方市駅→田ノ口団地〕	S49 1974 (51㎡)	15,600円 程度	23,300円 程度	リース浴槽設置住戸 (バックイン型)(必ず P9.P61.62を ご 覧 下さい)
	1人以上	4011-01-0406-43 枚方招提 01棟0406号室	3 寝室	無	4階 エレベータ なし	枚方市招提南町3丁目 〔京阪本線枚方市駅→京阪バス枚方市駅→招提南町〕	S46 1971 (40㎡)	11,700円 程度	17,400円 程度	浴槽について(必ず P9.P61.62を ご 覧 ください)
	1人以上	4011-04-0211-43 枚方招提 04棟0211号室	3 寝室	無	2階 エレベータ なし	枚方市招提南町3丁目 〔京阪本線枚方市駅→京阪バス枚方市駅→招提南町〕	S46 1971 (40㎡)	12,200円 程度	18,100円 程度	リース浴槽設置住戸 (バックイン型)(必ず P9.P61.62を ご 覧 下さい)
	1人以上							23,900円 程度	28,700円 程度	

福祉世帯向け



福祉世帯向けあき家募集住宅一覧表

お問合せ先の所在地・電話番号については、1～2ページをご参照ください。

C 問合先 株式会社東急コミュニティー 大阪府営住宅守口管理センター										
市区町名	入居人数	申込区分 住宅名 棟・号室	寝室数	浴槽	階層 エレベータ	所在地 〔交通機関〕	完成年度 (面積)	家賃額(円)		備 考
								区分1 区分6	区分4 近傍同種家賃(参考)	
枚方市	1人以上	4011-04-0510-43 枚方招提 04棟0510号室	3 寝室	無	5階 エレベータ なし	枚方市招提南町3丁目 〔京阪本線枚方市駅→京阪バス枚方市駅→招提南町〕	S46 1971 (40㎡)	11,700円 程度 22,900円 程度	17,400円 程度 27,100円 程度	リース浴槽設置住戸 (バックイン型)(必ず P9,P61.62を ご 覧 下さい)
	1人以上	4011-05-0507-43 枚方招提 05棟0507号室	3 寝室	無	5階 エレベータ なし	枚方市招提南町3丁目 〔京阪本線枚方市駅→京阪バス枚方市駅→招提南町〕	S46 1971 (40㎡)	11,700円 程度 22,900円 程度	17,400円 程度 27,100円 程度	浴槽について(必ず P9,P61.62を ご 覧 ください)
	1人以上	4011-13-0301-43 枚方招提 13棟0301号室	3 寝室	無	3階 エレベータ なし	枚方市招提南町3丁目 〔京阪本線枚方市駅→京阪バス枚方市駅→招提南町〕	S46 1971 (46㎡)	13,500円 程度 26,500円 程度	20,100円 程度 30,200円 程度	浴槽について(必ず P9,P61.62を ご 覧 ください)
	1人以上	4011-13-0303-43 枚方招提 13棟0303号室	3 寝室	無	3階 エレベータ なし	枚方市招提南町3丁目 〔京阪本線枚方市駅→京阪バス枚方市駅→招提南町〕	S46 1971 (46㎡)	13,500円 程度 26,500円 程度	20,100円 程度 30,200円 程度	浴槽について(必ず P9,P61.62を ご 覧 ください)
	1人以上	4011-13-0406-43 枚方招提 13棟0406号室	3 寝室	無	4階 エレベータ なし	枚方市招提南町3丁目 〔京阪本線枚方市駅→京阪バス枚方市駅→招提南町〕	S46 1971 (46㎡)	13,500円 程度 26,500円 程度	20,100円 程度 30,200円 程度	リース浴槽設置住戸 (バックイン型)(必ず P9,P61.62を ご 覧 下さい)
	1人以上	4011-13-0504-43 枚方招提 13棟0504号室	3 寝室	無	5階 エレベータ なし	枚方市招提南町3丁目 〔京阪本線枚方市駅→京阪バス枚方市駅→招提南町〕	S46 1971 (46㎡)	13,500円 程度 26,500円 程度	20,100円 程度 30,200円 程度	浴槽について(必ず P9,P61.62を ご 覧 ください)
	1人以上	4011-15-0204-43 枚方招提 15棟0204号室	3 寝室	無	2階 エレベータ なし	枚方市招提南町3丁目 〔京阪本線枚方市駅→京阪バス枚方市駅→招提南町〕	S46 1971 (46㎡)	13,600円 程度 26,800円 程度	20,300円 程度 30,200円 程度	リース浴槽設置住戸 (バックイン型)(必ず P9,P61.62を ご 覧 下さい)
	1人以上	4011-15-0304-43 枚方招提 15棟0304号室	3 寝室	無	3階 エレベータ なし	枚方市招提南町3丁目 〔京阪本線枚方市駅→京阪バス枚方市駅→招提南町〕	S46 1971 (46㎡)	13,500円 程度 26,500円 程度	20,100円 程度 30,200円 程度	浴槽について(必ず P9,P61.62を ご 覧 ください)
	1人以上	4011-15-0503-43 枚方招提 15棟0503号室	3 寝室	無	5階 エレベータ なし	枚方市招提南町3丁目 〔京阪本線枚方市駅→京阪バス枚方市駅→招提南町〕	S46 1971 (46㎡)	13,500円 程度 26,500円 程度	20,100円 程度 30,200円 程度	浴槽について(必ず P9,P61.62を ご 覧 ください)
	1人以上	4011-16-0506-43 枚方招提 16棟0506号室	2 寝室	無	5階 エレベータ なし	枚方市招提南町3丁目 〔京阪本線枚方市駅→京阪バス枚方市駅→招提南町〕	S46 1971 (39㎡)	11,300円 程度 22,200円 程度	16,800円 程度 25,900円 程度	リース浴槽設置住戸 (バックイン型)(必ず P9,P61.62を ご 覧 下さい)
	1人以上	4011-17-0301-43 枚方招提 17棟0301号室	2 寝室	無	3階 エレベータ 停止 半階段あり	枚方市招提南町3丁目 〔京阪本線枚方市駅→京阪バス枚方市駅→招提南町〕	S46 1971 (39㎡)	12,200円 程度 23,900円 程度	18,100円 程度 30,200円 程度	浴槽について(必ず P9,P61.62を ご 覧 ください)
	1人以上	4011-18-0310-43 枚方招提 18棟0310号室	3 寝室	無	3階 エレベータ なし	枚方市招提南町3丁目 〔京阪本線枚方市駅→京阪バス枚方市駅→招提南町〕	S46 1971 (46㎡)	13,500円 程度 26,500円 程度	20,100円 程度 30,200円 程度	浴槽について(必ず P9,P61.62を ご 覧 ください)
	1人以上	4011-20-0303-43 枚方招提 20棟0303号室	3 寝室	無	3階 エレベータ なし	枚方市招提南町3丁目 〔京阪本線枚方市駅→京阪バス枚方市駅→招提南町〕	S47 1972 (40㎡)	11,900円 程度 23,300円 程度	17,700円 程度 28,100円 程度	リース浴槽設置住戸 (バックイン型)(必ず P9,P61.62を ご 覧 下さい)
	1人以上	4011-21-0304-43 枚方招提 21棟0304号室	3 寝室	無	3階 エレベータ なし	枚方市招提南町3丁目 〔京阪本線枚方市駅→京阪バス枚方市駅→招提南町〕	S47 1972 (40㎡)	11,900円 程度 23,300円 程度	17,700円 程度 28,100円 程度	浴槽について(必ず P9,P61.62を ご 覧 ください)
	1人以上	4011-21-0503-43 枚方招提 21棟0503号室	3 寝室	無	5階 エレベータ なし	枚方市招提南町3丁目 〔京阪本線枚方市駅→京阪バス枚方市駅→招提南町〕	S47 1972 (40㎡)	11,900円 程度 23,300円 程度	17,700円 程度 28,100円 程度	リース浴槽設置住戸 (バックイン型)(必ず P9,P61.62を ご 覧 下さい)
1人以上	4013-01-0506-43 枚方招提第2 01棟0506号室	2 寝室	無	5階 エレベータ なし	枚方市招提大谷3丁目 〔JR学研都市線長尾駅→京阪バス長尾駅→招提大谷〕	S50 1975 (51㎡)	15,500円 程度 30,600円 程度	23,200円 程度 48,200円 程度	リース浴槽設置住戸 (バックイン型)(必ず P9,P61.62を ご 覧 下さい)	

福祉世帯向け

福祉世帯向けあき家募集住宅一覧表

お問合せ先の所在地・電話番号については、1～2ページをご参照ください。

<div> <div>C</div> <div>問合先 株式会社東急コミュニティー 大阪府営住宅守口管理センター</div> </div>										
市区町名	入居人数	申込区分 住宅名 棟・号室	寝室数	浴槽	階層 エレベータ	所在地 〔交通機関〕	完成年度 (面積)	家賃額(円)		備 考
								区分1 区分6	区分4 近隣同種家賃(参考)	
枚方市	1人以上	4014-02-0104-43 枚方津田第2 02棟0104号室	2 寝室	無	1階	枚方市大峰南町 〔JR学研都市線津田駅→京阪バス津田駅→西野村〕	S49 1974 (51㎡)	16,500円 程度	24,500円 程度	浴槽について(必ずP9,P61,62をご確認ください)
	1人専用	4014-05-0103-43 枚方津田第2 05棟0103号室	1 寝室	有	1階	枚方市大峰南町 〔JR学研都市線津田駅→京阪バス津田駅→西野村〕	S49 1974 (30㎡)	32,300円 程度	45,200円 程度	
	1人以上	4014-06-0202-43 枚方津田第2 06棟0202号室	2 寝室	有	2階 エレベータ 停止 半階段あり	枚方市大峰南町 〔JR学研都市線津田駅→京阪バス津田駅→西野村〕	S49 1974 (51㎡)	9,500円 程度	14,200円 程度	リース浴槽設置住戸(バックイン型)(必ずP9,P61,62をご確認ください)
	1人以上	4014-06-0406-43 枚方津田第2 06棟0406号室	2 寝室	有	4階 エレベータ 停止 半階段あり	枚方市大峰南町 〔JR学研都市線津田駅→京阪バス津田駅→西野村〕	S49 1974 (51㎡)	18,700円 程度	33,000円 程度	
	1人以上	4014-10-0105-43 枚方津田第2 10棟0105号室	2 寝室	無	1階	枚方市大峰南町 〔JR学研都市線津田駅→京阪バス津田駅→西野村〕	S49 1974 (51㎡)	17,600円 程度	26,300円 程度	浴槽について(必ずP9,P61,62をご確認ください)
	1人以上	4015-01-0910-43 枚方樋之上 01棟0910号室	3 寝室	無	9階 エレベータ 通過	枚方市樋之上町 〔京阪本線牧野駅 徒歩約13分〕	S52 1977 (50㎡)	34,700円 程度	57,300円 程度	
	1人以上	4015-03-0401-43 枚方樋之上 03棟0401号室	3 寝室	有	4階 エレベータ 停止	枚方市樋之上町 〔京阪本線牧野駅 徒歩約13分〕	S52 1977 (50㎡)	17,700円 程度	26,400円 程度	リース浴槽設置住戸(バックイン型)(必ずP9,P61,62をご確認ください)
	1人以上	4015-04-0406-43 枚方樋之上 04棟0406号室	3 寝室	無	4階 エレベータ 停止	枚方市樋之上町 〔京阪本線牧野駅 徒歩約13分〕	S52 1977 (50㎡)	34,800円 程度	58,200円 程度	
	1人以上	4015-05-0302-43 枚方樋之上 05棟0302号室	3 寝室	無	3階 エレベータ 通過	枚方市樋之上町 〔京阪本線牧野駅 徒歩約13分〕	S52 1977 (50㎡)	17,400円 程度	25,900円 程度	リース浴槽設置住戸(バックイン型)(必ずP9,P61,62をご確認ください)
	1人以上	4015-06-0903-43 枚方樋之上 06棟0903号室	3 寝室	無	9階 エレベータ 通過	枚方市樋之上町 〔京阪本線牧野駅 徒歩約13分〕	S52 1977 (50㎡)	34,100円 程度	66,500円 程度	
	1人以上	4021-08-0208-43 枚方東牧野 08棟0208号室	2 寝室	有	2階 エレベータ 停止	枚方市東牧野町 〔京阪本線牧野駅→京阪バス牧野駅前→宇山〕	H20 2008 (52㎡)	16,600円 程度	24,700円 程度	リース浴槽設置住戸(バックイン型)(必ずP9,P61,62をご確認ください)
	1人専用	4026-01-0202-43 枚方交北第2 01棟0202号室	1 寝室	有	2階 エレベータ 停止	枚方市交北3丁目 〔京阪本線枚方市駅→京阪バス枚方市駅→田ノ口団地〕	H26 2014 (35㎡)	32,600円 程度	59,000円 程度	
寝屋川市	1人以上	4027-02-0806-43 枚方牧野北 02棟0806号室	2 寝室	有	8階 エレベータ 停止	枚方市牧野北町 〔京阪本線牧野駅 徒歩約11分〕	H30 2018 (49㎡)	16,600円 程度	24,700円 程度	リース浴槽設置住戸(バックイン型)(必ずP9,P61,62をご確認ください)
	1人以上	4508-08-0303-43 寝屋川三井 08棟0303号室	3 寝室	無	3階 エレベータ 停止 半階段あり	寝屋川市三井が丘3丁目 〔京阪本線香里園駅→京阪バス京阪香里園→三井〕	S45 1970 (45㎡)	33,500円 程度	65,700円 程度	
	1人以上	4508-14-0203-43 寝屋川三井 14棟0203号室	2 寝室	無	2階 エレベータ 停止 半階段あり	寝屋川市三井が丘3丁目 〔京阪本線香里園駅→京阪バス京阪香里園→三井〕	S45 1970 (39㎡)	17,000円 程度	25,400円 程度	浴槽について(必ずP9,P61,62をご確認ください)
	1人以上	4509-01-0103-43 寝屋川泰 01棟0103号室	2 寝室	無	1階	寝屋川市三井が丘2丁目 〔京阪本線寝屋川市駅→京阪バス寝屋川市駅→三井泰団地〕	S46 1971 (37㎡)	33,200円 程度	60,900円 程度	
	1人以上							23,800円 程度	35,500円 程度	浴槽について(必ずP9,P61,62をご確認ください)
	1人以上							46,800円 程度	81,300円 程度	

福祉世帯向けあき家募集住宅一覧表

お問合せ先の所在地・電話番号については、1～2ページをご参照ください。

<div> <div>C</div> <div>問合先 株式会社東急コミュニティー 大阪府営住宅守口管理センター</div> </div>										
市区町名	入居人数	申込区分 住宅名 棟・号室	寝室数	浴槽	階層 エレベータ	所在地 〔交通機関〕	完成年度 (面積)	家賃額(円)		備 考
								区分1 区分6	区分4 近隣同種家賃(参考)	
寝	1人以上	4509-06-0303-43 寝屋川秦 06棟0303号室	2 寝室	有	3階 エレベータ 停止	寝屋川市三井が丘2丁目 〔京阪本線寝屋川市駅→京阪バス寝屋川市駅→三井秦団地〕	S46 1971 (43㎡)	14,900円 程度 29,400円 程度	22,300円 程度 40,200円 程度	
	1人以上	4509-07-0301-43 寝屋川秦 07棟0301号室	2 寝室	無	3階 エレベータ 停止	寝屋川市三井が丘2丁目 〔京阪本線寝屋川市駅→京阪バス寝屋川市駅→三井秦団地〕	S46 1971 (43㎡)	14,200円 程度 27,900円 程度	21,200円 程度 36,400円 程度	浴槽について(必ずP9.P61.62をご覧ください)
	1人以上	4509-08-0206-43 寝屋川秦 08棟0206号室	3 寝室	無	2階 エレベータ 停止 半階段あり	寝屋川市三井が丘2丁目 〔京阪本線寝屋川市駅→京阪バス寝屋川市駅→三井秦団地〕	S46 1971 (45㎡)	15,800円 程度 31,000円 程度	23,500円 程度 43,600円 程度	浴槽について(必ずP9.P61.62をご覧ください)
	1人以上	4509-09-0305-43 寝屋川秦 09棟0305号室	3 寝室	無	3階 エレベータ 停止 半階段あり	寝屋川市三井が丘2丁目 〔京阪本線寝屋川市駅→京阪バス寝屋川市駅→三井秦団地〕	S46 1971 (45㎡)	15,400円 程度 30,200円 程度	22,900円 程度 41,800円 程度	浴槽について(必ずP9.P61.62をご覧ください)
	1人以上	4509-10-0208-43 寝屋川秦 10棟0208号室	2 寝室	無	2階 エレベータ 停止 半階段あり	寝屋川市三井が丘2丁目 〔京阪本線寝屋川市駅→京阪バス寝屋川市駅→三井秦団地〕	S46 1971 (39㎡)	13,100円 程度 25,700円 程度	19,500円 程度 36,200円 程度	浴槽について(必ずP9.P61.62をご覧ください)
	1人以上	4509-18-0203-43 寝屋川秦 18棟0203号室	2 寝室	有	2階 エレベータ 停止 半階段あり	寝屋川市三井が丘2丁目 〔京阪本線寝屋川市駅→京阪バス寝屋川市駅→三井秦団地〕	S46 1971 (37㎡)	13,500円 程度 26,500円 程度	20,100円 程度 42,100円 程度	
屋	1人以上	4509-22-0308-43 寝屋川秦 22棟0308号室	2 寝室	無	3階 エレベータ 停止 半階段あり	寝屋川市三井が丘2丁目 〔京阪本線寝屋川市駅→京阪バス寝屋川市駅→三井秦団地〕	S46 1971 (37㎡)	12,700円 程度 24,900円 程度	18,900円 程度 36,500円 程度	浴槽について(必ずP9.P61.62をご覧ください)
	1人以上	4509-24-0304-43 寝屋川秦 24棟0304号室	3 寝室	無	3階 エレベータ 停止 半階段あり	寝屋川市三井が丘2丁目 〔京阪本線寝屋川市駅→京阪バス寝屋川市駅→三井秦団地〕	S46 1971 (45㎡)	15,400円 程度 30,300円 程度	23,000円 程度 42,500円 程度	浴槽について(必ずP9.P61.62をご覧ください)
	1人以上	4511-04-0501-43 寝屋川点野 04棟0501号室	2 寝室	無	5階 エレベータ 停止 半階段あり	寝屋川市点野6丁目 〔京阪本線寝屋川市駅→京阪バス寝屋川市駅→点野団地〕	S49 1974 (39㎡)	13,600円 程度 26,800円 程度	20,300円 程度 34,100円 程度	浴槽について(必ずP9.P61.62をご覧ください)
	1人以上	4511-06-0301-43 寝屋川点野 06棟0301号室	2 寝室	無	3階 エレベータ 停止 半階段あり	寝屋川市点野6丁目 〔京阪本線寝屋川市駅→京阪バス寝屋川市駅→点野団地〕	S49 1974 (41㎡)	14,300円 程度 28,100円 程度	21,300円 程度 43,700円 程度	リース浴槽設置住戸(バックイン型)(必ずP9.P61.62をご覧ください)
	1人以上	4511-06-0505-43 寝屋川点野 06棟0505号室	2 寝室	有	5階 エレベータ 停止 半階段あり	寝屋川市点野6丁目 〔京阪本線寝屋川市駅→京阪バス寝屋川市駅→点野団地〕	S49 1974 (41㎡)	14,300円 程度 28,000円 程度	21,300円 程度 41,900円 程度	
	1人以上	4511-08-0107-43 寝屋川点野 08棟0107号室	2 寝室	無	1階	寝屋川市点野6丁目 〔京阪本線寝屋川市駅→京阪バス寝屋川市駅→点野団地〕	S49 1974 (41㎡)	14,300円 程度 28,100円 程度	21,300円 程度 44,300円 程度	リース浴槽設置住戸(バックイン型)(必ずP9.P61.62をご覧ください)
市	1人以上	4511-08-0202-43 寝屋川点野 08棟0202号室	2 寝室	無	2階 エレベータ 停止 半階段あり	寝屋川市点野6丁目 〔京阪本線寝屋川市駅→京阪バス寝屋川市駅→点野団地〕	S49 1974 (41㎡)	14,300円 程度 28,200円 程度	21,300円 程度 44,100円 程度	浴槽について(必ずP9.P61.62をご覧ください)
	1人以上	4511-12-0106-43 寝屋川点野 12棟0106号室	2 寝室	無	1階	寝屋川市点野6丁目 〔京阪本線寝屋川市駅→京阪バス寝屋川市駅→点野団地〕	S49 1974 (41㎡)	14,000円 程度 27,500円 程度	20,800円 程度 40,800円 程度	リース浴槽設置住戸(バックイン型)(必ずP9.P61.62をご覧ください)
	1人以上	4511-14-0506-43 寝屋川点野 14棟0506号室	2 寝室	無	5階 エレベータ 停止 半階段あり	寝屋川市点野6丁目 〔京阪本線寝屋川市駅→京阪バス寝屋川市駅→点野団地〕	S49 1974 (41㎡)	13,900円 程度 27,300円 程度	20,700円 程度 41,100円 程度	浴槽について(必ずP9.P61.62をご覧ください)
	1人以上	4512-01-0203-43 寝屋川仁和寺 01棟0203号室	2 寝室	無	2階 エレベータ なし	寝屋川市仁和寺本町6丁目 〔京阪本線寝屋川市駅→京阪バス寝屋川市駅→仁和寺団地口〕	S49 1974 (43㎡)	14,000円 程度 27,500円 程度	20,800円 程度 28,900円 程度	浴槽について(必ずP9.P61.62をご覧ください)。EV工事中(必ずP62をご覧ください)。駐車場の新規契約を一部停止中

福祉世帯向け

福祉世帯向けあき家募集住宅一覧表

お問合せ先の所在地・電話番号については、1～2ページをご参照ください。

C

問合先 株式会社東急コミュニティー 大阪府営住宅守口管理センター

市区町名	入居人数	申込区分 住宅名 棟・号室	寝室数	浴槽	階層 エレベータ	所在地 〔交通機関〕	完成年度 (面積)	家賃額(円)		備 考
								区分1 区分6	区分4 近隣同種家賃(参考)	
寝屋川市	1人以上	4512-01-0402-43 寝屋川仁和寺 01棟0402号室	2 寝室	無	4階 エレベータ なし	寝屋川市仁和寺本町6丁目 〔京阪本線寝屋川市駅→京阪バス寝屋川市駅→仁和寺団地口〕	S49 1974 (43㎡)	13,800円 程度 27,200円 程度	20,600円 程度 28,900円 程度	浴槽について(必ずP9、P61.62をご覧ください)、EVI事中(必ずP62をご覧ください)、駐車場の新規契約を一部停止中
	1人以上	4512-01-0404-43 寝屋川仁和寺 01棟0404号室	2 寝室	無	4階 エレベータ なし	寝屋川市仁和寺本町6丁目 〔京阪本線寝屋川市駅→京阪バス寝屋川市駅→仁和寺団地口〕	S49 1974 (43㎡)	13,800円 程度 27,200円 程度	20,600円 程度 28,900円 程度	リース浴槽設置住戸(バックイン型)(必ずP9、P61.62をご覧ください)、EVI事中(必ずP62をご覧ください)、駐車場の新規契約を一部停止中
	1人以上	4512-06-0501-43 寝屋川仁和寺 06棟0501号室	2 寝室	無	5階 エレベータ 停止 半階段あり	寝屋川市仁和寺本町6丁目 〔京阪本線寝屋川市駅→京阪バス寝屋川市駅→仁和寺団地口〕	S49 1974 (43㎡)	15,500円 程度 30,500円 程度	23,100円 程度 40,700円 程度	リース浴槽設置住戸(バックイン型)(必ずP9、P61.62をご覧ください)、駐車場の新規契約を一部停止中
	1人以上	4512-11-0401-43 寝屋川仁和寺 11棟0401号室	3 寝室	無	4階 エレベータ 停止 半階段あり	寝屋川市仁和寺本町6丁目 〔京阪本線寝屋川市駅→京阪バス寝屋川市駅→仁和寺団地口〕	S49 1974 (46㎡)	15,900円 程度 31,200円 程度	23,600円 程度 49,800円 程度	浴槽について(必ずP9、P61.62をご覧ください)、駐車場の新規契約を一部停止中
	1人以上	4512-11-0502-43 寝屋川仁和寺 11棟0502号室	3 寝室	無	5階 エレベータ 停止 半階段あり	寝屋川市仁和寺本町6丁目 〔京阪本線寝屋川市駅→京阪バス寝屋川市駅→仁和寺団地口〕	S49 1974 (46㎡)	15,900円 程度 31,200円 程度	23,600円 程度 49,800円 程度	浴槽について(必ずP9、P61.62をご覧ください)、駐車場の新規契約を一部停止中
	1人以上	4512-11-0504-43 寝屋川仁和寺 11棟0504号室	3 寝室	無	5階 エレベータ 停止 半階段あり	寝屋川市仁和寺本町6丁目 〔京阪本線寝屋川市駅→京阪バス寝屋川市駅→仁和寺団地口〕	S49 1974 (46㎡)	15,900円 程度 31,200円 程度	23,600円 程度 49,800円 程度	浴槽について(必ずP9、P61.62をご覧ください)、駐車場の新規契約を一部停止中
	1人以上	4512-15-0304-43 寝屋川仁和寺 15棟0304号室	3 寝室	無	3階 エレベータ 停止 半階段あり	寝屋川市仁和寺本町6丁目 〔京阪本線寝屋川市駅→京阪バス寝屋川市駅→仁和寺団地口〕	S49 1974 (46㎡)	15,700円 程度 30,900円 程度	23,400円 程度 51,500円 程度	浴槽について(必ずP9、P61.62をご覧ください)、駐車場の新規契約を一部停止中
	1人以上	4512-15-0306-43 寝屋川仁和寺 15棟0306号室	3 寝室	無	3階 エレベータ 停止 半階段あり	寝屋川市仁和寺本町6丁目 〔京阪本線寝屋川市駅→京阪バス寝屋川市駅→仁和寺団地口〕	S49 1974 (46㎡)	15,700円 程度 30,900円 程度	23,400円 程度 51,500円 程度	浴槽について(必ずP9、P61.62をご覧ください)、駐車場の新規契約を一部停止中
	1人以上	4512-17-0302-43 寝屋川仁和寺 17棟0302号室	2 寝室	有	3階 エレベータ なし	寝屋川市仁和寺本町6丁目 〔京阪本線寝屋川市駅→京阪バス寝屋川市駅→仁和寺団地口〕	S50 1975 (47㎡)	15,700円 程度 30,800円 程度	23,400円 程度 54,600円 程度	EVI事中(必ずP62をご覧ください)、駐車場の新規契約を一部停止中
	2人以上	4515-03-0606-43 寝屋川河北 03棟0606号室	3 寝室	無	6階 エレベータ 通過	寝屋川市河北西町 〔京阪本線大和田駅→京阪バス京阪大和田駅→猪鼻橋〕	S55 1980 (55㎡)	20,100円 程度 39,400円 程度	29,900円 程度 60,600円 程度	リース浴槽設置住戸(バックイン型)(必ずP9、P61.62をご覧ください)
	2人以上	4515-05-0505-43 寝屋川河北 05棟0505号室	3 寝室	無	5階 エレベータ 通過	寝屋川市河北西町 〔京阪本線大和田駅→京阪バス京阪大和田駅→猪鼻橋〕	S55 1980 (55㎡)	20,100円 程度 39,600円 程度	30,000円 程度 61,600円 程度	浴槽について(必ずP9、P61.62をご覧ください)
	2人以上	4518-05-0102-43 寝屋川成田東 05棟0102号室	3 寝室	無	1階	寝屋川市成田東町 〔京阪本線香里園駅→京阪バス香里園→香里ヶ丘〕	S60 1985 (61㎡)	24,000円 程度 47,100円 程度	35,700円 程度 91,700円 程度	リース浴槽設置住戸(バックイン型)(必ずP9、P61.62をご覧ください)
門真市	1人以上	4519-06-0205-43 寝屋川春日 06棟0205号室	2 寝室	無	2階 エレベータ 通過	寝屋川市春日町 〔京阪本線寝屋川市駅→京阪バス寝屋川市駅→春日町〕	H06 1994 (49㎡)	21,700円 程度 42,600円 程度	32,300円 程度 83,400円 程度	リース浴槽設置住戸(バックイン型)(必ずP9、P61.62をご覧ください)
	1人以上	4520-04-0304-43 寝屋川池田 04棟0304号室	2 寝室	有	3階 エレベータ 停止	寝屋川市池田西町 〔京阪本線寝屋川市駅→京阪バス寝屋川市駅→池田府営住宅前〕	H02 1990 (46㎡)	20,200円 程度 39,700円 程度	30,100円 程度 67,400円 程度	
	1人以上	4522-09-0303-43 寝屋川御幸西 09棟0303号室	2 寝室	有	3階 エレベータ 停止	寝屋川市御幸西町 〔京阪本線萱島駅→京阪バス京阪萱島駅前→中神田〕	H14 2002 (52㎡)	24,300円 程度 47,800円 程度	36,300円 程度 85,300円 程度	
門真市	1人以上	5313-02-0604-43 門真上島 02棟0604号室	2 寝室	有	6階 エレベータ 停止	門真市上島町 〔京阪本線萱島駅 徒歩約6分〕	H14 2002 (51㎡)	24,600円 程度 48,300円 程度	36,600円 程度 78,500円 程度	

福祉世帯向け



福祉世帯向けあき家募集住宅一覧表

お問合せ先の所在地・電話番号については、1～2ページをご参照ください。

<div> <div>C</div> <div>問合先 株式会社東急コミュニティー 大阪府営住宅守口管理センター</div> </div>										
市区町名	入居人数	申込区分 住宅名 棟・号室	寝室数	浴槽	階層 エレベータ	所在地 〔交通機関〕	完成年度 (面積)	家賃額(円)		備 考
								区分1 区分6	区分4 近隣同種家賃(参考)	
門真市	1人以上	5313-02-1004-43 門真上島 02棟1004号室	2 寝室	有	10階 エレベータ 停止	門真市上島町 〔京阪本線萱島駅 徒歩約6分〕	H14 2002 (51㎡)	24,600円 程度	36,600円 程度	
	1人以上	5901-03-0208-43 清滝 03棟0208号室	2 寝室	無	2階 エレベータ なし	四條畷市清滝新町 〔JR学研都市線四條畷駅→近鉄バス四條畷駅→清滝団地〕	S45 1970 (37㎡)	10,700円 程度	15,900円 程度	浴槽について(必ずP9.P61.62をご覧ください)
	1人以上	5901-04-0102-43 清滝 04棟0102号室	2 寝室	無	1階	四條畷市清滝新町 〔JR学研都市線四條畷駅→近鉄バス四條畷駅→清滝団地〕	S45 1970 (37㎡)	11,100円 程度	16,600円 程度	浴槽について(必ずP9.P61.62をご覧ください)
	1人以上	5901-04-0406-43 清滝 04棟0406号室	2 寝室	無	4階 エレベータ 停止 半階段あり	四條畷市清滝新町 〔JR学研都市線四條畷駅→近鉄バス四條畷駅→清滝団地〕	S45 1970 (37㎡)	11,600円 程度	17,400円 程度	浴槽について(必ずP9.P61.62をご覧ください)
	1人以上	5901-06-0105-43 清滝 06棟0105号室	2 寝室	無	1階	四條畷市清滝新町 〔JR学研都市線四條畷駅→近鉄バス四條畷駅→清滝団地〕	S45 1970 (37㎡)	10,700円 程度	15,900円 程度	浴槽について(必ずP9.P61.62をご覧ください)
	1人以上	5901-06-0303-43 清滝 06棟0303号室	2 寝室	無	3階 エレベータ なし	四條畷市清滝新町 〔JR学研都市線四條畷駅→近鉄バス四條畷駅→清滝団地〕	S45 1970 (37㎡)	10,500円 程度	15,700円 程度	浴槽について(必ずP9.P61.62をご覧ください)
	1人以上	5901-09-0301-43 清滝 09棟0301号室	2 寝室	無	3階 エレベータ なし	四條畷市清滝新町 〔JR学研都市線四條畷駅→近鉄バス四條畷駅→清滝団地〕	S45 1970 (37㎡)	10,500円 程度	15,700円 程度	浴槽について(必ずP9.P61.62をご覧ください)
	1人以上	5901-09-0403-43 清滝 09棟0403号室	2 寝室	無	4階 エレベータ なし	四條畷市清滝新町 〔JR学研都市線四條畷駅→近鉄バス四條畷駅→清滝団地〕	S45 1970 (37㎡)	10,500円 程度	15,700円 程度	浴槽について(必ずP9.P61.62をご覧ください)
	1人以上	5901-11-0310-43 清滝 11棟0310号室	2 寝室	無	3階 エレベータ 停止 半階段あり	四條畷市清滝新町 〔JR学研都市線四條畷駅→近鉄バス四條畷駅→清滝団地〕	S45 1970 (39㎡)	11,900円 程度	17,800円 程度	浴槽について(必ずP9.P61.62をご覧ください)
	1人以上	5901-11-0509-43 清滝 11棟0509号室	2 寝室	無	5階 エレベータ 停止 半階段あり	四條畷市清滝新町 〔JR学研都市線四條畷駅→近鉄バス四條畷駅→清滝団地〕	S45 1970 (39㎡)	11,900円 程度	17,800円 程度	浴槽について(必ずP9.P61.62をご覧ください)
交野市	2人以上	6003-02-0102-43 交野松塚 02棟0102号室	3 寝室	無	1階	交野市松塚 〔京阪交野線郡津駅 徒歩約6分〕	S43 1968 (64㎡)	21,900円 程度	32,700円 程度	リース浴槽設置住戸(バックイン型)(必ずP9.P61.62をご覧ください)
	2人以上	6003-03-0108-43 交野松塚 03棟0108号室	2 寝室	無	4階 エレベータ なし	交野市松塚 〔京阪交野線郡津駅 徒歩約6分〕	S43 1968 (56㎡)	17,800円 程度	26,500円 程度	浴槽について(必ずP9.P61.62をご覧ください)
	2人以上	6003-03-0109-43 交野松塚 03棟0109号室	2 寝室	無	5階 エレベータ なし	交野市松塚 〔京阪交野線郡津駅 徒歩約6分〕	S43 1968 (56㎡)	17,800円 程度	26,500円 程度	リース浴槽設置住戸(バックイン型)(必ずP9.P61.62をご覧ください)
	2人以上	6003-05-0201-43 交野松塚 05棟0201号室	2 寝室	無	1階	交野市松塚 〔京阪交野線郡津駅 徒歩約6分〕	S44 1969 (56㎡)	18,600円 程度	27,700円 程度	浴槽について(必ずP9.P61.62をご覧ください)
	2人以上	6003-05-0401-43 交野松塚 05棟0401号室	2 寝室	無	1階	交野市松塚 〔京阪交野線郡津駅 徒歩約6分〕	S44 1969 (56㎡)	18,200円 程度	27,200円 程度	浴槽について(必ずP9.P61.62をご覧ください)
	2人以上	6003-05-0401-43 交野松塚 05棟0401号室	2 寝室	無	1階	交野市松塚 〔京阪交野線郡津駅 徒歩約6分〕	S44 1969 (56㎡)	35,800円 程度	47,000円 程度	浴槽について(必ずP9.P61.62をご覧ください)
	2人以上	6003-05-0401-43 交野松塚 05棟0401号室	2 寝室	無	1階	交野市松塚 〔京阪交野線郡津駅 徒歩約6分〕	S44 1969 (56㎡)	35,800円 程度	47,000円 程度	浴槽について(必ずP9.P61.62をご覧ください)
	2人以上	6003-05-0401-43 交野松塚 05棟0401号室	2 寝室	無	1階	交野市松塚 〔京阪交野線郡津駅 徒歩約6分〕	S44 1969 (56㎡)	35,800円 程度	47,000円 程度	浴槽について(必ずP9.P61.62をご覧ください)
	2人以上	6003-05-0401-43 交野松塚 05棟0401号室	2 寝室	無	1階	交野市松塚 〔京阪交野線郡津駅 徒歩約6分〕	S44 1969 (56㎡)	35,800円 程度	47,000円 程度	浴槽について(必ずP9.P61.62をご覧ください)
	2人以上	6003-05-0401-43 交野松塚 05棟0401号室	2 寝室	無	1階	交野市松塚 〔京阪交野線郡津駅 徒歩約6分〕	S44 1969 (56㎡)	35,800円 程度	47,000円 程度	浴槽について(必ずP9.P61.62をご覧ください)

福祉世帯向け

福祉世帯向けあき家募集住宅一覧表

お問合せ先の所在地・電話番号については、
1～2ページをご参照ください。

<div> <div>C</div> <div>問合先 株式会社東急コミュニティー 大阪府営住宅守口管理センター</div> </div>										
市区町名	入居人数	申込区分 住宅名 棟・号室	寝室数	浴槽	階層 エレベータ	所在地 〔交通機関〕	完成年度 (面積)	家賃額(円)		備 考
								区分1 区分6	区分4 近隣同種家賃(参考)	
交野市	2人以上	6003-05-0402-43 交野松塚 05棟0402号室	2 寝室	無	1階	交野市松塚 〔京阪交野線郡津駅 徒歩約6分〕	S44 1969 (56㎡)	18,200円 程度	27,200円 程度	浴槽について(必ずP9.P61.62をご覧ください)
	2人以上	6003-05-0409-43 交野松塚 05棟0409号室	2 寝室	無	5階 エレベータなし	交野市松塚 〔京阪交野線郡津駅 徒歩約6分〕	S44 1969 (56㎡)	18,100円 程度	26,900円 程度	リース浴槽設置住戸(バランス金タイプ)(必ずP9.P61.62をご覧ください)
	1人以上	6004-04-0308-43 交野藤ケ尾 04棟0308号室	3 寝室	無	3階 エレベータなし	交野市藤が尾1丁目 〔JR学研都市線星田駅 徒歩約17分〕	S47 1972 (40㎡)	11,900円 程度	17,800円 程度	浴槽について(必ずP9.P61.62をご覧ください)
	1人以上	6004-06-0303-43 交野藤ケ尾 06棟0303号室	3 寝室	無	3階 エレベータなし	交野市藤が尾1丁目 〔JR学研都市線星田駅 徒歩約17分〕	S47 1972 (46㎡)	13,800円 程度	20,500円 程度	浴槽について(必ずP9.P61.62をご覧ください)
	1人以上	6004-14-0505-43 交野藤ケ尾 14棟0505号室	3 寝室	無	5階 エレベータなし	交野市藤が尾1丁目 〔JR学研都市線星田駅 徒歩約17分〕	S47 1972 (46㎡)	13,800円 程度	20,500円 程度	リース浴槽設置住戸(バックイン型)(必ずP9.P61.62をご覧ください)

<div> <div>D</div> <div>問合先 株式会社穴吹ハウジングサービス 大阪府営住宅布施管理センター</div> </div>										
市区町名	入居人数	申込区分 住宅名 棟・号室	寝室数	浴槽	階層 エレベータ	所在地 〔交通機関〕	完成年度 (面積)	家賃額(円)		備 考
								区分1 区分6	区分4 近隣同種家賃(参考)	
大東市	1人以上	4806-01-0204-43 大東朋来 01棟0204号室	3 寝室	無	2階 エレベータ停止 半階段あり	大東市朋来2丁目 〔JR学研都市線住道駅→近鉄バス住道駅前→朋来住宅前〕	S51 1976 (46㎡)	15,900円 程度	23,700円 程度	浴槽について(必ずP9.P61.62をご覧ください)
	1人以上	4806-09-0103-43 大東朋来 09棟0103号室	2 寝室	無	1階	大東市朋来2丁目 〔JR学研都市線住道駅→近鉄バス住道駅前→朋来住宅前〕	S60 1985 (53㎡)	21,000円 程度	31,400円 程度	リース浴槽設置住戸(バックイン型)(必ずP9.P61.62をご覧ください)
	1人以上	4806-20-0603-43 大東朋来 20棟0603号室	3 寝室	無	6階 エレベータ通過	大東市朋来2丁目 〔JR学研都市線住道駅→近鉄バス住道駅前→朋来住宅前〕	S54 1979 (51㎡)	17,800円 程度	26,600円 程度	リース浴槽設置住戸(バックイン型)(必ずP9.P61.62をご覧ください)
	1人以上	4806-27-0401-43 大東朋来 27棟0401号室	3 寝室	無	4階 エレベータ停止	大東市朋来2丁目 〔JR学研都市線住道駅→近鉄バス住道駅前→朋来住宅前〕	S50 1975 (50㎡)	16,500円 程度	24,600円 程度	リース浴槽設置住戸(バックイン型)(必ずP9.P61.62をご覧ください)
	1人以上	4806-27-1003-43 大東朋来 27棟1003号室	3 寝室	無	10階 エレベータ停止	大東市朋来2丁目 〔JR学研都市線住道駅→近鉄バス住道駅前→朋来住宅前〕	S50 1975 (50㎡)	16,500円 程度	24,600円 程度	浴槽について(必ずP9.P61.62をご覧ください)
	1人以上	4806-29-0402-43 大東朋来 29棟0402号室	3 寝室	無	4階 エレベータ停止	大東市朋来2丁目 〔JR学研都市線住道駅→近鉄バス住道駅前→朋来住宅前〕	S50 1975 (50㎡)	16,200円 程度	24,200円 程度	浴槽について(必ずP9.P61.62をご覧ください)
	1人以上	4806-29-0804-43 大東朋来 29棟0804号室	3 寝室	無	8階 エレベータ通過	大東市朋来2丁目 〔JR学研都市線住道駅→近鉄バス住道駅前→朋来住宅前〕	S50 1975 (50㎡)	16,600円 程度	24,700円 程度	リース浴槽設置住戸(バックイン型)(必ずP9.P61.62をご覧ください)
	2人以上	4806-32-1005-43 大東朋来 32棟1005号室	3 寝室	無	10階 エレベータ停止	大東市朋来1丁目 〔JR学研都市線住道駅→近鉄バス住道駅前→朋来住宅前〕	S60 1985 (61㎡)	23,200円 程度	34,500円 程度	浴槽について(必ずP9.P61.62をご覧ください)
東大阪市	1人以上	5711-07-0105-43 東鴻池 07棟0105号室	2 寝室	無	1階	東大阪市東鴻池町1丁目 〔JR学研都市線鴻池新田駅 徒歩約18分〕	S50 1975 (43㎡)	19,200円 程度	28,600円 程度	浴槽について(必ずP9.P61.62をご覧ください)

福祉世帯向けあき家募集住宅一覧表

お問合せ先の所在地・電話番号については、
1～2ページをご参照ください。

問合先 株式会社穴吹ハウジングサービス 大阪府営住宅布施管理センター										
市区町名	入居人数	申込区分 住 宅 名 棟・号室	寝室数	浴槽	階層 エレベータ	所 在 地 〔交通機関〕	完成年度 (面積)	家賃額(円)		備 考
								区分1 区分6	区分4 近傍同種家賃(参考)	
東 大 阪 市	2人以上	5712-04-0505-43 東鴻池第2 04棟0505号室	3 寝室	無	5階 エレベータ 通過	東大阪市東鴻池町2丁目 〔JR学研都市線住道駅→近鉄 バス住道駅前→加納〕	S53 1978 (55㎡)	24,800円 程度	36,900円 程度	リース浴槽設置住戸 (バックイン型)(必ず P9,P61.62を ご 覧 下さい)
	1人以上	5713-04-0202-43 東大阪加納 04棟0202号室	2 寝室	無	2階 エレベータ なし	東大阪市加納3丁目 〔近鉄けいはんな線吉田駅 徒歩約24分〕	S58 1983 (48㎡)	22,400円 程度	33,300円 程度	浴槽について(必ず P9,P61.62を ご 覧 ください)
	2人以上	5713-05-0501-43 東大阪加納 05棟0501号室	3 寝室	無	5階 エレベータ なし	東大阪市加納3丁目 〔近鉄けいはんな線吉田駅 徒歩約24分〕	S58 1983 (61㎡)	27,500円 程度	40,900円 程度	浴槽について(必ず P9,P61.62を ご 覧 ください)
	2人以上	5713-06-0403-43 東大阪加納 06棟0403号室	3 寝室	無	4階 エレベータ なし	東大阪市加納3丁目 〔近鉄けいはんな線吉田駅 徒歩約24分〕	S58 1983 (61㎡)	27,500円 程度	40,900円 程度	浴槽について(必ず P9,P61.62を ご 覧 ください)
	2人以上	5713-10-0301-43 東大阪加納 10棟0301号室	3 寝室	無	3階 エレベータ なし	東大阪市加納3丁目 〔近鉄けいはんな線吉田駅 徒歩約24分〕	S58 1983 (61㎡)	27,500円 程度	40,900円 程度	浴槽について(必ず P9,P61.62を ご 覧 ください)
	2人以上	5713-13-0204-43 東大阪加納 13棟0204号室	3 寝室	無	2階 エレベータ なし	東大阪市加納3丁目 〔近鉄けいはんな線吉田駅 徒歩約24分〕	S59 1984 (61㎡)	27,800円 程度	41,400円 程度	浴槽について(必ず P9,P61.62を ご 覧 ください)
	2人以上	5713-15-0402-43 東大阪加納 15棟0402号室	3 寝室	有	4階 エレベータ なし	東大阪市加納3丁目 〔近鉄けいはんな線吉田駅 徒歩約24分〕	S59 1984 (61㎡)	28,200円 程度	42,000円 程度	
	2人以上	5713-16-0502-43 東大阪加納 16棟0502号室	3 寝室	無	5階 エレベータ なし	東大阪市加納3丁目 〔近鉄けいはんな線吉田駅 徒歩約24分〕	S59 1984 (61㎡)	27,900円 程度	41,600円 程度	リース浴槽設置住戸 (バックイン型)(必ず P9,P61.62を ご 覧 下さい)
	1人以上	5714-02-0201-43 東大阪稲田 02棟0201号室	2 寝室	無	2階 エレベータ なし	東大阪市稲田新町2丁目 〔JR学研都市線徳庵駅 徒歩 約7分〕	H02 1990 (48㎡)	23,100円 程度	34,400円 程度	リース浴槽設置住戸 (バックイン型)(必ず P9,P61.62を ご 覧 下さい)
	2人以上	5714-06-0502-43 東大阪稲田 06棟0502号室	3 寝室	無	5階 エレベータ なし	東大阪市稲田新町2丁目 〔JR学研都市線徳庵駅 徒歩 約7分〕	H01 1989 (61㎡)	28,600円 程度	42,600円 程度	浴槽について(必ず P9,P61.62を ご 覧 ください)
	2人以上	5714-07-0501-43 東大阪稲田 07棟0501号室	3 寝室	無	5階 エレベータ なし	東大阪市稲田新町2丁目 〔JR学研都市線徳庵駅 徒歩 約7分〕	S62 1987 (61㎡)	28,700円 程度	42,700円 程度	浴槽について(必ず P9,P61.62を ご 覧 ください)
	2人以上	5714-09-0501-43 東大阪稲田 09棟0501号室	3 寝室	無	5階 エレベータ 停止	東大阪市稲田新町2丁目 〔JR学研都市線徳庵駅 徒歩 約7分〕	S62 1987 (61㎡)	29,100円 程度	43,300円 程度	浴槽について(必ず P9,P61.63を ご 覧 ください)
市	2人以上	5714-17-0404-43 東大阪稲田 17棟0404号室	3 寝室	無	4階 エレベータ なし	東大阪市稲田新町1丁目 〔JR学研都市線徳庵駅 徒歩 約7分〕	H07 1995 (61㎡)	29,600円 程度	44,100円 程度	浴槽について(必ず P9,P61.62を ご 覧 ください)
	2人以上	5716-04-0107-43 東大阪吉田 04棟0107号室	3 寝室	無	1階	東大阪市島之内1丁目 〔近鉄けいはんな線吉田駅 徒歩約11分〕	H02 1990 (61㎡)	29,600円 程度	44,000円 程度	浴槽について(必ず P9,P61.62を ご 覧 ください)
	1人以上	5716-11-0305-43 東大阪吉田 11棟0305号室	2 寝室	無	3階 エレベータ 停止	東大阪市島之内1丁目 〔近鉄けいはんな線吉田駅 徒歩約11分〕	H02 1990 (51㎡)	24,400円 程度	36,400円 程度	リース浴槽設置住戸 (バックイン型)(必ず P9,P61.62を ご 覧 下さい)
	2人以上	5716-13-0101-43 東大阪吉田 13棟0101号室	3 寝室	無	1階	東大阪市島之内1丁目 〔近鉄けいはんな線吉田駅 徒歩約11分〕	H02 1990 (66㎡)	31,900円 程度	47,400円 程度	浴槽について(必ず P9,P61.62を ご 覧 ください)
								62,500円 程度	88,000円 程度	

福祉世帯向け

福祉世帯向けあき家募集住宅一覧表

お問合せ先の所在地・電話番号については、
1～2ページをご参照ください。

<div> <div>D</div> <div>問合先 株式会社穴吹ハウジングサービス 大阪府営住宅布施管理センター</div> </div>										
市区町名	入居人数	申込区分 住宅名 棟・号室	寝室数	浴槽	階層 エレベータ	所在地 〔交通機関〕	完成年度 (面積)	家賃額(円)		備 考
								区分1 区分6	区分4 近隣同種家賃(参考)	
東	1人以上	5716-16-0104-43 東大阪吉田 16棟0104号室	2 寝室	無	1階	東大阪市島之内1丁目 〔近鉄けいはんな線吉田駅 徒歩約11分〕	H02 1990 (49㎡)	23,900円 程度 46,900円 程度	35,600円 程度 73,000円 程度	リース浴槽設置住戸 (バックイン型)(必ず P9.P61.62をご 覧 下さい)
	2人以上	5716-16-0105-43 東大阪吉田 16棟0105号室	3 寝室	無	1階	東大阪市島之内1丁目 〔近鉄けいはんな線吉田駅 徒歩約11分〕	H02 1990 (59㎡)	28,500円 程度 56,000円 程度	42,400円 程度 80,200円 程度	浴槽について(必ず P9.P61.62をご 覧 ください)
	2人以上	5716-16-0202-43 東大阪吉田 16棟0202号室	3 寝室	無	2階 エレベータ 停止	東大阪市島之内1丁目 〔近鉄けいはんな線吉田駅 徒歩約11分〕	H02 1990 (59㎡)	28,500円 程度 56,000円 程度	42,400円 程度 80,200円 程度	リース浴槽設置住戸 (バックイン型)(必ず P9.P61.62をご 覧 下さい)
	2人以上	5716-16-0305-43 東大阪吉田 16棟0305号室	3 寝室	無	3階 エレベータ 停止	東大阪市島之内1丁目 〔近鉄けいはんな線吉田駅 徒歩約11分〕	H02 1990 (59㎡)	28,800円 程度 56,600円 程度	42,900円 程度 88,200円 程度	リース浴槽設置住戸 (バックイン型)(必ず P9.P61.62をご 覧 下さい)
	2人以上	5716-16-0405-43 東大阪吉田 16棟0405号室	3 寝室	無	4階 エレベータ 停止	東大阪市島之内1丁目 〔近鉄けいはんな線吉田駅 徒歩約11分〕	H02 1990 (59㎡)	28,500円 程度 56,000円 程度	42,400円 程度 80,200円 程度	リース浴槽設置住戸 (バックイン型)(必ず P9.P61.62をご 覧 下さい)
	2人以上	5716-17-0401-43 東大阪吉田 17棟0401号室	3 寝室	無	4階 エレベータ 停止	東大阪市島之内1丁目 〔近鉄けいはんな線吉田駅 徒歩約11分〕	H02 1990 (59㎡)	28,500円 程度 56,000円 程度	42,400円 程度 80,200円 程度	浴槽について(必ず P9.P61.62をご 覧 ください)
大	2人以上	5716-17-0402-43 東大阪吉田 17棟0402号室	3 寝室	無	4階 エレベータ 停止	東大阪市島之内1丁目 〔近鉄けいはんな線吉田駅 徒歩約11分〕	H02 1990 (59㎡)	28,500円 程度 56,000円 程度	42,400円 程度 86,100円 程度	浴槽について(必ず P9.P61.62をご 覧 ください)
	1人以上	5716-17-0803-43 東大阪吉田 17棟0803号室	2 寝室	無	8階 エレベータ 通過	東大阪市島之内1丁目 〔近鉄けいはんな線吉田駅 徒歩約11分〕	H02 1990 (49㎡)	24,200円 程度 47,500円 程度	36,000円 程度 75,100円 程度	浴槽について(必ず P9.P61.62をご 覧 ください)
	1人以上	5717-06-0906-43 東大阪春宮 06棟0906号室	2 寝室	有	9階 エレベータ 停止	東大阪市荒本北 〔近鉄けいはんな線荒本駅 徒歩約5分〕	H05 1993 (53㎡)	26,500円 程度 52,000円 程度	39,400円 程度 118,300円 程度	
	1人以上	5717-07-0205-43 東大阪春宮 07棟0205号室	2 寝室	有	2階 エレベータ 停止	東大阪市荒本北 〔近鉄けいはんな線荒本駅 徒歩約5分〕	H05 1993 (53㎡)	26,500円 程度 52,000円 程度	39,400円 程度 118,300円 程度	
	1人以上	5717-08-0503-43 東大阪春宮 08棟0503号室	2 寝室	有	5階 エレベータ 停止	東大阪市荒本北 〔近鉄けいはんな線荒本駅 徒歩約5分〕	H08 1996 (53㎡)	26,800円 程度 52,700円 程度	39,900円 程度 128,500円 程度	
	2人以上	5717-08-0606-43 東大阪春宮 08棟0606号室	3 寝室	有	6階 エレベータ 通過	東大阪市荒本北 〔近鉄けいはんな線荒本駅 徒歩約5分〕	H08 1996 (64㎡)	32,000円 程度 62,900円 程度	47,700円 程度 151,000円 程度	
市	1人 専用	5717-09-0801-43 東大阪春宮 09棟0801号室	1 寝室	有	8階 エレベータ 停止	東大阪市荒本北 〔近鉄けいはんな線荒本駅 徒歩約5分〕	H08 1996 (43㎡)	21,500円 程度 42,200円 程度	32,000円 程度 102,000円 程度	
	2人以上	5717-09-1003-43 東大阪春宮 09棟1003号室	3 寝室	有	10階 エレベータ 停止	東大阪市荒本北 〔近鉄けいはんな線荒本駅 徒歩約5分〕	H08 1996 (64㎡)	32,000円 程度 62,900円 程度	47,700円 程度 142,300円 程度	
	1人以上	5717-10-0704-43 東大阪春宮 10棟0704号室	2 寝室	有	7階 エレベータ 停止	東大阪市荒本北 〔近鉄けいはんな線荒本駅 徒歩約5分〕	H10 1998 (54㎡)	27,400円 程度 53,800円 程度	40,800円 程度 146,000円 程度	
	1人以上	5717-11-1110-43 東大阪春宮 11棟1110号室	2 寝室	有	11階 エレベータ 停止	東大阪市荒本北 〔近鉄けいはんな線荒本駅 徒歩約5分〕	H10 1998 (53㎡)	27,000円 程度 53,000円 程度	40,200円 程度 144,700円 程度	

福祉世帯向けあき家募集住宅一覧表

お問合せ先の所在地・電話番号については、
1～2ページをご参照ください。

<div> <div>D</div> <div>問合先 株式会社穴吹ハウジングサービス 大阪府営住宅布施管理センター</div> </div>										
市区町名	入居人数	申込区分 住宅名 棟・号室	寝室数	浴槽	階層 エレベータ	所在地 〔交通機関〕	完成年度 (面積)	家賃額(円)		備 考
								区分1	区分4	
								区分6	近傍同種家賃(参考)	
東 大 阪 市	1人以上	5719-05-0203-43 東大阪島之内 05棟0203号室	2 寝室	有	2階 エレベータ 停止	東大阪市島之内2丁目 〔近鉄けいはんな線吉田駅 徒歩約5分〕	H14 2002 (51㎡)	26,300円 程度	39,100円 程度	
	1人以上	5720-01-0504-43 東大阪玉串 01棟0504号室	2 寝室	有	5階 エレベータ 停止	東大阪市玉串町東1丁目 〔近鉄奈良線河内花園駅 徒歩約10分〕	H12 2000 (51㎡)	26,300円 程度	39,100円 程度	
	1人以上	5720-03-0507-43 東大阪玉串 03棟0507号室	2 寝室	有	5階 エレベータ 停止	東大阪市玉串町東1丁目 〔近鉄奈良線河内花園駅 徒歩約10分〕	H12 2000 (51㎡)	26,200円 程度	39,000円 程度	
	1人以上	5721-01-0907-43 東大阪中鴻池 01棟0907号室	2 寝室	有	9階 エレベータ 停止	東大阪市中鴻池町3丁目 〔JR学研都市線鴻池新田駅 徒歩約9分〕	H16 2004 (52㎡)	26,600円 程度	39,600円 程度	
	1人以上	5721-02-0303-43 東大阪中鴻池 02棟0303号室	2 寝室	有	3階 エレベータ 停止	東大阪市中鴻池町3丁目 〔JR学研都市線鴻池新田駅 徒歩約9分〕	H18 2006 (52㎡)	26,600円 程度	39,600円 程度	
	1人以上	5721-05-0212-43 東大阪中鴻池 05棟0212号室	2 寝室	有	2階 エレベータ 停止	東大阪市中鴻池町3丁目 〔JR学研都市線鴻池新田駅 徒歩約9分〕	H22 2010 (52㎡)	26,700円 程度	39,800円 程度	
	1人以上	5721-05-0511-43 東大阪中鴻池 05棟0511号室	2 寝室	有	5階 エレベータ 停止	東大阪市中鴻池町3丁目 〔JR学研都市線鴻池新田駅 徒歩約9分〕	H22 2010 (52㎡)	26,700円 程度	39,800円 程度	
	1人以上	5721-06-0206-43 東大阪中鴻池 06棟0206号室	2 寝室	有	2階 エレベータ 停止	東大阪市中鴻池町3丁目 〔JR学研都市線鴻池新田駅 徒歩約9分〕	H22 2010 (52㎡)	26,800円 程度	39,800円 程度	
	1人以上	5722-03-0714-43 東大阪新上小阪 03棟0714号室	2 寝室	有	7階 エレベータ 停止	東大阪市新上小阪 〔近鉄大阪線長瀬駅 徒歩約15分〕	H22 2010 (52㎡)	26,400円 程度	39,300円 程度	
	1人専用	5722-03-0809-43 東大阪新上小阪 03棟0809号室	1 寝室	有	8階 エレベータ 停止	東大阪市新上小阪 〔近鉄大阪線長瀬駅 徒歩約15分〕	H22 2010 (43㎡)	22,000円 程度	32,800円 程度	
								43,300円 程度	68,000円 程度	

<div> <div>E</div> <div>問合先 日本管財株式会社 大阪府営住宅藤井寺管理センター</div> </div>										
市区町名	入居人数	申込区分 住宅名 棟・号室	寝室数	浴槽	階層 エレベータ	所在地 〔交通機関〕	完成年度 (面積)	家賃額(円)		備 考
								区分1	区分4	
								区分6	近傍同種家賃(参考)	
八 尾 市	1人以上	4208-02-1308-43 久宝寺 02棟1308号室	2 寝室	無	13階 エレベータ 停止	八尾市久宝寺2丁目 〔近鉄大阪線久宝寺口駅 徒歩約10分〕	S46 1971 (42㎡)	13,300円 程度	19,800円 程度	浴槽について(必ず P9,P61,62を ご 覧 ください)
	1人以上	4210-02-0703-43 八尾北久宝寺 02棟0703号室	3 寝室	無	7階 エレベータ 停止	八尾市北久宝寺2丁目 〔近鉄大阪線久宝寺口駅 徒歩約9分〕	S54 1979 (50㎡)	26,100円 程度	39,300円 程度	
	1人以上	4215-01-0207-43 八尾植松 01棟0207号室	2 寝室	有	2階 エレベータ 停止	八尾市植松町8丁目 〔JR大和路線八尾駅 徒歩約10分〕	H19 2007 (52㎡)	18,100円 程度	27,000円 程度	浴槽について(必ず P9,P61,62を ご 覧 ください)
	1人以上	4215-02-0204-43 八尾植松 02棟0204号室	2 寝室	有	2階 エレベータ 停止	八尾市植松町8丁目 〔JR大和路線八尾駅 徒歩約10分〕	H23 2011 (52㎡)	35,600円 程度	53,100円 程度	
								24,600円 程度	36,600円 程度	
								48,200円 程度	74,500円 程度	
								24,900円 程度	37,100円 程度	
								49,000円 程度	91,800円 程度	

福祉世帯向けあき家募集住宅一覧表

お問合せ先の所在地・電話番号については、
1～2ページをご参照ください。

<div> <div>E</div> <div>問合先 日本管財株式会社 大阪府営住宅藤井寺管理センター</div> </div>										
市区町名	入居人数	申込区分 住宅名 棟・号室	寝室数	浴槽	階層 エレベータ	所在地 〔交通機関〕	完成年度 (面積)	家賃額(円)		備 考
								区分1 区分6	区分4 近隣同種家賃(参考)	
富田 市	2人以上	4409-12-0304-43 富田林板持 12棟0304号室	3 寝室	有	3階 エレベータ なし	富田林市西板持町2丁目 〔近鉄長野線富田林駅 徒歩 約13分〕	H01 1989 (61㎡)	23,200円 程度	34,500円 程度	
	2人以上	4409-14-0206-43 富田林板持 14棟0206号室	3 寝室	無	2階 エレベータ なし	富田林市西板持町2丁目 〔近鉄長野線富田林駅 徒歩 約13分〕	H04 1992 (61㎡)	23,900円 程度	35,600円 程度	浴槽について(必ず P9.P61.62を ご 覧 ください)
	2人以上	4409-16-0301-43 富田林板持 16棟0301号室	3 寝室	無	3階 エレベータ なし	富田林市西板持町2丁目 〔近鉄長野線富田林駅 徒歩 約13分〕	H04 1992 (61㎡)	23,600円 程度	35,200円 程度	リース浴槽設置住戸 (バックイン型)(必ず P9.P61.62を ご 覧 下さい)
	2人以上	4409-19-0203-43 富田林板持 19棟0203号室	3 寝室	無	2階 エレベータ なし	富田林市西板持町2丁目 〔近鉄長野線富田林駅 徒歩 約13分〕	H04 1992 (61㎡)	23,900円 程度	35,600円 程度	浴槽について(必ず P9.P61.62を ご 覧 ください)
	1人以上	4412-01-0205-43 富田林清水 01棟0205号室	2 寝室	有	2階 エレベータ 停止	富田林市清水町 〔近鉄長野線富田林駅 徒歩 約11分〕	H08 1996 (50㎡)	20,800円 程度	30,900円 程度	バランス釜タイプ(必 ずP9.P61.62を ご 覧ください)
	1人以上	4412-04-1103-43 富田林清水 04棟1103号室	2 寝室	有	11階 エレベータ 停止	富田林市清水町 〔近鉄長野線富田林駅 徒歩 約11分〕	H12 2000 (53㎡)	22,500円 程度	33,500円 程度	
	1人以上	4412-07-0401-43 富田林清水 07棟0401号室	2 寝室	無	4階 エレベータ 停止	富田林市清水町 〔近鉄長野線富田林駅 徒歩 約11分〕	H10 1998 (50㎡)	20,800円 程度	31,000円 程度	浴槽について(必ず P9.P61.62を ご 覧 ください)
	1人以上	4414-01-0607-43 富田林楠 01棟0607号室	2 寝室	有	6階 エレベータ 停止	富田林市楠町 〔近鉄長野線富田林駅→バス →北大件〕	H18 2006 (52㎡)	21,000円 程度	31,400円 程度	
	1人以上	4414-01-0807-43 富田林楠 01棟0807号室	2 寝室	有	8階 エレベータ 停止	富田林市楠町 〔近鉄長野線富田林駅→バス →北大件〕	H18 2006 (52㎡)	21,000円 程度	31,400円 程度	
	2人以上	4414-02-0106-43 富田林楠 02棟0106号室	3 寝室	有	1階	富田林市楠町 〔近鉄長野線富田林駅→バス →北大件〕	H18 2006 (62㎡)	25,100円 程度	37,300円 程度	
	1人以上	4414-02-1009-43 富田林楠 02棟1009号室	2 寝室	有	10階 エレベータ 停止	富田林市楠町 〔近鉄長野線富田林駅→バス →北大件〕	H18 2006 (52㎡)	21,000円 程度	31,400円 程度	
	1人以上	4414-03-0105-43 富田林楠 03棟0105号室	2 寝室	有	1階	富田林市楠町 〔近鉄長野線富田林駅→バス →北大件〕	H20 2008 (52㎡)	21,200円 程度	31,600円 程度	
	1人以上	4414-04-0405-43 富田林楠 04棟0405号室	2 寝室	有	4階 エレベータ 停止	富田林市楠町 〔近鉄長野線富田林駅→バス →北大件〕	H20 2008 (52㎡)	21,200円 程度	31,600円 程度	
	1人以上	4414-04-0808-43 富田林楠 04棟0808号室	2 寝室	有	8階 エレベータ 停止	富田林市楠町 〔近鉄長野線富田林駅→バス →北大件〕	H20 2008 (52㎡)	21,200円 程度	31,600円 程度	
	1人以上	4414-06-0404-43 富田林楠 06棟0404号室	2 寝室	有	4階 エレベータ 停止	富田林市楠町 〔近鉄長野線富田林駅→バス →北大件〕	H23 2011 (52㎡)	21,500円 程度	32,000円 程度	
河内長野市	1人以上	4603-11-0301-43 千代田台 11棟0301号室	2 寝室	無	1階	河内長野市千代田台町 〔南海高野線千代田駅 徒歩 約14分〕	S41 1966 (33㎡)	8,700円 程度	13,000円 程度	浴槽について(必ず P9.P61.62を ご 覧 ください)

福祉世帯向けあき家募集住宅一覧表

お問合せ先の所在地・電話番号については、1～2ページをご参照ください。

<div> <div>E</div> <div>問合先 日本管財株式会社 大阪府営住宅藤井寺管理センター</div> </div>										
市区町名	入居人数	申込区分 住宅名 棟・号室	寝室数	浴槽	階層 エレベータ	所在地 〔交通機関〕	完成年度 (面積)	家賃額(円)		備 考
								区分1 区分6	区分4 近隣同種家賃(参考)	
河内 長野 市	1人以上	4604-03-0310-43 貴望ヶ丘 03棟0310号室	2 寝室	無	5階 エレベータ 停止 半階段あり	河内長野市北貴望ヶ丘 〔南海高野線千代田駅 徒歩 約18分〕	S44 1969 (34㎡)	10,600円 程度	15,800円 程度	浴槽について(必ず P9.P61.62を ご 覧 ください)
	1人以上	4604-04-0101-43 貴望ヶ丘 04棟0101号室	3 寝室	無	1階	河内長野市北貴望ヶ丘 〔南海高野線千代田駅 徒歩 約18分〕	S44 1969 (54㎡)	18,500円 程度	27,500円 程度	浴槽について(必ず P9.P61.62を ご 覧 ください)
	1人以上	4604-04-0107-43 貴望ヶ丘 04棟0107号室	3 寝室	無	4階 エレベータ 停止 半階段あり	河内長野市北貴望ヶ丘 〔南海高野線千代田駅 徒歩 約18分〕	S44 1969 (54㎡)	18,200円 程度	27,100円 程度	浴槽について(必ず P9.P61.62を ご 覧 ください)
	1人以上	4604-06-0108-43 貴望ヶ丘 06棟0108号室	3 寝室	無	4階 エレベータ なし	河内長野市北貴望ヶ丘 〔南海高野線千代田駅 徒歩 約18分〕	S44 1969 (54㎡)	17,300円 程度	25,800円 程度	浴槽について(必ず P9.P61.62を ご 覧 ください)
	1人以上	4604-06-0304-43 貴望ヶ丘 06棟0304号室	2 寝室	無	2階 エレベータ なし	河内長野市北貴望ヶ丘 〔南海高野線千代田駅 徒歩 約18分〕	S44 1969 (34㎡)	9,900円 程度	14,700円 程度	浴槽について(必ず P9.P61.62を ご 覧 ください)
	1人以上	4604-06-0308-43 貴望ヶ丘 06棟0308号室	2 寝室	無	4階 エレベータ なし	河内長野市北貴望ヶ丘 〔南海高野線千代田駅 徒歩 約18分〕	S44 1969 (34㎡)	9,900円 程度	14,700円 程度	浴槽について(必ず P9.P61.62を ご 覧 ください)
	1人以上	4604-07-0107-43 貴望ヶ丘 07棟0107号室	2 寝室	無	4階 エレベータ 停止 半階段あり	河内長野市北貴望ヶ丘 〔南海高野線千代田駅 徒歩 約18分〕	S44 1969 (34㎡)	10,500円 程度	15,700円 程度	浴槽について(必ず P9.P61.62を ご 覧 ください)
	1人以上	4604-08-0110-43 貴望ヶ丘 08棟0110号室	3 寝室	無	5階 エレベータ なし	河内長野市北貴望ヶ丘 〔南海高野線千代田駅 徒歩 約18分〕	S44 1969 (54㎡)	17,200円 程度	25,600円 程度	浴槽について(必ず P9.P61.62を ご 覧 ください)
	1人以上	4604-12-0108-43 貴望ヶ丘 12棟0108号室	2 寝室	無	4階 エレベータ 停止 半階段あり	河内長野市北貴望ヶ丘 〔南海高野線千代田駅 徒歩 約18分〕	S44 1969 (37㎡)	11,300円 程度	16,800円 程度	浴槽について(必ず P9.P61.62を ご 覧 ください)
	1人以上	4604-12-0204-43 貴望ヶ丘 12棟0204号室	2 寝室	無	2階 エレベータ 停止 半階段あり	河内長野市北貴望ヶ丘 〔南海高野線千代田駅 徒歩 約18分〕	S44 1969 (37㎡)	11,600円 程度	17,300円 程度	浴槽について(必ず P9.P61.62を ご 覧 ください)
	1人以上	4604-12-0310-43 貴望ヶ丘 12棟0310号室	2 寝室	無	5階 エレベータ 停止 半階段あり	河内長野市北貴望ヶ丘 〔南海高野線千代田駅 徒歩 約18分〕	S44 1969 (37㎡)	11,600円 程度	17,400円 程度	浴槽について(必ず P9.P61.62を ご 覧 ください)
	1人以上	4604-12-0405-43 貴望ヶ丘 12棟0405号室	2 寝室	無	3階 エレベータ 停止 半階段あり	河内長野市北貴望ヶ丘 〔南海高野線千代田駅 徒歩 約18分〕	S44 1969 (37㎡)	11,300円 程度	16,800円 程度	浴槽について(必ず P9.P61.62を ご 覧 ください)
	1人 専用	4605-02-0102-43 河内長野三日市 02棟0102号室	1 寝室	有	1階	河内長野市三日市町 〔南海高野線三日市町駅 徒 歩約10分〕	S51 1976 (30㎡)	9,200円 程度	13,800円 程度	浴槽について(必ず P9.P61.62を ご 覧 ください)
	1人 専用	4605-02-0104-43 河内長野三日市 02棟0104号室	1 寝室	有	1階	河内長野市三日市町 〔南海高野線三日市町駅 徒 歩約10分〕	S51 1976 (30㎡)	9,200円 程度	13,800円 程度	浴槽について(必ず P9.P61.62を ご 覧 ください)
	2人以上	4606-09-0206-43 河内長野木戸 09棟0206号室	3 寝室	無	2階 エレベータ なし	河内長野市木戸東町 〔南海高野線千代田駅 徒歩 約11分〕	H05 1993 (61㎡)	24,200円 程度	36,100円 程度	浴槽について(必ず P9.P61.62を ご 覧 ください)
	2人以上	4607-02-0106-43 河内長野楠 02棟0106号室	3 寝室	無	1階	河内長野市楠町東 〔南海高野線千代田駅 徒歩 約7分〕	H07 1995 (62㎡)	24,900円 程度	37,100円 程度	浴槽について(必ず P9.P61.62を ご 覧 ください)

福祉世帯向けあき家募集住宅一覧表

お問合せ先の所在地・電話番号については、1～2ページをご参照ください。

E

問合先 日本管財株式会社 大阪府営住宅藤井寺管理センター

市区町名	入居人数	申込区分 住宅名 棟・号室	寝室数	浴槽	階層 エレベータ	所在地 〔交通機関〕	完成年度 (面積)	家賃額(円)		備 考
								区分1	区分4	
								区分6	近隣同種家賃(参考)	
松原市	1人以上	4705-01-1101-43 松原立部 01棟1101号室	2 寝室	無	11階 エレベータ 通過	松原市立部5丁目 〔近鉄南大阪線河内松原駅→ 近鉄バス河内松原駅前→立部 住宅前〕	S46 1971 (42㎡)	13,000円 程度	19,300円 程度	浴槽について(必ず P9,P61,62を ご 覧 ください)
	1人以上	4705-01-1306-43 松原立部 01棟1306号室	2 寝室	無	13階 エレベータ 通過	松原市立部5丁目 〔近鉄南大阪線河内松原駅→ 近鉄バス河内松原駅前→立部 住宅前〕	S46 1971 (42㎡)	13,300円 程度	19,800円 程度	浴槽について(必ず P9,P61,62を ご 覧 ください)
	1人以上	4705-02-0208-43 松原立部 02棟0208号室	2 寝室	無	2階 エレベータ 通過	松原市立部5丁目 〔近鉄南大阪線河内松原駅→ 近鉄バス河内松原駅前→立部 住宅前〕	S46 1971 (42㎡)	13,000円 程度	19,300円 程度	リース浴槽設置住戸 (バランス釜タイプ) (必ずP9,P61,62を ご覧下さい)
	1人以上	4705-02-1103-43 松原立部 02棟1103号室	2 寝室	無	11階 エレベータ 通過	松原市立部5丁目 〔近鉄南大阪線河内松原駅→ 近鉄バス河内松原駅前→立部 住宅前〕	S46 1971 (42㎡)	13,000円 程度	19,300円 程度	浴槽について(必ず P9,P61,62を ご 覧 ください)
	1人以上	4705-02-1206-43 松原立部 02棟1206号室	2 寝室	無	12階 エレベータ 通過	松原市立部5丁目 〔近鉄南大阪線河内松原駅→ 近鉄バス河内松原駅前→立部 住宅前〕	S46 1971 (42㎡)	13,000円 程度	19,300円 程度	浴槽について(必ず P9,P61,62を ご 覧 ください)
	1人以上	4705-03-0203-43 松原立部 03棟0203号室	2 寝室	無	2階 エレベータ 通過	松原市立部5丁目 〔近鉄南大阪線河内松原駅→ 近鉄バス河内松原駅前→立部 住宅前〕	S46 1971 (42㎡)	13,300円 程度	19,800円 程度	リース浴槽設置住戸 (バランス釜タイプ) (必ずP9,P61,62を ご覧下さい)
	1人以上	4705-03-1104-43 松原立部 03棟1104号室	2 寝室	無	11階 エレベータ 通過	松原市立部5丁目 〔近鉄南大阪線河内松原駅→ 近鉄バス河内松原駅前→立部 住宅前〕	S46 1971 (42㎡)	13,000円 程度	19,300円 程度	リース浴槽設置住戸 (バックイン型)(必ず P9,P61,62を ご 覧 下さい)
	1人以上	4705-03-1408-43 松原立部 03棟1408号室	2 寝室	無	14階 エレベータ 通過	松原市立部5丁目 〔近鉄南大阪線河内松原駅→ 近鉄バス河内松原駅前→立部 住宅前〕	S46 1971 (42㎡)	13,000円 程度	19,300円 程度	浴槽について(必ず P9,P61,62を ご 覧 ください)
	1人以上	4705-04-0801-43 松原立部 04棟0801号室	2 寝室	無	8階 エレベータ 通過	松原市立部5丁目 〔近鉄南大阪線河内松原駅→ 近鉄バス河内松原駅前→立部 住宅前〕	S46 1971 (42㎡)	13,000円 程度	19,300円 程度	浴槽について(必ず P9,P61,62を ご 覧 ください)
	1人以上	4705-04-1308-43 松原立部 04棟1308号室	2 寝室	無	13階 エレベータ 停止	松原市立部5丁目 〔近鉄南大阪線河内松原駅→ 近鉄バス河内松原駅前→立部 住宅前〕	S46 1971 (42㎡)	13,000円 程度	19,300円 程度	浴槽について(必ず P9,P61,62を ご 覧 ください)
	1人以上	4705-05-0208-43 松原立部 05棟0208号室	2 寝室	無	2階 エレベータ 通過	松原市立部5丁目 〔近鉄南大阪線河内松原駅→ 近鉄バス河内松原駅前→立部 住宅前〕	S46 1971 (42㎡)	13,300円 程度	19,800円 程度	浴槽について(必ず P9,P61,62を ご 覧 ください)
	1人以上	4705-05-0506-43 松原立部 05棟0506号室	2 寝室	無	5階 エレベータ 通過	松原市立部5丁目 〔近鉄南大阪線河内松原駅→ 近鉄バス河内松原駅前→立部 住宅前〕	S46 1971 (42㎡)	13,300円 程度	19,800円 程度	浴槽について(必ず P9,P61,62を ご 覧 ください)
	1人以上	4705-05-0508-43 松原立部 05棟0508号室	2 寝室	無	5階 エレベータ 通過	松原市立部5丁目 〔近鉄南大阪線河内松原駅→ 近鉄バス河内松原駅前→立部 住宅前〕	S46 1971 (42㎡)	13,300円 程度	19,800円 程度	リース浴槽設置住戸 (バックイン型)(必ず P9,P61,62を ご 覧 下さい)
	1人以上	4705-05-1105-43 松原立部 05棟1105号室	2 寝室	無	11階 エレベータ 通過	松原市立部5丁目 〔近鉄南大阪線河内松原駅→ 近鉄バス河内松原駅前→立部 住宅前〕	S46 1971 (42㎡)	13,000円 程度	19,300円 程度	浴槽について(必ず P9,P61,62を ご 覧 ください)
	1人以上	4705-05-1203-43 松原立部 05棟1203号室	2 寝室	無	12階 エレベータ 通過	松原市立部5丁目 〔近鉄南大阪線河内松原駅→ 近鉄バス河内松原駅前→立部 住宅前〕	S46 1971 (42㎡)	13,300円 程度	19,800円 程度	浴槽について(必ず P9,P61,62を ご 覧 ください)
	1人以上	4705-06-0505-43 松原立部 06棟0505号室	3 寝室	無	5階 エレベータ なし	松原市立部5丁目 〔近鉄南大阪線河内松原駅→ 近鉄バス河内松原駅前→立部 住宅前〕	S50 1975 (45㎡)	14,600円 程度	21,800円 程度	浴槽について(必ず P9,P61,62を ご 覧 ください)
								28,700円 程度	33,600円 程度	

福祉世帯向け



福祉世帯向けあき家募集住宅一覧表

お問合せ先の所在地・電話番号については、1～2ページをご参照ください。

<div> <div>E</div> <div>問合先 日本管財株式会社 大阪府営住宅藤井寺管理センター</div> </div>										
市区町名	入居人数	申込区分 住宅名 棟・号室	寝室数	浴槽	階層 エレベータ	所在地 〔交通機関〕	完成年度 (面積)	家賃額(円)		備 考
								区分1 区分6	区分4 近隣同種家賃(参考)	
松原市	1人専用	4709-21-0314-43 松原一津屋 21棟0314号室	1 寝室	有	3階 エレベータ 停止	松原市一津屋3丁目 〔近鉄南大阪線恵我之荘駅 徒歩約13分〕	H27 2015 (36㎡)	17,300円 程度	25,800円 程度	
								34,000円 程度	56,400円 程度	
柏原市	1人以上	5101-03-1308-43 柏原河原 03棟1308号室	3 寝室	無	13階 エレベータ 停止	柏原市河原町 〔JR大和路線柏原駅 徒歩約5分〕	S49 1974 (45㎡)	14,600円 程度	21,700円 程度	浴槽について(必ずP9.P61.62をご覧ください)
	2人以上	5103-01-0101-43 柏原円明 01棟0101号室	3 寝室	無	1階	柏原市円明町 〔近鉄南大阪線道明寺駅 徒歩約15分〕	S55 1980 (56㎡)	19,000円 程度	28,400円 程度	リース浴槽設置住戸(バックイン型)(必ずP9.P61.62をご覧ください)
	1人以上	5103-03-0401-43 柏原円明 03棟0401号室	2 寝室	無	4階 エレベータ なし	柏原市円明町 〔近鉄南大阪線道明寺駅 徒歩約15分〕	S55 1980 (51㎡)	17,000円 程度	25,300円 程度	リース浴槽設置住戸(バックイン型)(必ずP9.P61.62をご覧ください)
	2人以上	5104-03-0302-43 柏原芝山 03棟0302号室	3 寝室	無	3階 エレベータ なし	柏原市国分市場1丁目 〔近鉄大阪線河内国分駅 徒歩約17分〕	S58 1983 (60㎡)	20,600円 程度	30,700円 程度	浴槽について(必ずP9.P61.62をご覧ください)、駐車場の新規契約を一部停止中
羽曳野市	2人以上	5210-01-1106-43 羽曳野碓井 01棟1106号室	3 寝室	無	11階 エレベータ 停止	羽曳野市碓井4丁目 〔近鉄南大阪線道明寺駅 徒歩約8分〕	H07 1995 (59㎡)	24,600円 程度	36,700円 程度	浴槽について(必ずP9.P61.62をご覧ください)
	2人以上	5210-02-0306-43 羽曳野碓井 02棟0306号室	3 寝室	無	3階 エレベータ 停止	羽曳野市碓井4丁目 〔近鉄南大阪線道明寺駅 徒歩約8分〕	H07 1995 (59㎡)	24,600円 程度	36,700円 程度	浴槽について(必ずP9.P61.62をご覧ください)
	2人以上	5210-05-0802-43 羽曳野碓井 05棟0802号室	3 寝室	無	8階 エレベータ 停止	羽曳野市碓井4丁目 〔近鉄南大阪線道明寺駅 徒歩約8分〕	H09 1997 (59㎡)	25,000円 程度	37,300円 程度	浴槽について(必ずP9.P61.62をご覧ください)
	1人以上	5211-02-0410-43 羽曳野野々上 02棟0410号室	2 寝室	有	4階 エレベータ 停止	羽曳野市野々上5丁目 〔近鉄南大阪線藤井寺駅 徒歩約20分〕	H10 1998 (52㎡)	22,200円 程度	33,100円 程度	
	1人以上	5212-02-0207-43 羽曳野古市 02棟0207号室	2 寝室	有	2階 エレベータ 停止	羽曳野市南古市2丁目 〔近鉄南大阪線古市駅 徒歩約20分〕	H30 2018 (49㎡)	22,900円 程度	34,100円 程度	
	1人以上	5212-06-0103-43 羽曳野古市 06棟0103号室	2 寝室	有	1階	羽曳野市南古市2丁目 〔近鉄南大阪線古市駅 徒歩約20分〕	R04 2022 (49㎡)	23,300円 程度	34,600円 程度	
	1人以上	5212-07-0203-43 羽曳野古市 07棟0203号室	2 寝室	有	2階 エレベータ 停止	羽曳野市南古市2丁目 〔近鉄南大阪線古市駅 徒歩約20分〕	R04 2022 (49㎡)	23,300円 程度	34,600円 程度	
	1人以上	5212-07-0404-43 羽曳野古市 07棟0404号室	2 寝室	有	4階 エレベータ 停止	羽曳野市南古市2丁目 〔近鉄南大阪線古市駅 徒歩約20分〕	R04 2022 (49㎡)	23,300円 程度	34,600円 程度	
藤井寺市	1人以上	5606-03-0104-43 藤井寺道明寺 03棟0104号室	2 寝室	無	1階	藤井寺市道明寺6丁目 〔近鉄南大阪線土師の里駅 徒歩約10分〕	H02 1990 (48㎡)	19,900円 程度	29,700円 程度	リース浴槽設置住戸(バックイン型)(必ずP9.P61.62をご覧ください)
	2人以上	5606-05-0302-43 藤井寺道明寺 05棟0302号室	3 寝室	無	3階 エレベータ なし	藤井寺市道明寺6丁目 〔近鉄南大阪線土師の里駅 徒歩約10分〕	H05 1993 (61㎡)	25,800円 程度	38,400円 程度	リース浴槽設置住戸(バックイン型)(必ずP9.P61.62をご覧ください)
	2人以上	5606-07-0307-43 藤井寺道明寺 07棟0307号室	3 寝室	無	3階 エレベータ なし	藤井寺市道明寺6丁目 〔近鉄南大阪線土師の里駅 徒歩約10分〕	H06 1994 (61㎡)	25,800円 程度	38,500円 程度	浴槽について(必ずP9.P61.62をご覧ください)

福祉世帯向けあき家募集住宅一覧表

お問合せ先の所在地・電話番号については、1～2ページをご参照ください。

E 問合先 日本管財株式会社 大阪府営住宅藤井寺管理センター										
市区町名	入居人数	申込区分 住宅名 棟・号室	寝室数	浴槽	階層 エレベータ	所在地 〔交通機関〕	完成年度 (面積)	家賃額(円)		備 考
								区分1 区分6	区分4 近隣同種家賃(参考)	
藤井寺市	1人以上	5607-02-0301-43 藤井寺小山西 02棟0301号室	2 寝室	無	3階 エレベータ 停止	藤井寺市小山2丁目 〔近鉄南大阪線藤井寺駅 徒歩約13分〕	H09 1997 (51㎡)	22,400円 程度	33,400円 程度	リース浴槽設置住戸 (パックイン型) (必ず P9,P61.62を ご 覧 下さい)、駐車場の新 規契約を一部停止中
	1人専用	5608-02-0307-43 藤井寺川北 02棟0307号室	1 寝室	有	3階 エレベータ 停止	藤井寺市川北3丁目 〔JR大和路線柏原駅 徒歩約12分〕	H10 1998 (42㎡)	18,700円 程度	27,800円 程度	
	1人専用	5608-02-0707-43 藤井寺川北 02棟0707号室	1 寝室	有	7階 エレベータ 停止	藤井寺市川北3丁目 〔JR大和路線柏原駅 徒歩約12分〕	H10 1998 (42㎡)	18,700円 程度	27,800円 程度	
	1人以上	5610-01-0812-43 藤井寺小山藤美 01棟0812号室	2 寝室	有	8階 エレベータ 停止	藤井寺市小山藤美町 〔近鉄南大阪線藤井寺駅 徒歩約15分〕	H15 2003 (52㎡)	23,300円 程度	34,800円 程度	
大阪狭山市	1人以上	9201-03-0508-43 狭山 03棟0508号室	2 寝室	無	5階 エレベータ 停止 半階段あり	大阪狭山市西山台4丁目 〔南海高野線金剛駅→南海バス金剛駅前→南第一小学校前〕	S45 1970 (37㎡)	11,700円 程度	17,400円 程度	浴槽について(必ず P9,P61.62を ご 覧 ください)
	1人以上	9201-04-0108-43 狭山 04棟0108号室	2 寝室	無	1階	大阪狭山市西山台4丁目 〔南海高野線金剛駅→南海バス金剛駅前→南第一小学校前〕	S45 1970 (37㎡)	11,700円 程度	17,400円 程度	
	1人以上	9201-13-0504-43 狭山 13棟0504号室	2 寝室	無	5階 エレベータ 停止 半階段あり	大阪狭山市西山台4丁目 〔南海高野線金剛駅→南海バス金剛駅前→南第一小学校前〕	S45 1970 (37㎡)	11,500円 程度	17,100円 程度	
	1人以上	9201-19-0103-43 狭山 19棟0103号室	2 寝室	無	1階	大阪狭山市西山台4丁目 〔南海高野線金剛駅→南海バス金剛駅前→南第一小学校前〕	S45 1970 (37㎡)	11,600円 程度	17,300円 程度	

F 問合先 株式会社東急コミュニティー 大阪府営住宅堺東管理センター										
市区町名	入居人数	申込区分 住宅名 棟・号室	寝室数	浴槽	階層 エレベータ	所在地 〔交通機関〕	完成年度 (面積)	家賃額(円)		備 考
								区分1 区分6	区分4 近隣同種家賃(参考)	
堺区	1人以上	3119-01-0103-43 堺戎島 01棟0103号室	3 寝室	無	1階	堺市堺区戎島町1丁目 〔南海本線堺駅 徒歩約7分〕	S46 1971 (42㎡)	19,000円 程度	28,200円 程度	リース浴槽設置住戸 (パックイン型) (必ず P9,P61.62を ご 覧 下さい)
	1人以上	3119-02-1110-43 堺戎島 02棟1110号室	3 寝室	無	11階 エレベータ 通過	堺市堺区戎島町1丁目 〔南海本線堺駅 徒歩約7分〕	S46 1971 (42㎡)	35,900円 程度	35,900円 程度	
	1人以上	3119-03-0301-43 堺戎島 03棟0301号室	2 寝室	無	3階 エレベータ 通過	堺市堺区戎島町1丁目 〔南海本線堺駅 徒歩約7分〕	S48 1973 (42㎡)	18,700円 程度	27,900円 程度	浴槽について(必ず P9,P61.62を ご 覧 ください)
	1人以上	3119-03-0503-43 堺戎島 03棟0503号室	2 寝室	無	5階 エレベータ 通過	堺市堺区戎島町1丁目 〔南海本線堺駅 徒歩約7分〕	S48 1973 (42㎡)	34,800円 程度	34,800円 程度	
	1人以上	3119-03-0508-43 堺戎島 03棟0508号室	2 寝室	無	5階 エレベータ 通過	堺市堺区戎島町1丁目 〔南海本線堺駅 徒歩約7分〕	S48 1973 (42㎡)	19,200円 程度	28,600円 程度	浴槽について(必ず P9,P61.62を ご 覧 ください)
	1人以上	3119-03-0602-43 堺戎島 03棟0602号室	2 寝室	無	6階 エレベータ 通過	堺市堺区戎島町1丁目 〔南海本線堺駅 徒歩約7分〕	S48 1973 (42㎡)	31,600円 程度	31,600円 程度	

福祉世帯向けあき家募集住宅一覧表

お問合せ先の所在地・電話番号については、
1～2ページをご参照ください。

<div> <div>F</div> <div>問合先 株式会社東急コミュニティー 大阪府営住宅堺東管理センター</div> </div>										
市区町名	入居人数	申込区分 住宅名 棟・号室	寝室数	浴槽	階層 エレベータ	所在地 〔交通機関〕	完成年度 (面積)	家賃額(円)		備 考
								区分1	区分4	
								区分6	近傍同種家賃(参考)	
堺市堺区	1人以上	3119-03-1006-43 堺戎島 03棟1006号室	2 寝室	有	10階 エレベータ 通過	堺市堺区戎島町1丁 〔南海本線堺駅 徒歩約7分〕	S48 1973 (42㎡)	19,500円 程度	29,100円 程度	
	1人以上	3119-04-0902-43 堺戎島 04棟0902号室	2 寝室	有	9階 エレベータ 通過	堺市堺区戎島町1丁 〔南海本線堺駅 徒歩約7分〕	S48 1973 (42㎡)	35,700円 程度	35,700円 程度	
	1人以上	3131-01-0107-43 堺大浜南町 01棟0107号室	2 寝室	有	1階	堺市堺区大浜南町2丁 〔南海本線湊駅 徒歩約5分〕	H20 2008 (52㎡)	26,100円 程度	38,800円 程度	
堺市中区	1人以上	3122-03-0109-43 深井中町 03棟0109号室	2 寝室	無	1階	堺市中区深井中町 〔南海泉北線深井駅 徒歩約15分〕	S47 1972 (41㎡)	18,200円 程度	27,200円 程度	リース浴槽設置住戸 (バックイン型) (必ず P9,P61.62を ご 覧 下さい)
	2人以上	3126-19-0307-43 堺福田 19棟0307号室	3 寝室	無	4階 エレベータ なし	堺市中区福田 〔南海高野線北野田駅→南海 バス北野田駅前→福田中〕	H06 1994 (60㎡)	27,800円 程度	41,400円 程度	浴槽について(必ず P9,P61.62を ご 覧 ください)
	1人専用	3138-03-0210-43 堺宮園 03棟0210号室	1 寝室	有	2階 エレベータ 停止	堺市中区宮園町 〔南海泉北線深井駅 徒歩約10分〕	H30 2018 (36㎡)	18,300円 程度	27,200円 程度	
	1人以上	3138-05-0104-43 堺宮園 05棟0104号室	2 寝室	有	1階	堺市中区宮園町 〔南海泉北線深井駅 徒歩約10分〕	R05 2023 (49㎡)	35,900円 程度	55,300円 程度	
堺市東区	1人以上	3118-01-0304-43 堺高松 01棟0304号室	2 寝室	無	2階 エレベータ 停止 半階段あり	堺市東区高松 〔南海高野線萩原天神駅 徒歩約12分〕	S46 1971 (39㎡)	16,800円 程度	25,100円 程度	浴槽について(必ず P9,P61.62を ご 覧 ください)
堺市北区	2人以上	3101-07-0603-43 浅香山 07棟0603号室	3 寝室	無	6階 エレベータ 通過	堺市北区東浅香山町3丁 〔地下鉄御堂筋線北花田駅 徒歩約10分〕	S55 1980 (55㎡)	25,500円 程度	38,000円 程度	リース浴槽設置住戸 (バックイン型) (必ず P9,P61.62を ご 覧 下さい)
	2人以上	3101-08-1102-43 浅香山 08棟1102号室	3 寝室	無	11階 エレベータ 通過	堺市北区東浅香山町3丁 〔地下鉄御堂筋線北花田駅 徒歩約10分〕	S55 1980 (55㎡)	50,100円 程度	68,300円 程度	浴槽について(必ず P9,P61.62を ご 覧 ください)
	1人以上	3120-02-0312-43 百舌鳥梅町 02棟0312号室	3 寝室	無	3階 エレベータ 通過	堺市北区百舌鳥梅町3丁 〔地下鉄御堂筋線なかもず駅 徒歩約14分〕	S47 1972 (42㎡)	19,700円 程度	29,300円 程度	浴槽について(必ず P9,P61.62を ご 覧 ください)
	1人以上	3120-04-0402-43 百舌鳥梅町 04棟0402号室	2 寝室	無	4階 エレベータ 停止	堺市北区百舌鳥梅町3丁 〔地下鉄御堂筋線なかもず駅 徒歩約14分〕	S47 1972 (42㎡)	38,600円 程度	40,600円 程度	リース浴槽設置住戸 (バックイン型) (必ず P9,P61.62を ご 覧 下さい)
	1人以上	3121-01-0607-43 金岡南 01棟0607号室	2 寝室	無	6階 エレベータ 通過	堺市北区金岡町 〔地下鉄御堂筋線新金岡駅 徒歩約10分〕	S47 1972 (41㎡)	19,700円 程度	29,300円 程度	リース浴槽設置住戸 (バランス釜タイプ) (必ずP9,P61.62を ご 覧 下さい)
	1人以上	3121-01-1401-43 金岡南 01棟1401号室	2 寝室	有	14階 エレベータ 通過	堺市北区金岡町 〔地下鉄御堂筋線新金岡駅 徒歩約10分〕	S47 1972 (41㎡)	18,600円 程度	27,700円 程度	バランス釜タイプ(必ず P9,P61.62を ご 覧 ください)
	1人以上	3121-02-1007-43 金岡南 02棟1007号室	2 寝室	無	10階 エレベータ 停止	堺市北区金岡町 〔地下鉄御堂筋線新金岡駅 徒歩約10分〕	S47 1972 (41㎡)	36,600円 程度	48,200円 程度	浴槽について(必ず P9,P61.62を ご 覧 ください)
	1人以上	3121-02-1402-43 金岡南 02棟1402号室	2 寝室	無	14階 エレベータ 通過	堺市北区金岡町 〔地下鉄御堂筋線新金岡駅 徒歩約10分〕	S47 1972 (41㎡)	18,900円 程度	28,100円 程度	浴槽について(必ず P9,P61.62を ご 覧 ください)

福祉世帯向けあき家募集住宅一覧表

お問合せ先の所在地・電話番号については、1～2ページをご参照ください。

<div> <div>F</div> <div>問合先 株式会社東急コミュニティー 大阪府営住宅堺東管理センター</div> </div>										
市区町名	入居人数	申込区分 住宅名 棟・号室	寝室数	浴槽	階層 エレベータ	所在地 〔交通機関〕	完成年度 (面積)	家賃額(円)		備 考
								区分1 区分6	区分4 近隣同種家賃(参考)	
堺市 北 区	1人以上	3121-02-1405-43 金岡南 02棟1405号室	2 寝室	無	14階 エレベータ 通過	堺市北区金岡町 〔地下鉄御堂筋線新金岡駅 徒歩約10分〕	S47 1972 (41㎡)	18,300円 程度	27,300円 程度	浴槽について(必ず P9,P61,62を ご 覧 ください)
	1人以上	3124-05-0115-43 堺白鷺東 05棟0115号室	3 寝室	無	8階 エレベータ 通過	堺市北区金岡町 〔南海高野線白鷺駅 徒歩約3 分〕	S53 1978 (51㎡)	36,100円 程度	46,000円 程度	
	1人以上	3130-01-0304-43 堺南長尾 01棟0304号室	2 寝室	有	3階 エレベータ 停止	堺市北区南長尾町3丁 〔JR阪和線堺市駅 徒歩約8 分〕	H24 2012 (51㎡)	23,700円 程度	35,300円 程度	リース浴槽設置住戸 (バックイン型)(必ず P9,P61,62を ご 覧 下さい)
	1人以上	3130-03-0209-43 堺南長尾 03棟0209号室	2 寝室	有	2階 エレベータ 停止	堺市北区南長尾町4丁 〔JR阪和線堺市駅 徒歩約8 分〕	H24 2012 (51㎡)	46,600円 程度	54,800円 程度	
	1人 専用	3133-03-0303-43 堺新金岡2丁3番 03棟0303号室	1 寝室	有	3階 エレベータ 停止	堺市北区新金岡町2丁 〔地下鉄御堂筋線新金岡駅 徒歩約13分〕	H27 2015 (36㎡)	27,200円 程度	40,500円 程度	
	1人以上	3134-01-0909-43 堺新金岡2丁6番 01棟0909号室	2 寝室	有	9階 エレベータ 停止	堺市北区新金岡町2丁 〔地下鉄御堂筋線新金岡駅 徒歩約13分〕	H24 2012 (49㎡)	53,500円 程度	62,300円 程度	
堺市美原区	2人以上	9302-04-0202-43 美原南余部 04棟0202号室	3 寝室	無	2階 エレベータ 停止	堺市美原区南余部西2丁目 〔南海高野線萩原天神駅 徒 歩約12分〕	H12 2000 (61㎡)	28,500円 程度	42,500円 程度	リース浴槽設置住戸 (バックイン型)(必ず P9,P61,62を ご 覧 下さい)
	2人以上	9302-05-0705-43 美原南余部 05棟0705号室	3 寝室	無	7階 エレベータ 停止	堺市美原区南余部西3丁目 〔南海高野線萩原天神駅 徒 歩約12分〕	H08 1996 (61㎡)	56,000円 程度	82,800円 程度	
	2人以上	9303-08-0108-43 美原北余部 08棟0108号室	3 寝室	無	1階	堺市美原区北余部西4丁目 〔南海高野線萩原天神駅 徒 歩約15分〕	H09 1997 (61㎡)	26,900円 程度	40,100円 程度	リース浴槽設置住戸 (バックイン型)(必ず P9,P61,62を ご 覧 下さい)
泉大津市	1人以上	3605-01-0401-43 泉大津式内 01棟0401号室	2 寝室	有	4階 エレベータ なし	泉大津市式内町 〔南海本線泉大津駅 徒歩約 12分〕	S52 1977 (51㎡)	52,900円 程度	90,700円 程度	
	1人以上	4907-04-0204-43 和泉繁和 04棟0204号室	2 寝室	無	2階 エレベータ 停止	和泉市繁和町 〔JR阪和線と泉府中駅 徒歩 約14分〕	H04 1992 (44㎡)	27,500円 程度	41,000円 程度	浴槽について(必ず P9,P61,62を ご 覧 ください)
和泉市	1人以上	4907-06-0406-43 和泉繁和 06棟0406号室	2 寝室	無	4階 エレベータ 停止	和泉市繁和町 〔JR阪和線と泉府中駅 徒歩 約14分〕	H04 1992 (50㎡)	18,100円 程度	27,000円 程度	
	1人以上	4910-01-1106-43 和泉寺田 01棟1106号室	2 寝室	有	11階 エレベータ 停止	和泉市寺田町2丁目 〔JR阪和線と泉府中駅→南海 バスと泉府中駅前→寺田住 宅〕	H18 2006 (52㎡)	35,600円 程度	41,400円 程度	駐車場の新規契約を 停止中
高石市	2人以上	5507-02-0404-43 高石綾井 02棟0404号室	3 寝室	無	4階 エレベータ なし	高石市加茂3丁目 〔南海本線高石駅 徒歩約9 分〕	S56 1981 (55㎡)	20,600円 程度	30,600円 程度	
	2人以上							40,400円 程度	60,400円 程度	浴槽について(必ず P9,P61,62を ご 覧 ください)

福祉世帯向けあき家募集住宅一覧表

お問合せ先の所在地・電話番号については、
1～2ページをご参照ください。

<div> <div>G</div> <div>問合先 株式会社東急コミュニティー 大阪府営住宅泉北管理センター</div> </div>										
市区町名	入居人数	申込区分 住宅名 棟・号室	寝室数	浴槽	階層 エレベータ	所在地 〔交通機関〕	完成年度 (面積)	家賃額(円)		備 考
								区分1 区分6	区分4 近隣同種家賃(参考)	
堺市南区	1人以上	3154-01-0901-43 高倉台第1 01棟0901号室	2 寝室	無	9階 エレベータ 通過	堺市南区高倉台1丁 〔南海泉北線泉ヶ丘駅 徒歩 約12分〕	S49 1974 (43㎡)	18,500円 程度 36,400円 程度	27,600円 程度 43,900円 程度	浴槽について(必ず P9,P61.62を ご 覧 ください)
	1人以上	3154-03-1408-43 高倉台第1 03棟1408号室	2 寝室	無	14階 エレベータ 通過	堺市南区高倉台1丁 〔南海泉北線泉ヶ丘駅 徒歩 約12分〕	S49 1974 (43㎡)	18,500円 程度 36,400円 程度	27,600円 程度 44,000円 程度	浴槽について(必ず P9,P61.62を ご 覧 ください)
	1人以上	3154-04-0504-43 高倉台第1 04棟0504号室	2 寝室	無	5階 エレベータ 通過	堺市南区高倉台1丁 〔南海泉北線泉ヶ丘駅 徒歩 約12分〕	S49 1974 (43㎡)	18,600円 程度 36,500円 程度	27,600円 程度 44,600円 程度	リース浴槽設置住戸 (バランス釜タイプ) (必ずP9,P61.62を ご覧下さい)
	1人以上	3154-04-1108-43 高倉台第1 04棟1108号室	2 寝室	無	11階 エレベータ 通過	堺市南区高倉台1丁 〔南海泉北線泉ヶ丘駅 徒歩 約12分〕	S49 1974 (43㎡)	18,500円 程度 36,400円 程度	27,600円 程度 44,000円 程度	リース浴槽設置住戸 (バランス釜タイプ) (必ずP9,P61.62を ご覧下さい)
	1人以上	3155-05-0103-43 高倉台第3 05棟0103号室	2 寝室	無	1階	堺市南区高倉台3丁 〔南海泉北線泉ヶ丘駅→南海 バス泉ヶ丘駅→高倉台2丁〕	S46 1971 (43㎡)	18,200円 程度 32,100円 程度	27,100円 程度 32,100円 程度	浴槽について(必ず P9,P61.62を ご 覧 ください)
	1人以上	3155-08-0101-43 高倉台第3 08棟0101号室	3 寝室	無	1階	堺市南区高倉台3丁 〔南海泉北線泉ヶ丘駅→南海 バス泉ヶ丘駅→高倉台2丁〕	S46 1971 (47㎡)	20,300円 程度 39,900円 程度	30,300円 程度 41,400円 程度	浴槽について(必ず P9,P61.62を ご 覧 ください)
	1人以上	3156-01-0306-43 高倉台第4 01棟0306号室	2 寝室	無	3階 エレベータ 停止 半階段あり	堺市南区高倉台4丁 〔南海泉北線泉ヶ丘駅→南海 バス泉ヶ丘駅→高倉台2丁〕	S46 1971 (37㎡)	15,800円 程度 30,900円 程度	23,600円 程度 30,900円 程度	浴槽について(必ず P9,P61.62を ご 覧 ください)
	2人以上	3156-04-0101-43 高倉台第4 04棟0101号室	3 寝室	無	1階	堺市南区高倉台4丁 〔南海泉北線泉ヶ丘駅→南海 バス泉ヶ丘駅→高倉台2丁〕	S46 1971 (56㎡)	25,600円 程度 50,200円 程度	38,100円 程度 65,600円 程度	浴槽について(必ず P9,P61.62を ご 覧 ください)
	2人以上	3156-04-0305-43 高倉台第4 04棟0305号室	3 寝室	無	3階 エレベータ 停止 半階段あり	堺市南区高倉台4丁 〔南海泉北線泉ヶ丘駅→南海 バス泉ヶ丘駅→高倉台2丁〕	S46 1971 (56㎡)	25,200円 程度 49,600円 程度	37,600円 程度 64,100円 程度	浴槽について(必ず P9,P61.62を ご 覧 ください)
	1人以上	3156-06-0104-43 高倉台第4 06棟0104号室	2 寝室	無	2階 エレベータ 停止 半階段あり	堺市南区高倉台4丁 〔南海泉北線泉ヶ丘駅→南海 バス泉ヶ丘駅→高倉台2丁〕	S46 1971 (37㎡)	15,900円 程度 31,200円 程度	23,700円 程度 32,900円 程度	浴槽について(必ず P9,P61.62を ご 覧 ください)
	1人以上	3156-08-0105-43 高倉台第4 08棟0105号室	2 寝室	無	3階 エレベータ 停止 半階段あり	堺市南区高倉台4丁 〔南海泉北線泉ヶ丘駅→南海 バス泉ヶ丘駅→高倉台2丁〕	S46 1971 (37㎡)	16,100円 程度 31,700円 程度	24,000円 程度 34,500円 程度	浴槽について(必ず P9,P61.62を ご 覧 ください)
	2人以上	3156-08-0201-43 高倉台第4 08棟0201号室	3 寝室	無	1階	堺市南区高倉台4丁 〔南海泉北線泉ヶ丘駅→南海 バス泉ヶ丘駅→高倉台2丁〕	S46 1971 (56㎡)	25,500円 程度 50,000円 程度	37,900円 程度 62,400円 程度	浴槽について(必ず P9,P61.62を ご 覧 ください)
	1人以上	3156-08-0310-43 高倉台第4 08棟0310号室	2 寝室	無	5階 エレベータ 停止 半階段あり	堺市南区高倉台4丁 〔南海泉北線泉ヶ丘駅→南海 バス泉ヶ丘駅→高倉台2丁〕	S46 1971 (37㎡)	15,800円 程度 30,900円 程度	23,600円 程度 30,900円 程度	浴槽について(必ず P9,P61.62を ご 覧 ください)
	1人以上	3156-09-0203-43 高倉台第4 09棟0203号室	2 寝室	無	2階 エレベータ 停止 半階段あり	堺市南区高倉台4丁 〔南海泉北線泉ヶ丘駅→南海 バス泉ヶ丘駅→高倉台2丁〕	S46 1971 (37㎡)	16,100円 程度 31,600円 程度	23,900円 程度 32,400円 程度	浴槽について(必ず P9,P61.62を ご 覧 ください)
	1人以上	3156-09-0207-43 高倉台第4 09棟0207号室	2 寝室	無	4階 エレベータ 停止 半階段あり	堺市南区高倉台4丁 〔南海泉北線泉ヶ丘駅→南海 バス泉ヶ丘駅→高倉台2丁〕	S46 1971 (37㎡)	16,100円 程度 31,600円 程度	24,000円 程度 32,400円 程度	浴槽について(必ず P9,P61.62を ご 覧 ください)
	2人以上	3156-09-0301-43 高倉台第4 09棟0301号室	3 寝室	無	1階	堺市南区高倉台4丁 〔南海泉北線泉ヶ丘駅→南海 バス泉ヶ丘駅→高倉台2丁〕	S46 1971 (56㎡)	25,200円 程度 49,400円 程度	37,500円 程度 64,100円 程度	浴槽について(必ず P9,P61.62を ご 覧 ください)

福祉世帯向け

福祉世帯向けあき家募集住宅一覧表

お問合せ先の所在地・電話番号については、1～2ページをご参照ください。

G 問合先 株式会社東急コミュニティー 大阪府営住宅泉北管理センター										
市区町名	入居人数	申込区分 住 宅 名 棟・号室	寝室数	浴槽	階層 エレベータ	所 在 地 〔交通機関〕	完成年度 (面積)	家賃額(円)		備 考
								区分1 区分6	区分4 近傍同種家賃(参考)	
堺市南区	1人以上	3157-04-1005-43 高倉台センター 04棟1005号室	2 寝室	無	10階 エレベータ 通過	堺市南区高倉台3丁 〔南海泉北線泉ヶ丘駅 徒歩 約20分〕	S47 1972 (42㎡)	18,300円 程度	27,200円 程度	リース浴槽設置住戸 (バックイン型) (必ず P9.P61.62をご 覧 下さい)
	1人以上	3160-03-0303-43 若松台第1 03棟0303号室	2 寝室	無	2階 エレベータ なし	堺市南区若松台1丁 〔南海泉北線泉ヶ丘駅 徒歩 約12分〕	S45 1970 (38㎡)	16,500円 程度	24,600円 程度	浴槽について(必ず P9.P61.62をご 覧 ください)
	1人以上	3160-04-0306-43 若松台第1 04棟0306号室	2 寝室	無	3階 エレベータ なし	堺市南区若松台1丁 〔南海泉北線泉ヶ丘駅 徒歩 約12分〕	S45 1970 (53㎡)	23,100円 程度	34,400円 程度	リース浴槽設置住戸 (バックイン型) (必ず P9.P61.62をご 覧 下さい)
	1人以上	3160-14-0101-43 若松台第1 14棟0101号室	3 寝室	無	1階	堺市南区若松台1丁 〔南海泉北線泉ヶ丘駅 徒歩 約12分〕	S52 1977 (51㎡)	22,700円 程度	33,800円 程度	浴槽について(必ず P9.P61.62をご 覧 ください)
	1人以上	3160-14-0105-43 若松台第1 14棟0105号室	3 寝室	無	3階 エレベータ 停止 半階段あり	堺市南区若松台1丁 〔南海泉北線泉ヶ丘駅 徒歩 約12分〕	S52 1977 (51㎡)	22,400円 程度	33,400円 程度	リース浴槽設置住戸 (バックイン型) (必ず P9.P61.62をご 覧 下さい)
	1人以上	3160-14-0204-43 若松台第1 14棟0204号室	3 寝室	無	2階 エレベータ 停止 半階段あり	堺市南区若松台1丁 〔南海泉北線泉ヶ丘駅 徒歩 約12分〕	S52 1977 (51㎡)	22,400円 程度	33,400円 程度	浴槽について(必ず P9.P61.62をご 覧 ください)
	1人以上	3160-14-0207-43 若松台第1 14棟0207号室	3 寝室	無	4階 エレベータ 停止 半階段あり	堺市南区若松台1丁 〔南海泉北線泉ヶ丘駅 徒歩 約12分〕	S52 1977 (51㎡)	22,700円 程度	33,800円 程度	浴槽について(必ず P9.P61.62をご 覧 ください)
	1人以上	3160-23-0203-43 若松台第1 23棟0203号室	2 寝室	無	2階 エレベータ なし	堺市南区若松台1丁 〔南海泉北線泉ヶ丘駅 徒歩 約12分〕	S44 1969 (48㎡)	21,000円 程度	31,200円 程度	浴槽について(必ず P9.P61.62をご 覧 ください)
	1人以上	3160-23-0310-43 若松台第1 23棟0310号室	2 寝室	無	5階 エレベータ なし	堺市南区若松台1丁 〔南海泉北線泉ヶ丘駅 徒歩 約12分〕	S44 1969 (48㎡)	20,700円 程度	30,900円 程度	リース浴槽設置住戸 (バックイン型) (必ず P9.P61.62をご 覧 下さい)
	1人以上	3160-24-0201-43 若松台第1 24棟0201号室	2 寝室	無	1階	堺市南区若松台1丁 〔南海泉北線泉ヶ丘駅 徒歩 約12分〕	S44 1969 (48㎡)	21,000円 程度	31,200円 程度	浴槽について(必ず P9.P61.62をご 覧 ください)
	1人以上	3161-27-0309-43 若松台第2 27棟0309号室	2 寝室	無	5階 エレベータ 停止 半階段あり	堺市南区若松台2丁 〔南海泉北線泉ヶ丘駅 徒歩 約14分〕	S47 1972 (43㎡)	18,400円 程度	27,400円 程度	浴槽について(必ず P9.P61.62をご 覧 ください)
	1人以上	3163-08-0115-43 晴美台第3 08棟0115号室	2 寝室	無	5階 エレベータ 停止	堺市南区晴美台3丁 〔南海泉北線泉ヶ丘駅→南海 バス泉ヶ丘駅→晴美台セン ター〕	S46 1971 (43㎡)	18,700円 程度	27,900円 程度	浴槽について(必ず P9.P61.62をご 覧 ください)
	1人以上	3164-01-0110-43 晴美台第4 01棟0110号室	3 寝室	無	5階 エレベータ なし	堺市南区晴美台4丁 〔南海泉北線泉ヶ丘駅→南海 バス泉ヶ丘駅→晴美台セン ター〕	S46 1971 (45㎡)	18,700円 程度	27,800円 程度	浴槽について(必ず P9.P61.62をご 覧 ください)
	1人以上	3164-03-0110-43 晴美台第4 03棟0110号室	3 寝室	無	5階 エレベータ 停止 半階段あり	堺市南区晴美台4丁 〔南海泉北線泉ヶ丘駅→南海 バス泉ヶ丘駅→晴美台セン ター〕	S46 1971 (45㎡)	19,200円 程度	28,600円 程度	浴槽について(必ず P9.P61.62をご 覧 ください)
	1人以上	3164-05-0310-43 晴美台第4 05棟0310号室	3 寝室	無	5階 エレベータ 停止 半階段あり	堺市南区晴美台4丁 〔南海泉北線泉ヶ丘駅→南海 バス泉ヶ丘駅→晴美台セン ター〕	S46 1971 (45㎡)	19,500円 程度	29,100円 程度	浴槽について(必ず P9.P61.62をご 覧 ください)
	1人以上	3164-07-1305-43 晴美台第4 07棟1305号室	2 寝室	無	13階 エレベータ 通過	堺市南区晴美台4丁 〔南海泉北線泉ヶ丘駅→南海 バス泉ヶ丘駅→晴美台セン ター〕	S48 1973 (42㎡)	18,200円 程度	27,100円 程度	浴槽について(必ず P9.P61.62をご 覧 ください)

福祉世帯向けあき家募集住宅一覧表

お問合せ先の所在地・電話番号については、1～2ページをご参照ください。

<div> <div>G</div> <div>問合先 株式会社東急コミュニティー 大阪府営住宅泉北管理センター</div> </div>										
市区町名	入居人数	申込区分 住宅名 棟・号室	寝室数	浴槽	階層 エレベータ	所在地 〔交通機関〕	完成年度 (面積)	家賃額(円)		備 考
								区分1 区分6	区分4 近隣同種家賃(参考)	
堺市南区	1人以上	3165-11-0204-43 榎塚台第1 11棟0204号室	2 寝室	無	2階 エレベータ 停止 半階段あり	堺市南区榎塚台1丁 〔南海泉北線泉ヶ丘駅→南海バス泉ヶ丘駅→榎塚台センター〕	S46 1971 (39㎡)	16,600円 程度	24,800円 程度	浴槽について(必ずP9.P61.62をご覧ください)、駐車場の新規契約を一部停止中
	1人以上	3168-13-0902-43 桃山台3丁 13棟0902号室	2 寝室	無	9階 エレベータ 通過	堺市南区桃山台3丁 〔南海泉北線榎・美木多駅 徒歩約13分〕	S46 1971 (42㎡)	17,700円 程度	26,300円 程度	浴槽について(必ずP9.P61.62をご覧ください)
	1人以上	3169-19-0202-43 原山台3丁 19棟0202号室	2 寝室	無	1階	堺市南区原山台3丁 〔南海泉北線榎・美木多駅 徒歩約13分〕	S48 1973 (39㎡)	17,400円 程度	25,900円 程度	浴槽について(必ずP9.P61.62をご覧ください)
	1人以上	3169-24-0307-43 原山台3丁 24棟0307号室	2 寝室	無	4階 エレベータ 停止 半階段あり	堺市南区原山台3丁 〔南海泉北線榎・美木多駅 徒歩約13分〕	S48 1973 (41㎡)	17,900円 程度	26,600円 程度	浴槽について(必ずP9.P61.62をご覧ください)
	1人以上	3169-27-0101-43 原山台3丁 27棟0101号室	2 寝室	無	1階	堺市南区原山台3丁 〔南海泉北線榎・美木多駅 徒歩約13分〕	S48 1973 (41㎡)	17,700円 程度	26,400円 程度	浴槽について(必ずP9.P61.62をご覧ください)
	1人以上	3171-02-0102-43 原山台5丁 02棟0102号室	3 寝室	無	1階	堺市南区原山台5丁 〔南海泉北線榎・美木多駅 徒歩約12分〕	S49 1974 (46㎡)	20,700円 程度	30,800円 程度	浴槽について(必ずP9.P61.62をご覧ください)
	1人以上	3171-05-0304-43 原山台5丁 05棟0304号室	2 寝室	無	3階 エレベータ 通過	堺市南区原山台5丁 〔南海泉北線榎・美木多駅 徒歩約12分〕	S50 1975 (43㎡)	18,300円 程度	27,300円 程度	浴槽について(必ずP9.P61.62をご覧ください)
	1人以上	3171-05-0509-43 原山台5丁 05棟0509号室	2 寝室	無	5階 エレベータ 通過	堺市南区原山台5丁 〔南海泉北線榎・美木多駅 徒歩約12分〕	S50 1975 (43㎡)	18,600円 程度	27,700円 程度	浴槽について(必ずP9.P61.62をご覧ください)
	1人以上	3171-05-0823-43 原山台5丁 05棟0823号室	2 寝室	有	8階 エレベータ 通過	堺市南区原山台5丁 〔南海泉北線榎・美木多駅 徒歩約12分〕	S50 1975 (43㎡)	18,900円 程度	28,100円 程度	バランス釜タイプ(必ずP9.P61.62をご覧ください)
	1人以上	3171-05-1305-43 原山台5丁 05棟1305号室	2 寝室	無	13階 エレベータ 停止	堺市南区原山台5丁 〔南海泉北線榎・美木多駅 徒歩約12分〕	S50 1975 (43㎡)	18,300円 程度	27,300円 程度	リース浴槽設置住戸(バランス釜タイプ)(必ずP9.P61.62をご覧ください)
	1人以上	3171-05-1404-43 原山台5丁 05棟1404号室	2 寝室	無	14階 エレベータ 通過	堺市南区原山台5丁 〔南海泉北線榎・美木多駅 徒歩約12分〕	S50 1975 (43㎡)	18,600円 程度	27,800円 程度	浴槽について(必ずP9.P61.62をご覧ください)
	1人以上	3171-07-0402-43 原山台5丁 07棟0402号室	2 寝室	無	1階	堺市南区原山台5丁 〔南海泉北線榎・美木多駅 徒歩約12分〕	S49 1974 (43㎡)	19,100円 程度	27,300円 程度	浴槽について(必ずP9.P61.62をご覧ください)
	1人以上	3171-07-0404-43 原山台5丁 07棟0404号室	2 寝室	無	2階 エレベータ 停止 半階段あり	堺市南区原山台5丁 〔南海泉北線榎・美木多駅 徒歩約12分〕	S49 1974 (43㎡)	19,100円 程度	27,300円 程度	リース浴槽設置住戸(バックイン型)(必ずP9.P61.62をご覧ください)
	1人以上	3173-11-0109-43 庭代台2丁 11棟0109号室	3 寝室	無	5階 エレベータ なし	堺市南区庭代台2丁 〔南海泉北線榎・美木多駅→ 南海バス榎・美木多駅→庭代 台西口〕	S48 1973 (46㎡)	19,400円 程度	26,100円 程度	浴槽について(必ずP9.P61.62をご覧ください)
堺市南区	1人以上	3173-11-0209-43 庭代台2丁 11棟0209号室	3 寝室	無	5階 エレベータ なし	堺市南区庭代台2丁 〔南海泉北線榎・美木多駅→ 南海バス榎・美木多駅→庭代 台西口〕	S48 1973 (46㎡)	19,400円 程度	26,100円 程度	浴槽について(必ずP9.P61.62をご覧ください)
	2人以上	3173-15-0406-43 庭代台2丁 15棟0406号室	3 寝室	無	3階 エレベータ なし	堺市南区庭代台2丁 〔南海泉北線榎・美木多駅→ 南海バス榎・美木多駅→庭代 台西口〕	S48 1973 (57㎡)	25,900円 程度	38,500円 程度	リース浴槽設置住戸(バックイン型)(必ずP9.P61.62をご覧ください)

福祉世帯向け

福祉世帯向けあき家募集住宅一覧表

お問合せ先の所在地・電話番号については、
1～2ページをご参照ください。

<div> <div>G</div> <div>問合先 株式会社東急コミュニティー 大阪府営住宅泉北管理センター</div> </div>										
市区町名	入居人数	申込区分 住宅名 棟・号室	寝室数	浴槽	階層 エレベータ	所在地 〔交通機関〕	完成年度 (面積)	家賃額(円)		備 考
								区分1	区分4	
								区分6	近隣同種家賃(参考)	
堺市南区	1人以上	3173-21-0303-43 庭代台2丁 21棟0303号室	2 寝室	無	2階 エレベータなし	堺市南区庭代台2丁 〔南海泉北線榎・美木多駅→南海バス榎・美木多駅→庭代台西口〕	S48 1973 (43㎡)	18,600円 程度	26,700円 程度	浴槽について(必ずP9.P61.62をご覧ください)
	2人以上	3177-02-0102-43 御池台2丁 02棟0102号室	3 寝室	無	1階	堺市南区御池台2丁 〔南海泉北線榎・美木多駅→南海バス榎・美木多駅前→御池台2丁〕	S53 1978 (56㎡)	24,900円 程度	37,100円 程度	浴槽について(必ずP9.P61.62をご覧ください)
	2人以上	3177-03-0102-43 御池台2丁 03棟0102号室	3 寝室	無	1階	堺市南区御池台2丁 〔南海泉北線榎・美木多駅→南海バス榎・美木多駅前→御池台2丁〕	S53 1978 (56㎡)	24,900円 程度	37,000円 程度	リース浴槽設置住戸(バックイン型)(必ずP9.P61.62をご覧ください)
	1人以上	3182-03-0404-43 堺宮山台4丁 03棟0404号室	2 寝室	有	4階 エレベータ停止	堺市南区宮山台4丁 〔南海泉北線泉ヶ丘駅→南海バス泉ヶ丘駅→宮山台小学校前〕	H29 2017 (49㎡)	24,700円 程度	36,800円 程度	
	1人以上	3184-02-0203-43 堺竹城台4丁 02棟0203号室	2 寝室	有	2階 エレベータ停止	堺市南区竹城台4丁 〔南海泉北線泉ヶ丘駅 徒歩約14分〕	H29 2017 (49㎡)	25,000円 程度	37,200円 程度	
	1人以上	3186-07-0205-43 堺三原台 07棟0205号室	2 寝室	有	2階 エレベータ停止	堺市南区三原台1丁 〔南海泉北線泉ヶ丘駅 徒歩約14分〕	R04 2022 (49㎡)	24,800円 程度	37,000円 程度	
	1人以上	3186-07-0306-43 堺三原台 07棟0306号室	2 寝室	有	3階 エレベータ停止	堺市南区三原台1丁 〔南海泉北線泉ヶ丘駅 徒歩約14分〕	R04 2022 (49㎡)	24,800円 程度	37,000円 程度	
	1人以上	3186-07-0803-43 堺三原台 07棟0803号室	2 寝室	有	8階 エレベータ停止	堺市南区三原台1丁 〔南海泉北線泉ヶ丘駅 徒歩約14分〕	R04 2022 (49㎡)	24,800円 程度	37,000円 程度	
	1人以上	3186-10-0210-43 堺三原台 10棟0210号室	2 寝室	有	2階 エレベータ停止	堺市南区三原台1丁 〔南海泉北線泉ヶ丘駅 徒歩約14分〕	R04 2022 (49㎡)	24,800円 程度	37,000円 程度	

<div> <div>H</div> <div>問合先 株式会社東急コミュニティー 大阪府営住宅岸和田管理センター</div> </div>										
市区町名	入居人数	申込区分 住宅名 棟・号室	寝室数	浴槽	階層 エレベータ	所在地 〔交通機関〕	完成年度 (面積)	家賃額(円)		備 考
								区分1	区分4	
								区分6	近隣同種家賃(参考)	
岸和田市	1人以上	3211-04-0508-43 春木旭 04棟0508号室	2 寝室	無	5階 エレベータ通過	岸和田市春木旭町 〔南海本線春木駅 徒歩約7分〕	S46 1971 (41㎡)	14,200円 程度	21,100円 程度	リース浴槽設置住戸(バックイン型)(必ずP9.P61.62をご覧ください)
	1人以上	3212-03-0103-43 岸和田田治米 03棟0103号室	3 寝室	無	1階	岸和田市田治米町 〔JR阪和線久米田駅→南海バス久米田駅前→田治米北〕	S46 1971 (47㎡)	15,200円 程度	22,600円 程度	浴槽について(必ずP9.P61.62をご覧ください)
	1人以上	3212-08-0204-43 岸和田田治米 08棟0204号室	2 寝室	無	2階 エレベータなし	岸和田市田治米町 〔JR阪和線久米田駅→南海バス久米田駅前→田治米北〕	S46 1971 (39㎡)	12,300円 程度	18,300円 程度	浴槽について(必ずP9.P61.62をご覧ください)
	1人以上	3212-08-0404-43 岸和田田治米 08棟0404号室	2 寝室	無	4階 エレベータなし	岸和田市田治米町 〔JR阪和線久米田駅→南海バス久米田駅前→田治米北〕	S46 1971 (39㎡)	12,100円 程度	18,100円 程度	浴槽について(必ずP9.P61.62をご覧ください)
	1人以上	3212-10-0401-43 岸和田田治米 10棟0401号室	2 寝室	無	4階 エレベータなし	岸和田市田治米町 〔JR阪和線久米田駅→南海バス久米田駅前→田治米北〕	S46 1971 (37㎡)	11,600円 程度	17,300円 程度	浴槽について(必ずP9.P61.62をご覧ください)

福祉世帯向けあき家募集住宅一覧表

お問合せ先の所在地・電話番号については、
1～2ページをご参照ください。

<div> <div>H</div> <div>問合先 株式会社東急コミュニティー 大阪府営住宅岸和田管理センター</div> </div>										
市区町名	入居人数	申込区分 住宅名 棟・号室	寝室数	浴槽	階層 エレベータ	所在地 〔交通機関〕	完成年度 (面積)	家賃額(円)		備 考
								区分1 区分6	区分4 近隣同種家賃(参考)	
岸和田市	1人以上	3212-12-0402-43 岸和田田治米 12棟0402号室	2 寝室	無	4階 エレベータ なし	岸和田市田治米町 〔JR阪和線久米田駅→南海バス久米田駅前→田治米北〕	S46 1971 (37㎡)	11,600円 程度	17,300円 程度	浴槽について(必ずP9.P61.62をご確認ください)
	1人以上	3212-12-0403-43 岸和田田治米 12棟0403号室	2 寝室	無	4階 エレベータ なし	岸和田市田治米町 〔JR阪和線久米田駅→南海バス久米田駅前→田治米北〕	S46 1971 (37㎡)	12,000円 程度	17,900円 程度	浴槽について(必ずP9.P61.62をご確認ください)
	1人以上	3212-16-0502-43 岸和田田治米 16棟0502号室	3 寝室	無	5階 エレベータ 停止 半階段あり	岸和田市田治米町 〔JR阪和線久米田駅→南海バス久米田駅前→田治米北〕	S47 1972 (47㎡)	16,100円 程度	24,000円 程度	浴槽について(必ずP9.P61.62をご確認ください)
	1人以上	3212-17-0405-43 岸和田田治米 17棟0405号室	3 寝室	無	4階 エレベータ 停止 半階段あり	岸和田市田治米町 〔JR阪和線久米田駅→南海バス久米田駅前→田治米北〕	S47 1972 (47㎡)	16,100円 程度	24,000円 程度	浴槽について(必ずP9.P61.62をご確認ください)
	1人以上	3212-17-0503-43 岸和田田治米 17棟0503号室	3 寝室	無	5階 エレベータ 停止 半階段あり	岸和田市田治米町 〔JR阪和線久米田駅→南海バス久米田駅前→田治米北〕	S47 1972 (47㎡)	16,100円 程度	24,000円 程度	浴槽について(必ずP9.P61.62をご確認ください)
	2人以上	3212-22-0401-43 岸和田田治米 22棟0401号室	3 寝室	無	4階 エレベータ なし	岸和田市田治米町 〔JR阪和線久米田駅→南海バス久米田駅前→田治米北〕	S46 1971 (60㎡)	22,800円 程度	33,900円 程度	浴槽について(必ずP9.P61.62をご確認ください)
	2人以上	3212-24-0407-43 岸和田田治米 24棟0407号室	3 寝室	無	4階 エレベータ なし	岸和田市田治米町 〔JR阪和線久米田駅→南海バス久米田駅前→田治米北〕	S46 1971 (59㎡)	22,500円 程度	33,500円 程度	浴槽について(必ずP9.P61.62をご確認ください)
	1人以上	3212-25-0310-43 岸和田田治米 25棟0310号室	2 寝室	無	3階 エレベータ なし	岸和田市田治米町 〔JR阪和線久米田駅→南海バス久米田駅前→田治米北〕	S46 1971 (37㎡)	11,700円 程度	17,500円 程度	浴槽について(必ずP9.P61.62をご確認ください)
	1人以上	3212-26-0204-43 岸和田田治米 26棟0204号室	2 寝室	無	2階 エレベータ なし	岸和田市田治米町 〔JR阪和線久米田駅→南海バス久米田駅前→田治米北〕	S46 1971 (37㎡)	12,200円 程度	18,200円 程度	浴槽について(必ずP9.P61.62をご確認ください)
	1人以上	3213-02-0704-43 岸和田土生 02棟0704号室	2 寝室	無	7階 エレベータ 停止	岸和田市土生町5丁目 〔JR阪和線東岸和田駅 徒歩約9分〕	S48 1973 (45㎡)	15,200円 程度	22,700円 程度	浴槽について(必ずP9.P61.62をご確認ください)
	1人以上	3213-03-0103-43 岸和田土生 03棟0103号室	2 寝室	無	1階	岸和田市土生町5丁目 〔JR阪和線東岸和田駅 徒歩約9分〕	S48 1973 (45㎡)	15,200円 程度	22,700円 程度	リース浴槽設置住戸(バックイン型)(必ずP9.P61.62をご確認ください)
	1人以上	3213-05-0701-43 岸和田土生 05棟0701号室	2 寝室	無	7階 エレベータ 停止	岸和田市土生町5丁目 〔JR阪和線東岸和田駅 徒歩約9分〕	S48 1973 (45㎡)	15,200円 程度	22,700円 程度	浴槽について(必ずP9.P61.62をご確認ください)
	1人以上	3213-11-0105-43 岸和田土生 11棟0105号室	2 寝室	無	1階	岸和田市土生町5丁目 〔JR阪和線東岸和田駅 徒歩約9分〕	S48 1973 (45㎡)	15,200円 程度	22,700円 程度	リース浴槽設置住戸(バックイン型)(必ずP9.P61.62をご確認ください)
	2人以上	3214-12-0203-43 岸和田天神山 12棟0203号室	3 寝室	無	2階 エレベータ なし	岸和田市天神山町1丁目 〔JR阪和線東岸和田駅→南海バス東岸和田→天神山1丁目〕	S53 1978 (56㎡)	20,800円 程度	31,000円 程度	浴槽について(必ずP9.P61.62をご確認ください)
	2人以上	3214-15-0306-43 岸和田天神山 15棟0306号室	3 寝室	無	3階 エレベータ なし	岸和田市天神山町1丁目 〔JR阪和線東岸和田駅→南海バス東岸和田→天神山1丁目〕	S56 1981 (56㎡)	21,100円 程度	31,500円 程度	浴槽について(必ずP9.P61.62をご確認ください)
	2人以上	3214-16-0402-43 岸和田天神山 16棟0402号室	3 寝室	無	4階 エレベータ なし	岸和田市天神山町1丁目 〔JR阪和線東岸和田駅→南海バス東岸和田→天神山1丁目〕	S56 1981 (56㎡)	21,100円 程度	31,500円 程度	浴槽について(必ずP9.P61.62をご確認ください)

福祉世帯向けあき家募集住宅一覧表

お問合せ先の所在地・電話番号については、
1～2ページをご参照ください。

<div> <div>H</div> <div>問合先 株式会社東急コミュニティー 大阪府営住宅岸和田管理センター</div> </div>										
市区町名	入居人数	申込区分 住宅名 棟・号室	寝室数	浴槽	階層 エレベータ	所在地 〔交通機関〕	完成年度 (面積)	家賃額(円)		備 考
								区分1 区分6	区分4 近隣同種家賃(参考)	
岸和田市	1人以上	3215-03-0506-43 岸和田春木 03棟0506号室	2 寝室	無	5階 エレベータ 停止	岸和田市吉井町1丁目 〔南海本線春木駅 徒歩約8分〕	H04 1992 (48㎡)	22,400円 程度 43,900円 程度	33,300円 程度 67,400円 程度	浴槽について(必ずP9.P61.62をご覧ください)
	1人以上	3215-08-0301-43 岸和田春木 08棟0301号室	2 寝室	無	3階 エレベータ なし	岸和田市吉井町1丁目 〔南海本線春木駅 徒歩約8分〕	H02 1990 (48㎡)	21,400円 程度 42,000円 程度	31,800円 程度 52,200円 程度	浴槽について(必ずP9.P61.62をご覧ください)
	1人以上	3216-06-0304-43 岸和田額原 06棟0304号室	2 寝室	無	3階 エレベータ なし	岸和田市額原町 〔JR阪和線下松駅 徒歩約13分〕	H05 1993 (49㎡)	22,700円 程度 44,600円 程度	33,800円 程度 75,000円 程度	リース浴槽設置住戸(バックイン型)必ずP9.P61.62をご覧ください
	1人以上	3217-01-0510-43 岸和田吉井 01棟0510号室	2 寝室	無	5階 エレベータ 停止	岸和田市吉井町4丁目 〔南海本線忠岡駅 徒歩約9分〕	H07 1995 (53㎡)	25,000円 程度 49,000円 程度	37,200円 程度 91,400円 程度	浴槽について(必ずP9.P61.62をご覧ください)
	1人以上	3217-03-0404-43 岸和田吉井 03棟0404号室	2 寝室	無	4階 エレベータ 停止	岸和田市吉井町4丁目 〔南海本線忠岡駅 徒歩約9分〕	H10 1998 (51㎡)	24,500円 程度 48,100円 程度	36,500円 程度 89,000円 程度	浴槽について(必ずP9.P61.62をご覧ください)
	1人以上	3217-08-0506-43 岸和田吉井 08棟0506号室	2 寝室	無	5階 エレベータ 停止	岸和田市吉井町4丁目 〔南海本線忠岡駅 徒歩約9分〕	H07 1995 (43㎡)	20,300円 程度 39,900円 程度	30,200円 程度 80,300円 程度	浴槽について(必ずP9.P61.62をご覧ください)
	1人以上	3217-11-0510-43 岸和田吉井 11棟0510号室	2 寝室	有	5階 エレベータ 停止	岸和田市吉井町3丁目 〔南海本線忠岡駅 徒歩約9分〕	H13 2001 (52㎡)	25,400円 程度 49,900円 程度	37,800円 程度 66,500円 程度	
	1人以上	3218-01-0502-43 岸和田荒木 01棟0502号室	2 寝室	無	5階 エレベータ 停止	岸和田市荒木町2丁目 〔南海本線春木駅 徒歩約15分〕	H08 1996 (49㎡)	23,300円 程度 45,800円 程度	34,700円 程度 82,600円 程度	浴槽について(必ずP9.P61.62をご覧ください)
	1人以上	3218-09-0204-43 岸和田荒木 09棟0204号室	2 寝室	有	2階 エレベータ 停止	岸和田市荒木町2丁目 〔南海本線春木駅 徒歩約15分〕	H13 2001 (52㎡)	25,400円 程度 49,800円 程度	37,800円 程度 76,300円 程度	
	1人専用	3222-05-0806-43 岸和田大町 05棟0806号室	1 寝室	有	8階 エレベータ 停止	岸和田市大町4丁目 〔JR阪和線久米田駅 徒歩約11分〕	H20 2008 (43㎡)	21,600円 程度 42,400円 程度	32,100円 程度 52,800円 程度	
	1人以上	3222-07-0404-43 岸和田大町 07棟0404号室	2 寝室	有	4階 エレベータ 停止	岸和田市大町4丁目 〔JR阪和線久米田駅 徒歩約11分〕	H24 2012 (52㎡)	26,300円 程度 51,600円 程度	39,100円 程度 68,300円 程度	
	1人以上	3223-02-0207-43 岸和田下池田 02棟0207号室	2 寝室	有	2階 エレベータ 停止	岸和田市下池田町3丁目 〔JR阪和線久米田駅 徒歩約7分〕	H21 2009 (52㎡)	26,200円 程度 51,500円 程度	39,100円 程度 79,800円 程度	
貝塚市	1人以上	3806-02-0302-43 貝塚三ツ松 02棟0302号室	2 寝室	無	3階 エレベータ 停止 半階段あり	貝塚市三ツ松 〔水間鉄道水間線三ツ松駅 徒歩約10分〕	S45 1970 (37㎡)	11,400円 程度 22,300円 程度	16,900円 程度 30,300円 程度	浴槽について(必ずP9.P61.62をご覧ください)
	1人以上	3806-03-0204-43 貝塚三ツ松 03棟0204号室	2 寝室	無	2階 エレベータ 停止 半階段あり	貝塚市三ツ松 〔水間鉄道水間線三ツ松駅 徒歩約10分〕	S45 1970 (37㎡)	11,800円 程度 23,100円 程度	17,500円 程度 31,900円 程度	浴槽について(必ずP9.P61.62をご覧ください)
	1人以上	3806-05-0501-43 貝塚三ツ松 05棟0501号室	2 寝室	無	5階 エレベータ なし	貝塚市三ツ松 〔水間鉄道水間線三ツ松駅 徒歩約10分〕	S45 1970 (37㎡)	10,300円 程度 20,300円 程度	15,400円 程度 21,200円 程度	浴槽について(必ずP9.P61.62をご覧ください)
	1人専用	3806-05-0502-43 貝塚三ツ松 05棟0502号室	1 寝室	無	5階 エレベータ なし	貝塚市三ツ松 〔水間鉄道水間線三ツ松駅 徒歩約10分〕	S45 1970 (37㎡)	10,300円 程度 20,300円 程度	15,400円 程度 21,200円 程度	浴槽について(必ずP9.P61.62をご覧ください)

福祉世帯向けあき家募集住宅一覧表

お問合せ先の所在地・電話番号については、1～2ページをご参照ください。

<div> <div>H</div> <div>問合先 株式会社東急コミュニティー 大阪府営住宅岸和田管理センター</div> </div>										
市区町名	入居人数	申込区分 住宅名 棟・号室	寝室数	浴槽	階層 エレベータ	所在地 〔交通機関〕	完成年度 (面積)	家賃額(円)		備 考
								区分1 区分6	区分4 近隣同種家賃(参考)	
貝塚市	1人以上	3806-06-0302-43 貝塚三ツ松 06棟0302号室	2 寝室	無	3階 エレベータ 停止 半階段あり	貝塚市三ツ松 〔水間鉄道水間線三ツ松駅 徒歩約10分〕	S45 1970 (37㎡)	11,000円 程度	16,400円 程度	浴槽について(必ず P9.P61.62を ご 覧 ください)
	1人以上	3806-06-0402-43 貝塚三ツ松 06棟0402号室	2 寝室	無	4階 エレベータ 停止 半階段あり	貝塚市三ツ松 〔水間鉄道水間線三ツ松駅 徒歩約10分〕	S45 1970 (37㎡)	11,300円 程度	16,900円 程度	浴槽について(必ず P9.P61.62を ご 覧 ください)
	1人以上	3806-07-0103-43 貝塚三ツ松 07棟0103号室	2 寝室	無	1階	貝塚市三ツ松 〔水間鉄道水間線三ツ松駅 徒歩約10分〕	S45 1970 (37㎡)	11,400円 程度	17,000円 程度	浴槽について(必ず P9.P61.62を ご 覧 ください)
	1人以上	3806-08-0306-43 貝塚三ツ松 08棟0306号室	2 寝室	無	3階 エレベータ 停止 半階段あり	貝塚市三ツ松 〔水間鉄道水間線三ツ松駅 徒歩約10分〕	S45 1970 (37㎡)	11,800円 程度	17,500円 程度	浴槽について(必ず P9.P61.62を ご 覧 ください)
	1人以上	3806-09-0202-43 貝塚三ツ松 09棟0202号室	2 寝室	無	2階 エレベータ 停止 半階段あり	貝塚市三ツ松 〔水間鉄道水間線三ツ松駅 徒歩約10分〕	S45 1970 (37㎡)	11,600円 程度	17,400円 程度	浴槽について(必ず P9.P61.62を ご 覧 ください)
	1人以上	3806-09-0502-43 貝塚三ツ松 09棟0502号室	2 寝室	無	5階 エレベータ 停止 半階段あり	貝塚市三ツ松 〔水間鉄道水間線三ツ松駅 徒歩約10分〕	S45 1970 (37㎡)	11,400円 程度	16,900円 程度	浴槽について(必ず P9.P61.62を ご 覧 ください)
	1人以上	3806-11-0404-43 貝塚三ツ松 11棟0404号室	2 寝室	無	4階 エレベータ 停止 半階段あり	貝塚市三ツ松 〔水間鉄道水間線三ツ松駅 徒歩約10分〕	S45 1970 (37㎡)	11,400円 程度	16,900円 程度	浴槽について(必ず P9.P61.62を ご 覧 ください)
	1人以上	3806-12-0205-43 貝塚三ツ松 12棟0205号室	2 寝室	無	2階 エレベータ 停止 半階段あり	貝塚市三ツ松 〔水間鉄道水間線三ツ松駅 徒歩約10分〕	S45 1970 (37㎡)	11,700円 程度	17,500円 程度	浴槽について(必ず P9.P61.62を ご 覧 ください)
	1人以上	3806-12-0503-43 貝塚三ツ松 12棟0503号室	2 寝室	無	5階 エレベータ 停止 半階段あり	貝塚市三ツ松 〔水間鉄道水間線三ツ松駅 徒歩約10分〕	S45 1970 (37㎡)	11,400円 程度	16,900円 程度	浴槽について(必ず P9.P61.62を ご 覧 ください)
	1人以上	3806-15-0501-43 貝塚三ツ松 15棟0501号室	2 寝室	無	5階 エレベータ 停止 半階段あり	貝塚市三ツ松 〔水間鉄道水間線三ツ松駅 徒歩約10分〕	S45 1970 (37㎡)	11,400円 程度	16,900円 程度	浴槽について(必ず P9.P61.62を ご 覧 ください)
	1人以上	3806-17-0306-43 貝塚三ツ松 17棟0306号室	2 寝室	無	3階 エレベータ 停止 半階段あり	貝塚市三ツ松 〔水間鉄道水間線三ツ松駅 徒歩約10分〕	S45 1970 (37㎡)	11,300円 程度	16,800円 程度	浴槽について(必ず P9.P61.62を ご 覧 ください)
	1人以上	3806-17-0406-43 貝塚三ツ松 17棟0406号室	2 寝室	無	4階 エレベータ 停止 半階段あり	貝塚市三ツ松 〔水間鉄道水間線三ツ松駅 徒歩約10分〕	S45 1970 (37㎡)	11,300円 程度	16,800円 程度	浴槽について(必ず P9.P61.62を ご 覧 ください)
	1人以上	3806-43-0102-43 貝塚三ツ松 43棟0102号室	2 寝室	無	1階	貝塚市三ツ松 〔水間鉄道水間線三ツ松駅 徒歩約10分〕	S45 1970 (39㎡)	11,900円 程度	17,800円 程度	浴槽について(必ず P9.P61.62を ご 覧 ください)
	1人以上	3806-46-0401-43 貝塚三ツ松 46棟0401号室	2 寝室	有	4階 エレベータ 停止 半階段あり	貝塚市三ツ松 〔水間鉄道水間線三ツ松駅 徒歩約10分〕	S45 1970 (37㎡)	12,100円 程度	18,000円 程度	
	1人以上	3806-46-0502-43 貝塚三ツ松 46棟0502号室	2 寝室	無	5階 エレベータ 停止 半階段あり	貝塚市三ツ松 〔水間鉄道水間線三ツ松駅 徒歩約10分〕	S45 1970 (37㎡)	11,700円 程度	17,400円 程度	浴槽について(必ず P9.P61.62を ご 覧 ください)
	1人以上	3806-47-0504-43 貝塚三ツ松 47棟0504号室	2 寝室	無	5階 エレベータ 停止 半階段あり	貝塚市三ツ松 〔水間鉄道水間線三ツ松駅 徒歩約10分〕	S45 1970 (37㎡)	11,700円 程度	17,500円 程度	浴槽について(必ず P9.P61.62を ご 覧 ください)

福祉世帯向け

福祉世帯向けあき家募集住宅一覧表

お問合せ先の所在地・電話番号については、1～2ページをご参照ください。

<div> <div>H</div> <div>問合先 株式会社東急コミュニティー 大阪府営住宅岸和田管理センター</div> </div>										
市区町名	入居人数	申込区分 住宅名 棟・号室	寝室数	浴槽	階層 エレベータ	所在地 〔交通機関〕	完成年度 (面積)	家賃額(円)		備 考
								区分1 区分6	区分4 近隣同種家賃(参考)	
貝塚市	1人以上	3806-48-0303-43 貝塚三ツ松 48棟0303号室	2 寝室	無	3階 エレベータ 停止 半階段あり	貝塚市三ツ松 〔水間鉄道水間線三ツ松駅 徒歩約10分〕	S45 1970 (37㎡)	11,400円 程度	17,000円 程度	浴槽について(必ず P9.P61.62を ご 覧 ください)
	1人以上	3806-52-0501-43 貝塚三ツ松 52棟0501号室	2 寝室	無	5階 エレベータ 停止 半階段あり	貝塚市三ツ松 〔水間鉄道水間線三ツ松駅 徒歩約10分〕	S45 1970 (37㎡)	22,400円 程度	30,600円 程度	浴槽について(必ず P9.P61.62を ご 覧 ください)
	1人以上	3808-04-0305-43 貝塚三ツ松第2 04棟0305号室	2 寝室	無	3階 エレベータ 停止 半階段あり	貝塚市三ツ松 〔水間鉄道水間線三ツ松駅 徒歩約8分〕	S49 1974 (43㎡)	11,300円 程度	16,800円 程度	浴槽について(必ず P9.P61.62を ご 覧 ください)
	1人以上	3808-04-0505-43 貝塚三ツ松第2 04棟0505号室	2 寝室	無	5階 エレベータ 停止 半階段あり	貝塚市三ツ松 〔水間鉄道水間線三ツ松駅 徒歩約8分〕	S49 1974 (43㎡)	22,200円 程度	26,000円 程度	浴槽について(必ず P9.P61.62を ご 覧 ください)
	1人以上	3808-04-0506-43 貝塚三ツ松第2 04棟0506号室	2 寝室	無	5階 エレベータ 停止 半階段あり	貝塚市三ツ松 〔水間鉄道水間線三ツ松駅 徒歩約8分〕	S49 1974 (43㎡)	13,600円 程度	20,200円 程度	浴槽について(必ず P9.P61.62を ご 覧 ください)
	1人以上	3808-08-0502-43 貝塚三ツ松第2 08棟0502号室	2 寝室	無	5階 エレベータ 停止 半階段あり	貝塚市三ツ松 〔水間鉄道水間線三ツ松駅 徒歩約8分〕	S49 1974 (43㎡)	24,500円 程度	24,500円 程度	浴槽について(必ず P9.P61.62を ご 覧 ください)
	1人以上	3811-02-0103-43 貝塚堀 02棟0103号室	2 寝室	有	1階	貝塚市堀2丁目 〔南海本線貝塚駅 徒歩約13 分〕	H14 2002 (51㎡)	13,600円 程度	20,200円 程度	浴槽について(必ず P9.P61.62を ご 覧 ください)
	1人以上	3812-03-0707-43 貝塚橋本第2 03棟0707号室	2 寝室	有	7階 エレベータ 停止	貝塚市橋本 〔JR阪和線と泉橋本駅 徒歩 約13分〕	H22 2010 (52㎡)	22,800円 程度	33,900円 程度	浴槽について(必ず P9.P61.62を ご 覧 ください)
	1人以上	3813-01-0105-43 貝塚森 01棟0105号室	2 寝室	有	1階	貝塚市森 〔水間鉄道水間線森駅 徒歩 約5分〕	H17 2005 (52㎡)	44,700円 程度	73,600円 程度	駐車場の新規契約を 一部停止中
泉佐野市	1人以上	4308-02-0402-43 泉佐野見出 02棟0402号室	3 寝室	無	4階 エレベータ 停止 半階段あり	泉佐野市鶴原 〔JR阪和線東佐野駅 徒歩約 9分〕	S47 1972 (45㎡)	22,600円 程度	33,700円 程度	浴槽について(必ず P9.P61.62を ご 覧 ください)
	1人以上	4308-02-0506-43 泉佐野見出 02棟0506号室	3 寝室	有	5階 エレベータ 停止 半階段あり	泉佐野市鶴原 〔JR阪和線東佐野駅 徒歩約 9分〕	S47 1972 (45㎡)	14,200円 程度	21,100円 程度	浴槽について(必ず P9.P61.62を ご 覧 ください)
	1人以上	4308-05-0106-43 泉佐野見出 05棟0106号室	3 寝室	無	1階	泉佐野市鶴原 〔JR阪和線東佐野駅 徒歩約 9分〕	S47 1972 (45㎡)	27,800円 程度	37,300円 程度	浴槽について(必ず P9.P61.62を ご 覧 ください)
	1人以上	4308-06-0102-43 泉佐野見出 06棟0102号室	3 寝室	無	1階	泉佐野市鶴原 〔JR阪和線東佐野駅 徒歩約 9分〕	S47 1972 (45㎡)	14,600円 程度	21,700円 程度	浴槽について(必ず P9.P61.62を ご 覧 ください)
	1人以上	4308-07-0303-43 泉佐野見出 07棟0303号室	3 寝室	無	3階 エレベータ 停止 半階段あり	泉佐野市鶴原 〔JR阪和線東佐野駅 徒歩約 9分〕	S47 1972 (45㎡)	28,700円 程度	41,000円 程度	浴槽について(必ず P9.P61.62を ご 覧 ください)
	2人以上	4310-03-0201-43 佐野泉陽ヶ丘 03棟0201号室	3 寝室	有	2階 エレベータ なし	泉佐野市中庄 〔JR阪和線熊取駅 徒歩約 10分〕	S53 1978 (55㎡)	14,100円 程度	21,000円 程度	浴槽について(必ず P9.P61.62を ご 覧 ください)
	1人以上	4311-01-0103-43 泉佐野上町 01棟0103号室	2 寝室	無	1階	泉佐野市上町1丁目 〔南海本線泉佐野駅 徒歩約 10分〕	S54 1979 (51㎡)	13,800円 程度	20,600円 程度	浴槽について(必ず P9.P61.62を ご 覧 ください)

福祉世帯向けあき家募集住宅一覧表

お問合せ先の所在地・電話番号については、1～2ページをご参照ください。

<div> <div>H</div> <div>問合先 株式会社東急コミュニティー 大阪府営住宅岸和田管理センター</div> </div>										
市区町名	入居人数	申込区分 住宅名 棟・号室	寝室数	浴槽	階層 エレベータ	所在地 〔交通機関〕	完成年度 (面積)	家賃額(円)		備 考
								区分1 区分6	区分4 近隣同種家賃(参考)	
泉佐野市	2人以上	4312-13-0104-43 泉佐野泉ヶ丘 13棟0104号室	3 寝室	無	1階	泉佐野市泉ヶ丘1丁目 〔JR阪和線東佐野駅 徒歩約6分〕	H04 1992 (61㎡)	24,900円 程度 48,900円 程度	37,100円 程度 102,800円 程度	リース浴槽設置住戸 (バックイン型)(必ず P9,P61,62をご 覧ください)
	2人以上	4312-16-0105-43 泉佐野泉ヶ丘 16棟0105号室	3 寝室	無	1階	泉佐野市泉ヶ丘2丁目 〔JR阪和線東佐野駅 徒歩約6分〕	H04 1992 (61㎡)	24,900円 程度 48,900円 程度	37,100円 程度 99,400円 程度	浴槽について(必ず P9,P61,62をご 覧ください)
	2人以上	4313-06-0218-43 泉佐野長滝 06棟0218号室	3 寝室	無	2階 エレベータ なし	泉佐野市長滝 〔JR阪和線長滝駅 徒歩約8分〕	H02 1990 (60㎡)	23,300円 程度 45,700円 程度	34,700円 程度 52,500円 程度	リース浴槽設置住戸 (バックイン型)(必ず P9,P61,62をご 覧ください)
	2人以上	4314-03-0105-43 泉佐野鶴原北 03棟0105号室	3 寝室	無	1階	泉佐野市鶴原 〔JR阪和線東佐野駅 徒歩約8分〕	H03 1991 (60㎡)	23,400円 程度 46,000円 程度	34,900円 程度 63,700円 程度	浴槽について(必ず P9,P61,62をご 覧ください)
	1人以上	4316-10-0408-43 泉佐野佐野台 10棟0408号室	2 寝室	有	4階 エレベータ 停止	泉佐野市佐野台 〔JR阪和線熊取駅 徒歩約9分〕	H21 2009 (52㎡)	23,500円 程度 46,100円 程度	35,000円 程度 70,500円 程度	
	1人以上	4316-11-0208-43 泉佐野佐野台 11棟0208号室	2 寝室	有	2階 エレベータ 停止	泉佐野市佐野台 〔JR阪和線熊取駅 徒歩約9分〕	H23 2011 (52㎡)	23,700円 程度 46,500円 程度	35,300円 程度 65,500円 程度	
	1人以上	4316-14-0408-43 泉佐野佐野台 14棟0408号室	2 寝室	有	4階 エレベータ 停止	泉佐野市佐野台 〔JR阪和線熊取駅 徒歩約9分〕	H23 2011 (52㎡)	23,700円 程度 46,500円 程度	35,300円 程度 65,500円 程度	
	1人以上	4316-17-0404-43 泉佐野佐野台 17棟0404号室	2 寝室	有	4階 エレベータ 停止	泉佐野市佐野台 〔JR阪和線熊取駅 徒歩約9分〕	H27 2015 (52㎡)	24,100円 程度 47,300円 程度	35,800円 程度 76,100円 程度	
泉南市	1人以上	5803-21-0505-43 前畑 21棟0505号室	3 寝室	無	5階 エレベータ なし	泉南市樽井8丁目 〔南海本線樽井駅 徒歩約7分〕	S47 1972 (40㎡)	11,400円 程度 22,400円 程度	17,000円 程度 23,000円 程度	浴槽について(必ず P9,P61,62をご 覧ください)
	1人以上	5803-22-0106-43 前畑 22棟0106号室	3 寝室	無	1階	泉南市樽井8丁目 〔南海本線樽井駅 徒歩約7分〕	S47 1972 (40㎡)	11,500円 程度 22,700円 程度	17,200円 程度 23,000円 程度	浴槽について(必ず P9,P61,62をご 覧ください)
	1人以上	5803-22-0403-43 前畑 22棟0403号室	3 寝室	無	4階 エレベータ なし	泉南市樽井8丁目 〔南海本線樽井駅 徒歩約7分〕	S47 1972 (40㎡)	11,400円 程度 22,400円 程度	17,000円 程度 23,000円 程度	浴槽について(必ず P9,P61,62をご 覧ください)
	1人以上	5803-22-0406-43 前畑 22棟0406号室	3 寝室	有	4階 エレベータ なし	泉南市樽井8丁目 〔南海本線樽井駅 徒歩約7分〕	S47 1972 (40㎡)	11,900円 程度 23,400円 程度	17,700円 程度 26,700円 程度	
	1人以上	5803-23-0408-43 前畑 23棟0408号室	3 寝室	無	4階 エレベータ なし	泉南市樽井8丁目 〔南海本線樽井駅 徒歩約7分〕	S47 1972 (40㎡)	11,400円 程度 22,400円 程度	17,000円 程度 23,000円 程度	浴槽について(必ず P9,P61,62をご 覧ください)
	1人以上	5803-23-0508-43 前畑 23棟0508号室	3 寝室	無	5階 エレベータ なし	泉南市樽井8丁目 〔南海本線樽井駅 徒歩約7分〕	S47 1972 (40㎡)	11,400円 程度 22,400円 程度	17,000円 程度 23,000円 程度	浴槽について(必ず P9,P61,62をご 覧ください)
	1人以上	5803-23-0509-43 前畑 23棟0509号室	3 寝室	無	5階 エレベータ なし	泉南市樽井8丁目 〔南海本線樽井駅 徒歩約7分〕	S47 1972 (40㎡)	11,400円 程度 22,400円 程度	17,000円 程度 23,000円 程度	浴槽について(必ず P9,P61,62をご 覧ください)
	1人以上	5806-01-0612-43 泉南岡田 01棟0612号室	2 寝室	有	6階 エレベータ 停止	泉南市岡田7丁目 〔南海本線古見の里駅 徒歩約8分〕	H17 2005 (51㎡)	22,500円 程度 44,200円 程度	33,500円 程度 62,700円 程度	

福祉世帯向けあき家募集住宅一覧表

お問合せ先の所在地・電話番号については、1～2ページをご参照ください。

<div> <div>H</div> <div>問合先 株式会社東急コミュニティー 大阪府営住宅岸和田管理センター</div> </div>										
市区町名	入居人数	申込区分 住宅名 棟・号室	寝室数	浴槽	階層 エレベータ	所在地 〔交通機関〕	完成年度 (面積)	家賃額(円)		備 考
								区分1 区分6	区分4 近隣同種家賃(参考)	
阪南市	2人以上	8803-06-0101-43 東鳥取石田 06棟0101号室	3 寝室	無	1階	阪南市石田 〔南海本線尾崎駅 徒歩約18分〕	S45 1970 (60㎡)	20,400円 程度	30,400円 程度	浴槽について(必ずP9,P61.62をご覧ください)、駐車場の新規契約を一部停止中
	1人以上	8803-09-0305-43 東鳥取石田 09棟0305号室	2 寝室	無	3階 エレベータなし	阪南市石田 〔南海本線尾崎駅 徒歩約18分〕	S45 1970 (38㎡)	10,900円 程度	16,200円 程度	浴槽について(必ずP9,P61.62をご覧ください)、EV検討中(必ずP62をご覧ください)、駐車場の新規契約を一部停止中
	1人以上	8803-13-0306-43 東鳥取石田 13棟0306号室	2 寝室	無	3階 エレベータ停止 半階段あり	阪南市石田 〔南海本線尾崎駅 徒歩約18分〕	S45 1970 (35㎡)	10,200円 程度	15,300円 程度	浴槽について(必ずP9,P61.62をご覧ください)、駐車場の新規契約を一部停止中
	1人以上	8803-33-0202-43 東鳥取石田 33棟0202号室	2 寝室	無	2階 エレベータ停止 半階段あり	阪南市石田 〔南海本線尾崎駅 徒歩約18分〕	S49 1974 (41㎡)	13,000円 程度	19,300円 程度	浴槽について(必ずP9,P61.62をご覧ください)、駐車場の新規契約を一部停止中
泉南郡熊取町	1人以上	8501-01-0406-43 熊取朝代 01棟0406号室	2 寝室	無	4階 エレベータなし	泉南郡熊取町長池 〔JR阪和線熊取駅→南海ウィングバス熊取駅前→熊取団地〕	S49 1974 (43㎡)	12,600円 程度	17,400円 程度	浴槽について(必ずP9,P61.62をご覧ください)
	1人以上	8501-07-0401-43 熊取朝代 07棟0401号室	3 寝室	無	4階 エレベータなし	泉南郡熊取町長池 〔JR阪和線熊取駅→南海ウィングバス熊取駅前→熊取団地〕	S50 1975 (45㎡)	13,400円 程度	20,000円 程度	リース浴槽設置住戸(バランス釜タイプ)(必ずP9,P61.62をご覧ください)
	1人以上	8501-09-0504-43 熊取朝代 09棟0504号室	3 寝室	無	5階 エレベータなし	泉南郡熊取町長池 〔JR阪和線熊取駅→南海ウィングバス熊取駅前→熊取団地〕	S50 1975 (45㎡)	13,400円 程度	20,000円 程度	リース浴槽設置住戸(バックイン型)(必ずP9,P61.62をご覧ください)
	1人以上	8501-10-0502-43 熊取朝代 10棟0502号室	3 寝室	無	5階 エレベータなし	泉南郡熊取町長池 〔JR阪和線熊取駅→南海ウィングバス熊取駅前→熊取団地〕	S50 1975 (45㎡)	13,400円 程度	20,000円 程度	浴槽について(必ずP9,P61.62をご覧ください)
	1人以上	8501-11-0506-43 熊取朝代 11棟0506号室	3 寝室	無	5階 エレベータなし	泉南郡熊取町長池 〔JR阪和線熊取駅→南海ウィングバス熊取駅前→熊取団地〕	S50 1975 (45㎡)	13,400円 程度	20,000円 程度	リース浴槽設置住戸(バックイン型)(必ずP9,P61.62をご覧ください)
	1人以上	8501-13-0203-43 熊取朝代 13棟0203号室	3 寝室	無	2階 エレベータなし	泉南郡熊取町長池 〔JR阪和線熊取駅→南海ウィングバス熊取駅前→熊取団地〕	S50 1975 (45㎡)	13,900円 程度	20,700円 程度	リース浴槽設置住戸(バックイン型)(必ずP9,P61.62をご覧ください)
	1人以上	8501-13-0501-43 熊取朝代 13棟0501号室	3 寝室	無	5階 エレベータなし	泉南郡熊取町長池 〔JR阪和線熊取駅→南海ウィングバス熊取駅前→熊取団地〕	S50 1975 (45㎡)	13,400円 程度	20,000円 程度	浴槽について(必ずP9,P61.62をご覧ください)
	1人以上	8501-14-0204-43 熊取朝代 14棟0204号室	3 寝室	無	2階 エレベータなし	泉南郡熊取町長池 〔JR阪和線熊取駅→南海ウィングバス熊取駅前→熊取団地〕	S50 1975 (45㎡)	13,900円 程度	20,700円 程度	リース浴槽設置住戸(バランス釜タイプ)(必ずP9,P61.62をご覧ください)
	1人以上	8501-14-0403-43 熊取朝代 14棟0403号室	3 寝室	無	4階 エレベータなし	泉南郡熊取町長池 〔JR阪和線熊取駅→南海ウィングバス熊取駅前→熊取団地〕	S50 1975 (45㎡)	13,400円 程度	20,000円 程度	リース浴槽設置住戸(バックイン型)(必ずP9,P61.62をご覧ください)
	1人以上	8501-16-0404-43 熊取朝代 16棟0404号室	3 寝室	無	4階 エレベータなし	泉南郡熊取町長池 〔JR阪和線熊取駅→南海ウィングバス熊取駅前→熊取団地〕	S50 1975 (45㎡)	13,400円 程度	20,000円 程度	リース浴槽設置住戸(バックイン型)(必ずP9,P61.62をご覧ください)
	1人以上	8501-19-0503-43 熊取朝代 19棟0503号室	3 寝室	無	5階 エレベータなし	泉南郡熊取町長池 〔JR阪和線熊取駅→南海ウィングバス熊取駅前→熊取団地〕	S50 1975 (45㎡)	13,400円 程度	20,000円 程度	浴槽について(必ずP9,P61.62をご覧ください)

事故住宅（福祉世帯向け）募集住宅一覧表

● 現在あき家となっている事故住宅の募集です。

※ 事故住宅について

事故住宅とは、前入居者のときに住戸内で孤独死などの人身事故が発生した住宅です。
次の入居者が入居するまでに修繕を行い、使用については、他の住宅と変わりません。
十分ご理解の上、お申込みください。

事故等（病死、自殺、死亡事故等）の具体的な状況については、お答えできません。

入居にあたっては、「事故住宅であることを承知して入居する」旨の同意書を提出していただきます。
また、入居後は、いかなることがありましても、事故住宅であることを理由に他の住宅へのあっせんを受けることができませんので、ご承知おきください。

福祉世帯向けあき家募集住宅一覧表（事故住宅）

お問合せ先の所在地・電話番号については、
1～2ページをご参照ください。

A 問合先 株式会社東急コミュニティー 大阪府営住宅千里管理センター										
市区町名	入居人数	申込区分 住宅名 棟・号室	寝室数	浴槽	階層 エレベータ	所在地 〔交通機関〕	完成年度 (面積)	家賃額(円)		備 考
								区分1 区分6	区分4 近隣同種家賃(参考)	
豊中市	1人以上	3310-03-0106-48 庄内 03棟0106号室	3 寝室	無	1階	豊中市三和町1丁目 〔阪急宝塚線庄内駅 徒歩約15分〕	S47 1972 (45㎡)	15,700円 程度 30,900円 程度	23,400円 程度 49,800円 程度	浴槽について(必ずP9,P61,62をご覧ください)
	1人以上	3317-01-0203-48 豊中上新田 01棟0203号室	2 寝室	有	2階 エレベータ 停止	豊中市上新田4丁目 〔北大阪急行桃山駅 徒歩約12分〕	H08 1996 (53㎡)	25,100円 程度 49,400円 程度	37,400円 程度 102,400円 程度	
	1人以上	3320-01-1005-48 豊中新千里東 01棟1005号室	2 寝室	有	10階 エレベータ 停止	豊中市新千里東町3丁目 〔北大阪急行千里中央駅 徒歩約16分〕	H23 2011 (49㎡)	25,600円 程度 50,400円 程度	38,200円 程度 77,300円 程度	
吹田市	1人以上	3522-02-1106-48 吹田藤白台 02棟1106号室	2 寝室	有	11階 エレベータ 停止	吹田市藤白台3丁目 〔阪急千里線北千里駅 徒歩約6分〕	H26 2014 (49㎡)	26,600円 程度 52,300円 程度	39,700円 程度 62,700円 程度	

B 問合先 株式会社東急コミュニティー 大阪府営住宅高槻管理センター										
市区町名	入居人数	申込区分 住宅名 棟・号室	寝室数	浴槽	階層 エレベータ	所在地 〔交通機関〕	完成年度 (面積)	家賃額(円)		備 考
								区分1 区分6	区分4 近隣同種家賃(参考)	
摂津市	2人以上	5405-03-0106-48 摂津正雀 03棟0106号室	3 寝室	無	1階	摂津市正雀本町1丁目 〔阪急京都線正雀駅 徒歩約4分〕	H02 1990 (61㎡)	26,800円 程度 52,600円 程度	39,900円 程度 79,200円 程度	浴槽について(必ずP9,P61,62をご覧ください)

C 問合先 株式会社東急コミュニティー 大阪府営住宅守口管理センター										
市区町名	入居人数	申込区分 住宅名 棟・号室	寝室数	浴槽	階層 エレベータ	所在地 〔交通機関〕	完成年度 (面積)	家賃額(円)		備 考
								区分1 区分6	区分4 近隣同種家賃(参考)	
枚方市	1人以上	4010-08-0305-48 枚方田ノ口 08棟0305号室	3 寝室	無	3階 エレベータ なし	枚方市交北3丁目 〔京阪本線枚方市駅→京阪バス枚方市駅→田ノ口団地〕	S49 1974 (51㎡)	15,600円 程度 30,700円 程度	23,300円 程度 42,400円 程度	浴槽について(必ずP9,P61,62をご覧ください)

福祉世帯向けあき家募集住宅一覧表（事故住宅）

お問合せ先の所在地・電話番号については、1～2ページをご参照ください。

<div> <div>C</div> <div>問合先 株式会社東急コミュニティー 大阪府営住宅守口管理センター</div> </div>										
市区町名	入居人数	申込区分 住宅名 棟・号室	寝室数	浴槽	階層 エレベータ	所在地 〔交通機関〕	完成年度 (面積)	家賃額(円)		備 考
								区分1 区分6	区分4 近隣同種家賃(参考)	
枚方市	1人以上	4010-19-0106-48 枚方田ノ口 19棟0106号室	3 寝室	無	3階 エレベータ なし	枚方市交北3丁目 〔京阪本線枚方市駅→京阪バス枚方市駅→田ノ口団地〕	S49 1974 (51㎡)	15,600円 程度	23,300円 程度	浴槽について(必ずP9.P61.62をご覧ください)
								30,700円 程度	42,400円 程度	
寝屋川市	1人以上	4508-03-0504-48 寝屋川三井 03棟0504号室	2 寝室	無	5階 エレベータ なし	寝屋川市三井が丘3丁目 〔京阪本線香里園駅→京阪バス京阪香里園→三井〕	S46 1971 (37㎡)	11,600円 程度	17,200円 程度	浴槽について(必ずP9.P61.62をご覧ください)
								22,700円 程度	26,100円 程度	
	1人以上	4509-01-0203-48 寝屋川秦 01棟0203号室	2 寝室	無	2階 エレベータ なし	寝屋川市三井が丘2丁目 〔京阪本線寝屋川市駅→京阪バス寝屋川市駅→三井秦団地〕	S46 1971 (37㎡)	12,200円 程度	18,200円 程度	浴槽について(必ずP9.P61.62をご覧ください)
								24,000円 程度	31,000円 程度	
交野市	2人以上	4511-09-0201-48 寝屋川点野 09棟0201号室	3 寝室	無	2階 エレベータ 停止 半階段あり	寝屋川市点野6丁目 〔京阪本線寝屋川市駅→京阪バス寝屋川市駅→点野団地〕	S49 1974 (58㎡)	23,000円 程度	34,300円 程度	浴槽について(必ずP9.P61.62をご覧ください)
								45,300円 程度	71,000円 程度	
交野市	2人以上	6003-01-0101-48 交野松塚 01棟0101号室	3 寝室	無	1階	交野市松塚 〔京阪交野線郡津駅 徒歩約6分〕	S43 1968 (64㎡)	21,600円 程度	32,200円 程度	浴槽について(必ずP9.P61.62をご覧ください)
								42,400円 程度	62,100円 程度	

<div> <div>D</div> <div>問合先 株式会社穴吹ハウジングサービス 大阪府営住宅布施管理センター</div> </div>										
市区町名	入居人数	申込区分 住宅名 棟・号室	寝室数	浴槽	階層 エレベータ	所在地 〔交通機関〕	完成年度 (面積)	家賃額(円)		備 考
								区分1 区分6	区分4 近隣同種家賃(参考)	
東大阪市	2人以上	5713-05-0105-48 東大阪加納 05棟0105号室	3 寝室	無	1階	東大阪市加納3丁目 〔近鉄けいはんな線吉田駅 徒歩約24分〕	S58 1983 (61㎡)	28,200円 程度	41,900円 程度	浴槽について(必ずP9.P61.62をご覧ください)
								55,300円 程度	68,600円 程度	
	2人以上	5713-16-0102-48 東大阪加納 16棟0102号室	3 寝室	無	1階	東大阪市加納3丁目 〔近鉄けいはんな線吉田駅 徒歩約24分〕	S59 1984 (61㎡)	27,800円 程度	41,400円 程度	浴槽について(必ずP9.P61.62をご覧ください)
								54,600円 程度	65,700円 程度	
	2人以上	5717-01-0809-48 東大阪春宮 01棟0809号室	3 寝室	有	8階 エレベータ 停止	東大阪市荒本北 〔近鉄けいはんな線荒本駅 徒歩約5分〕	H06 1994 (64㎡)	31,800円 程度	47,400円 程度	
								62,500円 程度	145,100円 程度	
	2人以上	5717-02-1401-48 東大阪春宮 02棟1401号室	3 寝室	有	14階 エレベータ 停止	東大阪市荒本北 〔近鉄けいはんな線荒本駅 徒歩約5分〕	H06 1994 (64㎡)	31,800円 程度	47,400円 程度	
								62,500円 程度	154,800円 程度	
東大阪市	2人以上	5717-02-2701-48 東大阪春宮 02棟2701号室	3 寝室	有	27階 エレベータ 停止	東大阪市荒本北 〔近鉄けいはんな線荒本駅 徒歩約5分〕	H06 1994 (64㎡)	31,800円 程度	47,400円 程度	
								62,500円 程度	154,800円 程度	
	2人以上	5717-10-1905-48 東大阪春宮 10棟1905号室	3 寝室	有	19階 エレベータ 停止	東大阪市荒本北 〔近鉄けいはんな線荒本駅 徒歩約5分〕	H10 1998 (65㎡)	32,700円 程度	48,700円 程度	
								64,300円 程度	174,600円 程度	
東大阪市	1人以上	5720-02-0705-48 東大阪玉串 02棟0705号室	2 寝室	有	7階 エレベータ 停止	東大阪市玉串町東1丁目 〔近鉄奈良線河内花園駅 徒歩約10分〕	H13 2001 (51㎡)	26,300円 程度	39,200円 程度	
								51,700円 程度	77,400円 程度	

福祉世帯向けあき家募集住宅一覧表（事故住宅）

お問合せ先の所在地・電話番号については、1～2ページをご参照ください。

<div> <div>E</div> <div>問合先 日本管財株式会社 大阪府営住宅藤井寺管理センター</div> </div>										
市区町名	入居人数	申込区分 住宅名 棟・号室	寝室数	浴槽	階層 エレベータ	所在地 〔交通機関〕	完成年度 (面積)	家賃額(円)		備 考
								区分1 区分6	区分4 近隣同種家賃(参考)	
富田林市	1人以上	4407-02-0502-48 楠風台 02棟0502号室	2 寝室	無	5階 エレベータ 停止 半階段あり	富田林市楠風台2丁目 〔近鉄長野線富田林駅→バス →3中前〕	S44 1969 (38㎡)	11,300円 程度	16,900円 程度	浴槽について(必ず P9.P61.62を ご 覧 ください)
	1人以上	4407-05-0102-48 楠風台 05棟0102号室	2 寝室	無	1階	富田林市楠風台2丁目 〔近鉄長野線富田林駅→バス →3中前〕	S44 1969 (37㎡)	11,200円 程度	16,600円 程度	浴槽について(必ず P9.P61.62を ご 覧 ください)
	1人以上	4407-05-0510-48 楠風台 05棟0510号室	2 寝室	無	5階 エレベータ 停止 半階段あり	富田林市楠風台2丁目 〔近鉄長野線富田林駅→バス →3中前〕	S44 1969 (37㎡)	10,900円 程度	16,200円 程度	浴槽について(必ず P9.P61.62を ご 覧 ください)
	1人以上	4409-02-0301-48 富田林板持 02棟0301号室	2 寝室	無	3階 エレベータ なし	富田林市西板持町2丁目 〔近鉄長野線富田林駅 徒歩 約13分〕	H02 1990 (48㎡)	18,400円 程度	27,400円 程度	浴槽について(必ず P9.P61.62を ご 覧 ください)
	2人以上	4411-04-0207-48 富田林錦ヶ丘 04棟0207号室	3 寝室	無	2階 エレベータ 停止	富田林市錦ヶ丘町 〔近鉄長野線富田林西口駅 徒歩約13分〕	H05 1993 (60㎡)	25,100円 程度	37,400円 程度	浴槽について(必ず P9.P61.62を ご 覧 ください)
	2人以上	4412-17-0506-48 富田林清水 17棟0506号室	3 寝室	有	5階 エレベータ 停止	富田林市清水町 〔近鉄長野線富田林駅 徒歩 約11分〕	H15 2003 (61㎡)	26,400円 程度	39,300円 程度	
河内長野市	1人以上	4604-05-0204-48 貴望ヶ丘 05棟0204号室	3 寝室	無	2階 エレベータ 停止 半階段あり	河内長野市北貴望ヶ丘 〔南海高野線千代田駅 徒歩 約18分〕	S44 1969 (54㎡)	18,500円 程度	27,500円 程度	浴槽について(必ず P9.P61.62を ご 覧 ください)
松原市	1人以上	4705-01-0502-48 松原立部 01棟0502号室	2 寝室	無	5階 エレベータ 通過	松原市立部5丁目 〔近鉄南大阪線河内松原駅→ 近鉄バス河内松原駅前→立部 住宅前〕	S46 1971 (42㎡)	13,300円 程度	19,800円 程度	浴槽について(必ず P9.P61.62を ご 覧 ください)
藤井寺市	1人以上	5606-08-0204-48 藤井寺道明寺 08棟0204号室	2 寝室	有	2階 エレベータ 停止	藤井寺市道明寺6丁目 〔近鉄南大阪線土師の里駅 徒歩約10分〕	H10 1998 (52㎡)	23,100円 程度	34,400円 程度	
	2人以上	5606-08-0505-48 藤井寺道明寺 08棟0505号室	3 寝室	有	5階 エレベータ 停止	藤井寺市道明寺6丁目 〔近鉄南大阪線土師の里駅 徒歩約10分〕	H10 1998 (61㎡)	45,300円 程度	82,000円 程度	
大阪狭山市	1人以上	9201-02-0207-48 狭山 02棟0207号室	2 寝室	無	2階 エレベータ 停止 半階段あり	大阪狭山市西山台4丁目 〔南海高野線金剛駅→南海バ ス金剛駅前→南第一小学校 前〕	S45 1970 (37㎡)	11,700円 程度	17,400円 程度	浴槽について(必ず P9.P61.62を ご 覧 ください)
	1人以上	9201-07-0204-48 狭山 07棟0204号室	2 寝室	無	2階 エレベータ 停止 半階段あり	大阪狭山市西山台4丁目 〔南海高野線金剛駅→南海バ ス金剛駅前→南第一小学校 前〕	S45 1970 (37㎡)	11,800円 程度	17,600円 程度	浴槽について(必ず P9.P61.62を ご 覧 ください)
	2人以上	9201-12-0107-48 狭山 12棟0107号室	3 寝室	無	1階	大阪狭山市西山台4丁目 〔南海高野線金剛駅→南海バ ス金剛駅前→南第一小学校 前〕	S45 1970 (56㎡)	18,500円 程度	27,600円 程度	浴槽について(必ず P9.P61.62を ご 覧 ください)
	2人以上	9201-16-0104-48 狭山 16棟0104号室	3 寝室	無	1階	大阪狭山市西山台4丁目 〔南海高野線金剛駅→南海バ ス金剛駅前→南第一小学校 前〕	S45 1970 (56㎡)	19,100円 程度	28,400円 程度	浴槽について(必ず P9.P61.62を ご 覧 ください)
	1人以上	9201-18-0103-48 狭山 18棟0103号室	2 寝室	無	1階	大阪狭山市西山台4丁目 〔南海高野線金剛駅→南海バ ス金剛駅前→南第一小学校 前〕	S45 1970 (37㎡)	11,800円 程度	17,600円 程度	浴槽について(必ず P9.P61.62を ご 覧 ください)
	1人以上	9201-19-0403-48 狭山 19棟0403号室	2 寝室	無	4階 エレベータ 停止 半階段あり	大阪狭山市西山台4丁目 〔南海高野線金剛駅→南海バ ス金剛駅前→南第一小学校 前〕	S45 1970 (37㎡)	11,600円 程度	17,300円 程度	浴槽について(必ず P9.P61.62を ご 覧 ください)

福祉世帯向け

福祉世帯向けあき家募集住宅一覧表（事故住宅）

お問合せ先の所在地・電話番号については、1～2ページをご参照ください。

<div>F</div> <div>問合先 株式会社東急コミュニティー 大阪府営住宅堺東管理センター</div>										
市区町名	入居人数	申込区分 住 宅 名 棟・号室	寝室数	浴槽	階層 エレベータ	所 在 地 〔交通機関〕	完成年度 (面積)	家賃額(円)		備 考
								区分1	区分4	
								区分6	近傍同種家賃(参考)	
堺市北区	1人以上	3120-01-0601-48 百舌鳥梅町 01棟0601号室	2 寝室	無	6階 エレベータ 通過	堺市北区百舌鳥梅町3丁 〔地下鉄御堂筋線なかもず駅 徒歩約14分〕	S47 1972 (42㎡)	19,400円 程度	28,900円 程度	リース浴槽設置住戸 (バックイン型)(必ず P9,P61.62を ご 覧 下さい)
	1人以上	3121-01-0606-48 金岡南 01棟0606号室	2 寝室	無	6階 エレベータ 通過	堺市北区金岡町 〔地下鉄御堂筋線新金岡駅 徒歩約10分〕	S47 1972 (41㎡)	38,100円 程度	38,400円 程度	リース浴槽設置住戸 (バランス金タイプ) (必ずP9,P61.62を ご覧下さい)
堺市美原区	2人以上	9302-06-0403-48 美原南余部 06棟0403号室	3 寝室	無	4階 エレベータ 停止	堺市美原区南余部西3丁目 〔南海高野線萩原天神駅 徒 歩約12分〕	H08 1996 (61㎡)	26,900円 程度	40,100円 程度	リース浴槽設置住戸 (バックイン型)(必ず P9,P61.62を ご 覧 下さい)
								52,900円 程度	92,000円 程度	

<div>G</div> <div>問合先 株式会社東急コミュニティー 大阪府営住宅泉北管理センター</div>										
市区町名	入居人数	申込区分 住 宅 名 棟・号室	寝室数	浴槽	階層 エレベータ	所 在 地 〔交通機関〕	完成年度 (面積)	家賃額(円)		備 考
								区分1	区分4	
								区分6	近傍同種家賃(参考)	
堺市南区	1人以上	3160-25-0201-48 若松台第1 25棟0201号室	2 寝室	無	1階	堺市南区若松台1丁 〔南海泉北線泉ヶ丘駅 徒歩 約12分〕	S44 1969 (48㎡)	21,000円 程度	31,200円 程度	浴槽について(必ず P9,P61.62を ご 覧 ください)
	1人以上	3164-08-1302-48 晴美台第4 08棟1302号室	2 寝室	無	13階 エレベータ 停止	堺市南区晴美台4丁 〔南海泉北線泉ヶ丘駅→南海 バス泉ヶ丘駅→晴美台セン ター〕	S48 1973 (42㎡)	40,600円 程度	40,600円 程度	リース浴槽設置住戸 (バックイン型)(必ず P9,P61.62を ご 覧 下さい)
	1人以上	3165-24-0103-48 榎塚台第1 24棟0103号室	2 寝室	無	1階	堺市南区榎塚台1丁 〔南海泉北線泉ヶ丘駅→南海 バス泉ヶ丘駅→榎塚台セン ター〕	S46 1971 (43㎡)	17,900円 程度	26,600円 程度	浴槽について(必ず P9,P61.62を ご 覧 ください)、駐車場の 新規契約を一部停止 中
	1人以上	3169-04-0602-48 原山台3丁 04棟0602号室	3 寝室	無	6階 エレベータ 通過	堺市南区原山台3丁 〔南海泉北線榎・美木多駅 徒歩約13分〕	S47 1972 (45㎡)	34,300円 程度	34,300円 程度	リース浴槽設置住戸 (バックイン型)(必ず P9,P61.62を ご 覧 下さい)
	1人以上	3171-05-0812-48 原山台5丁 05棟0812号室	2 寝室	無	8階 エレベータ 通過	堺市南区原山台5丁 〔南海泉北線榎・美木多駅 徒歩約12分〕	S50 1975 (43㎡)	18,300円 程度	27,300円 程度	浴槽について(必ず P9,P61.62を ご 覧 ください)
	1人以上	3171-15-0102-48 原山台5丁 15棟0102号室	2 寝室	無	1階	堺市南区原山台5丁 〔南海泉北線榎・美木多駅 徒歩約12分〕	S49 1974 (39㎡)	36,000円 程度	39,400円 程度	浴槽について(必ず P9,P61.62を ご 覧 ください)
	2人以上	3176-05-0201-48 新檜尾台3丁 05棟0201号室	3 寝室	無	1階	堺市南区新檜尾台3丁 〔南海泉北線光明池駅 徒歩 約6分〕	S52 1977 (56㎡)	19,200円 程度	28,600円 程度	浴槽について(必ず P9,P61.62を ご 覧 下さい)
								37,800円 程度	63,200円 程度	
								18,600円 程度	27,700円 程度	
								36,500円 程度	42,200円 程度	
								17,300円 程度	25,100円 程度	
								25,100円 程度	25,100円 程度	
								24,800円 程度	36,900円 程度	
								46,200円 程度	46,200円 程度	

<div>H</div> <div>問合先 株式会社東急コミュニティー 大阪府営住宅岸和田管理センター</div>										
市区町名	入居人数	申込区分 住 宅 名 棟・号室	寝室数	浴槽	階層 エレベータ	所 在 地 〔交通機関〕	完成年度 (面積)	家賃額(円)		備 考
								区分1	区分4	
								区分6	近傍同種家賃(参考)	
岸和田市	1人以上	3217-03-0904-48 岸和田吉井 03棟0904号室	2 寝室	無	9階 エレベータ 停止	岸和田市吉井町4丁目 〔南海本線忠岡駅 徒歩約9 分〕	H10 1998 (51㎡)	24,500円 程度	36,500円 程度	浴槽について(必ず P9,P61.62を ご 覧 ください)
	1人専用	3217-11-0504-48 岸和田吉井 11棟0504号室	1 寝室	有	5階 エレベータ 停止	岸和田市吉井町3丁目 〔南海本線忠岡駅 徒歩約9 分〕	H13 2001 (43㎡)	48,100円 程度	89,000円 程度	
								21,200円 程度	31,500円 程度	
								41,600円 程度	55,400円 程度	

福祉世帯向けあき家募集住宅一覧表（事故住宅）

お問合せ先の所在地・電話番号については、1～2ページをご参照ください。

<div> <div>H</div> <div>問合先 株式会社東急コミュニティー 大阪府営住宅岸和田管理センター</div> </div>										
市区町名	入居人数	申込区分 住宅名 棟・号室	寝室数	浴槽	階層 エレベータ	所在地 〔交通機関〕	完成年度 (面積)	家賃額(円)		備 考
								区分1	区分4	
								区分6	近傍同種家賃(参考)	
貝塚市	1人以上	3806-02-0104-48 貝塚三ツ松 02棟0104号室	2 寝室	無	1階	貝塚市三ツ松 〔水間鉄道水間線三ツ松駅 徒歩約10分〕	S45 1970 (37㎡)	11,300円 程度	16,900円 程度	浴槽について(必ずP9.P61.62をご覧ください)
	1人以上	3806-03-0105-48 貝塚三ツ松 03棟0105号室	2 寝室	無	1階	貝塚市三ツ松 〔水間鉄道水間線三ツ松駅 徒歩約10分〕	S45 1970 (37㎡)	22,300円 程度	26,100円 程度	浴槽について(必ずP9.P61.62をご覧ください)
	1人以上	3806-04-0302-48 貝塚三ツ松 04棟0302号室	2 寝室	無	3階 エレベータ 停止 半階段あり	貝塚市三ツ松 〔水間鉄道水間線三ツ松駅 徒歩約10分〕	S45 1970 (37㎡)	11,700円 程度	17,400円 程度	浴槽について(必ずP9.P61.62をご覧ください)
	1人以上	3806-07-0102-48 貝塚三ツ松 07棟0102号室	2 寝室	無	1階	貝塚市三ツ松 〔水間鉄道水間線三ツ松駅 徒歩約10分〕	S45 1970 (37㎡)	23,000円 程度	31,000円 程度	浴槽について(必ずP9.P61.62をご覧ください)
	1人以上	3806-14-0504-48 貝塚三ツ松 14棟0504号室	2 寝室	無	5階 エレベータ 停止 半階段あり	貝塚市三ツ松 〔水間鉄道水間線三ツ松駅 徒歩約10分〕	S45 1970 (37㎡)	11,400円 程度	16,900円 程度	浴槽について(必ずP9.P61.62をご覧ください)
	1人以上	3806-47-0202-48 貝塚三ツ松 47棟0202号室	2 寝室	無	2階 エレベータ 停止 半階段あり	貝塚市三ツ松 〔水間鉄道水間線三ツ松駅 徒歩約10分〕	S45 1970 (37㎡)	22,300円 程度	30,800円 程度	浴槽について(必ずP9.P61.62をご覧ください)
	1人以上	3808-11-0505-48 貝塚三ツ松第2 11棟0505号室	2 寝室	無	5階 エレベータ 停止 半階段あり	貝塚市三ツ松 〔水間鉄道水間線三ツ松駅 徒歩約8分〕	S49 1974 (43㎡)	11,700円 程度	17,400円 程度	浴槽について(必ずP9.P61.62をご覧ください)
	2人以上	3810-02-0809-48 貝塚半田 02棟0809号室	3 寝室	有	8階 エレベータ 停止	貝塚市半田 〔JR阪和線東貝塚駅 徒歩約7分〕	H12 2000 (62㎡)	13,200円 程度	19,700円 程度	リース浴槽設置住戸(バックイン型)(必ずP9.P61.62をご覧ください)
	1人以上	3812-04-0302-48 貝塚橋本第2 04棟0302号室	2 寝室	有	3階 エレベータ 停止	貝塚市橋本 〔JR阪和線と泉橋本駅 徒歩約13分〕	H22 2010 (52㎡)	21,500円 程度	21,500円 程度	駐車場の新規契約を一部停止中
	1人以上	3813-03-0507-48 貝塚森 03棟0507号室	2 寝室	有	5階 エレベータ 停止	貝塚市森 〔水間鉄道水間線森駅 徒歩約5分〕	H20 2008 (52㎡)	22,800円 程度	34,000円 程度	
泉佐野市	2人以上	4316-02-0413-48 泉佐野佐野台 02棟0413号室	3 寝室	有	4階 エレベータ 停止	泉佐野市佐野台 〔JR阪和線熊取駅 徒歩約9分〕	H17 2005 (61㎡)	22,900円 程度	34,100円 程度	
阪南市	2人以上	8803-15-0207-48 東鳥取石田 15棟0207号室	3 寝室	無	2階 エレベータ 停止 半階段あり	阪南市石田 〔南海本線尾崎駅 徒歩約18分〕	S45 1970 (55㎡)	27,500円 程度	40,900円 程度	浴槽について(必ずP9.P61.62をご覧ください)、駐車場の新規契約を一部停止中
泉南郡田尻町	1人専用	8602-01-0303-48 田尻りんくう 01棟0303号室	1 寝室	有	3階 エレベータ 停止	泉南郡田尻町りんくうポート北 〔南海本線吉見の里駅 徒歩約8分〕	H16 2004 (43㎡)	18,200円 程度	27,100円 程度	
								35,700円 程度	54,700円 程度	

福祉世帯向け

親子近居向け 募集住宅一覧表

(あ き 家)

※申込資格は、41～42ページ、49～50ページをご覧ください。

※単身者の方は、募集住宅一覧表「入居人数」欄の「1人以上」又は「1人専用」の申込区分からお選びください。

※この応募区分は、住宅ごとに指定した地域内（43～44ページ）に、相手世帯が1年以上居住されていないと申込みできません。

※この応募区分に申込むときは、162ページの「相手世帯の居住状況調査書」に必要事項を記入し、必ず申込書と一緒に同封して申込んでください。

親子近居向けあき家募集住宅一覧表

お問合せ先の所在地・電話番号については、1～2ページをご参照ください。

<div> <div>C</div> <div>問合先 株式会社東急コミュニティー 大阪府営住宅守口管理センター</div> </div>										
市区町名	入居人数	申込区分 住宅名 棟・号室	寝室数	浴槽	階層 エレベータ	所在地 〔交通機関〕	完成年度 (面積)	家賃額(円)		備 考
								区分1	区分4	
								区分6	近傍同種家賃(参考)	
寝屋川市	1人以上	4509-17-0306-53 寝屋川秦 17棟0306号室	3 寝室	無	3階 エレベータ なし	寝屋川市三井が丘2丁目 〔京阪本線寝屋川市駅→京阪バス寝屋川市駅→三井秦団地〕	S46 1971 (45㎡)	14,200円 程度	21,100円 程度	浴槽について(必ずP9,P61,62をご覧ください)
								27,800円 程度	34,600円 程度	

<div> <div>D</div> <div>問合先 株式会社穴吹ハウジングサービス 大阪府営住宅布施管理センター</div> </div>										
市区町名	入居人数	申込区分 住宅名 棟・号室	寝室数	浴槽	階層 エレベータ	所在地 〔交通機関〕	完成年度 (面積)	家賃額(円)		備 考
								区分1	区分4	
								区分6	近傍同種家賃(参考)	
東大阪市	1人以上	5717-01-0903-53 東大阪春宮 01棟0903号室	2 寝室	有	9階 エレベータ 停止	東大阪市荒本北 〔近鉄けいはんな線荒本駅 徒歩約5分〕	H06 1994 (53㎡)	26,400円 程度	39,300円 程度	
								51,800円 程度	124,000円 程度	

<div> <div>E</div> <div>問合先 日本管財株式会社 大阪府営住宅藤井寺管理センター</div> </div>										
市区町名	入居人数	申込区分 住宅名 棟・号室	寝室数	浴槽	階層 エレベータ	所在地 〔交通機関〕	完成年度 (面積)	家賃額(円)		備 考
								区分1	区分4	
								区分6	近傍同種家賃(参考)	
河内長野市	2人以上	4606-03-0401-53 河内長野木戸 03棟0401号室	3 寝室	無	4階 エレベータ なし	河内長野市木戸東町 〔南海高野線千代田駅 徒歩約11分〕	H04 1992 (61㎡)	23,600円 程度	35,200円 程度	浴槽について(必ずP9,P61,62をご覧ください)
								46,400円 程度	75,100円 程度	

<div> <div>F</div> <div>問合先 株式会社東急コミュニティー 大阪府営住宅堺東管理センター</div> </div>										
市区町名	入居人数	申込区分 住宅名 棟・号室	寝室数	浴槽	階層 エレベータ	所在地 〔交通機関〕	完成年度 (面積)	家賃額(円)		備 考
								区分1	区分4	
								区分6	近傍同種家賃(参考)	
堺市北区	2人以上	3101-11-0209-53 浅香山 11棟0209号室	3 寝室	無	5階 エレベータ なし	堺市北区東浅香山町3丁 〔地下鉄御堂筋線北花田駅 徒歩約10分〕	S57 1982 (56㎡)	26,200円 程度	39,000円 程度	リース浴槽設置住戸(バックイン型)(必ずP9,P61,62をご覧ください)
								51,400円 程度	60,500円 程度	

<div> <div>G</div> <div>問合先 株式会社東急コミュニティー 大阪府営住宅泉北管理センター</div> </div>										
市区町名	入居人数	申込区分 住宅名 棟・号室	寝室数	浴槽	階層 エレベータ	所在地 〔交通機関〕	完成年度 (面積)	家賃額(円)		備 考
								区分1	区分4	
								区分6	近傍同種家賃(参考)	
堺市南区	1人以上	3160-25-0209-53 若松台第1 25棟0209号室	2 寝室	無	5階 エレベータ なし	堺市南区若松台1丁 〔南海泉北線泉ヶ丘駅 徒歩約12分〕	S44 1969 (48㎡)	20,700円 程度	30,900円 程度	浴槽について(必ずP9,P61,62をご覧ください)
								40,600円 程度	40,600円 程度	



親子近居向けあき家募集住宅一覧表

お問合せ先の所在地・電話番号については、
1～2ページをご参照ください。

<div>H</div> <div>問合先 株式会社東急コミュニティー 大阪府営住宅岸和田管理センター</div>										
市区町名	入居人数	申込区分 住 宅 名 棟・号室	寝室数	浴槽	階層 エレベータ	所 在 地 〔交通機関〕	完成年度 (面積)	家賃額(円)		備 考
								区分1	区分4	
								区分6	近傍同種家賃(参考)	
岸和田市	1人以上	3212-08-0403-53 岸和田田治米 08棟0403号室	2 寝室	無	4階 エレベータ なし	岸和田市田治米町 〔JR阪和線久米田駅→南海バス久米田駅前→田治米北〕	S46 1971 (39㎡)	12,100円 程度	18,100円 程度	浴槽について(必ず P9,P61,62を ご 覧 ください)
								23,800円 程度	24,200円 程度	

親子近居向け



この応募区分は、各住宅ごとの 指定した地域内に相手世帯が1年以上居住していない場合は申込みできません。〔相手世帯の居住状況調査書〕に必要事項を記入し、切り離したうえで必ず申込書と一緒に同封して申込んでください。単身者の方は、募集住宅一覧表「入居人数」欄の「1人以上」又は「1人専用」の申込区分からお選びください。

〔記入例〕

(親子近居向け専用)

申込区分 3309-20-0206-53

申込者(申込本人)

氏名

大阪 太郎

相手世帯の居住状況調査書

※近居しようとする相手世帯の状況について記入してください。

住所					
〇〇市〇〇区△△1丁目××-××					
電話 (06) 0000-△△△△					
世帯員の構成	フリガナ	年齢	続柄	身体障がい者等の状況	あなた(申込者)との続柄
	氏名				
	オオサカ ハナコ				
	大阪 花子 S38年11月30日生	62歳	世帯主		母
	年 月 日生	歳			
	年 月 日生	歳			
	年 月 日生	歳			
	年 月 日生	歳			
住宅の状況	〔現在居住している住宅の種類〕				
	ア. 府営住宅 ①. その他 ・持家 ②. 借家 ・社宅、寮 ・公社、UR住宅 ・間借り ・市、町、村営住宅 ・雇用促進住宅				
	〔室数等〕 ア. 府営住宅の方…… (室数 室、 畳数 畳) イ. その他の方…… (室数 室、 畳数 10.5 畳)				
相手世帯の資格	〔現住所に住民票を移した年月日〕 …… S 62年 11月 1日 または〔居住期間〕 …… 約 38年 3か月				
	<p>あてはまるものに○印をつけてください。(相手世帯に資格のある方のみ必要事項をご記入ください。)</p> <p>ア. 高齢者世帯 イ. 障がい者世帯 〔 1. 身体障がい者世帯 2. 戦傷病者世帯 3. 知的障がい者世帯 〕 〔 4. 精神障がい者世帯 5. 結核回復者世帯 〕 ウ. ハンセン病療養所入所者等世帯 ①. 単身者世帯 〔 ①. 60歳以上の者 2. 身体障がい者 〕 〔 3. 原子爆弾被爆者 4. 結核回復者 5. 戦傷病者 〕 〔 6. 5年以内の海外引揚者 7. 生活保護被保護者又は中国残留邦人等支援給付受給者 8. 知的障がい者 〕 〔 9. 精神障がい者 10. ハンセン病療養所入所者等 11. DV被害者 〕 オ. 子育て世帯</p>				

シルバーハウジング 募集住宅一覧表

(あ き 家)

※シルバーハウジング及びふれあいシルバーハウジングのお申込みに際しては、必ず了承していただく事項がございます。詳細は46ページをご確認いただき、ご了承のうえお申込みをお願いします。

※申込資格は、45～46ページをご覧ください。

※この応募区分において、1寝室住宅は、単身者のみ申込みが可能です。また、2寝室住宅は、2名の親族からなる世帯のみ申込みが可能です。

※単身者の方は、募集住宅一覧表「入居人数」欄の「1人専用」の申込区分からお選びください。

シルバーハウジングあき家募集住宅一覧表

お問合せ先の所在地・電話番号については、
1～2ページをご参照ください。

<div> <div>C</div> <div>問合先 株式会社東急コミュニティー 大阪府営住宅守口管理センター</div> </div>										
市区町名	入居人数	申込区分 住 宅 名 棟・号室	寝室数	浴槽	階層 エレベータ	所 在 地 〔交通機関〕	完成年度 (面積)	家賃額(円)		備 考
								区分1	区分4	
								区分6	近傍同種家賃(参考)	
枚方市	1人 専用	4017-01-0306-73 枚方交北 01棟0306号室	1 寝室	有	3階 エレベータ 停止	枚方市交北3丁目 〔京阪本線枚方市→京阪バス 枚方市駅→片鉾・中央図書館〕	H04 1992 (41㎡)	17,100円 程度	25,400円 程度	
								33,600円 程度	108,600円 程度	

<div> <div>F</div> <div>問合先 株式会社東急コミュニティー 大阪府営住宅堺東管理センター</div> </div>										
市区町名	入居人数	申込区分 住 宅 名 棟・号室	寝室数	浴槽	階層 エレベータ	所 在 地 〔交通機関〕	完成年度 (面積)	家賃額(円)		備 考
								区分1	区分4	
								区分6	近傍同種家賃(参考)	
堺市美原区	1人 専用	9304-01-0203-73 美原平尾 01棟0203号室	1 寝室	有	2階 エレベータ 停止	堺市美原区平尾 〔南海高野線初芝ーバスー平 尾〕	H12 2000 (40㎡)	18,100円 程度	26,900円 程度	
								35,500円 程度	100,800円 程度	

<div> <div>H</div> <div>問合先 株式会社東急コミュニティー 大阪府営住宅岸和田管理センター</div> </div>										
市区町名	入居人数	申込区分 住 宅 名 棟・号室	寝室数	浴槽	階層 エレベータ	所 在 地 〔交通機関〕	完成年度 (面積)	家賃額(円)		備 考
								区分1	区分4	
								区分6	近傍同種家賃(参考)	
岸和田市	1人 専用	3218-10-0303-73 岸和田荒木 10棟0303号室	1 寝室	有	3階 エレベータ 停止	岸和田市荒木町2丁目 〔南海本線春木駅 徒歩約15 分〕	H13 2001 (42㎡)	20,500円 程度	30,600円 程度	
								40,300円 程度	63,100円 程度	
	2人 専用	3218-10-0401-73 岸和田荒木 10棟0401号室	2 寝室	有	4階 エレベータ 停止	岸和田市荒木町2丁目 〔南海本線春木駅 徒歩約15 分〕	H13 2001 (52㎡)	25,400円 程度	37,800円 程度	
								49,900円 程度	78,000円 程度	
	2人 専用	3218-10-0405-73 岸和田荒木 10棟0405号室	2 寝室	有	4階 エレベータ 停止	岸和田市荒木町2丁目 〔南海本線春木駅 徒歩約15 分〕	H13 2001 (52㎡)	25,400円 程度	37,800円 程度	
								49,900円 程度	78,000円 程度	

車いす常用者世帯向け 募集住宅一覧表

(あ き 家)

(事 故 住 宅)

※申込資格は、47～48ページ、49～50ページをご覧ください。

※車いす常用世帯向け募集は、MAIハウスと身体障がい者向け住宅の1・2寝室住宅のみ、単身者の申込みが可能です。

※単身者の方は、募集住宅一覧表「入居人数」欄の「1人以上」又は「1人専用」の申込区分からお選びください。

※この応募区分は、令和8年2月16日現在において、身体障がい者手帳又は戦傷病者手帳の交付を受けており、かつ、下肢又は体幹の機能障がいの程度が高い車いす常用者の方がいる世帯のみ申込みが可能です。

※車いす常用者とは、室内及び室外において、常に車いすを使用している方をいいます。

車いす常用者世帯向けMAIハウスあき家募集住宅一覧表

お問合せ先の所在地・電話番号については、1～2ページをご参照ください。

A 問合先 株式会社東急コミュニティー 大阪府営住宅千里管理センター										
市区町名	入居人数	申込区分 住宅名 棟・号室	寝室数	浴槽	階層 エレベータ	所在地 〔交通機関〕	完成年度 (面積)	家賃額(円)		備 考
								区分1	区分4	
								区分6	近傍同種家賃(参考)	
豊中市	2人以上	3313-10-0101-83 豊中島江 10棟0101号室	3 寝室	有	1階	豊中市島江町1丁目 〔阪急宝塚線庄内駅 徒歩約19分〕	S58 1983 (69㎡)	27,200円 程度	40,500円 程度	駐車場の新規契約を一部停止中
								53,500円 程度	66,400円 程度	

B 問合先 株式会社東急コミュニティー 大阪府営住宅高槻管理センター										
市区町名	入居人数	申込区分 住宅名 棟・号室	寝室数	浴槽	階層 エレベータ	所在地 〔交通機関〕	完成年度 (面積)	家賃額(円)		備 考
								区分1	区分4	
								区分6	近傍同種家賃(参考)	
摂津市	2人以上	5406-03-0101-83 摂津鳥飼西 03棟0101号室	3 寝室	有	1階	摂津市鳥飼西2丁目 〔大阪モノレール線南摂津駅 徒歩約17分〕	H08 1996 (68㎡)	31,300円 程度	46,600円 程度	
								61,400円 程度	124,900円 程度	

D 問合先 株式会社穴吹ハウジングサービス 大阪府営住宅布施管理センター										
市区町名	入居人数	申込区分 住宅名 棟・号室	寝室数	浴槽	階層 エレベータ	所在地 〔交通機関〕	完成年度 (面積)	家賃額(円)		備 考
								区分1	区分4	
								区分6	近傍同種家賃(参考)	
東大阪 市	2人以上	5713-10-0102-83 東大阪加納 10棟0102号室	3 寝室	有	1階	東大阪加納3丁目 〔近鉄けいはんな線吉田駅 徒歩約24分〕	S58 1983 (66㎡)	30,900円 程度	45,900円 程度	
	2人以上	5713-12-0101-83 東大阪加納 12棟0101号室	3 寝室	有	1階	東大阪加納3丁目 〔近鉄けいはんな線吉田駅 徒歩約24分〕	S59 1984 (66㎡)	31,000円 程度	46,200円 程度	
	2人以上	5714-18-0107-83 東大阪稲田 18棟0107号室	3 寝室	有	1階	東大阪稲田新町1丁目 〔JR学研都市線徳庵駅 徒歩約7分〕	H07 1995 (67㎡)	33,400円 程度	49,700円 程度	
	1人以上	5719-08-0106-83 東大阪島之内 08棟0106号室	2 寝室	有	1階	東大阪島之内2丁目 〔近鉄けいはんな線吉田駅 徒歩約5分〕	H16 2004 (61㎡)	31,600円 程度	47,000円 程度	
	1人以上	5719-11-0104-83 東大阪島之内 11棟0104号室	2 寝室	有	1階	東大阪島之内2丁目 〔近鉄けいはんな線吉田駅 徒歩約5分〕	H20 2008 (62㎡)	32,100円 程度	47,900円 程度	
	2人以上	5721-01-0101-83 東大阪中鴻池 01棟0101号室	3 寝室	有	1階	東大阪中鴻池3丁目 〔JR学研都市線鴻池新田駅 徒歩約9分〕	H16 2004 (72㎡)	36,900円 程度	54,900円 程度	
	1人以上	5721-06-0101-83 東大阪中鴻池 06棟0101号室	2 寝室	有	1階	東大阪中鴻池3丁目 〔JR学研都市線鴻池新田駅 徒歩約9分〕	H22 2010 (62㎡)	32,200円 程度	48,000円 程度	
	1人以上	5722-03-0117-83 東大阪新上小阪 03棟0117号室	2 寝室	有	1階	東大阪新上小阪 〔近鉄大阪線長瀬駅 徒歩約15分〕	H22 2010 (62㎡)	31,900円 程度	47,500円 程度	
								62,600円 程度	99,300円 程度	

車いす常用者世帯向け

車いす常用者世帯向けMAIハウスあき家募集住宅一覧表

お問合せ先の所在地・電話番号については、1～2ページをご参照ください。

E 問合先 日本管財株式会社 大阪府営住宅藤井寺管理センター										
市区町名	入居人数	申込区分 住 宅 名 棟・号室	寝室数	浴槽	階層 エレベータ	所 在 地 〔交通機関〕	完成年度 (面積)	家賃額(円)		備 考
								区分1	区分4	
								区分6	近傍同種家賃(参考)	
富田林市	2人以上	4409-19-0101-83 富田林板持 19棟0101号室	3 寝室	有	1階	富田林市西板持町2丁目 〔近鉄長野線富田林駅 徒歩約13分〕	H04 1992 (66㎡)	26,300円 程度	39,100円 程度	
	2人以上	4412-05-0107-83 富田林清水 05棟0107号室	3 寝室	有	1階	富田林市清水町 〔近鉄長野線富田林駅 徒歩約11分〕	H10 1998 (66㎡)	27,700円 程度	41,300円 程度	
	2人以上	4413-02-0101-83 富田林緑ヶ丘 02棟0101号室	3 寝室	有	1階	富田林市緑ヶ丘町 〔近鉄長野線富田林駅 徒歩約10分〕	H13 2001 (72㎡)	31,100円 程度	46,300円 程度	
	1人以上	4414-02-0102-83 富田林楠 02棟0102号室	2 寝室	有	1階	富田林市楠町 〔近鉄長野線富田林駅→バス→北大伴〕	H18 2006 (62㎡)	25,300円 程度	37,600円 程度	
羽曳野市	1人以上	5211-04-0108-83 羽曳野野々上 04棟0108号室	2 寝室	有	1階	羽曳野市野々上5丁目 〔近鉄南大阪線藤井寺駅 徒歩約20分〕	H13 2001 (61㎡)	26,300円 程度	39,200円 程度	
藤井寺市	2人以上	5607-01-0101-83 藤井寺小山西 01棟0101号室	3 寝室	有	1階	藤井寺市小山2丁目 〔近鉄南大阪線藤井寺駅 徒歩約13分〕	H09 1997 (76㎡)	33,900円 程度	50,400円 程度	駐車場の新規契約を一部停止中
								66,500円 程度	140,500円 程度	

F問合先株式会社東急コミュニティー大阪府営住宅堺東管理センター										
市区町名	入居人数	申込区分 住宅名 棟・号室	寝室数	浴槽	階層 エレベータ	所在地 〔交通機関〕	完成年度 (面積)	家賃額(円)		備 考
								区分1	区分4	
								区分6	近傍同種家賃(参考)	
堺市北区	2人以上	3101-21-0201-83 浅香山 21棟0201号室	3 寝室	有	1階	堺市北区東浅香山町3丁 〔地下鉄御堂筋線北花田駅 徒歩約10分〕	S62 1987 (62㎡)	30,600円 程度	45,600円 程度	
	1人以上	3134-01-0113-83 堺新金岡2丁6番 01棟0113号室	2 寝室	有	1階	堺市北区新金岡町2丁 〔地下鉄御堂筋線新金岡駅 徒歩約13分〕	H24 2012 (61㎡)	60,100円 程度	76,100円 程度	
和泉市	1人以上	4909-03-0109-83 和泉伯太 03棟0109号室	2 寝室	有	1階	和泉市伯太町2丁目 〔JR阪和線と泉府中駅 徒歩 約15分〕	H12 2000 (62㎡)	32,200円 程度	48,000円 程度	
								63,200円 程度	81,800円 程度	
泉北郡忠岡町	2人以上	8405-01-0111-83 忠岡東第2 01棟0111号室	3 寝室	有	1階	泉北郡忠岡町忠岡東1丁目 〔南海本線忠岡駅 徒歩約4 分〕	H13 2001 (72㎡)	27,000円 程度	40,200円 程度	
								53,000円 程度	89,200円 程度	
								32,900円 程度	49,100円 程度	
								64,700円 程度	109,700円 程度	

G 問合先 株式会社東急コミュニティー 大阪府営住宅泉北管理センター										
市区町名	入居人数	申込区分 住宅名 棟・号室	寝室数	浴槽	階層 エレベータ	所在地 〔交通機関〕	完成年度 (面積)	家賃額(円)		備 考
								区分1	区分4	
								区分6	近傍同種家賃(参考)	
堺市南区	2人以上	3179-02-0101-83 桃山台3丁目西 02棟0101号室	3 寝室	有	1階	堺市南区桃山台3丁 〔南海泉北線榑・美木多駅 徒歩約18分〕	S60 1985 (66㎡)	30,800円 程度	45,900円 程度	
								60,500円 程度	70,800円 程度	

車いす常用者世帯向け

車いす常用者世帯向けMAIハウスあき家募集住宅一覧表

お問合せ先の所在地・電話番号については、
1～2ページをご参照ください。

<div>H</div> <div>問合先 株式会社東急コミュニティー 大阪府営住宅岸和田管理センター</div>										
市区町名	入居人数	申込区分 住宅名 棟・号室	寝室数	浴槽	階層 エレベータ	所在地 〔交通機関〕	完成年度 (面積)	家賃額(円)		備 考
								区分1	区分4	
								区分6	近傍同種家賃(参考)	
岸和田市	1人以上	3217-13-0106-83 岸和田吉井 13棟0106号室	2 寝室	有	1階	岸和田市吉井町3丁目 〔南海本線忠岡駅 徒歩約9分〕	H18 2006 (62㎡)	31,200円 程度	46,500円 程度	
								61,400円 程度	78,600円 程度	
貝塚市	1人以上	3812-03-0105-83 貝塚橋本第2 03棟0105号室	2 寝室	有	1階	貝塚市橋本 〔JR阪和線泉橋本駅 徒歩約13分〕	H22 2010 (62㎡)	27,600円 程度	41,000円 程度	
								54,100円 程度	84,900円 程度	
泉佐野市	1人以上	4316-01-0101-83 泉佐野佐野台 01棟0101号室	2 寝室	有	1階	泉佐野市佐野台 〔JR阪和線熊取駅 徒歩約9分〕	H17 2005 (62㎡)	27,900円 程度	41,500円 程度	
								54,700円 程度	78,100円 程度	
泉佐野市	2人以上	4316-06-0101-83 泉佐野佐野台 06棟0101号室	3 寝室	有	1階	泉佐野市佐野台 〔JR阪和線熊取駅 徒歩約9分〕	H20 2008 (72㎡)	32,600円 程度	48,500円 程度	
								64,000円 程度	92,700円 程度	
阪南市	2人以上	8804-01-0109-83 阪南尾崎 01棟0109号室	3 寝室	有	1階	阪南市尾崎町5丁目 〔南海本線尾崎駅 徒歩約12分〕	H10 1998 (64㎡)	27,100円 程度	40,300円 程度	
								53,100円 程度	102,800円 程度	

車いす常用者世帯向け改善あき家募集住宅一覧表

お問合せ先の所在地・電話番号については、
1～2ページをご参照ください。

<div>G</div> <div>問合先 株式会社東急コミュニティー 大阪府営住宅泉北管理センター</div>										
市区町名	入居人数	申込区分 住宅名 棟・号室	寝室数	浴槽	階層 エレベータ	所在地 〔交通機関〕	完成年度 (面積)	家賃額(円)		備 考
								区分1	区分4	
								区分6	近傍同種家賃(参考)	
堺市南区	2人以上	3156-05-0402-83 高倉台第4 05棟0402号室	2 寝室	有	1階	堺市南区高倉台4丁 〔南海泉北線泉ヶ丘駅→南海バス泉ヶ丘駅→高倉台2丁〕	S46 1971 (56㎡)	26,700円 程度	39,800円 程度	
								52,400円 程度	121,100円 程度	



事故住宅（車いす常用者世帯向け MAI ハウス）募集住宅一覧表

● 現在あき家となっている事故住宅の募集です。

※ 事故住宅について

事故住宅とは、前入居者のときに住戸内で孤独死などの人身事故が発生した住宅です。
次の入居者が入居するまでに修繕を行い、使用については、他の住宅と変わりません。
十分ご理解の上、お申込みください。

事故等（病死、自殺、死亡事故等）の具体的な状況については、お答えできません。

入居にあたっては、「事故住宅であることを承知して入居する」旨の同意書を提出していただきます。
また、入居後は、いかなることがありましても、事故住宅であることを理由に他の住宅へのあっせんを受けることができませんので、ご承知おきください。

車いす常用者世帯向け MAI ハウスあき家募集住宅一覧表（事故住宅）

お問合せ先の所在地・電話番号については、
1～2ページをご参照ください。

E 問合先 日本管財株式会社 大阪府営住宅藤井寺管理センター										
市区町名	入居人数	申込区分 住宅名 棟・号室	寝室数	浴槽	階層 エレベータ	所在地 〔交通機関〕	完成年度 (面積)	家賃額(円)		備 考
								区分1	区分4	
								区分6	近傍同種家賃(参考)	
藤井寺市	2人以上	5608-02-0104-88 藤井寺川北 02棟0104号室	3 寝室	有	1階	藤井寺市川北3丁目 〔JR大和路線柏原駅 徒歩約 12分〕	H10 1998 (73㎡)	32,100円 程度	47,800円 程度	
								63,000円 程度	131,400円 程度	

H 問合先 株式会社東急コミュニティー 大阪府営住宅岸和田管理センター										
市区町名	入居人数	申込区分 住宅名 棟・号室	寝室数	浴槽	階層 エレベータ	所在地 〔交通機関〕	完成年度 (面積)	家賃額(円)		備 考
								区分1	区分4	
								区分6	近傍同種家賃(参考)	
岸和田市	2人以上	3221-02-0106-88 岸和田額原第2 02棟0106号室	3 寝室	有	1階	岸和田市額原町 〔JR阪和線下松駅 徒歩約 10分〕	H16 2004 (72㎡)	35,400円 程度	52,700円 程度	
								69,500円 程度	124,100円 程度	

府営住宅の耐震性能について

府営住宅の耐震性については、平成19年度に全棟の耐震診断が完了したことを踏まえて、平成20年5月から耐震性能を公表しております。

耐震診断結果リストについては、下記の場所に備え付け、また、大阪府のホームページに掲載しておりますので、ご確認ください。

■ 備え付け場所

- 大阪府 都市整備部 住宅建築局 住宅経営室 施設保全課
- 大阪府営住宅千里管理センター（(株) 東急コミュニティー）
- 大阪府営住宅高槻管理センター（(株) 東急コミュニティー）
- 大阪府営住宅守口管理センター（(株) 東急コミュニティー）
- 大阪府営住宅布施管理センター（(株) 穴吹ハウジングサービス）
- 大阪府営住宅藤井寺管理センター（日本管財（株））
- 大阪府営住宅堺東管理センター（(株) 東急コミュニティー）
- 大阪府営住宅泉北管理センター（(株) 東急コミュニティー）
- 大阪府営住宅岸和田管理センター（(株) 東急コミュニティー）

■ 「府営住宅の耐震性能について」 ホームページ

<http://www.taishin.pref.osaka.lg.jp/juutaku.html>

応募倍率一覧表（参考）

令和6年度の総合募集における住宅別応募状況

住宅コード	住宅名	応募倍率
3101	浅香山	1.4
3109	八田荘	0.2
3118	堺高松	1.6
3119	堺戎島	9.5
3120	百舌鳥梅町	1.1
3121	金岡南	4.2
3122	深井中町	4.0
3124	堺白鷺東	5.4
3125	堺浜寺	3.0
3126	堺福田	0.6
3127	堺大美野	1.0
3128	堺東陶器	1.0
3129	堺寺地	17.0
3130	堺南長尾	26.6
3131	堺大浜南町	12.2
3133	堺新金岡 2 丁 3 番	8.6
3134	堺新金岡 2 丁 6 番	5.6
3136	堺新金岡 3 丁 8 番	5.7
3137	堺新金岡 4 丁 5 番	36.1
3138	堺宮園	27.3
3154	高倉台第 1	0.6
3155	高倉台第 3	0.2
3160	若松台第 1	0.2
3163	晴美台第 3	0.1
3168	桃山台 3 丁	0.5
3169	原山台 3 丁	0.1
3171	原山台 5 丁	0.2
3172	原山台 5 丁第 2	1.0
3173	庭代台 2 丁	0.2
3175	城山台 2 丁	0.2
3176	新檜尾台 3 丁	0.7
3178	鴨谷台 1 丁	0.3
3179	桃山台 3 丁西	0.5
3182	堺宮山台 4 丁	7.4
3184	堺竹城台 4 丁	8.3

住宅コード	住宅名	応募倍率
3185	堺若松台 2 丁	7.0
3186	堺三原台	7.4
3211	春木旭	1.6
3213	岸和田土生	1.6
3215	岸和田春木	0.5
3216	岸和田額原	0.1
3217	岸和田吉井	2.9
3218	岸和田荒木	1.8
3219	岸和田並松	13.7
3220	岸和田磯上	4.0
3221	岸和田額原第 2	3.0
3222	岸和田大町	7.4
3223	岸和田下池田	5.9
3303	庄内北	14.5
3310	庄内	29.2
3312	豊中豊南	7.6
3313	豊中島江	4.7
3314	豊中春日	2.0
3315	豊中上津島	0.8
3316	豊中服部本町	59.6
3317	豊中上新田	16.6
3320	豊中新千里東	17.9
3321	豊中新千里南	4.6
3403	池田伏尾台	0.1
3404	池田城南	26.0
3503	岸部第 1	5.3
3504	吹田山田西	0.7
3505	吹田山田西第 2	0.5
3506	吹田岸部	2.6
3507	吹田川園	3.4
3514	千里古江台	16.6
3515	千里青山台	0.3
3517	千里桃山台	7.6
3518	千里高野台	0.9
3519	千里佐竹台	3.8

令和6年度の総合募集における住宅別応募状況

住宅コード	住宅名	応募倍率
3520	吹田佐竹台	29.4
3521	吹田高野台	17.2
3522	吹田藤白台	27.6
3523	吹田古江台	12.4
3525	吹田竹見台	56.1
3526	吹田桃山台	8.0
3604	泉大津要池	3.2
3605	泉大津式内	1.1
3607	泉大津東助松	2.5
3609	泉大津なぎさ	2.2
3708	高槻芝生	3.4
3713	高槻氷室	10.0
3714	高槻赤大路	2.5
3715	高槻五領	0.2
3716	高槻沢良木	4.2
3717	高槻栄町	0.6
3718	高槻城東	11.8
3719	高槻天川	11.3
3720	高槻津之江	2.1
3721	高槻深沢	26.0
3722	高槻芝生	41.0
3723	高槻八丁畷	92.0
3808	貝塚三ツ松第2	0.1
3809	貝塚王子	2.7
3810	貝塚半田	6.4
3811	貝塚堀	5.2
3812	貝塚橋本第2	3.3
3813	貝塚森	1.2
3908	守口佐太中	8.0
3909	守口錦通	2.2
3910	守口淀江	0.8
3911	守口金田南	0.8
3912	守口藤田	0.6
3913	守口八雲北	0.7
3914	守口金田北	0.6

住宅コード	住宅名	応募倍率
3915	守口佐太東	25.1
3916	守口寺方	25.2
4009	村野	0.2
4010	枚方田ノ口	0.4
4011	枚方招提	0.4
4012	枚方高田	3.0
4013	枚方招提第2	2.4
4014	枚方津田第2	3.4
4015	枚方樋之上	2.1
4016	枚方藤阪中	9.2
4017	枚方交北	4.2
4018	枚方三栗	7.2
4019	枚方船橋	9.9
4020	枚方上之町	14.5
4021	枚方東牧野	15.8
4022	枚方牧野	20.7
4023	枚方津田山手	14.5
4024	枚方禁野本町	25.0
4025	枚方三栗	26.0
4026	枚方交北第2	19.8
4027	枚方牧野北	30.9
4107	茨木郡山	4.4
4109	茨木松ヶ本	36.2
4110	茨木玉水	13.8
4111	茨木東奈良	5.7
4112	茨木玉櫛	15.2
4113	茨木三島丘	28.8
4114	茨木西福井	9.0
4206	八尾高砂	0.3
4207	北山本	2.2
4208	久宝寺	5.5
4209	八尾二俣	7.6
4210	八尾北久宝寺	6.4
4211	八尾緑ヶ丘	5.1
4212	八尾志紀	8.0

住宅コード	住宅名	応募倍率
4213	八尾西山本	5.3
4214	八尾山本	9.5
4215	八尾植松	26.2
4308	泉佐野見出	0.2
4310	佐野泉陽ヶ丘	0.5
4311	泉佐野上町	1.0
4312	泉佐野泉ヶ丘	0.2
4313	泉佐野長滝	0.1
4314	泉佐野鶴原北	0.1
4315	泉佐野鶴原	0.4
4316	泉佐野佐野台	2.1
4407	楠風台	0.1
4411	富田林錦ヶ丘	4.1
4412	富田林清水	1.6
4413	富田林緑ヶ丘	1.7
4414	富田林楠	0.7
4508	寝屋川三井	1.1
4509	寝屋川秦	1.3
4511	寝屋川点野	0.5
4512	寝屋川仁和寺	0.6
4513	寝屋川中木田	2.4
4515	寝屋川河北	0.5
4516	寝屋川大利	4.1
4517	寝屋川香里	4.0
4518	寝屋川成田東	0.7
4519	寝屋川春日	6.6
4520	寝屋川池田	6.7
4521	寝屋川高柳	8.7
4522	寝屋川御幸西	11.1
4523	寝屋川萱島東	10.0
4603	千代田台	0.5
4605	河内長野三日市	0.2
4606	河内長野木戸	0.5
4607	河内長野楠	0.6
4608	河内長野千代田台	8.7

住宅コード	住宅名	応募倍率
4704	松原一津屋	3.0
4705	松原立部	0.1
4706	松原天美	3.4
4707	松原岡	3.0
4708	松原上田	8.9
4709	松原一津屋	12.0
4806	大東朋来	1.9
4808	ペア大東朋来	0.6
4811	大東末広	46.3
4906	和泉今福	0.3
4907	和泉繁和	1.4
4908	和泉北信太	3.1
4909	和泉伯太	11.6
4910	和泉寺田	11.4
5003	箕面桜	5.0
5101	柏原河原	2.5
5102	柏原旭ヶ丘	1.8
5208	羽曳野高鷺	1.1
5209	羽曳野翠鳥園	2.6
5210	羽曳野碓井	1.1
5211	羽曳野野々上	8.2
5212	羽曳野古市	5.6
5310	門真古川橋	3.5
5312	門真御堂	24.2
5313	門真上島	33.5
5403	摂津南別府	1.6
5404	摂津味生	1.0
5405	摂津正雀	18.5
5406	摂津鳥飼西	3.6
5501	富木	2.8
5506	高石加茂	6.2
5507	高石綾井	1.5
5508	高石綾園	12.3
5606	藤井寺道明寺	0.5
5607	藤井寺小山西	1.6

令和6年度の総合募集における住宅別応募状況

住宅コード	住宅名	応募倍率
5608	藤井寺川北	0.6
5609	藤井寺大井	3.0
5610	藤井寺小山藤美	9.6
5711	東鴻池	1.4
5712	東鴻池第2	0.2
5713	東大阪加納	1.4
5714	東大阪稲田	4.2
5715	東大阪鴻池	5.0
5716	東大阪吉田	3.7
5717	東大阪春宮	8.1
5719	東大阪島之内	19.4
5720	東大阪玉串	17.9
5721	東大阪中鴻池	22.8
5722	東大阪新上小阪	32.2
5803	前畑	0.4
5804	泉南樽井	0.8
5805	泉南りんくう	10.0
5806	泉南岡田	2.2
5901	清滝	0.3
6003	交野松塚	1.6
6004	交野藤ヶ尾	1.3
8102	島本江川	0.8
8404	忠岡東第1	10.0
8405	忠岡東第2	12.0
8601	田尻芦原	1.5
8602	田尻りんくう	9.4
8803	東鳥取石田	0.4
9201	狭山	0.1
9302	美原南余部	2.9
9303	美原北余部	3.5
9304	美原平尾	1.6

随時募集のご案内

今回の総合募集の抽選の結果、応募割れとなった住戸については、次ページ以降のとおり各管理センターでセンター別募集（応募割れ住戸）の受付（抽選）を行います。

応募割れ住戸の受付で申込みのなかった住宅については、各管理センターで先着順に通年で随時受付を行います。

また、応募割れ住戸とは別に、応募から入居までの期間が他の住戸より短い住戸の募集を、各管理センターで行うことがあります。（センター別募集（早期入居住戸））

詳しくは、各管理センターにお問合せください。（1～2ページ参照）

随時募集の住戸については、各管理センターのホームページに掲載しています。ホームページアドレスについては、次ページ以降の各センターの「お問合せ・申込受付窓口」をご参照ください。

■ 申込資格

共通申込資格（15ページ参照）のすべての条件を満たしている必要があります。

なお、随時募集においては、単身者資格要件（49～50ページ参照）のない、60歳未満の単身者の方も申込みができます。

※シルバーハウジングに申込みするためには、45～46ページの申込資格を満たしている必要があります。

※車いす常用者世帯向け住宅に申込みするためには、47～48ページの申込資格を満たしている必要があります。

詳しくは、各管理センターにお問合せください。（1～2ページ参照）

令和8年2月総合募集のセンター別募集(応募割れ住戸)の受付(抽選)

A 豊中市内・池田市内・吹田市内・箕面市内の府営住宅 (東三国2丁目住宅を含む)

■ 応募割れ住戸の受付(抽選)

◎募集対象となる住戸及び抽選会場については、令和8年3月18日(水)以降、株式会社東急コミュニティー大阪府営住宅千里管理センターのホームページでご確認いただくか、下記窓口までお問合せください。

◎申込受付：令和8年3月18日(水)午前9時から令和8年3月26日(木)午後5時まで(ただし、日曜祝日は除く。)下記窓口において受付を行います。

※受付期間内に、ご本人が確認できる書類(運転免許証、マイナンバーカード等の公的書類)を持って、下記窓口へ直接お越しください。

◎上記期間に受付けた申込みについて、抽選会を行います。

〔公開抽選会〕

※参加は自由です。必ずしも参加される必要はありません。

とき 令和8年3月27日(金)午前10時

場所 千里朝日阪急ビル9階 会議室 豊中市新千里東町1丁目5番3号(収容人数8名)

(大阪モノレール「千里中央駅」徒歩約1分、北大阪急行線「千里中央駅」徒歩約4分)

〔抽選結果のお知らせ送付〕 令和8年3月30日(月)ごろ

※当選・落選にかかわらずお知らせします。

抽選結果は当日(午後から)株式会社東急コミュニティー大阪府営住宅千里管理センターのホームページに掲載します。

※電話での当落に関するお問い合わせにはお答えできません。

■ 先着順申込受付

◎令和8年3月30日(月)以降、申込みのなかった住宅については、下記窓口にて随時募集で受付を行います。

※郵送及びインターネットでの受付は行っておりません。

※ご不明な点については、大阪府営住宅千里管理センターまでお問合せ願います。

お問合せ・申込受付窓口

※案内図は巻末の「指定管理者(管理センター)案内図」をご覧ください。

大阪府営住宅千里管理センター(株式会社東急コミュニティー)

〒560-0082 豊中市新千里東町1丁目5番3号 千里朝日阪急ビル 9階

電話 06-6155-2782

HPアドレス <https://www.osakafueijutaku.jp/>

【B】 高槻市内・茨木市内・摂津市内・島本町内の府営住宅

■ 応募割れ住戸の受付（抽選）

◎募集対象となる住戸及び抽選会場については、令和8年3月18日（水）以降、株式会社東急コミュニティー大阪府営住宅高槻管理センターのホームページでご確認いただくか、下記窓口までお問合せください。

◎申込受付：令和8年3月18日（水）午前9時から令和8年3月26日（木）午後5時まで（ただし、日曜日は除く。）下記窓口において受付を行います。

※受付期間内に、ご本人が確認できる書類（運転免許証、マイナンバーカード等の公的書類）を持って、下記窓口へ直接お越しください。

◎上記期間に受付けた申込みについて、抽選会を行います。

〔公開抽選会〕

※参加は自由です。必ずしも参加される必要はありません。

とき 令和8年3月27日（金）午前10時

場所 クロスパル高槻（高槻市立総合市民交流センター）2階 201会議室
高槻市紺屋町1番2号（収容人数40名）

（阪急京都本線「高槻市駅」徒歩約12分 JR京都線「高槻駅」徒歩約3分）

〔抽選結果のお知らせ送付〕 令和8年3月30日（月）ごろ

※当選・落選にかかわらずお知らせします。

抽選結果は当日（午後から）株式会社東急コミュニティー大阪府営住宅高槻管理センターのホームページに掲載します。

※電話での当落に関するお問い合わせにはお答えできません。

■ 先着順申込受付

◎令和8年3月30日（月）以降、申込みのなかった住宅については、下記窓口にて随時募集として受付を行います。

※郵送及びインターネットでの受付は行っておりません。

※ご不明な点については大阪府営住宅高槻管理センターまでお問合せ願います。

お問合せ・申込受付窓口

※案内図は巻末の「指定管理者（管理センター）案内図」をご覧ください。

大阪府営住宅高槻管理センター（株式会社東急コミュニティー）

〒569-0803 高槻市高槻町15番8号 ダイエツビル 5階

電話 072-685-1092

HPアドレス <https://www.osakafueijutaku.jp/>

㊦ 守口市内・枚方市内・寝屋川市内・大東市内・門真市内・四條畷市内・交野市内の府営住宅（大東朋来住宅・ペア大東朋来住宅を除く）

■ 応募割れ住戸の受付（抽選）

◎募集対象となる住戸及び抽選会場については、令和8年3月18日（水）以降、株式会社東急コミュニティー大阪府営住宅守口管理センターのホームページでご確認いただくか、下記窓口までお問合せください。

◎申込受付：令和8年3月18日（水）午前9時から令和8年3月26日（木）午後5時まで（ただし、日曜祝日は除く。）下記窓口において受付を行います。

※受付期間内に、ご本人が確認できる書類（運転免許証、マイナンバーカード等の公的書類）を持って、下記窓口にご来所ください。

◎上記期間に受付けた申込みについて、抽選会を行います。

〔公開抽選会〕

※参加は自由です。必ずしも参加される必要はありません。

とき 令和8年3月27日（金）午前10時

場所 守口文化センター3階会議室2 守口市河原町8番22号（収容人数24名）

（京阪本線「守口市駅」徒歩約2分、OsakaMetro谷町線「守口駅」徒歩約8分）

〔抽選結果のお知らせ送付〕 令和8年3月30日（月）ごろ

※当選・落選にかかわらずお知らせします。

抽選結果は当日（午後から）株式会社東急コミュニティー大阪府営住宅守口管理センターのホームページに掲載します。

※電話での当落に関するお問い合わせにはお答えできません。

■ 先着順申込受付

◎令和8年3月30日（月）以降、申込みのなかった住宅については、下記窓口にて随時募集として受付を行います。

※郵送及びインターネットでの受付は行っておりません。

※ご不明な点については大阪府営住宅守口管理センターまでお問合せ願います。

お問合せ・申込受付窓口

※案内図は巻末の「指定管理者（管理センター）案内図」をご覧ください。

大阪府営住宅守口管理センター（株式会社東急コミュニティー）

〒570-0083 守口市京阪本通1丁目2番3号 損保ジャパン守口ビル1階

電話 06-6780-9115

HPアドレス <https://www.osakafueijutaku.jp/>

□ 東大阪市内の府営住宅及び大東朋来住宅・ペア大東朋来住宅

■ 応募割れ住戸の受付（抽選）

◎募集対象となる住戸及び抽選会場については、令和8年3月18日（水）以降、株式会社穴吹ハウジングサービス大阪府営住宅布施管理センターのホームページでご確認いただくか、下記窓口までお問合せください。

◎申込受付：令和8年3月18日（水）午前9時から令和8年3月25日（水）午後5時まで（ただし、日曜祝日は除く。）下記窓口において受付を行います。

※受付期間内に、ご本人が確認できる書類（運転免許証、マイナンバーカード等の公的書類）を持って、下記窓口に直接お越しください。

◎上記期間に受付けた申込みについて、抽選会を行います。

〔公開抽選会〕

※参加は自由です。必ずしも参加される必要はありません。

とき 令和8年3月27日（金）午前10時

場所 クレアホールふせ 小ホール 東大阪市足代北2丁目1-13（近鉄電車「布施駅」徒歩5分）

〔抽選結果のお知らせ送付〕 令和8年4月2日（木）ごろ

※当選・落選にかかわらずお知らせします。

抽選結果は当日（午後から）株式会社穴吹ハウジングサービス大阪府営住宅布施管理センターのホームページに掲載します。

※電話での当落に関するお問い合わせにはお答えできません。

■ 先着順申込受付

◎令和8年4月2日（木）以降、申込みのなかった住宅については、下記窓口にて随時募集として受付を行います。

※郵送及びインターネットでの受付は行っておりません。

※ご不明な点については大阪府営住宅布施管理センターまでお問合せ願います。

お問合せ・申込受付窓口

※案内図は巻末の「指定管理者（管理センター）案内図」をご覧ください。

大阪府営住宅布施管理センター（株式会社穴吹ハウジングサービス）

〒577-0056 東大阪市長堂1丁目5番6号 布施駅前セントラルビル6階

電話 06-6789-0321

HPアドレス <https://osaka-fujyu.com/>

【E】 八尾市内・松原市内・柏原市内・羽曳野市内・藤井寺市内・富田林市内・河内長野市内・大阪狭山市内の府営住宅

■ 応募割れ住戸の受付（抽選）

◎募集対象となる住戸及び抽選会場については、令和8年3月13日（金）以降、日本管財株式会社大阪府営住宅藤井寺管理センターのホームページでご確認いただくか、下記窓口までお問合せください。

◎申込受付：令和8年3月13日（金）午前9時から令和8年3月19日（木）午後5時まで（ただし、日曜祝日は除く。）下記窓口において受付を行います。

※受付期間内に、ご本人が確認できる書類（運転免許証、マイナンバーカード等）を持って、下記窓口
に直接お越しください。

◎上記期間に受付けた申込みについて、抽選会を行います。

〔公開抽選会〕

※参加は自由です。必ずしも参加される必要はありません。

とき 令和8年3月24日（火）午前10時

場所 パープルホール 4階 中会議室A（収容人数50名）藤井寺市北岡1-2-3

（近鉄南大阪線「藤井寺駅」徒歩約10分）

〔抽選結果のお知らせ送付〕 令和8年3月27日（金）

※当選・落選にかかわらずお知らせします。

抽選結果は当日（午後から）日本管財株式会社大阪府営住宅藤井寺管理センターのホームページに掲載します。

※電話での当落に関するお問い合わせにはお答えできません。

■ 先着順申込受付

◎応募割れ抽選会終了後、申込みのなかった住宅については、令和8年3月31日（火）以降、下記窓口にて随時募集として受付を行います。

※郵送及びインターネットでの受付は行っておりません。

※ご不明な点については大阪府営住宅 藤井寺管理センターまでお問合せ願います。

お問合せ・申込受付窓口	※案内図は巻末の「指定管理者（管理センター）案内図」をご覧ください。
大阪府営住宅藤井寺管理センター（日本管財株式会社）	
〒583-0026 藤井寺市春日丘1丁目8番5号 藤井寺駅前ビル3階	
電話 072-930-1093	
HPアドレス https://www.osaka-fuei.com	

F 堺市（南区を除く）内、泉大津市内、和泉市内、高石市内、忠岡町内の府営住宅

■ 応募割れ住戸の受付（抽選）

◎募集対象となる住戸及び抽選会場については、令和8年3月18日（水）以降、株式会社東急コミュニティー大阪府営住宅堺東管理センターのホームページでご確認いただくか、下記窓口までお問合せください。

◎申込受付：令和8年3月18日（水）午前9時から令和8年3月26日（木）午後5時まで（ただし、日曜祝日は除く。）下記窓口において受付を行います。

※受付期間内に、ご本人が確認できる書類（運転免許証、マイナンバーカード等の公的書類）を持って、下記窓口へ直接お越しください。

◎上記期間に受付けた申込みについて、抽選会を行います。

〔公開抽選会〕

※参加は自由です。必ずしも参加される必要はありません。

とき 令和8年3月27日（金）午前10時

場所 大阪府営住宅堺東管理センター（収容人数8名）堺市堺区北瓦町1丁3番17号

堺東センタービル3階

（南海高野線「堺東駅」徒歩約4分）

〔抽選結果のお知らせ送付〕 令和8年3月30日（月）ごろ

※当選・落選にかかわらずお知らせします。

抽選結果は当日（午後から）株式会社東急コミュニティー 大阪府営住宅 堺東管理センターのホームページに掲載します。

※電話での当落に関するお問い合わせにはお答えできません。

■ 先着順申込受付

◎令和8年3月30日（月）以降、申込みのなかった住宅については、下記窓口にて随時募集として受付を行います。

※郵送及びインターネットでの受付は行っておりません。

※ご不明な点については大阪府営住宅 堺東管理センターまでお問合せ願います。

お問合せ・申込受付窓口	※案内図は巻末の「指定管理者（管理センター）案内図」をご覧ください。
大阪府営住宅堺東管理センター（株式会社東急コミュニティー） 〒590-0076 堺市堺区北瓦町1丁3番17号 堺東センタービル3階 電話 072-221-1083 HPアドレス https://www.osakafueijutaku.jp/	

G 堺市南区（泉北ニュータウン）内の府営住宅

■ 応募割れ住戸の受付（抽選）

◎募集対象となる住戸及び抽選会場については、令和8年3月18日（水）以降、株式会社東急コミュニティー大阪府営住宅泉北管理センターのホームページでご確認いただくか、下記窓口までお問合せください。

◎申込受付：令和8年3月18日（水）午前9時から令和8年3月26日（木）午後5時まで（ただし、日曜祝日は除く。）下記窓口において受付を行います。

※受付期間内に、ご本人が確認できる書類（運転免許証、マイナンバーカード等の公的書類）を持って、下記窓口にご来所ください。

◎上記期間に受付けた申込みについて、抽選会を行います。

〔公開抽選会〕

※参加は自由です。必ずしも参加される必要はありません。

とき 令和8年3月27日（金）午前10時

場所 大阪府営住宅泉北管理センター（収容人数12名） 堺市南区原山台1丁1番2号

イーストナニワビル3階

（南海泉北線「梅・美木多駅」徒歩約2分）

〔抽選結果のお知らせ送付〕 令和8年3月30日（月）ごろ

※当選・落選にかかわらずお知らせします。

抽選結果は当日（午後から）株式会社東急コミュニティー大阪府営住宅泉北管理センターのホームページに掲載します。

※電話での当落に関するお問い合わせにはお答えできません。

■ 先着順申込受付

◎令和8年3月30日（月）以降、申込みのなかった住宅については、下記窓口にて随時募集として受付を行います。

◎郵送及びインターネットでの受付は行っておりません。

◎ご不明な点については大阪府営住宅泉北管理センターまでお問合せ願います。

お問合せ・申込受付窓口

※案内図は巻末の「指定管理者（管理センター）案内図」をご覧ください。

大阪府営住宅泉北管理センター（株式会社東急コミュニティー）

〒590-0132 堺市南区原山台1丁1番2号 イーストナニワビル4階

電話 072-290-6073

HPアドレス <https://www.osakafueijutaku.jp/>

H 岸和田市内・貝塚市内・泉佐野市内・泉南市内・阪南市内・熊取町内・田尻町内・岬町内の府営住宅

■ 応募割れ住戸の受付（抽選）

◎募集対象となる住戸及び抽選会場については、令和8年3月18日（水）以降、株式会社東急コミュニティー大阪府営住宅岸和田管理センターのホームページでご確認いただくか、下記窓口までお問合せください。

◎申込受付：令和8年3月18日（水）午前9時から令和8年3月26日（木）午後5時まで（ただし、日曜祝日は除く。）下記窓口において受付を行います。

※受付期間内に、ご本人が確認できる書類（運転免許証、マイナンバーカード等の公的書類）を持って、下記窓口にご来場ください。

◎上記期間に受付けた申込みについて、抽選会を行います。

〔公開抽選会〕

※参加は自由です。必ずしも参加される必要はありません。

とき 令和8年3月27日（金）午前10時

場所 泉州ビル地下1階 会議室 岸和田市宮本町27-1

（収容人数15名）

（南海本線「岸和田駅」より徒歩約6分）

〔抽選結果のお知らせ送付〕 令和8年3月30日（月）ごろ

※当選・落選にかかわらずお知らせします。

抽選結果は当日（午後から）株式会社東急コミュニティー大阪府営住宅岸和田管理センターのホームページに掲載します。

※電話での当落に関するお問い合わせにはお答えできません。

■ 先着順申込受付

◎令和8年3月30日（月）以降、申込みのなかった住宅については、下記窓口にて随時募集として受付を行います。

※郵送及びインターネットでの受付は行っておりません。

※ご不明な点については大阪府営住宅岸和田管理センターまでお問合せ願います。

お問合せ・申込受付窓口

※案内図は巻末の「指定管理者（管理センター）案内図」をご覧ください。

大阪府営住宅岸和田管理センター（株式会社東急コミュニティー）

〒596-0054 岸和田市宮本町27-1 泉州ビル3階

電話 072-447-9542

HPアドレス <https://www.osakafueijutaku.jp/>

各指定管理者（管理センター）案内図

豊中市内・池田市内・吹田市内・箕面市内の府営住宅 （東三国2丁目住宅を含む）

A 大阪府営住宅千里管理センター（(株)東急コミュニティー）
〒560-0082 豊中市新千里東町1丁目5番3号 千里朝日阪急ビル9階
電話 06-6155-2782



高槻市内・茨木市内・摂津市内・島本町内の府営住宅

B 大阪府営住宅高槻管理センター（(株)東急コミュニティー）
〒569-0803 高槻市高槻町15番8号 ダイエツビル5階
電話 072-685-1092



守口市内・枚方市内・寝屋川市内・大東市内・門真市内・四條畷市内・
交野市内の府営住宅（大東朋来住宅・ペア大東朋来住宅を除く）

C 大阪府営住宅守口管理センター（（株）東急コミュニティー）

〒570-0083 守口市京阪本通1丁目2番3号 損保ジャパン守口ビル1階

電話 06-6780-9115



東大阪市内の府営住宅及び大東朋来住宅・ペア大東朋来住宅

D 大阪府営住宅布施管理センター（（株）穴吹ハウジングサービス）

〒577-0056 東大阪市長堂1丁目5番6号 布施駅前セントラルビル6階

電話 06-6789-0321

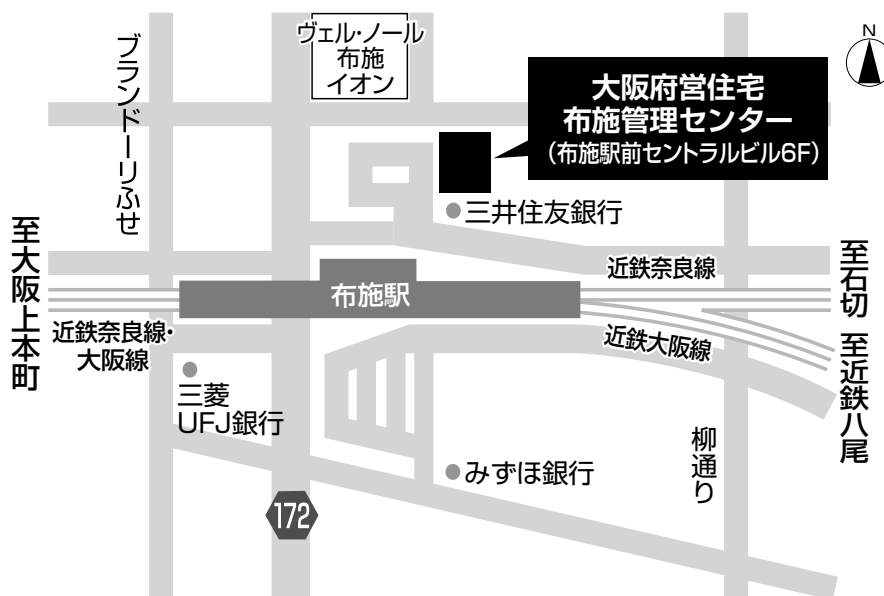

八尾市内・松原市内・柏原市内・羽曳野市内・藤井寺市内・富田林市内・河内長野市内・大阪狭山市内の府営住宅

E 大阪府営住宅藤井寺管理センター（日本管財（株））
〒583-0026 藤井寺市春日丘1丁目8番5号 藤井寺駅前ビル3階
電話 072-930-1093



堺市（南区を除く）内・泉大津市内・和泉市内・高石市内・忠岡町内の府営住宅

F 大阪府営住宅堺東管理センター（（株）東急コミュニティー）
〒590-0076 堺市堺区北瓦町1丁3番17号 堺東センタービル3階
電話 072-221-1083

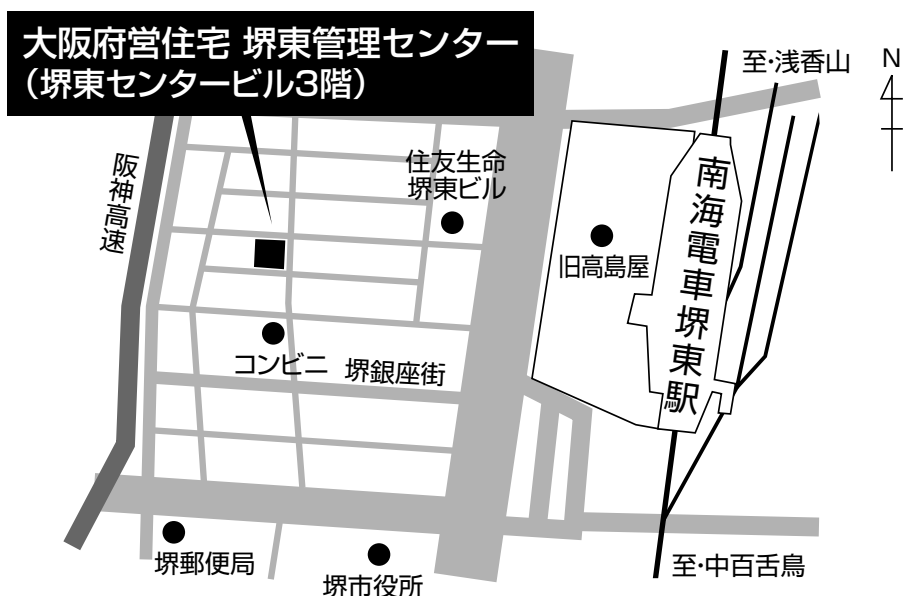

堺市南区(泉北ニュータウン)内の府営住宅

G 大阪府営住宅泉北管理センター((株)東急コミュニティー)
〒590-0132 堺市南区原山台1丁1番2号 イーストナニワビル4階
電話 072-290-6073



岸和田市内・貝塚市内・泉佐野市内・泉南市内・阪南市内・熊取町内・田尻町内・岬町内の府営住宅

H 大阪府営住宅岸和田管理センター((株)東急コミュニティー)
〒596-0054 岸和田市宮本町27-1 泉州ビル3階
電話 072-447-9542



府営住宅の抽選方法

府営住宅総合募集の抽選は、申込区分ごとに抽選を行うのではなく、1回の抽選で全ての申込区分の当選番号を決める「一連番号方式」とよばれる方法で行っています。具体的な例は次のとおりです。

例：最も申込みの多かった住戸の応募受付数が284であった場合、

- (1) まず、百の位の0から2までの玉3個を抽選機に入れ出た玉の順番が1、0、2でした。
- (2) 次に、十の位の0から9までの玉10個を抽選機に入れ、出た玉の順番が0、7、1、4、3、6、8、2、5、9でした。
- (3) 最後に一の位の0から9までの玉10個を抽選機に入れ、出た玉の順番が3、2、7、6、0、4、5、9、1、8でした。
- (4) 抽選の結果を表にすると次のとおりとなります。

順 位	1	2	3	4	5	6	7	8	9	10
百の位	1	0	2							
十の位	0	7	1	4	3	6	8	2	5	9
一の位	3	2	7	6	0	4	5	9	1	8

- (5) 百の位、十の位、一の位の数字の順位が決まったので、数字を百の位から順に組み合わせていきます。

103、003、203、173、073、273、113、013、213、…… 198、098、298

- (6) 当選番号及び当選順位は、応募状況に応じ、抽選結果表に記録された数字の組み合わせによって決定します。

例えば、受付数が29（抽選番号が1番から29番まで）の住戸の場合

103、003、203、173、073、273、113、013、213 ……

当選

補欠

29より大きな抽選番号はありませんので、29より大きな数字は除外します。したがって当選番号は003番、補欠が013番となります。

「一連番号方式」は、多数に区分されたものを一連の抽選により迅速に処理できることから一般的に用いられており、他の自治体においても採用されている方法です。なお、抽選は公開で行っております。抽選日及び抽選会場については13～14ページをご覧ください。

[illegible]

お問合せ先 ●大阪府都市整備部住宅建築局住宅経営室経営管理課（推進グループ） ☎06-6941-0351（代表）

令和7年度 大阪府営住宅募集一覧

募 集 区 分	応 募 区 分 ・ 対 象 者 等	募集時期	対象住宅
総合募集 《抽 選》	<p>◎ 一般世帯向け</p> <p>◎ 子育て世帯向け</p> <p>◎ 新婚・子育て世帯向け</p> <p>◎ 福祉世帯向け</p> <ul style="list-style-type: none"> ・ 高齢者世帯 ・ ひとり親世帯 ・ 障がい者世帯 ・ ハンセン病療養所入所者等の世帯 ・ 犯罪被害者等の世帯 ・ 単身者、DV被害者 <p>◎ 親子近居向け</p> <ul style="list-style-type: none"> ・ 高齢の親世帯・障がい者世帯又は子育て世帯の日常のふれあいや援助ができるよう、近くの府営住宅への入居を希望する子世帯又は親世帯、DV被害者 <p>◎ シルバーハウジング</p> <ul style="list-style-type: none"> ・ 65歳以上の高齢者の2人世帯又は単身者 <p>◎ 車いす常用者世帯向け</p> <ul style="list-style-type: none"> ・ 身体障がい者手帳等の交付を受けている車いす常用者世帯 <p>※申込みは1世帯につき、1通に限ります。 応募・申込区分が違って、重複申込みはできません。</p>	<p>4月</p> <p>6月</p> <p>8月</p> <p>10月</p> <p>12月</p> <p>2月</p>	新 築 あ き 家
随時募集	<p>過去の総合募集において応募割れとなった住宅については、先着順に申込みを受付けます。 ※総合募集との重複申込みはできません。</p>	随 時	あ き 家

■ 申込書の配布場所

- ・ 大阪府 都市整備部 住宅建築局 住宅経営室
- ・ 大阪府営住宅千里管理センター（(株)東急コミュニティー）
- ・ 大阪府営住宅高槻管理センター（(株)東急コミュニティー）
- ・ 大阪府営住宅守口管理センター（(株)東急コミュニティー）
- ・ 大阪府営住宅布施管理センター（(株)穴吹ハウジングサービス）
- ・ 大阪府営住宅藤井寺管理センター（日本管財（株））
- ・ 大阪府営住宅堺東管理センター（(株)東急コミュニティー）
- ・ 大阪府営住宅泉北管理センター（(株)東急コミュニティー）
- ・ 大阪府営住宅岸和田管理センター（(株)東急コミュニティー）
- ・ 各府民お問合せセンター情報プラザ（府税事務所内）
- ・ 府庁別館住宅相談室
- ・ 各市区町村の住宅担当課等
- ・ 大阪市立住まい情報センター（住情報プラザ）（休館日：火曜日）



この印刷物は、印刷用の紙へリサイクルできます。