

# 総合募集

## 募集住宅一覧表

総合募集 780戸	応募区分	新築	あき家
	一般世帯向け 〔うち、事故住宅〕	—	202戸 P65～ (23戸) P78～
福祉世帯向け(単身者を含む) 〔うち、事故住宅〕	—	319戸 P83～ (39戸) P102～	
新婚・子育て世帯向け	—	219戸 P107～	
期限付入居住宅(若年者世帯向け)	—	8戸 P123～	
親子近居向け(単身者を含む)	—	7戸 P127～	
シルバーハウジング(単身者を含む) 〔うち、事故住宅〕	—	11戸 P133 (2戸) P134	
車いす常用者世帯向け(単身者を含む) 〔うち、事故住宅〕	—	14戸 P137～ (2戸) P139	
	合計	—	780戸

- ◎あき家住宅の入居予定者を定めるための「あき家募集」があります。
- ◎申込みは1世帯1通とします。2通以上申込みされた場合は、失格となります。
- ◎単身者の方は、福祉世帯向け募集、親子近居向け募集、シルバーハウジング又は車いす常用者世帯向け募集の入居人数が「1人以上」又は「1人専用」の申込区分から選んでください。
- ◎総合募集以外にも、過去の総合募集で応募割れがあった住宅については、先着順に随時受付しています。  
詳しくは、各指定管理者にお問合せください(1～2ページ参照)。  
また、今回の総合募集で応募割れがあった住宅についても、受付(抽選)を行います。詳しくは、147～157ページをご覧ください。
- ◎住宅の建替予定に関するお問合せ先：  
大阪府 都市整備部 住宅建築局 住宅経営室 住宅整備課 電話06-6941-0351(代表)

# 募集住宅一覧の見方と注意事項

## 募集住宅一覧表の見方

市区町名	入居人数	申込区分 住宅名 棟・号室	寝室数	浴槽	階層 エレベータ	所在地 (交通機関)	完成年度 (面積)	家賃額(円)		備考
								区分1	区分4	
								区分6	近傍同種家賃(参考)	
〇〇市	〇人以上	0000-00-0000-00 〇〇〇〇 〇〇棟〇〇〇号室	〇 寝室	有 / 無	〇階 エレベータ なし	〇〇〇〇〇〇 {〇〇〇〇〇〇〇〇}	S〇〇 (〇㎡)	〇〇,〇〇〇円 程度	〇〇,〇〇〇円 程度	
							〇〇,〇〇〇円 程度	〇〇,〇〇〇円 程度		

**申込区分** 申込書に記入していただく下線部分のような12桁の数字です。  
(例1) 3309-11-0301-13 (桜塚 11棟301号室) (例2) 4008-04-0504-13 (牧野北 4棟504号室)

**寝室数**

- ・1寝室は、標準タイプで6畳の寝室がある住戸です。
- ・2寝室は、標準タイプで6畳、4.5畳の寝室がある住戸です。
- ・3寝室は、標準タイプで6畳、4.5畳、4.5畳の寝室がある住戸です。
- ・3L寝室は、標準タイプで6畳、4.5畳、4.5畳の寝室と20㎡程度のリビングがある住戸又は標準タイプで6畳、6畳、4.5畳の寝室と4.5畳の居間がある住戸です。
- ・4寝室は、標準タイプで6畳、4.5畳、4.5畳、4.5畳の寝室がある住戸です。

**浴槽**

- ・「有」は、浴槽の設置されている住戸です。
- ・「無」は、浴槽の設置されていない住戸です。

なお、浴室スペースがあり、浴槽の設置されていない住戸については、浴槽・風呂釜等の設置は自己負担をお願いします。詳しくは、下記の注意事項をご覧ください。

**階層** 募集住戸の階層です。

**エレベータ**

- ・エレベータ停止は、中層又は高層住宅でエレベータが停止する階です。
- ・エレベータ停止（半階段あり）は、階段の踊り場部分にエレベータの停止する住宅です。エレベータから住戸内に入るまでに、半階段階段の昇降が必要となります。
- ・エレベータ通過は、中層又は高層住宅でエレベータが通過する階です。
- ・エレベータなしは、エレベータのない中層住宅です。

**面積** 住戸の専用部分のおおよその面積です。廊下、階段、バルコニー部分は含んでいません。

**家賃** 区分1、区分4、区分6は、入居者の月収額などをもとに法令の規定により算出した家賃のことで、入居者の皆様に月々払っていただく家賃の目安になります。

- ・区分1は、申込世帯の月収額が104,000円以下の場合の家賃（最低額の家賃）
- ・区分4は、申込世帯の月収額が139,001円～158,000円の場合（最高額の家賃※裁量世帯を除く）
- ・区分6は、申込世帯の月収額が186,001円～214,000円の場合（裁量世帯の最高額の家賃）
- ・近傍同種家賃（参考）は、工事費などをもとに法令の規定により算出した家賃で、近傍の同種の民間家賃相当額になります。(月々支払っていただく家賃額ではありません。)

※申込世帯の月収額は31～32ページの月収額計算表で計算してください。  
また、家賃額は、毎年度見直しを行いますので変更になる場合があります。

## 注意事項

### ●浴槽・風呂釜、及び洗濯機の設置について

浴槽「無」住戸の浴槽・風呂釜は、入居者の個人負担で設置していただくことになっております。

・一部の住宅では、大阪ガス㈱の浴槽・風呂釜のメンテナンスリース制度を利用していただくことができます。

なお、入居される住戸に、既にリース制度の浴槽・風呂釜が設置されている場合、大阪ガス㈱とリース契約を行い、引き続きご利用くださいますようお願いいたします。

リース制度では、浴槽・風呂釜の月額リース料金は3,325円～4,590円（税込）程度です。(保証金10,000円が別途必要です。)ただし、リース事業の運営状況等により、リース料金を改定することがあります。

※リース制度が利用できない住戸タイプもありますので、ご注意ください。

・また、一部の住宅では、前入居者が個人で設置した浴槽・風呂釜について、再利用可能な浴槽・風呂釜が設置されている場合、無償譲渡を受けて使用していただくことができます。

入居される住戸に、再利用可能な浴槽・風呂釜が設置されている場合、譲渡の条件を承諾のうえ、使用していただきますようお願いいたします。なお、該当する住戸については、「入居案内」送付時にお知らせします。  
なお、一部の住宅では、室内に洗濯機の設置スペースが確保できない住戸タイプがありますので、ご注意ください。

## ●中層エレベータ設置について

募集時点において、エレベータ（EV）の設置を検討している住宅の募集住戸、又はエレベータ設置工事中の住宅の募集住戸については、募集住宅一覧表の募集住戸の備考欄に、「EV検討中」もしくは「EV工事中」と記載しています。

エレベータ（EV）検討中とは・・・ 募集時点において、エレベータ設置を検討中の住戸です。

- ・ 検討の結果、エレベータが設置されない場合があります。
- ・ 入居時にはエレベータ設置工事を開始している場合があります。

エレベータ（EV）工事中とは・・・ 募集時点において、エレベータ設置工事中（工事を予定しているものも含みます。）の住宅にある住戸です。

※エレベータを利用する場合に半階分の階段の昇降が必要となる住戸があります。また、エレベータが設置された場合でも、エレベータが停止しない階があります。

※エレベータが設置された場合、家賃及び共益費が上昇することがあります。

※エレベータ設置工事中の場合又は今後エレベータ設置工事が行われた場合、下記の影響が生じるおそれがありますので、申込みの際にはご留意ください。

お問合せ先：大阪府 都市整備部 住宅建築局 住宅経営室 施設保全課 電話：06-6941-0351（代表）

### ※中層エレベータ設置に係る工事に伴う影響は、以下のようなものがあります。

- ・ 騒音、振動、ほこり、臭気が発生します。
- ・ ダンプ車やコンクリートミキサー車など大型工事車両が敷地内を通行します。
- ・ ごみ置場、駐輪場が工事区域にあるため、仮設のものを利用していただく場合があります。
- ・ 広場等を監督員事務所や資材置場、残土の仮置場などで使用する場合があります。
- ・ 駐車場が工事区域にあるため、新規契約を停止している場合があります。
- ・ 工事区域にある住棟へは、車は寄り付けません。また、仮設通路を設置するため足元が悪くなります。
- ・ 電気、電話、ケーブルテレビ、インターネット、電化製品（エアコン等）、給排水、ガスについて一時的に使用できない場合があります。なお、停電時はエレベータが利用できません。
- ・ 工事期間中、バルコニーは使用できない場合がありますので、①～②についてご注意ください。

① 私物移動にかかる費用は、入居者負担となります。

② 中層エレベーター設置工事に伴い、パラボラアンテナの位置の変更が必要な場合があります。また、エレベーター棟の設置位置によってBS,CS放送等が視聴できなくなる場合があります。

なお、パラボラアンテナの取り外し・取付けの費用に関しては入居者負担となります。

※入居後工事を理由とした住宅替えはできません。

# 府営住宅の間取り例（標準タイプ）

これは一般的な例示であって、必ずしもこのような間取りになっているとは限りません。

## 2寝室住宅

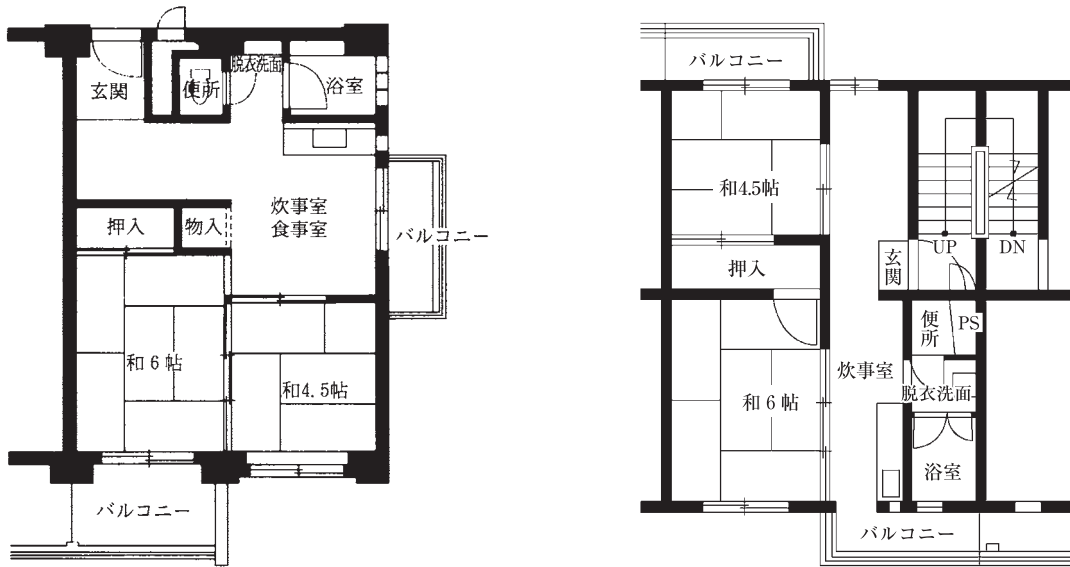

## 3寝室住宅

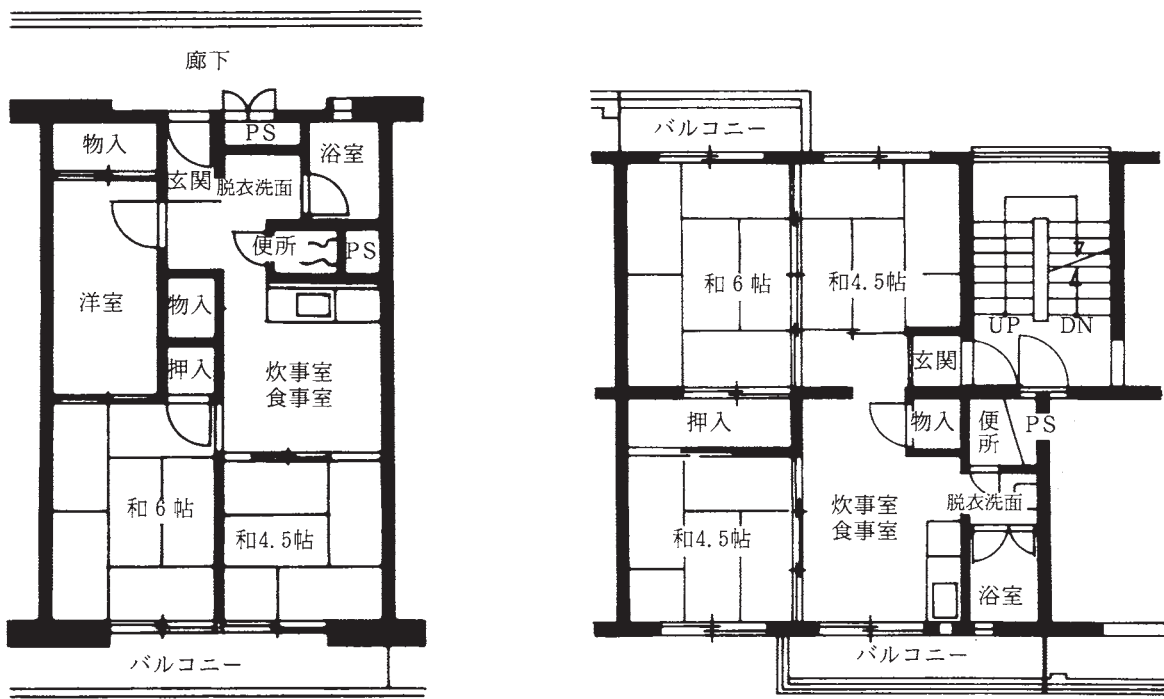

## 一般世帯向け 募集住宅一覧表

(あ き 家)

(事 故 住 宅)

※申込資格は、37ページをご覧ください。

※この応募区分は、単身者の方は申込みはできません。

一般世帯向けあき家募集住宅一覧表

お問合せ先の所在地・電話番号については、1～2ページをご参照ください。

A 問合先 株式会社東急コミュニティー 大阪府営住宅千里管理センター										
市区町名	入居人数	申込区分 住宅名 棟・号室	寝室数	浴槽	階層 エレベータ	所在地 〔交通機関〕	完成年度 (面積)	家賃額(円)		備考
								区分1 区分6	区分4 近傍同種家賃(参考)	
豊中市	2人以上	3316-03-1104-13 豊中服部本町 03棟1104号室	2 寝室	有	11階 エレベータ 停止	豊中市服部本町5丁目 〔阪急宝塚線服部天神駅 徒歩約10分〕	H08 (44㎡)	21,300円 程度	31,700円 程度	
								41,800円 程度	98,800円 程度	
池田市	2人以上	3403-04-0303-13 池田伏尾台 04棟0303号室	3 寝室	無	3階 エレベータ なし	池田市伏尾台2丁目 〔阪急宝塚線池田駅→阪急バス池田(西のりば)→伏尾台センター〕	S57 (63㎡)	21,100円 程度	31,500円 程度	
								41,500円 程度	62,300円 程度	
池田市	2人以上	3404-01-0608-13 池田城南 01棟0608号室	3 寝室	有	6階 エレベータ 停止	池田市城南3丁目 〔阪急宝塚線池田駅 徒歩約15分〕	H24 (59㎡)	29,300円 程度	43,600円 程度	
								57,500円 程度	76,000円 程度	
吹田市	2人以上	3503-02-1306-13 岸部第1 02棟1306号室	2 寝室	有	13階 エレベータ 通過	吹田市岸部北2丁目 〔JR京都線岸辺駅 徒歩約13分〕	S45 (42㎡)	14,800円 程度	22,000円 程度	風呂設備設置事業済
								29,100円 程度	34,100円 程度	
	2人以上	3504-02-0807-13 吹田山田西 02棟0807号室	3 寝室	無	8階 エレベータ 通過	吹田市山田西2丁目 〔阪急千里線南千里駅→阪急バス南千里→佐竹台6丁目〕	S56 (61㎡)	24,600円 程度	36,600円 程度	
								48,300円 程度	63,500円 程度	
	2人以上	3507-02-0405-13 吹田川園 02棟0405号室	3 寝室	無	4階 エレベータ 停止	吹田市川園町 〔阪急京都線相川駅 徒歩約13分〕	H08 (63㎡)	30,200円 程度	45,000円 程度	
								59,300円 程度	92,500円 程度	
	2人以上	3519-16-0301-13 千里佐竹台 16棟0301号室	3 寝室	有	3階 エレベータ なし	吹田市佐竹台2丁目 〔阪急千里線南千里駅 徒歩約7分〕	H03 (60㎡)	28,300円 程度	42,100円 程度	風呂設備設置事業済
								55,600円 程度	97,800円 程度	
2人以上	3520-10-0705-13 吹田佐竹台 10棟0705号室	3 寝室	有	7階 エレベータ 停止	吹田市佐竹台5丁目 〔阪急千里線南千里駅 徒歩約10分〕	H28 (59㎡)	32,400円 程度	48,200円 程度		
							63,600円 程度	112,200円 程度		
2人以上	3521-05-0907-13 吹田高野台 05棟0907号室	3 寝室	有	9階 エレベータ 停止	吹田市高野台1丁目 〔阪急千里線南千里駅 徒歩約15分〕	H29 (59㎡)	32,500円 程度	48,400円 程度		
							63,800円 程度	123,100円 程度		
2人以上	3522-02-0710-13 吹田藤白台 02棟0710号室	3 寝室	有	7階 エレベータ 停止	吹田市藤白台3丁目 〔阪急千里線北千里駅 徒歩約6分〕	H26 (59㎡)	31,700円 程度	47,200円 程度		
							62,200円 程度	71,500円 程度		
2人以上	3525-03-0712-13 吹田竹見台 03棟0712号室	2 寝室	有	7階 エレベータ 停止	吹田市竹見台4丁目 〔北大阪急行桃山台駅 徒歩約4分〕	H27 (49㎡)	27,100円 程度	40,300円 程度		
							53,200円 程度	58,100円 程度		

B 問合先 株式会社東急コミュニティー 大阪府営住宅高槻管理センター										
市区町名	入居人数	申込区分 住宅名 棟・号室	寝室数	浴槽	階層 エレベータ	所在地 〔交通機関〕	完成年度 (面積)	家賃額(円)		備考
								区分1 区分6	区分4 近傍同種家賃(参考)	
高槻市	4人以上	3708-29-0602-13 高槻芝生 29棟0602号室	4 寝室	有	6階 エレベータ 停止	高槻市芝生町2丁目 〔阪急京都線富田駅→市バス阪急富田駅→芝生住宅〕	H09 (75㎡)	34,200円 程度	50,900円 程度	風呂設備設置事業済
								67,100円 程度	108,400円 程度	
	3人以上	3708-29-0703-13 高槻芝生 29棟0703号室	3L 寝室	有	7階 エレベータ 停止	高槻市芝生町2丁目 〔阪急京都線富田駅→市バス阪急富田駅→芝生住宅〕	H09 (75㎡)	34,200円 程度	50,900円 程度	風呂設備設置事業済
67,100円 程度								108,400円 程度		
3人以上	3719-26-0306-13 高槻天川 26棟0306号室	3L 寝室	有	3階 エレベータ なし	高槻市天川町 〔阪急京都線高槻市駅 徒歩約16分〕	H08 (70㎡)	31,700円 程度	47,200円 程度	風呂設備設置事業済	
							62,300円 程度	111,900円 程度		

一般世帯向けあき家募集住宅一覧表

お問合せ先の所在地・電話番号については、1～2ページをご参照ください。

一般世帯向け

B 問合先 株式会社東急コミュニティー 大阪府営住宅高槻管理センター										
市区町名	入居人数	申込区分 住宅名 棟・号室	寝室数	浴槽	階層 エレベータ	所在地 〔交通機関〕	完成年度 (面積)	家賃額(円)		備考
								区分1 区分6	区分4 近傍同種家賃(参考)	
高槻市	2人以上	3721-01-0909-13 高槻深沢 01棟0909号室	2 寝室	有	9階 エレベータ 停止	高槻市深沢町2丁目 〔阪急京都線高槻市駅→市バス阪急高槻駅→深沢住宅〕	H15 (52㎡)	23,500円 程度	35,000円 程度	
								46,100円 程度	69,500円 程度	
茨木市	2人以上	4107-33-0210-13 茨木郡山 33棟0210号室	3 寝室	有	2階 エレベータ 停止 半階段あり	茨木市新郡山1丁目 〔JR京都線茨木駅→阪急バスJR茨木→郡山団地〕	S46 (56㎡)	21,200円 程度	31,500円 程度	風呂設備設置事業済
								41,600円 程度	72,900円 程度	
茨木市	2人以上	4109-01-0602-13 茨木松ヶ本 01棟0602号室	3 寝室	無	6階 エレベータ 通過	茨木市松ヶ本町 〔JR京都線茨木駅 徒歩約3分〕	S56 (60㎡)	23,000円 程度	34,300円 程度	
								45,200円 程度	61,600円 程度	
茨木市	2人以上	4113-01-1012-13 茨木三島丘 01棟1012号室	3 寝室	有	10階 エレベータ 停止	茨木市三島丘2丁目 〔阪急京都線総持寺駅 徒歩約11分〕	H09 (60㎡)	27,200円 程度	40,400円 程度	風呂設備設置事業済
								53,300円 程度	100,700円 程度	
摂津市	2人以上	5403-03-1101-13 摂津南別府 03棟1101号室	2 寝室	有	11階 エレベータ 通過	摂津市南別府町 〔地下鉄今里筋線井高野駅 徒歩約10分〕	S48 (46㎡)	15,900円 程度	23,700円 程度	風呂設備設置事業済
								31,300円 程度	36,400円 程度	
三島郡島本町	2人以上	8102-04-0308-13 島本江川 04棟0308号室	3 寝室	無	3階 エレベータ 停止	三島郡島本町江川1丁目 〔阪急京都線水無瀬駅 徒歩約12分〕	H03 (63㎡)	26,800円 程度	39,900円 程度	
								52,600円 程度	80,000円 程度	

C 問合先 近鉄住宅管理株式会社 大阪府営住宅枚方管理センター										
市区町名	入居人数	申込区分 住宅名 棟・号室	寝室数	浴槽	階層 エレベータ	所在地 〔交通機関〕	完成年度 (面積)	家賃額(円)		備考
								区分1 区分6	区分4 近傍同種家賃(参考)	
枚方市	2人以上	4010-11-0604-13 枚方田ノ口 11棟0604号室	3 寝室	無	2階 エレベータ なし	枚方市交北3丁目 〔京阪本線枚方市駅→京阪バス枚方市駅→田ノ口団地〕	S43 (64㎡)	21,400円 程度	31,900円 程度	
								42,100円 程度	57,400円 程度	
	3人以上	4011-14-0403-13 枚方招提 14棟0403号室	3L 寝室	無	4階 エレベータ なし	枚方市招提南町3丁目 〔京阪本線枚方市駅→京阪バス枚方市駅→招提南町〕	S46 (65㎡)	23,100円 程度	34,400円 程度	
								45,400円 程度	54,500円 程度	
	2人以上	4013-01-0401-13 枚方招提第2 01棟0401号室	2 寝室	有	4階 エレベータ なし	枚方市招提大谷3丁目 〔JR学研都市線長尾駅→京阪バス長尾駅→招提大谷〕	S50 (51㎡)	16,300円 程度	24,300円 程度	風呂設備設置事業済、EV検討中(必ずP62をご覧ください)
								32,100円 程度	52,400円 程度	
	2人以上	4014-07-0504-13 枚方津田第2 07棟0504号室	2 寝室	無	5階 エレベータ なし	枚方市大峰南町 〔JR学研都市線津田駅→京阪バス津田駅→西野村〕	S49 (51㎡)	15,600円 程度	23,300円 程度	
								30,700円 程度	39,300円 程度	
2人以上	4018-12-0904-13 枚方三栗 12棟0904号室	3 寝室	無	9階 エレベータ 停止	枚方市三栗2丁目 〔京阪本線枚方野駅 徒歩約10分〕	H09 (61㎡)	27,000円 程度	40,200円 程度		
							53,000円 程度	84,900円 程度		
4人以上	4019-06-0111-13 枚方船橋 06棟0111号室	4 寝室	有	1階	枚方市南船橋2丁目 〔京阪本線樟葉駅→京阪バス樟葉駅→南船橋〕	H10 (71㎡)	31,400円 程度	46,800円 程度	風呂設備設置事業済	
							61,700円 程度	112,700円 程度		
4人以上	4019-06-0211-13 枚方船橋 06棟0211号室	4 寝室	無	2階 エレベータ 停止	枚方市南船橋2丁目 〔京阪本線樟葉駅→京阪バス樟葉駅→南船橋〕	H10 (71㎡)	31,100円 程度	46,200円 程度		
							61,000円 程度	111,600円 程度		
2人以上	4021-06-0509-13 枚方東牧野 06棟0509号室	3 寝室	有	5階 エレベータ 停止	枚方市東牧野町 〔京阪本線枚方野駅→京阪バス枚方野駅前→宇山〕	H16 (61㎡)	28,000円 程度	41,800円 程度		
							55,100円 程度	82,600円 程度		

この応募区分は、単身者の申込みはできません。

一般世帯向けあき家募集住宅一覧表

お問合せ先の所在地・電話番号については、1～2ページをご参照ください。

C 問合先 近鉄住宅管理株式会社 大阪府営住宅枚方管理センター										
市区町名	入居人数	申込区分 住宅名 棟・号室	寝室数	浴槽	階層 エレベータ	所在地 〔交通機関〕	完成年度 (面積)	家賃額(円)		備考
								区分1 区分6	区分4 近傍同種家賃(参考)	
枚方市	2人以上	4022-01-0708-13 枚方牧野 01棟0708号室	3 寝室	有	7階 エレベータ 停止	枚方市牧野本町1丁目 〔京阪本線牧野駅 徒歩約15分〕	H15 (61㎡)	28,200円 程度	42,000円 程度	
								55,400円 程度	82,800円 程度	
	2人以上	4024-01-0103-13 枚方禁野本町 01棟0103号室	2 寝室	有	1階	枚方市禁野本町1丁目 〔京阪本線枚方市駅 徒歩約10分〕	H18 (52㎡)	23,700円 程度	35,400円 程度	
枚方市	2人以上	4027-02-1003-13 枚方牧野北 02棟1003号室	3 寝室	有	10階 エレベータ 停止	枚方市牧野北町 〔京阪本線牧野駅 徒歩約11分〕	H30 (59㎡)	28,700円 程度	42,800円 程度	
								56,400円 程度	87,200円 程度	
交野市	2人以上	6003-06-0108-13 交野松塚 06棟0108号室	3 寝室	無	4階 エレベータ なし	交野市松塚 〔京阪交野線郡津駅 徒歩約6分〕	S44 (64㎡)	21,300円 程度	31,800円 程度	
								41,900円 程度	57,100円 程度	
交野市	3人以上	6004-05-0108-13 交野藤ヶ尾 05棟0108号室	3L 寝室	無	1階	交野市藤が尾1丁目 〔JR学研都市線星田駅 徒歩約17分〕	S47 (65㎡)	23,600円 程度	35,200円 程度	
								46,400円 程度	55,200円 程度	

D 問合先 日本管財株式会社 大阪府営住宅村野管理センター										
市区町名	入居人数	申込区分 住宅名 棟・号室	寝室数	浴槽	階層 エレベータ	所在地 〔交通機関〕	完成年度 (面積)	家賃額(円)		備考
								区分1 区分6	区分4 近傍同種家賃(参考)	
枚方市	2人以上	4009-04-0206-13 村野 04棟0206号室	3 寝室	無	3階 エレベータ 停止 半階段あり	枚方市村野南町 〔京阪交野線郡津駅 徒歩約6分〕	S43 (60㎡)	20,200円 程度	30,000円 程度	
								39,600円 程度	57,200円 程度	

E 問合先 日本管財株式会社 大阪府営住宅大東朋来管理センター										
市区町名	入居人数	申込区分 住宅名 棟・号室	寝室数	浴槽	階層 エレベータ	所在地 〔交通機関〕	完成年度 (面積)	家賃額(円)		備考
								区分1 区分6	区分4 近傍同種家賃(参考)	
大東市	2人以上	4806-19-0804-13 大東朋来 19棟0804号室	3 寝室	無	8階 エレベータ 通過	大東市朋来2丁目 〔JR学研都市線住道駅→近鉄バス住道駅前→朋来住宅前〕	S54 (51㎡)	17,800円 程度	26,600円 程度	
								35,000円 程度	51,400円 程度	
	2人以上	4806-23-0701-13 大東朋来 23棟0701号室	3 寝室	無	7階 エレベータ 停止	大東市朋来2丁目 〔JR学研都市線住道駅→近鉄バス住道駅前→朋来住宅前〕	S54 (50㎡)	17,300円 程度	25,800円 程度	
								34,100円 程度	68,100円 程度	
2人以上	4806-26-0804-13 大東朋来 26棟0804号室	3 寝室	無	8階 エレベータ 通過	大東市朋来2丁目 〔JR学研都市線住道駅→近鉄バス住道駅前→朋来住宅前〕	S50 (50㎡)	16,200円 程度	24,200円 程度		
							31,900円 程度	70,200円 程度		
2人以上	4806-39-0401-13 大東朋来 39棟0401号室	3 寝室	無	4階 エレベータ なし	大東市朋来1丁目 〔JR学研都市線住道駅→近鉄バス住道駅前→朋来住宅前〕	H02 (60㎡)	24,100円 程度	35,900円 程度		
							47,400円 程度	67,900円 程度		





一般世帯向けあき家募集住宅一覧表

お問合せ先の所在地・電話番号については、1～2ページをご参照ください。

一般世帯向け

<div style="display: flex; align-items: center;"> <div style="border: 1px solid black; padding: 2px 5px; margin-right: 5px;">F</div> <div style="margin-left: 10px;">                     問合せ先 日本管財株式会社 大阪府営住宅寝屋川管理センター                 </div> </div>										
市区町名	入居人数	申込区分 住宅名 棟・号室	寝室数	浴槽	階層 エレベータ	所在地 〔交通機関〕	完成年度 (面積)	家賃額(円)		備考
								区分1 区分6	区分4 近隣同種家賃(参考)	
守口市	2人以上	3908-02-0806-13 守口佐太中 02棟0806号室	2 寝室	無	8階 エレベータ 通過	守口市佐太中町4丁目 〔地下鉄谷町線大日駅→京阪バス地下鉄大日南口→佐太二番〕	S47 (42㎡)	18,600円 程度	27,700円 程度	
	2人以上	3909-06-0607-13 守口錦通 06棟0607号室	3 寝室	無	6階 エレベータ 通過	守口市寺方錦通4丁目 〔京阪本線守口市駅→京阪バス京阪守口市駅→東郷通〕	S49 (51㎡)	23,200円 程度	34,500円 程度	
	2人以上	3911-07-0501-13 守口金田南 07棟0501号室	3 寝室	無	5階 エレベータ なし	守口市金田町2丁目 〔地下鉄谷町線大日駅→京阪バス地下鉄大日南口→佐太二番〕	S61 (57㎡)	26,700円 程度	39,800円 程度	
	2人以上	3912-03-0501-13 守口藤田 03棟0501号室	3 寝室	無	5階 エレベータ なし	守口市藤田町5丁目 〔京阪本線大和田駅 徒歩約15分〕	S60 (60㎡)	27,800円 程度	41,500円 程度	
	2人以上	3913-01-0506-13 守口八雲北 01棟0506号室	3 寝室	無	5階 エレベータ なし	守口市八雲北町2丁目 〔地下鉄谷町線守口市駅→京阪バス地下鉄守口→八番〕	S60 (57㎡)	26,700円 程度	39,800円 程度	
	2人以上	3914-06-0203-13 守口金田北 06棟0203号室	3 寝室	無	2階 エレベータ なし	守口市金田町3丁目 〔京阪本線寝屋川市駅→京阪バス寝屋川市駅→黒原〕	S63 (57㎡)	27,200円 程度	40,500円 程度	
寝屋川市	2人以上	4508-07-0505-13 寝屋川三井 07棟0505号室	3 寝室	無	5階 エレベータ 停止 半階段あり	寝屋川市三井が丘3丁目 〔京阪本線香里園駅→京阪バス京阪香里園→三井〕	S45 (58㎡)	22,800円 程度	33,900円 程度	
	2人以上	4508-16-0504-13 寝屋川三井 16棟0504号室	3 寝室	無	5階 エレベータ 停止 半階段あり	寝屋川市三井が丘3丁目 〔京阪本線香里園駅→京阪バス京阪香里園→三井〕	S45 (58㎡)	22,800円 程度	33,900円 程度	
	2人以上	4509-17-0306-13 寝屋川秦 17棟0306号室	3 寝室	無	3階 エレベータ なし	寝屋川市三井が丘2丁目 〔京阪本線寝屋川市駅→京阪バス寝屋川市駅→三井秦団地〕	S46 (45㎡)	14,200円 程度	21,100円 程度	
	2人以上	4511-03-0305-13 寝屋川点野 03棟0305号室	3 寝室	無	3階 エレベータ 停止 半階段あり	寝屋川市点野6丁目 〔京阪本線寝屋川市駅→京阪バス寝屋川市駅→点野団地〕	S49 (57㎡)	23,200円 程度	34,600円 程度	駐車場の新規契約を停止中
	3人以上	4512-12-0501-13 寝屋川仁和寺 12棟0501号室	3L 寝室	無	5階 エレベータ なし	寝屋川市仁和寺本町6丁目 〔京阪本線寝屋川市駅→京阪バス寝屋川市駅→仁和寺団地口〕	S49 (65㎡)	24,700円 程度	36,700円 程度	EV検討中(必ずP62をご覧ください)
	2人以上	4518-02-0304-13 寝屋川成田東 02棟0304号室	3 寝室	無	3階 エレベータ なし	寝屋川市成田東町 〔京阪本線香里園駅→京阪バス香里園→香里ヶ丘〕	S60 (61㎡)	23,700円 程度	35,300円 程度	
	2人以上	4520-06-0502-13 寝屋川池田 06棟0502号室	3 寝室	無	5階 エレベータ 停止	寝屋川市池田西町 〔京阪本線寝屋川市駅→京阪バス寝屋川市駅→池田府営住宅前〕	H02 (59㎡)	25,300円 程度	37,600円 程度	
	2人以上	4522-11-0605-13 寝屋川御幸西 11棟0605号室	3 寝室	有	6階 エレベータ 停止	寝屋川市御幸西町 〔京阪本線萱島駅→京阪バス京阪萱島駅前→中神田〕	H16 (61㎡)	29,200円 程度	43,600円 程度	
門真市	2人以上	5312-01-0710-13 門真御堂 01棟0710号室	2 寝室	有	7階 エレベータ 停止	門真市御堂町 〔京阪本線古川橋駅 徒歩約10分〕	H10 (52㎡)	24,700円 程度	36,700円 程度	

一般世帯向けあき家募集住宅一覧表

お問合せ先の所在地・電話番号については、1～2ページをご参照ください。

G 問合先 近鉄住宅管理株式会社 大阪府営住宅布施管理センター										
市区町名	入居人数	申込区分 住宅名 棟・号室	寝室数	浴槽	階層 エレベータ	所在地 〔交通機関〕	完成年度 (面積)	家賃額(円)		備考
								区分1 区分6	区分4 近傍同種家賃(参考)	
東 大 阪 市	2人以上	5712-05-0203-13 東鴻池第2 05棟0203号室	3 寝室	無	2階 エレベータ 通過	東大阪市東鴻池町2丁目 〔JR学研都市線住道駅→近鉄 バス住道駅前→加納〕	S53 (55㎡)	24,400円 程度	36,400円 程度	
	2人以上	5714-12-0302-13 東大阪稲田 12棟0302号室	3 寝室	無	3階 エレベータ なし	東大阪市稲田新町1丁目 〔JR学研都市線徳庵駅 徒歩 約7分〕	H04 (61㎡)	29,300円 程度	43,600円 程度	
	4人以上	5715-12-0302-13 東大阪鴻池 12棟0302号室	4 寝室	有	3階 エレベータ 停止	東大阪市鴻池町1丁目 〔JR学研都市線鴻池新田駅 徒歩約12分〕	H06 (76㎡)	38,000円 程度	56,600円 程度	風呂設備設置事業済
	2人以上	5716-18-0202-13 東大阪吉田 18棟0202号室	3 寝室	無	2階 エレベータ なし	東大阪市島之内1丁目 〔近鉄けいはんな線吉田駅 徒歩約11分〕	H02 (60㎡)	29,000円 程度	43,200円 程度	
	4人以上	5717-01-1108-13 東大阪春宮 01棟1108号室	4 寝室	有	11階 エレベータ 停止	東大阪市荒本北 〔近鉄けいはんな線荒本駅 徒歩約5分〕	H06 (76㎡)	37,600円 程度	56,000円 程度	
	2人以上	5717-07-0206-13 東大阪春宮 07棟0206号室	3 寝室	有	2階 エレベータ 停止	東大阪市荒本北 〔近鉄けいはんな線荒本駅 徒歩約5分〕	H05 (64㎡)	31,600円 程度	47,000円 程度	
	4人以上	5717-11-0509-13 東大阪春宮 11棟0509号室	4 寝室	有	5階 エレベータ 停止	東大阪市荒本北 〔近鉄けいはんな線荒本駅 徒歩約5分〕	H10 (76㎡)	38,300円 程度	57,000円 程度	
	2人以上	5719-01-0804-13 東大阪島之内 01棟0804号室	3 寝室	有	8階 エレベータ 停止	東大阪市島之内2丁目 〔近鉄けいはんな線吉田駅 徒歩約5分〕	H11 (62㎡)	31,600円 程度	47,000円 程度	
	2人以上	5720-04-0412-13 東大阪玉串 04棟0412号室	3 寝室	有	4階 エレベータ 停止	東大阪市玉串町東1丁目 〔近鉄奈良線河内花園駅 徒 歩約10分〕	H14 (61㎡)	31,600円 程度	47,000円 程度	
	2人以上	5721-06-1102-13 東大阪中鴻池 06棟1102号室	3 寝室	有	11階 エレベータ 停止	東大阪市中鴻池町3丁目 〔JR学研都市線鴻池新田駅 徒歩約9分〕	H22 (62㎡)	31,900円 程度	47,500円 程度	
2人以上	5722-01-1408-13 東大阪新上小阪 01棟1408号室	3 寝室	有	14階 エレベータ 停止	東大阪市新上小阪 〔近鉄大阪線長瀬駅 徒歩約 15分〕	H16 (62㎡)	31,300円 程度	46,700円 程度		

H 問合先 日本管財株式会社 大阪府営住宅藤井寺管理センター										
市区町名	入居人数	申込区分 住宅名 棟・号室	寝室数	浴槽	階層 エレベータ	所在地 〔交通機関〕	完成年度 (面積)	家賃額(円)		備考
								区分1 区分6	区分4 近傍同種家賃(参考)	
八 尾 市	2人以上	4206-00-0612-13 八尾高砂 18棟0612号室	3 寝室	無	4階 エレベータ なし	八尾市高砂町5丁目 〔近鉄大阪線河内山本駅→近 鉄バス山本駅前→高砂住宅〕	S40 (52㎡)	15,700円 程度	23,400円 程度	
	2人以上	4206-00-0837-13 八尾高砂 26棟0837号室	3 寝室	無	3階 エレベータ なし	八尾市高砂町5丁目 〔近鉄大阪線河内山本駅→近 鉄バス山本駅前→高砂住宅〕	S41 (52㎡)	15,800円 程度	23,600円 程度	
	2人以上	4207-02-0506-13 北山本 02棟0506号室	2 寝室	無	5階 エレベータ 停止 半階段あり	八尾市山本町北7丁目 〔近鉄大阪線河内山本駅→近 鉄バス山本駅前→北山本〕	S45 (38㎡)	12,300円 程度	18,400円 程度	



一般世帯向けあき家募集住宅一覧表

お問合せ先の所在地・電話番号については、1～2ページをご参照ください。

一般世帯向け

<div style="display: flex; align-items: center;"> <div style="border: 1px solid black; padding: 2px; margin-right: 5px;">H</div> <div style="margin-left: 10px;">                     問合せ先 日本管財株式会社 大阪府営住宅藤井寺管理センター                 </div> </div>										
市区町名	入居人数	申込区分 住宅名 棟・号室	寝室数	浴槽	階層 エレベータ	所在地 〔交通機関〕	完成年度 (面積)	家賃額(円)		備考
								区分1 区分6	区分4 近隣同種家賃(参考)	
八尾市	2人以上	4208-02-1103-13 久宝寺 02棟1103号室	2 寝室	無	11階 エレベータ 通過	八尾市久宝寺2丁目 〔近鉄大阪線久宝寺口駅 徒歩約10分〕	S46 (42㎡)	13,300円 程度	19,700円 程度	
	2人以上	4210-03-0410-13 八尾北久宝寺 03棟0410号室	3 寝室	無	4階 エレベータ 停止	八尾市北久宝寺2丁目 〔近鉄大阪線久宝寺口駅 徒歩約9分〕	S54 (50㎡)	18,000円 程度	26,900円 程度	
	2人以上	4211-08-0101-13 八尾緑ヶ丘 08棟0101号室	3 寝室	無	1階	八尾市緑ヶ丘2丁目 〔近鉄大阪線八尾駅 徒歩約13分〕	S59 (55㎡)	21,800円 程度	32,500円 程度	
	2人以上	4211-12-0104-13 八尾緑ヶ丘 12棟0104号室	3 寝室	無	1階	八尾市緑ヶ丘3丁目 〔近鉄大阪線八尾駅 徒歩約13分〕	S61 (60㎡)	24,500円 程度	36,500円 程度	
	2人以上	4212-18-0311-13 八尾志紀 18棟0311号室	3 寝室	有	3階 エレベータ 停止	八尾市志紀町西2丁目 〔JR大和路線志紀駅 徒歩約11分〕	H15 (61㎡)	28,200円 程度	42,000円 程度	
	2人以上	4214-01-0403-13 八尾山本 01棟0403号室	2 寝室	有	4階 エレベータ 停止	八尾市山本町北6丁目 〔近鉄大阪線河内山本駅→近鉄バス山本駅前→青葉町〕	H09 (53㎡)	23,400円 程度	34,800円 程度	
	2人以上	4215-02-0305-13 八尾植松 02棟0305号室	3 寝室	有	3階 エレベータ 停止	八尾市植松町8丁目 〔JR大和路線八尾駅 徒歩約10分〕	H23 (61㎡)	29,800円 程度	44,400円 程度	
富田林市	2人以上	4407-02-0402-13 楠風台 02棟0402号室	2 寝室	無	4階 エレベータ 停止 半階段あり	富田林市楠風台2丁目 〔近鉄長野線富田林駅→バス→3中前〕	S44 (38㎡)	11,300円 程度	16,900円 程度	
	2人以上	4409-08-0304-13 富田林板持 08棟0304号室	3 寝室	無	3階 エレベータ なし	富田林市西板持町2丁目 〔近鉄長野線富田林駅 徒歩約13分〕	H02 (61㎡)	23,000円 程度	34,300円 程度	
	3人以上	4412-02-0209-13 富田林清水 02棟0209号室	3L 寝室	無	2階 エレベータ 停止	富田林市清水町 〔近鉄長野線富田林駅 徒歩約11分〕	H08 (71㎡)	29,400円 程度	43,700円 程度	
	4人以上	4412-04-0707-13 富田林清水 04棟0707号室	4 寝室	有	7階 エレベータ 停止	富田林市清水町 〔近鉄長野線富田林駅 徒歩約11分〕	H12 (73㎡)	30,900円 程度	46,100円 程度	
	3人以上	4412-05-0509-13 富田林清水 05棟0509号室	3L 寝室	無	5階 エレベータ 停止	富田林市清水町 〔近鉄長野線富田林駅 徒歩約11分〕	H10 (71㎡)	29,600円 程度	44,100円 程度	
	2人以上	4412-07-0505-13 富田林清水 07棟0505号室	3 寝室	無	5階 エレベータ 停止	富田林市清水町 〔近鉄長野線富田林駅 徒歩約11分〕	H10 (72㎡)	30,000円 程度	44,700円 程度	
	3人以上	4412-11-0901-13 富田林清水 11棟0901号室	3L 寝室	有	9階 エレベータ 停止	富田林市清水町 〔近鉄長野線富田林駅 徒歩約11分〕	H12 (73㎡)	30,900円 程度	46,100円 程度	
	4人以上	4412-14-0510-13 富田林清水 14棟0510号室	4 寝室	有	5階 エレベータ 停止	富田林市清水町 〔近鉄長野線富田林駅 徒歩約11分〕	H13 (72㎡)	30,600円 程度	45,600円 程度	
	3人以上	4413-01-0806-13 富田林緑ヶ丘 01棟0806号室	3L 寝室	無	8階 エレベータ 停止	富田林市緑ヶ丘町 〔近鉄長野線富田林駅 徒歩約10分〕	H09 (72㎡)	30,300円 程度	45,200円 程度	

# 一般世帯向けあき家募集住宅一覧表

お問合せ先の所在地・電話番号については、1～2ページをご参照ください。

<div style="display: flex; align-items: center;"> <div style="border: 1px solid black; padding: 2px 5px; margin-right: 5px;">H</div> <div style="margin-left: 10px;"> <b>問合せ先</b> 日本管財株式会社 大阪府営住宅藤井寺管理センター                 </div> </div>										
市区町名	入居人数	申込区分 住宅名 棟・号室	寝室数	浴槽	階層 エレベータ	所在地 〔交通機関〕	完成年度 (面積)	家賃額(円)		備考
								区分1 区分6	区分4 近隣同種家賃(参考)	
富田林市	2人以上	4414-02-1001-13 富田林楠 02棟1001号室	3 寝室	有	10階 エレベータ 停止	富田林市楠町 〔近鉄長野線富田林駅→バス →北大伴〕	H18 (62㎡)	25,500円 程度	37,900円 程度	
								50,000円 程度	74,700円 程度	
河内長野市	2人以上	4603-04-0207-13 千代田台 04棟0207号室	3 寝室	無	4階 エレベータ なし	河内長野市千代田台町 〔南海高野線千代田駅 徒歩 約14分〕	S41 (59㎡)	19,800円 程度	29,500円 程度	
	4人以上	4606-16-0101-13 河内長野木戸 16棟0101号室	4 寝室	無	1階	河内長野市木戸東町 〔南海高野線千代田駅 徒歩 約11分〕	H08 (76㎡)	30,600円 程度	45,600円 程度	
松原市	2人以上	4704-02-0502-13 松原一津屋 02棟0502号室	2 寝室	有	5階 エレベータ 通過	松原市一津屋3丁目 〔近鉄南大阪線恵我之荘駅 徒歩約13分〕	S47 (39㎡)	13,000円 程度	19,400円 程度	風呂設備設置事業済
	2人以上	4705-04-1406-13 松原立部 04棟1406号室	2 寝室	無	14階 エレベータ 通過	松原市立部5丁目 〔近鉄南大阪線河内松原駅→ 近鉄バス河内松原駅前→立部 住宅前〕	S46 (42㎡)	13,100円 程度	19,600円 程度	
	2人以上	4709-21-0317-13 松原一津屋 21棟0317号室	3 寝室	有	3階 エレベータ 停止	松原市一津屋3丁目 〔近鉄南大阪線恵我之荘駅 徒歩約13分〕	H27 (59㎡)	29,000円 程度	43,200円 程度	
柏原市	2人以上	5101-02-1302-13 柏原河原 02棟1302号室	3 寝室	無	13階 エレベータ 停止	柏原市河原町 〔JR大和路線柏原駅 徒歩約 5分〕	S49 (45㎡)	14,600円 程度	21,800円 程度	
羽曳野市	2人以上	5208-01-0305-13 羽曳野高鷲 01棟0305号室	3 寝室	無	3階 エレベータ 通過	羽曳野市高鷲5丁目 〔近鉄南大阪線藤井寺駅 徒歩 約13分〕	H04 (60㎡)	24,700円 程度	36,800円 程度	
	4人以上	5210-04-0203-13 羽曳野碓井 04棟0203号室	4 寝室	無	2階 エレベータ 停止	羽曳野市碓井4丁目 〔近鉄南大阪線道明寺駅 徒歩 約8分〕	H09 (71㎡)	30,100円 程度	44,800円 程度	
	4人以上	5210-05-0101-13 羽曳野碓井 05棟0101号室	4 寝室	無	1階	羽曳野市碓井4丁目 〔近鉄南大阪線道明寺駅 徒歩 約8分〕	H09 (77㎡)	32,800円 程度	48,900円 程度	
	2人以上	5211-02-0303-13 羽曳野野々上 02棟0303号室	3 寝室	有	3階 エレベータ 停止	羽曳野市野々上5丁目 〔近鉄南大阪線藤井寺駅 徒歩 約20分〕	H10 (60㎡)	25,800円 程度	38,400円 程度	
	2人以上	5212-03-0406-13 羽曳野古市 03棟0406号室	2 寝室	有	4階 エレベータ 停止	羽曳野市南古市2丁目 〔近鉄南大阪線古市駅 徒歩 約20分〕	H30 (49㎡)	23,000円 程度	34,200円 程度	
藤井寺市	2人以上	5606-04-0302-13 藤井寺道明寺 04棟0302号室	3 寝室	無	3階 エレベータ なし	藤井寺市道明寺6丁目 〔近鉄南大阪線土師の里駅 徒歩約10分〕	H02 (61㎡)	24,800円 程度	36,900円 程度	
	2人以上	5608-03-0504-13 藤井寺川北 03棟0504号室	3 寝室	有	5階 エレベータ 停止	藤井寺市川北3丁目 〔JR大和路線柏原駅 徒歩約 12分〕	H11 (62㎡)	27,500円 程度	40,900円 程度	
	2人以上	5609-01-0707-13 藤井寺大井 01棟0707号室	3 寝室	有	7階 エレベータ 停止	藤井寺市大井5丁目 〔近鉄南大阪線土師の里駅 徒歩約16分〕	H11 (69㎡)	30,400円 程度	45,200円 程度	
	2人以上	5610-01-0611-13 藤井寺小山藤美 01棟0611号室	3 寝室	有	6階 エレベータ 停止	藤井寺市小山藤美町 〔近鉄南大阪線藤井寺駅 徒歩 約15分〕	H15 (61㎡)	27,900円 程度	41,600円 程度	



一般世帯向けあき家募集住宅一覧表

お問合せ先の所在地・電話番号については、1～2ページをご参照ください。

一般世帯向け

H 問合先 日本管財株式会社 大阪府営住宅藤井寺管理センター										
市区町名	入居人数	申込区分 住宅名 棟・号室	寝室数	浴槽	階層 エレベータ	所在地 〔交通機関〕	完成年度 (面積)	家賃額(円)		備考
								区分1 区分6	区分4 近傍同種家賃(参考)	
大阪狭山市	2人以上	9201-08-0203-13 狭山 08棟0203号室	3 寝室	無	2階 エレベータ 停止 半階段あり	大阪狭山市西山台4丁目 〔南海高野線金剛駅→南海バス金剛駅前→南第一小学校前〕	S45 (56㎡)	19,300円 程度	28,700円 程度	
	2人以上	9201-15-0304-13 狭山 15棟0304号室	3 寝室	無	3階 エレベータ 停止 半階段あり	大阪狭山市西山台4丁目 〔南海高野線金剛駅→南海バス金剛駅前→南第一小学校前〕	S45 (56㎡)	37,900円 程度	49,400円 程度	
	2人以上	9201-15-0304-13 狭山 15棟0304号室	3 寝室	無	3階 エレベータ 停止 半階段あり	大阪狭山市西山台4丁目 〔南海高野線金剛駅→南海バス金剛駅前→南第一小学校前〕	S45 (56㎡)	19,100円 程度	28,400円 程度	
	2人以上	9201-15-0304-13 狭山 15棟0304号室	3 寝室	無	3階 エレベータ 停止 半階段あり	大阪狭山市西山台4丁目 〔南海高野線金剛駅→南海バス金剛駅前→南第一小学校前〕	S45 (56㎡)	37,500円 程度	50,000円 程度	

I 問合先 株式会社東急コミュニティー 大阪府営住宅堺東管理センター										
市区町名	入居人数	申込区分 住宅名 棟・号室	寝室数	浴槽	階層 エレベータ	所在地 〔交通機関〕	完成年度 (面積)	家賃額(円)		備考
								区分1 区分6	区分4 近傍同種家賃(参考)	
堺市堺区	2人以上	3119-02-1314-13 堺戎島 02棟1314号室	2 寝室	有	13階 エレベータ 通過	堺市堺区戎島町1丁目 〔南海本線堺駅 徒歩約7分〕	S46 (46㎡)	20,900円 程度	31,200円 程度	風呂設備設置事業済
	2人以上	3119-02-1314-13 堺戎島 02棟1314号室	2 寝室	有	13階 エレベータ 通過	堺市堺区戎島町1丁目 〔南海本線堺駅 徒歩約7分〕	S46 (46㎡)	41,000円 程度	41,000円 程度	
堺市中区	4人以上	3126-10-0109-13 堺福田 10棟0109号室	4 寝室	無	5階 エレベータ なし	堺市中区福田 〔南海高野線北野田駅→南海バス北野田駅前→福田中〕	H04 (74㎡)	33,400円 程度	49,800円 程度	
堺市北区	2人以上	3101-17-0104-13 浅香山 17棟0104号室	3 寝室	有	2階 エレベータ なし	堺市北区東浅香山町3丁目 〔地下鉄御堂筋線北花田駅 徒歩約10分〕	S58 (56㎡)	27,300円 程度	40,600円 程度	風呂設備設置事業済
	2人以上	3101-17-0104-13 浅香山 17棟0104号室	3 寝室	有	2階 エレベータ なし	堺市北区東浅香山町3丁目 〔地下鉄御堂筋線北花田駅 徒歩約10分〕	S58 (56㎡)	53,600円 程度	64,200円 程度	
堺市北区	2人以上	3120-01-0301-13 百舌鳥梅町 01棟0301号室	2 寝室	有	3階 エレベータ 通過	堺市北区百舌鳥梅町3丁目 〔地下鉄御堂筋線なかもず駅 徒歩約14分〕	S47 (42㎡)	20,000円 程度	29,800円 程度	風呂設備設置事業済
	2人以上	3120-01-0301-13 百舌鳥梅町 01棟0301号室	2 寝室	有	3階 エレベータ 通過	堺市北区百舌鳥梅町3丁目 〔地下鉄御堂筋線なかもず駅 徒歩約14分〕	S47 (42㎡)	39,300円 程度	41,500円 程度	
堺市北区	2人以上	3124-03-0106-13 堺白鷺東 03棟0106号室	3 寝室	無	3階 エレベータ 通過	堺市北区金岡町 〔南海高野線白鷺駅 徒歩約3分〕	S53 (51㎡)	23,400円 程度	34,900円 程度	
	2人以上	3124-03-0106-13 堺白鷺東 03棟0106号室	3 寝室	無	3階 エレベータ 通過	堺市北区金岡町 〔南海高野線白鷺駅 徒歩約3分〕	S53 (51㎡)	46,000円 程度	51,200円 程度	
堺市北区	2人以上	3130-03-0804-13 堺南長尾 03棟0804号室	3 寝室	有	8階 エレベータ 停止	堺市北区南長尾町4丁目 〔JR阪和線堺市駅 徒歩約8分〕	H24 (61㎡)	32,500円 程度	48,300円 程度	
	2人以上	3130-03-0804-13 堺南長尾 03棟0804号室	3 寝室	有	8階 エレベータ 停止	堺市北区南長尾町4丁目 〔JR阪和線堺市駅 徒歩約8分〕	H24 (61㎡)	63,800円 程度	70,300円 程度	
堺市北区	2人以上	3137-01-1110-13 堺新金岡4丁5番 01棟1110号室	3 寝室	有	11階 エレベータ 停止	堺市北区新金岡町4丁目 〔地下鉄御堂筋線新金岡駅 徒歩約9分〕	H28 (59㎡)	31,600円 程度	47,100円 程度	
	2人以上	3137-01-1110-13 堺新金岡4丁5番 01棟1110号室	3 寝室	有	11階 エレベータ 停止	堺市北区新金岡町4丁目 〔地下鉄御堂筋線新金岡駅 徒歩約9分〕	H28 (59㎡)	62,100円 程度	91,700円 程度	
堺市美原区	2人以上	9302-02-1005-13 美原南余部 02棟1005号室	3 寝室	有	10階 エレベータ 停止	堺市美原区南余部西1丁目 〔南海高野線萩原天神駅 徒歩約12分〕	H12 (62㎡)	29,100円 程度	43,300円 程度	風呂設備設置事業済
	2人以上	9302-02-1005-13 美原南余部 02棟1005号室	3 寝室	有	10階 エレベータ 停止	堺市美原区南余部西1丁目 〔南海高野線萩原天神駅 徒歩約12分〕	H12 (62㎡)	57,100円 程度	81,400円 程度	
堺市美原区	2人以上	9303-04-0201-13 美原北余部 04棟0201号室	3 寝室	無	2階 エレベータ 停止	堺市美原区北余部西1丁目 〔南海高野線萩原天神駅 徒歩約15分〕	H12 (70㎡)	32,600円 程度	48,500円 程度	
	2人以上	9303-04-0201-13 美原北余部 04棟0201号室	3 寝室	無	2階 エレベータ 停止	堺市美原区北余部西1丁目 〔南海高野線萩原天神駅 徒歩約15分〕	H12 (70㎡)	64,000円 程度	88,200円 程度	
泉大津市	2人以上	3606-04-0404-13 泉大津小松 04棟0404号室	3 寝室	無	4階 エレベータ なし	泉大津市小松町 〔南海本線泉大津駅 徒歩約11分〕	S63 (60㎡)	24,500円 程度	36,500円 程度	
和泉市	2人以上	4906-10-0506-13 和泉今福 10棟0506号室	3 寝室	無	5階 エレベータ なし	和泉市今福町2丁目 〔JR阪和線と和泉府中駅→南海バス和泉府中駅前→和泉小学校前〕	S57 (60㎡)	21,600円 程度	32,200円 程度	
	2人以上	4906-10-0506-13 和泉今福 10棟0506号室	3 寝室	無	5階 エレベータ なし	和泉市今福町2丁目 〔JR阪和線と和泉府中駅→南海バス和泉府中駅前→和泉小学校前〕	S57 (60㎡)	42,500円 程度	49,200円 程度	
和泉市	2人以上	4908-05-0308-13 和泉北信太 05棟0308号室	3 寝室	無	3階 エレベータ 停止	和泉市上町 〔JR阪和線北信太駅 徒歩約8分〕	H08 (61㎡)	26,300円 程度	39,100円 程度	
	2人以上	4908-05-0308-13 和泉北信太 05棟0308号室	3 寝室	無	3階 エレベータ 停止	和泉市上町 〔JR阪和線北信太駅 徒歩約8分〕	H08 (61㎡)	51,600円 程度	102,300円 程度	

この応募区分は、単身者の申込みはできません。

一般世帯向けあき家募集住宅一覧表

お問合せ先の所在地・電話番号については、1～2ページをご参照ください。

I 問合先 株式会社東急コミュニティー 大阪府営住宅堺東管理センター										
市区町名	入居人数	申込区分 住宅名 棟・号室	寝室数	浴槽	階層 エレベータ	所在地 〔交通機関〕	完成年度 (面積)	家賃額(円)		備考
								区分1 区分6	区分4 近隣同種家賃(参考)	
和泉市	3人以上	4910-03-0314-13 和泉寺田 03棟0314号室	3L 寝室	有	3階 エレベータ 停止	和泉市寺田町 〔JR阪和線と泉府中駅→南海バスと泉府中駅前→寺田住宅〕	H21 (72㎡)	32,300円 程度	48,100円 程度	
								63,500円 程度	96,500円 程度	
泉北郡忠岡町	2人以上	8404-02-0513-13 忠岡東第1 02棟0513号室	3 寝室	無	5階 エレベータ 停止	泉北郡忠岡町忠岡東1丁目 〔南海本線忠岡駅 徒歩約4分〕	H09 (61㎡)	27,300円 程度	40,700円 程度	
	2人以上	8405-01-0504-13 忠岡東第2 01棟0504号室	3 寝室	有	5階 エレベータ 停止	泉北郡忠岡町忠岡東1丁目 〔南海本線忠岡駅 徒歩約4分〕	H13 (62㎡)	28,400円 程度	42,300円 程度	
								55,800円 程度	90,000円 程度	

J 問合先 株式会社東急コミュニティー 大阪府営住宅泉北管理センター										
市区町名	入居人数	申込区分 住宅名 棟・号室	寝室数	浴槽	階層 エレベータ	所在地 〔交通機関〕	完成年度 (面積)	家賃額(円)		備考
								区分1 区分6	区分4 近隣同種家賃(参考)	
堺市 南区	2人以上	3154-03-0307-13 高倉台第1 03棟0307号室	2 寝室	有	3階 エレベータ 通過	堺市南区高倉台1丁 〔泉北高速鉄道泉ヶ丘駅 徒歩約12分〕	S49 (43㎡)	18,800円 程度	28,000円 程度	風呂設備設置事業済
								36,900円 程度	44,600円 程度	
	2人以上	3154-04-1304-13 高倉台第1 04棟1304号室	2 寝室	無	13階 エレベータ 停止	堺市南区高倉台1丁 〔泉北高速鉄道泉ヶ丘駅 徒歩約12分〕	S49 (43㎡)	18,500円 程度	27,600円 程度	
								36,400円 程度	41,600円 程度	
	2人以上	3155-07-0308-13 高倉台第3 07棟0308号室	3 寝室	無	4階 エレベータ 停止 半階段あり	堺市南区高倉台3丁 〔泉北高速鉄道泉ヶ丘駅→南海バス泉ヶ丘駅→高倉台2丁〕	S46 (47㎡)	20,000円 程度	29,900円 程度	
								39,400円 程度	39,700円 程度	
	2人以上	3155-12-0305-13 高倉台第3 12棟0305号室	3 寝室	無	3階 エレベータ 停止 半階段あり	堺市南区高倉台3丁 〔泉北高速鉄道泉ヶ丘駅→南海バス泉ヶ丘駅→高倉台2丁〕	S46 (47㎡)	20,000円 程度	29,800円 程度	
								39,300円 程度	39,300円 程度	
	2人以上	3160-22-0409-13 若松台第1 22棟0409号室	3 寝室	無	5階 エレベータ なし	堺市南区若松台1丁 〔泉北高速鉄道泉ヶ丘駅 徒歩約12分〕	S44 (56㎡)	24,600円 程度	36,700円 程度	
								47,500円 程度	47,500円 程度	
2人以上	3161-05-0209-13 若松台第2 05棟0209号室	3 寝室	無	5階 エレベータ なし	堺市南区若松台2丁 〔泉北高速鉄道泉ヶ丘駅 徒歩約14分〕	S45 (58㎡)	25,100円 程度	37,400円 程度		
							49,400円 程度	50,700円 程度		
2人以上	3161-07-0108-13 若松台第2 07棟0108号室	3 寝室	無	4階 エレベータ なし	堺市南区若松台2丁 〔泉北高速鉄道泉ヶ丘駅 徒歩約14分〕	S45 (62㎡)	27,000円 程度	40,200円 程度		
							50,900円 程度	50,900円 程度		
2人以上	3163-03-0106-13 晴美台第3 03棟0106号室	3 寝室	無	3階 エレベータ 停止 半階段あり	堺市南区晴美台3丁 〔泉北高速鉄道泉ヶ丘駅→南海バス泉ヶ丘駅→晴美台センター〕	S46 (56㎡)	25,500円 程度	38,000円 程度		
							50,100円 程度	65,400円 程度		
2人以上	3164-07-0803-13 晴美台第4 07棟0803号室	2 寝室	無	8階 エレベータ 通過	堺市南区晴美台4丁 〔泉北高速鉄道泉ヶ丘駅→南海バス泉ヶ丘駅→晴美台センター〕	S48 (42㎡)	18,400円 程度	27,400円 程度		
							35,900円 程度	35,900円 程度		
2人以上	3164-09-1102-13 晴美台第4 09棟1102号室	2 寝室	無	11階 エレベータ 通過	堺市南区晴美台4丁 〔泉北高速鉄道泉ヶ丘駅→南海バス泉ヶ丘駅→晴美台センター〕	S48 (42㎡)	18,100円 程度	26,900円 程度		
							33,500円 程度	33,500円 程度		
3人以上	3165-03-0210-13 榎塚台第1 03棟0210号室	3L 寝室	無	5階 エレベータ なし	堺市南区榎塚台1丁 〔泉北高速鉄道泉ヶ丘駅→南海バス泉ヶ丘駅→榎塚台センター〕	S46 (64㎡)	28,000円 程度	41,700円 程度	EV検討中(必ずP62をご覧下さい)、駐車場の新規契約を一部停止中	
							55,000円 程度	60,300円 程度		



一般世帯向けあき家募集住宅一覧表

お問合せ先の所在地・電話番号については、1～2ページをご参照ください。

一般世帯向け

<div style="display: flex; align-items: center;"> <div style="border: 1px solid black; padding: 2px; margin-right: 5px;">J</div> <div style="margin-left: 10px;">                     問合せ先 株式会社東急コミュニティー 大阪府営住宅泉北管理センター                 </div> </div>										
市区町名	入居人数	申込区分 住宅名 棟・号室	寝室数	浴槽	階層 エレベータ	所在地 〔交通機関〕	完成年度 (面積)	家賃額(円)		備考
								区分1 区分6	区分4 近隣同種家賃(参考)	
堺	2人以上	3165-13-0209-13 榎塚台第1 13棟0209号室	3 寝室	無	5階 エレベータ なし	堺市南区榎塚台1丁 〔泉北高速鉄道泉ヶ丘駅→南海バス泉ヶ丘駅→榎塚台センター〕	S46 (56㎡)	24,700円 程度 48,500円 程度	36,800円 程度 54,200円 程度	EV検討中(必ずP62 をご覧ください)、駐車 場の新規契約を一部 停止中
	2人以上	3168-01-1301-13 桃山台3丁 01棟1301号室	3 寝室	無	13階 エレベータ 停止	堺市南区桃山台3丁 〔泉北高速鉄道榎・美木多駅 徒歩約13分〕	S49 (45㎡)	19,200円 程度 37,700円 程度	28,600円 程度 45,000円 程度	
	2人以上	3168-13-0904-13 桃山台3丁 13棟0904号室	2 寝室	無	9階 エレベータ 通過	堺市南区桃山台3丁 〔泉北高速鉄道榎・美木多駅 徒歩約13分〕	S46 (42㎡)	17,700円 程度 34,700円 程度	26,300円 程度 43,200円 程度	
	2人以上	3169-25-0205-13 原山台3丁 25棟0205号室	3 寝室	無	3階 エレベータ 停止 半階段あり	堺市南区原山台3丁 〔泉北高速鉄道榎・美木多駅 徒歩約13分〕	S48 (58㎡)	26,200円 程度 51,500円 程度	39,000円 程度 67,500円 程度	
	2人以上	3171-05-0612-13 原山台5丁 05棟0612号室	2 寝室	無	6階 エレベータ 通過	堺市南区原山台5丁 〔泉北高速鉄道榎・美木多駅 徒歩約12分〕	S50 (43㎡)	18,300円 程度 36,000円 程度	27,300円 程度 39,900円 程度	
	2人以上	3171-05-1121-13 原山台5丁 05棟1121号室	2 寝室	無	11階 エレベータ 通過	堺市南区原山台5丁 〔泉北高速鉄道榎・美木多駅 徒歩約12分〕	S50 (43㎡)	18,300円 程度 36,000円 程度	27,300円 程度 39,900円 程度	
市	2人以上	3171-16-0108-13 原山台5丁 16棟0108号室	3 寝室	無	4階 エレベータ 停止 半階段あり	堺市南区原山台5丁 〔泉北高速鉄道榎・美木多駅 徒歩約12分〕	S49 (57㎡)	26,400円 程度 51,700円 程度	39,300円 程度 51,700円 程度	
	2人以上	3172-01-1111-13 原山台5丁第2 01棟1111号室	3 寝室	無	11階 エレベータ 停止	堺市南区原山台5丁 〔泉北高速鉄道榎・美木多駅 徒歩約11分〕	S49 (46㎡)	19,900円 程度 39,100円 程度	29,700円 程度 45,000円 程度	
南	2人以上	3173-15-0307-13 庭代台2丁 15棟0307号室	3 寝室	無	4階 エレベータ なし	堺市南区庭代台2丁 〔泉北高速鉄道榎・美木多駅 →南海バス榎・美木多駅→庭 代台西口〕	S48 (57㎡)	25,900円 程度 47,900円 程度	38,500円 程度 47,900円 程度	
	2人以上	3173-19-0110-13 庭代台2丁 19棟0110号室	3 寝室	無	5階 エレベータ なし	堺市南区庭代台2丁 〔泉北高速鉄道榎・美木多駅 →南海バス榎・美木多駅→庭 代台西口〕	S48 (61㎡)	27,800円 程度 50,800円 程度	41,400円 程度 50,800円 程度	
区	2人以上	3175-14-0208-13 城山台2丁 14棟0208号室	3 寝室	無	4階 エレベータ なし	堺市南区城山台2丁 〔泉北高速鉄道光明池駅 徒 歩約15分〕	S52 (56㎡)	24,100円 程度 41,300円 程度	36,000円 程度 41,300円 程度	
	2人以上	3179-04-0106-13 桃山台3丁西 04棟0106号室	3 寝室	無	3階 エレベータ なし	堺市南区桃山台3丁 〔泉北高速鉄道榎・美木多駅 徒歩約18分〕	S60 (61㎡)	27,300円 程度 53,700円 程度	40,700円 程度 61,800円 程度	
	2人以上	3185-03-0509-13 堺若松台2丁 03棟0509号室	3 寝室	有	5階 エレベータ 停止	堺市南区若松台2丁 〔泉北高速鉄道泉ヶ丘駅 徒 歩約14分〕	H28 (59㎡)	29,700円 程度 58,300円 程度	44,200円 程度 89,300円 程度	
	2人以上	3186-01-0702-13 堺三原台 01棟0702号室	2 寝室	有	7階 エレベータ 停止	堺市南区三原台1丁 〔泉北高速鉄道泉ヶ丘駅 徒 歩約14分〕	R01 (49㎡)	24,800円 程度 48,700円 程度	36,900円 程度 84,600円 程度	
4人以上	3186-09-0712-13 堺三原台 09棟0712号室	4 寝室	有	7階 エレベータ 停止	堺市南区三原台1丁 〔泉北高速鉄道泉ヶ丘駅 徒 歩約14分〕	R01 (72㎡)	36,100円 程度 70,800円 程度	53,700円 程度 125,800円 程度		

一般世帯向けあき家募集住宅一覧表

お問合せ先の所在地・電話番号については、1～2ページをご参照ください。

<div style="display: flex; align-items: center;"> <div style="border: 1px solid black; padding: 2px 5px; margin-right: 5px;">K</div> <div style="margin-left: 10px;"> <p style="font-size: small;">問合先</p> <p>株式会社東急コミュニティー 大阪府営住宅泉佐野管理センター</p> </div> </div>										
市区町名	入居人数	申込区分 住宅名 棟・号室	寝室数	浴槽	階層 エレベータ	所在地 〔交通機関〕	完成年度 (面積)	家賃額(円)		備考
								区分1 区分6	区分4 近隣同種家賃(参考)	
岸和田市	2人以上	3212-01-0401-13 岸和田田治米 01棟0401号室	3 寝室	無	4階 エレベータ 停止 半階段あり	岸和田市田治米町 〔JR阪和線久米田駅→南海バス久米田駅前→田治米北〕	S46 (47㎡)	15,300円 程度	22,900円 程度	
	2人以上	3212-07-0403-13 岸和田田治米 07棟0403号室	3 寝室	無	4階 エレベータ なし	岸和田市田治米町 〔JR阪和線久米田駅→南海バス久米田駅前→田治米北〕	S46 (58㎡)	22,000円 程度	32,800円 程度	
	2人以上	3212-11-0306-13 岸和田田治米 11棟0306号室	3 寝室	無	3階 エレベータ なし	岸和田市田治米町 〔JR阪和線久米田駅→南海バス久米田駅前→田治米北〕	S46 (56㎡)	21,600円 程度	32,100円 程度	
	2人以上	3212-13-0205-13 岸和田田治米 13棟0205号室	3 寝室	無	2階 エレベータ なし	岸和田市田治米町 〔JR阪和線久米田駅→南海バス久米田駅前→田治米北〕	S46 (56㎡)	21,700円 程度	32,400円 程度	
	2人以上	3212-14-0205-13 岸和田田治米 14棟0205号室	3 寝室	無	2階 エレベータ 停止 半階段あり	岸和田市田治米町 〔JR阪和線久米田駅→南海バス久米田駅前→田治米北〕	S46 (58㎡)	22,700円 程度	33,800円 程度	
	2人以上	3212-18-0206-13 岸和田田治米 18棟0206号室	3 寝室	無	2階 エレベータ 停止 半階段あり	岸和田市田治米町 〔JR阪和線久米田駅→南海バス久米田駅前→田治米北〕	S47 (60㎡)	24,500円 程度	36,500円 程度	
	2人以上	3212-24-0203-13 岸和田田治米 24棟0203号室	3 寝室	無	2階 エレベータ なし	岸和田市田治米町 〔JR阪和線久米田駅→南海バス久米田駅前→田治米北〕	S46 (59㎡)	22,800円 程度	33,900円 程度	
	2人以上	3213-09-0504-13 岸和田土生 09棟0504号室	2 寝室	無	5階 エレベータ 通過	岸和田市土生町5丁目 〔JR阪和線東岸和田駅 徒歩約9分〕	S48 (45㎡)	15,200円 程度	22,700円 程度	
	2人以上	3214-05-0303-13 岸和田天神山 05棟0303号室	3 寝室	無	3階 エレベータ なし	岸和田市天神山町1丁目 〔JR阪和線東岸和田駅→南海バス東岸和田→天神山1丁目〕	S53 (56㎡)	20,200円 程度	30,000円 程度	
	2人以上	3214-06-0301-13 岸和田天神山 06棟0301号室	3 寝室	無	3階 エレベータ なし	岸和田市天神山町1丁目 〔JR阪和線東岸和田駅→南海バス東岸和田→天神山1丁目〕	S53 (56㎡)	20,200円 程度	30,000円 程度	
	2人以上	3214-11-0302-13 岸和田天神山 11棟0302号室	3 寝室	無	3階 エレベータ 停止 半階段あり	岸和田市天神山町1丁目 〔JR阪和線東岸和田駅→南海バス東岸和田→天神山1丁目〕	S53 (56㎡)	21,100円 程度	31,500円 程度	
	2人以上	3214-17-0403-13 岸和田天神山 17棟0403号室	3 寝室	無	4階 エレベータ なし	岸和田市天神山町1丁目 〔JR阪和線東岸和田駅→南海バス東岸和田→天神山1丁目〕	S55 (56㎡)	20,800円 程度	31,000円 程度	
	2人以上	3217-05-0307-13 岸和田吉井 05棟0307号室	3 寝室	有	3階 エレベータ 停止	岸和田市吉井町4丁目 〔南海本線忠岡駅 徒歩約9分〕	H10 (64㎡)	31,000円 程度	46,200円 程度	風呂設備設置事業済
	3人以上	3218-05-0405-13 岸和田荒木 05棟0405号室	3L 寝室	無	4階 エレベータ 停止	岸和田市荒木町2丁目 〔南海本線春木駅 徒歩約15分〕	H11 (72㎡)	34,700円 程度	51,600円 程度	
2人以上	3220-01-0510-13 岸和田磯上 01棟0510号室	3 寝室	有	5階 エレベータ 停止	岸和田市磯上町1丁目 〔南海本線忠岡駅 徒歩約10分〕	H14 (61㎡)	29,800円 程度	44,400円 程度		
2人以上	3222-04-0202-13 岸和田大町 04棟0202号室	3 寝室	有	2階 エレベータ 停止	岸和田市大町4丁目 〔JR阪和線久米田駅 徒歩約11分〕	H20 (61㎡)	30,900円 程度	46,000円 程度		





一般世帯向けあき家募集住宅一覧表

お問合せ先の所在地・電話番号については、1～2ページをご参照ください。

<div style="display: flex; align-items: center;"> <div style="border: 1px solid black; padding: 2px 5px; margin-right: 5px;">K</div> <div style="margin-left: 10px;">                     問合先 株式会社東急コミュニティー 大阪府営住宅泉佐野管理センター                 </div> </div>										
市区町名	入居人数	申込区分 住宅名 棟・号室	寝室数	浴槽	階層 エレベータ	所在地 〔交通機関〕	完成年度 (面積)	家賃額(円)		備考
								区分1 区分6	区分4 近隣同種家賃(参考)	
岸和田市	2人以上	3223-03-0705-13 岸和田下池田 03棟0705号室	3 寝室	有	7階 エレベータ 停止	岸和田市下池田町3丁目 〔JR阪和線久米田駅 徒歩約7分〕	H21 (61㎡)	31,400円 程度 61,600円 程度	46,700円 程度 87,700円 程度	
貝塚市	2人以上	3806-02-0405-13 貝塚三ツ松 02棟0405号室	3 寝室	無	4階 エレベータ なし	貝塚市三ツ松 〔水間鉄道水間線三ツ松駅 徒歩約10分〕	S45 (74㎡)	21,300円 程度 41,900円 程度	31,800円 程度 46,400円 程度	EVI事中(必ずP62 をご覧ください)、駐車 場の新規契約を一部 停止中
	2人以上	3806-04-0504-13 貝塚三ツ松 04棟0504号室	2 寝室	無	5階 エレベータ なし	貝塚市三ツ松 〔水間鉄道水間線三ツ松駅 徒歩約10分〕	S45 (37㎡)	10,300円 程度 20,300円 程度	15,400円 程度 20,600円 程度	EVI事中(必ずP62 をご覧ください)、駐車 場の新規契約を一部 停止中
	2人以上	3806-08-0404-13 貝塚三ツ松 08棟0404号室	2 寝室	無	4階 エレベータ 停止 半階段あり	貝塚市三ツ松 〔水間鉄道水間線三ツ松駅 徒歩約10分〕	S45 (37㎡)	11,400円 程度 22,400円 程度	17,000円 程度 29,000円 程度	駐車場の新規契約を 一部停止中
	2人以上	3806-13-0406-13 貝塚三ツ松 13棟0406号室	2 寝室	無	4階 エレベータ なし	貝塚市三ツ松 〔水間鉄道水間線三ツ松駅 徒歩約10分〕	S45 (37㎡)	10,300円 程度 20,300円 程度	15,400円 程度 20,600円 程度	EVI事中(必ずP62 をご覧ください)、駐車 場の新規契約を一部 停止中
	2人以上	3806-14-0502-13 貝塚三ツ松 14棟0502号室	2 寝室	無	5階 エレベータ なし	貝塚市三ツ松 〔水間鉄道水間線三ツ松駅 徒歩約10分〕	S45 (37㎡)	10,300円 程度 20,300円 程度	15,400円 程度 20,600円 程度	EVI事中(必ずP62 をご覧ください)、駐車 場の新規契約を一部 停止中
	2人以上	3806-16-0504-13 貝塚三ツ松 16棟0504号室	2 寝室	無	5階 エレベータ 停止 半階段あり	貝塚市三ツ松 〔水間鉄道水間線三ツ松駅 徒歩約10分〕	S45 (37㎡)	11,700円 程度 23,100円 程度	17,500円 程度 30,900円 程度	駐車場の新規契約を 一部停止中
	2人以上	3806-38-0502-13 貝塚三ツ松 38棟0502号室	2 寝室	無	5階 エレベータ 停止	貝塚市三ツ松 〔水間鉄道水間線三ツ松駅 徒歩約10分〕	S45 (43㎡)	13,000円 程度 25,600円 程度	19,400円 程度 29,600円 程度	駐車場の新規契約を 一部停止中 浴室給湯設備設置不可
	2人以上	3806-42-0402-13 貝塚三ツ松 42棟0402号室	2 寝室	無	4階 エレベータ 停止	貝塚市三ツ松 〔水間鉄道水間線三ツ松駅 徒歩約10分〕	S45 (43㎡)	13,000円 程度 25,600円 程度	19,400円 程度 29,600円 程度	駐車場の新規契約を 一部停止中 浴室給湯設備設置不可
	2人以上	3808-07-0508-13 貝塚三ツ松第2 07棟0508号室	3 寝室	無	5階 エレベータ 停止 半階段あり	貝塚市三ツ松 〔水間鉄道水間線三ツ松駅 徒歩約8分〕	S49 (61㎡)	23,200円 程度 45,600円 程度	34,600円 程度 48,200円 程度	
	2人以上	3810-01-0809-13 貝塚半田 01棟0809号室	3 寝室	有	8階 エレベータ 停止	貝塚市半田 〔JR阪和線東貝塚駅 徒歩約7分〕	H10 (62㎡)	27,400円 程度 53,800円 程度	40,800円 程度 97,200円 程度	
2人以上	3813-01-0307-13 貝塚森 01棟0307号室	3 寝室	有	3階 エレベータ 停止	貝塚市森 〔水間鉄道水間線森駅 徒歩約5分〕	H17 (62㎡)	27,100円 程度 53,200円 程度	40,300円 程度 76,900円 程度		
泉佐野市	2人以上	4312-02-0307-13 泉佐野泉ヶ丘 02棟0307号室	3 寝室	無	3階 エレベータ なし	泉佐野市泉ヶ丘1丁目 〔JR阪和線東佐野駅 徒歩約6分〕	H01 (61㎡)	23,600円 程度 46,300円 程度	35,100円 程度 79,000円 程度	
	2人以上	4314-02-0406-13 泉佐野鶴原北 02棟0406号室	3 寝室	無	4階 エレベータ なし	泉佐野市鶴原 〔JR阪和線東佐野駅 徒歩約8分〕	H03 (60㎡)	23,400円 程度 45,900円 程度	34,800円 程度 62,600円 程度	
泉南市	3人以上	5803-13-0305-13 前畑 13棟0305号室	3L 寝室	無	3階 エレベータ 停止 半階段あり	泉南市樽井8丁目 〔南海本線樽井駅 徒歩約7分〕	S47 (64㎡)	23,000円 程度 45,200円 程度	34,300円 程度 53,700円 程度	
	3人以上	5803-14-0403-13 前畑 14棟0403号室	3L 寝室	無	4階 エレベータ 停止 半階段あり	泉南市樽井8丁目 〔南海本線樽井駅 徒歩約7分〕	S47 (64㎡)	23,300円 程度 45,700円 程度	34,700円 程度 58,100円 程度	

一般世帯向けあき家募集住宅一覧表

お問合せ先の所在地・電話番号については、1～2ページをご参照ください。

<div style="display: flex; align-items: center;"> <div style="border: 1px solid black; padding: 2px 5px; margin-right: 5px;">K</div> <div style="margin-left: 10px;">                     問合先 株式会社東急コミュニティー 大阪府営住宅泉佐野管理センター                 </div> </div>										
市区町名	入居人数	申込区分 住宅名 棟・号室	寝室数	浴槽	階層 エレベータ	所在地 〔交通機関〕	完成年度 (面積)	家賃額(円)		備考
								区分1 区分6	区分4 近傍同種家賃(参考)	
泉南市	2人以上	5803-20-0506-13 前畑 20棟0506号室	3 寝室	無	5階 エレベータ なし	泉南市樽井8丁目 〔南海本線樽井駅 徒歩約7分〕	S47 (58㎡)	20,600円 程度	30,700円 程度	
								40,500円 程度	46,200円 程度	
阪南市	2人以上	8803-03-0405-13 東鳥取石田 03棟0405号室	3 寝室	無	4階 エレベータ なし	阪南市石田 〔南海本線尾崎駅 徒歩約18分〕	S45 (60㎡)	20,200円 程度	30,100円 程度	EV検討中(必ずP62 をご覧ください)
								39,700円 程度	46,600円 程度	
阪南市	2人以上	8803-11-0502-13 東鳥取石田 11棟0502号室	3 寝室	無	5階 エレベータ 停止 半階段あり	阪南市石田 〔南海本線尾崎駅 徒歩約18分〕	S45 (55㎡)	19,800円 程度	29,400円 程度	
								38,800円 程度	55,500円 程度	
泉南郡熊取町	2人以上	8501-13-0405-13 熊取朝代 13棟0405号室	3 寝室	無	4階 エレベータ なし	泉南郡熊取町長池 〔JR阪和線熊取駅→南海ウイ ングバス熊取駅前→熊取団 地〕	S50 (45㎡)	13,400円 程度	20,000円 程度	
								26,400円 程度	31,400円 程度	
泉南郡田尻町	4人以上	8602-03-0306-13 田尻りんくう 03棟0306号室	4 寝室	有	3階 エレベータ 停止	泉南郡田尻町りんくうポート 北 〔南海本線吉見の里駅 徒歩 約8分〕	H16 (72㎡)	30,300円 程度	45,100円 程度	
								59,500円 程度	78,400円 程度	



## 事故住宅（一般世帯向け）募集住宅一覧表

- 現在あき家となっている事故住宅の募集です。

### ※ 事故住宅について

事故住宅とは、前入居者のときに住戸内で孤独死などの人身事故が発生した住宅です。次の入居者が入居するまでに修繕を行い、使用については、他の住宅と変わりません。十分ご理解の上、お申込みください。

事故等（病死、自殺、死亡事故等）の具体的な状況については、お答えできません。

入居にあたっては、「事故住宅であることを承知して入居する」旨の同意書を提出していただきます。また、入居後は、いかなることがありましても、事故住宅であることを理由に他の住宅へのあっせんを受けることができませんので、ご承知おきください。

- この応募区分は、単身者の方は申込みできません。

### 一般世帯向けあき家募集住宅一覧表（事故住宅）

お問合せ先の所在地・電話番号については、1～2ページをご参照ください。

A 問合せ先 株式会社東急コミュニティー 大阪府営住宅千里管理センター										
市区町名	入居人数	申込区分 住宅名 棟・号室	寝室数	浴槽	階層 エレベータ	所在地 〔交通機関〕	完成年度 (面積)	家賃額(円)		備考
								区分1 区分6	区分4 近隣同種家賃(参考)	
池田市	2人以上	3403-07-0106-18 池田伏尾台 07棟0106号室	2 寝室	無	1階	池田市伏尾台2丁目 〔阪急宝塚線池田駅→阪急バス池田(西のりば)→伏尾台センター〕	S57 (50㎡)	17,400円 程度	25,900円 程度	
								34,200円 程度	58,400円 程度	
吹田市	2人以上	3504-01-0706-18 吹田山田西 01棟0706号室	3 寝室	無	7階 エレベータ 停止	吹田市山田西2丁目 〔阪急千里線南千里駅→阪急バス南千里→佐竹台6丁目〕	S56 (61㎡)	24,600円 程度	36,600円 程度	
								48,300円 程度	63,900円 程度	
吹田市	2人以上	3518-42-0210-18 千里高野台 42棟0210号室	3 寝室	有	2階 エレベータ なし	吹田市高野台2丁目 〔阪急千里線南千里駅 徒歩約15分〕	H01 (60㎡)	28,200円 程度	42,000円 程度	風呂設備設置事業済
								55,400円 程度	85,400円 程度	

B 問合せ先 株式会社東急コミュニティー 大阪府営住宅高槻管理センター										
市区町名	入居人数	申込区分 住宅名 棟・号室	寝室数	浴槽	階層 エレベータ	所在地 〔交通機関〕	完成年度 (面積)	家賃額(円)		備考
								区分1 区分6	区分4 近隣同種家賃(参考)	
茨木市	2人以上	4112-12-0504-18 茨木玉櫛 12棟0504号室	3 寝室	無	5階 エレベータ なし	茨木市玉櫛1丁目 〔阪急京都線南茨木駅 徒歩約10分〕	H09 (61㎡)	26,900円 程度	40,000円 程度	駐車場の新規契約を一部停止中
								52,700円 程度	86,500円 程度	

C 問合せ先 近鉄住宅管理株式会社 大阪府営住宅枚方管理センター										
市区町名	入居人数	申込区分 住宅名 棟・号室	寝室数	浴槽	階層 エレベータ	所在地 〔交通機関〕	完成年度 (面積)	家賃額(円)		備考
								区分1 区分6	区分4 近隣同種家賃(参考)	
枚方市	2人以上	4010-24-0206-18 枚方田ノ口 24棟0206号室	3 寝室	無	3階 エレベータ なし	枚方市交北3丁目 〔京阪本線枚方市駅→京阪バス枚方市駅→田ノ口団地〕	S44 (60㎡)	19,800円 程度	29,400円 程度	
								38,800円 程度	53,600円 程度	

# 一般世帯向けあき家募集住宅一覧表（事故住宅）

お問合せ先の所在地・電話番号については、1～2ページをご参照ください。

G 問合先 近鉄住宅管理株式会社 大阪府営住宅布施管理センター										
市区町名	入居人数	申込区分 住宅名 棟・号室	寝室数	浴槽	階層 エレベータ	所在地 〔交通機関〕	完成年度 (面積)	家賃額(円)		備考
								区分1 区分6	区分4 近傍同種家賃(参考)	
東大阪市	2人以上	5722-03-1005-18 東大阪新上小阪 03棟1005号室	2 寝室	有	10階 エレベータ 停止	東大阪市新上小阪 〔近鉄大阪線長瀬駅 徒歩約 15分〕	H22 (52㎡)	26,400円 程度	39,400円 程度	
								51,900円 程度	79,100円 程度	

H 問合先 日本管財株式会社 大阪府営住宅藤井寺管理センター										
市区町名	入居人数	申込区分 住宅名 棟・号室	寝室数	浴槽	階層 エレベータ	所在地 〔交通機関〕	完成年度 (面積)	家賃額(円)		備考
								区分1 区分6	区分4 近傍同種家賃(参考)	
八尾市	2人以上	4210-02-0403-18 八尾北久宝寺 02棟0403号室	3 寝室	無	4階 エレベータ 停止	八尾市北久宝寺2丁目 〔近鉄大阪線久宝寺口駅 徒 歩約9分〕	S54 (50㎡)	18,000円 程度	26,900円 程度	
								35,400円 程度	50,800円 程度	
	2人以上	4211-07-0203-18 八尾緑ヶ丘 07棟0203号室	3 寝室	無	2階 エレベータ なし	八尾市緑ヶ丘2丁目 〔近鉄大阪線八尾駅 徒歩約 13分〕	S59 (60㎡)	24,200円 程度	36,100円 程度	
富田林市	2人以上	4212-05-0712-18 八尾志紀 05棟0712号室	3 寝室	無	7階 エレベータ 停止	八尾市志紀町西1丁目 〔JR大和路線志紀駅 徒歩約 11分〕	H02 (61㎡)	25,300円 程度	37,700円 程度	
								49,700円 程度	67,600円 程度	
	2人以上	4412-03-0907-18 富田林清水 03棟0907号室	3 寝室	無	9階 エレベータ 停止	富田林市清水町 〔近鉄長野線富田林駅 徒歩 約11分〕	H08 (61㎡)	25,300円 程度	37,700円 程度	
富田林市	4人以上	4412-06-0202-18 富田林清水 06棟0202号室	4 寝室	無	2階 エレベータ 停止	富田林市清水町 〔近鉄長野線富田林駅 徒歩 約11分〕	H08 (71㎡)	29,400円 程度	43,700円 程度	
								57,700円 程度	110,000円 程度	
	3人以上	4412-16-0601-18 富田林清水 16棟0601号室	3L 寝室	有	6階 エレベータ 停止	富田林市清水町 〔近鉄長野線富田林駅 徒歩 約11分〕	H15 (72㎡)	30,900円 程度	45,900円 程度	
富田林市	2人以上	4412-17-0506-18 富田林清水 17棟0506号室	3 寝室	有	5階 エレベータ 停止	富田林市清水町 〔近鉄長野線富田林駅 徒歩 約11分〕	H15 (61㎡)	26,500円 程度	39,500円 程度	
								52,100円 程度	88,900円 程度	
羽曳野市	2人以上	5208-03-0401-18 羽曳野高鷲 03棟0401号室	2 寝室	無	4階 エレベータ なし	羽曳野市高鷲5丁目 〔近鉄南大阪線藤井寺駅 徒 歩約13分〕	H04 (50㎡)	20,100円 程度	30,000円 程度	
								39,500円 程度	74,500円 程度	

I 問合先 株式会社東急コミュニティー 大阪府営住宅堺東管理センター										
市区町名	入居人数	申込区分 住宅名 棟・号室	寝室数	浴槽	階層 エレベータ	所在地 〔交通機関〕	完成年度 (面積)	家賃額(円)		備考
								区分1 区分6	区分4 近傍同種家賃(参考)	
堺市中区	2人以上	3122-01-0501-18 深井中町 01棟0501号室	2 寝室	無	5階 エレベータ 通過	堺市中区深井中町 〔泉北高速鉄道深井駅 徒歩 約15分〕	S47 (41㎡)	17,900円 程度	26,700円 程度	
								35,200円 程度	35,500円 程度	
泉大津市	2人以上	3607-02-0301-18 泉大津東助松 02棟0301号室	3 寝室	無	3階 エレベータ なし	泉大津市東助松町3丁目 〔南海本線松ノ浜駅 徒歩約8 分〕	H02 (60㎡)	25,600円 程度	38,200円 程度	
								50,400円 程度	60,600円 程度	



一般世帯向けあき家募集住宅一覧表（事故住宅）

お問合せ先の所在地・電話番号については、1～2ページをご参照ください。

J 問合せ先 株式会社東急コミュニティー 大阪府営住宅泉北管理センター										
市区町名	入居人数	申込区分 住宅名 棟・号室	寝室数	浴槽	階層 エレベータ	所在地 〔交通機関〕	完成年度 (面積)	家賃額(円)		備考
								区分1 区分6	区分4 近傍同種家賃(参考)	
堺市南区	2人以上	3164-08-0203-18 晴美台第4 08棟0203号室	2 寝室	無	2階 エレベータ 通過	堺市南区晴美台4丁 〔泉北高速鉄道泉ヶ丘駅→南海バス泉ヶ丘駅→晴美台センター〕	S48 (42㎡)	18,100円 程度	26,900円 程度	
	2人以上	3171-05-0906-18 原山台5丁 05棟0906号室	2 寝室	無	9階 エレベータ 通過	堺市南区原山台5丁 〔泉北高速鉄道榎・美木多駅 徒歩約12分〕	S50 (43㎡)	33,500円 程度	33,500円 程度	
	2人以上	3171-05-0906-18 原山台5丁 05棟0906号室	2 寝室	無	9階 エレベータ 通過	堺市南区原山台5丁 〔泉北高速鉄道榎・美木多駅 徒歩約12分〕	S50 (43㎡)	18,600円 程度	27,800円 程度	
	2人以上	3171-05-0906-18 原山台5丁 05棟0906号室	2 寝室	無	9階 エレベータ 通過	堺市南区原山台5丁 〔泉北高速鉄道榎・美木多駅 徒歩約12分〕	S50 (43㎡)	36,600円 程度	42,300円 程度	

K 問合せ先 株式会社東急コミュニティー 大阪府営住宅泉佐野管理センター										
市区町名	入居人数	申込区分 住宅名 棟・号室	寝室数	浴槽	階層 エレベータ	所在地 〔交通機関〕	完成年度 (面積)	家賃額(円)		備考
								区分1 区分6	区分4 近傍同種家賃(参考)	
岸和田市	2人以上	3217-01-0105-18 岸和田吉井 01棟0105号室	3 寝室	無	1階	岸和田市吉井町4丁目 〔南海本線忠岡駅 徒歩約9分〕	H07 (64㎡)	30,300円 程度	45,100円 程度	
	2人以上	3217-14-0102-18 岸和田吉井 14棟0102号室	2 寝室	有	1階	岸和田市吉井町3丁目 〔南海本線忠岡駅 徒歩約9分〕	H18 (52㎡)	59,500円 程度	102,000円 程度	
	2人以上	3218-02-0206-18 岸和田荒木 02棟0206号室	3 寝室	無	2階 エレベータ 停止	岸和田市荒木町2丁目 〔南海本線春木駅 徒歩約15分〕	H08 (60㎡)	26,000円 程度	38,700円 程度	
貝塚市	2人以上	3218-02-0206-18 岸和田荒木 02棟0206号室	3 寝室	無	2階 エレベータ 停止	岸和田市荒木町2丁目 〔南海本線春木駅 徒歩約15分〕	H08 (60㎡)	51,100円 程度	62,000円 程度	
	2人以上	3812-05-0106-18 貝塚橋本第2 05棟0106号室	2 寝室	有	1階	貝塚市橋本 〔JR阪和線と泉橋本駅 徒歩約13分〕	H24 (52㎡)	28,700円 程度	42,700円 程度	
泉佐野市	2人以上	3812-05-0106-18 貝塚橋本第2 05棟0106号室	2 寝室	有	1階	貝塚市橋本 〔JR阪和線と泉橋本駅 徒歩約13分〕	H24 (52㎡)	56,400円 程度	98,500円 程度	
	2人以上	4312-15-0103-18 泉佐野泉ヶ丘 15棟0103号室	3 寝室	無	1階	泉佐野市泉ヶ丘2丁目 〔JR阪和線東佐野駅 徒歩約6分〕	H04 (61㎡)	23,100円 程度	34,400円 程度	
	2人以上	4312-15-0103-18 泉佐野泉ヶ丘 15棟0103号室	3 寝室	無	1階	泉佐野市泉ヶ丘2丁目 〔JR阪和線東佐野駅 徒歩約6分〕	H04 (61㎡)	45,400円 程度	65,700円 程度	
	2人以上	4312-15-0103-18 泉佐野泉ヶ丘 15棟0103号室	3 寝室	無	1階	泉佐野市泉ヶ丘2丁目 〔JR阪和線東佐野駅 徒歩約6分〕	H04 (61㎡)	24,900円 程度	37,100円 程度	
	2人以上	4312-15-0103-18 泉佐野泉ヶ丘 15棟0103号室	3 寝室	無	1階	泉佐野市泉ヶ丘2丁目 〔JR阪和線東佐野駅 徒歩約6分〕	H04 (61㎡)	48,900円 程度	96,600円 程度	



## 福祉世帯向け 募集住宅一覧表

(あ き 家)

(事 故 住 宅)

※申込資格は、37～39ページ、49～50ページをご覧ください。

※単身者の方は、募集住宅一覧表「入居人数」欄の「1人以上」又は「1人専用」の申込区分からお選びください。

# 福祉世帯向けあき家募集住宅一覧表

お問合せ先の所在地・電話番号については、1～2ページをご参照ください。

福祉世帯向け

A 問合先 株式会社東急コミュニティー 大阪府営住宅千里管理センター										
市区町名	入居人数	申込区分 住宅名 棟・号室	寝室数	浴槽	階層 エレベータ	所在地 〔交通機関〕	完成年度 (面積)	家賃額(円)		備考
								区分1 区分6	区分4 近隣同種家賃(参考)	
豊中市	1人以上	3310-04-0401-43 庄内 04棟0401号室	2 寝室	無	4階 エレベータ 停止 半階段あり	豊中市三和町3丁目 〔阪急宝塚線庄内駅 徒歩約 15分〕	S48 (39㎡)	13,800円 程度	20,500円 程度	
池田市	2人以上	3403-03-0201-43 池田伏尾台 03棟0201号室	3 寝室	無	2階 エレベータ なし	池田市伏尾台2丁目 〔阪急宝塚線池田駅→阪急バ ス池田(西のりば)→伏尾台 センター〕	S57 (63㎡)	21,400円 程度	31,900円 程度	
	2人以上	3403-03-0208-43 池田伏尾台 03棟0208号室	3 寝室	無	2階 エレベータ なし	池田市伏尾台2丁目 〔阪急宝塚線池田駅→阪急バ ス池田(西のりば)→伏尾台 センター〕	S57 (63㎡)	21,400円 程度	31,900円 程度	
	2人以上	3403-04-0202-43 池田伏尾台 04棟0202号室	3 寝室	無	2階 エレベータ なし	池田市伏尾台2丁目 〔阪急宝塚線池田駅→阪急バ ス池田(西のりば)→伏尾台 センター〕	S57 (63㎡)	21,800円 程度	32,500円 程度	
吹田市	1人以上	3503-01-0502-43 岸部第1 01棟0502号室	2 寝室	有	5階 エレベータ 通過	吹田市岸部北2丁目 〔JR京都線岸辺駅 徒歩約 13分〕	S45 (42㎡)	14,800円 程度	22,100円 程度	風呂設備設置事業済
	2人以上	3505-05-0105-43 吹田山田西第2 05棟0105号室	3 寝室	無	1階	吹田市山田西2丁目 〔阪急千里線山田駅 徒歩約 14分〕	S60 (60㎡)	26,200円 程度	38,900円 程度	
	2人以上	3507-07-0907-43 吹田川園 07棟0907号室	3 寝室	有	9階 エレベータ 通過	吹田市川園町 〔阪急京都線相川駅 徒歩約 13分〕	H03 (60㎡)	28,000円 程度	41,700円 程度	風呂設備設置事業済
	2人以上	3519-15-0203-43 千里佐竹台 15棟0203号室	3 寝室	無	2階 エレベータ なし	吹田市佐竹台2丁目 〔阪急千里線南千里駅 徒歩 約7分〕	H03 (60㎡)	28,300円 程度	42,100円 程度	
	2人以上	3520-07-0301-43 吹田佐竹台 07棟0301号室	3 寝室	有	3階 エレベータ 停止	吹田市佐竹台2丁目 〔阪急千里線南千里駅 徒歩 約10分〕	H21 (59㎡)	31,500円 程度	46,900円 程度	
	1人以上	3521-03-0120-43 吹田高野台 03棟0120号室	2 寝室	有	1階	吹田市高野台1丁目 〔阪急千里線南千里駅 徒歩 約15分〕	H28 (49㎡)	26,600円 程度	39,600円 程度	
	1人以上	3521-04-1402-43 吹田高野台 04棟1402号室	2 寝室	有	14階 エレベータ 停止	吹田市高野台1丁目 〔阪急千里線南千里駅 徒歩 約15分〕	H29 (49㎡)	27,100円 程度	40,300円 程度	
	1人以上	3522-03-0208-43 吹田藤白台 03棟0208号室	2 寝室	有	2階 エレベータ 停止	吹田市藤白台3丁目 〔阪急千里線北千里駅 徒歩 約6分〕	H24 (49㎡)	26,500円 程度	39,500円 程度	
	1人専用	3522-12-0202-43 吹田藤白台 12棟0202号室	1 寝室	有	2階 エレベータ 停止	吹田市藤白台1丁目 〔阪急千里線北千里駅 徒歩 約6分〕	H26 (36㎡)	19,400円 程度	29,000円 程度	
1人専用	3525-03-0203-43 吹田竹見台 03棟0203号室	1 寝室	有	2階 エレベータ 停止	吹田市竹見台4丁目 〔北大阪急行桃山台駅 徒歩 約4分〕	H27 (36㎡)	19,900円 程度	29,600円 程度		
								38,200円 程度	44,000円 程度	
								39,100円 程度	42,700円 程度	



# 福祉世帯向けあき家募集住宅一覧表

お問合せ先の所在地・電話番号については、1～2ページをご参照ください。

福祉世帯向け

B 問合先 株式会社東急コミュニティー 大阪府営住宅高槻管理センター										
市区町名	入居人数	申込区分 住宅名 棟・号室	寝室数	浴槽	階層 エレベータ	所在地 〔交通機関〕	完成年度 (面積)	家賃額(円)		備考
								区分1 区分6	区分4 近隣同種家賃(参考)	
高槻市	2人以上	3708-03-0103-43 高槻芝生 03棟0103号室	3 寝室	無	1階	高槻市芝生町2丁目 〔阪急京都線富田駅→市バス 阪急富田駅→芝生住宅〕	H02 (59㎡)	25,000円 程度 49,100円 程度	37,200円 程度 61,200円 程度	
	2人以上	3708-20-0408-43 高槻芝生 20棟0408号室	3 寝室	無	4階 エレベータ なし	高槻市芝生町2丁目 〔阪急京都線富田駅→市バス 阪急富田駅→芝生住宅〕	H05 (60㎡)	26,100円 程度 51,300円 程度	38,900円 程度 78,000円 程度	
	2人以上	3708-21-0202-43 高槻芝生 21棟0202号室	3 寝室	無	2階 エレベータ なし	高槻市芝生町2丁目 〔阪急京都線富田駅→市バス 阪急富田駅→芝生住宅〕	H07 (60㎡)	26,800円 程度 52,600円 程度	39,900円 程度 88,600円 程度	
	2人以上	3715-01-0503-43 高槻五領 01棟0503号室	3 寝室	無	5階 エレベータ なし	高槻市五領町 〔阪急京都線上下牧駅 徒歩約 13分〕	S59 (60㎡)	21,000円 程度 41,300円 程度	31,300円 程度 59,800円 程度	
	2人以上	3718-14-0102-43 高槻城東 14棟0102号室	3 寝室	有	1階	高槻市城東町 〔阪急京都線高槻市駅 徒歩 約15分〕	H04 (60㎡)	26,900円 程度 52,900円 程度	40,100円 程度 95,800円 程度	風呂設備設置事業済
	1人以上	3721-08-0410-43 高槻深沢 08棟0410号室	2 寝室	有	4階 エレベータ 停止	高槻市深沢町2丁目 〔阪急京都線高槻市駅→市バ ス阪急高槻駅→深沢住宅〕	H20 (52㎡)	24,000円 程度 47,100円 程度	35,700円 程度 58,300円 程度	
茨木市	1人以上	4107-20-0206-43 茨木郡山 20棟0206号室	2 寝室	無	2階 エレベータ 停止 半階段あり	茨木市新郡山1丁目 〔JR京都線茨木駅→阪急バス JR茨木→郡山団地〕	S46 (39㎡)	12,500円 程度 24,600円 程度	18,700円 程度 40,600円 程度	
	1人以上	4107-33-0301-43 茨木郡山 33棟0301号室	2 寝室	無	3階 エレベータ 停止 半階段あり	茨木市新郡山1丁目 〔JR京都線茨木駅→阪急バス JR茨木→郡山団地〕	S46 (37㎡)	11,700円 程度 23,100円 程度	17,500円 程度 37,400円 程度	
	2人以上	4109-01-0916-43 茨木松ヶ本 01棟0916号室	3 寝室	無	9階 エレベータ 通過	茨木市松ヶ本町 〔JR京都線茨木駅 徒歩約3 分〕	S56 (60㎡)	23,100円 程度 45,400円 程度	34,400円 程度 62,600円 程度	
	2人以上	4111-09-0304-43 茨木東奈良 09棟0304号室	3 寝室	無	3階 エレベータ なし	茨木市東奈良1丁目 〔阪急京都線南茨木駅 徒歩 約8分〕	H08 (60㎡)	26,700円 程度 52,300円 程度	39,700円 程度 94,300円 程度	
摂津市	1人以上	5403-02-0307-43 摂津南別府 02棟0307号室	3 寝室	有	3階 エレベータ 通過	摂津市南別府町 〔地下鉄今里筋線井高野駅 徒歩約10分〕	S48 (42㎡)	14,600円 程度 28,700円 程度	21,800円 程度 37,600円 程度	風呂設備設置事業済
	1人以上	5403-04-0311-43 摂津南別府 04棟0311号室	3 寝室	無	3階 エレベータ 通過	摂津市南別府町 〔地下鉄今里筋線井高野駅 徒歩約10分〕	S48 (42㎡)	14,100円 程度 27,800円 程度	21,000円 程度 34,200円 程度	
	1人以上	5405-02-0301-43 摂津正雀 02棟0301号室	2 寝室	無	3階 エレベータ 停止	摂津市正雀本町1丁目 〔阪急京都線正雀駅 徒歩約4 分〕	H02 (49㎡)	21,400円 程度 42,000円 程度	31,900円 程度 70,800円 程度	

C 問合先 近鉄住宅管理株式会社 大阪府営住宅枚方管理センター										
市区町名	入居人数	申込区分 住宅名 棟・号室	寝室数	浴槽	階層 エレベータ	所在地 〔交通機関〕	完成年度 (面積)	家賃額(円)		備考
								区分1 区分6	区分4 近隣同種家賃(参考)	
枚方市	1人以上	4011-04-0311-43 枚方招提 04棟0311号室	3 寝室	無	3階 エレベータ なし	枚方市招提南町3丁目 〔京阪本線枚方市駅→京阪バ ス枚方市駅→招提南町〕	S46 (40㎡)	11,800円 程度 23,200円 程度	17,600円 程度 26,500円 程度	

単身者の方は、募集住宅一覧表「入居人数」欄の「1人以上」又は「1人専用」の申込区分からお選びください。

# 福祉世帯向けあき家募集住宅一覧表

お問合せ先の所在地・電話番号については、1～2ページをご参照ください。

福祉世帯向け

<div style="display: flex; align-items: center;"> <div style="border: 1px solid black; padding: 2px; margin-right: 5px;">C</div> <div style="margin-left: 10px;"> <b>問合先</b> 近鉄住宅管理株式会社 大阪府営住宅枚方管理センター                 </div> </div>										
市区町名	入居人数	申込区分 住宅名 棟・号室	寝室数	浴槽	階層 エレベータ	所在地 〔交通機関〕	完成年度 (面積)	家賃額(円)		備考
								区分1 区分6	区分4 近傍同種家賃(参考)	
枚方市	1人以上	4011-16-0104-43 枚方招提 16棟0104号室	2 寝室	無	1階	枚方市招提南町3丁目 〔京阪本線枚方市駅→京阪バス枚方市駅→招提南町〕	S46 (39㎡)	12,300円 程度 24,200円 程度	18,400円 程度 29,400円 程度	
	1人以上	4011-16-0202-43 枚方招提 16棟0202号室	2 寝室	無	2階 エレベータ 停止 半階段あり	枚方市招提南町3丁目 〔京阪本線枚方市駅→京阪バス枚方市駅→招提南町〕	S46 (39㎡)	12,300円 程度 24,200円 程度	18,400円 程度 29,400円 程度	
	1人以上	4013-01-0304-43 枚方招提第2 01棟0304号室	2 寝室	無	3階 エレベータ なし	枚方市招提大谷3丁目 〔JR学研都市線長尾駅→京阪バス長尾駅→招提大谷〕	S50 (51㎡)	15,500円 程度 30,600円 程度	23,200円 程度 46,900円 程度	EV検討中(必ずP62 をご覧ください)
	1人以上	4014-01-0206-43 枚方津田第2 01棟0206号室	2 寝室	無	2階 エレベータ なし	枚方市大峰南町 〔JR学研都市線津田駅→京阪バス津田駅→西野村〕	S49 (51㎡)	16,200円 程度 31,900円 程度	24,200円 程度 41,100円 程度	
	1人以上	4015-03-0506-43 枚方樋之上 03棟0506号室	3 寝室	有	5階 エレベータ 通過	枚方市樋之上町 〔京阪本線牧野駅 徒歩約13分〕	S52 (50㎡)	17,400円 程度 34,300円 程度	26,000円 程度 64,000円 程度	風呂設備設置事業済
	1人以上	4019-11-0402-43 枚方船橋 11棟0402号室	2 寝室	有	4階 エレベータ 停止	枚方市南船橋2丁目 〔京阪本線樟葉駅→京阪バス樟葉駅→南船橋〕	H13 (51㎡)	23,100円 程度 45,300円 程度	34,400円 程度 74,700円 程度	
	2人以上	4019-12-0103-43 枚方船橋 12棟0103号室	3 寝室	有	1階	枚方市南船橋2丁目 〔京阪本線樟葉駅→京阪バス樟葉駅→南船橋〕	H13 (61㎡)	27,500円 程度 53,900円 程度	40,900円 程度 88,900円 程度	
	2人以上	4020-01-0106-43 枚方上之町 01棟0106号室	3 寝室	有	1階	枚方市枚方上之町 〔京阪本線枚方公園駅 徒歩約8分〕	H14 (61㎡)	28,400円 程度 55,700円 程度	42,200円 程度 100,100円 程度	
	1人以上	4021-06-0204-43 枚方東牧野 06棟0204号室	2 寝室	有	2階 エレベータ 停止	枚方市東牧野町 〔京阪本線牧野駅→京阪バス牧野駅前→宇山〕	H16 (52㎡)	23,500円 程度 46,300円 程度	35,100円 程度 69,300円 程度	
1人以上	4021-07-0203-43 枚方東牧野 07棟0203号室	2 寝室	有	2階 エレベータ 停止	枚方市東牧野町 〔京阪本線牧野駅→京阪バス牧野駅前→宇山〕	H21 (52㎡)	24,000円 程度 47,200円 程度	35,800円 程度 89,800円 程度		
四條畷市	2人以上	5901-17-0503-43 清滝 17棟0503号室	3 寝室	無	5階 エレベータ なし	四條畷市清滝新町 〔JR学研都市線四條畷駅→近鉄バス四條畷駅→清滝団地〕	S45 (58㎡)	20,100円 程度 39,600円 程度	30,000円 程度 48,000円 程度	
交野市	2人以上	6003-05-0404-43 交野松塚 05棟0404号室	2 寝室	無	2階 エレベータ なし	交野市松塚 〔京阪交野線郡津駅 徒歩約6分〕	S44 (56㎡)	18,200円 程度 35,800円 程度	27,200円 程度 45,500円 程度	
	1人以上	6004-03-0505-43 交野藤ヶ尾 03棟0505号室	3 寝室	無	5階 エレベータ なし	交野市藤ヶ尾1丁目 〔JR学研都市線星田駅 徒歩約17分〕	S47 (40㎡)	11,900円 程度 23,400円 程度	17,800円 程度 25,700円 程度	
	1人以上	6004-12-0405-43 交野藤ヶ尾 12棟0405号室	3 寝室	無	4階 エレベータ なし	交野市藤ヶ尾1丁目 〔JR学研都市線星田駅 徒歩約17分〕	S47 (46㎡)	13,800円 程度 27,100円 程度	20,500円 程度 28,600円 程度	

# 福祉世帯向けあき家募集住宅一覧表

お問合せ先の所在地・電話番号については、1～2ページをご参照ください。

福祉世帯向け

D 問合先 日本管財株式会社 大阪府営住宅村野管理センター										
市区町名	入居人数	申込区分 住宅名 棟・号室	寝室数	浴槽	階層 エレベータ	所在地 〔交通機関〕	完成年度 (面積)	家賃額(円)		備考
								区分1 区分6	区分4 近傍同種家賃(参考)	
枚方市	2人以上	4009-06-0103-43 村野 06棟0103号室	3 寝室	無	2階 エレベータ 停止 半階段あり	枚方市村野南町 〔京阪交野線郡津駅 徒歩約6分〕	S43 (60㎡)	20,800円 程度	31,000円 程度	
	2人以上	4009-14-0307-43 村野 14棟0307号室	3 寝室	無	4階 エレベータ 停止 半階段あり	枚方市村野南町 〔京阪交野線郡津駅 徒歩約6分〕	S43 (57㎡)	40,900円 程度	60,900円 程度	
								18,500円 程度	27,600円 程度	
								36,400円 程度	50,900円 程度	

E 問合先 日本管財株式会社 大阪府営住宅大東朋来管理センター										
市区町名	入居人数	申込区分 住宅名 棟・号室	寝室数	浴槽	階層 エレベータ	所在地 〔交通機関〕	完成年度 (面積)	家賃額(円)		備考
								区分1 区分6	区分4 近傍同種家賃(参考)	
大東市	1人以上	4806-01-0406-43 大東朋来 01棟0406号室	3 寝室	無	4階 エレベータ なし	大東市朋来2丁目 〔JR学研都市線住道駅→近鉄バス住道駅前→朋来住宅前〕	S51 (46㎡)	15,100円 程度	22,500円 程度	EV検討中(必ずPG2 をご覧ください)
	1人以上	4806-21-0601-43 大東朋来 21棟0601号室	3 寝室	無	6階 エレベータ 通過	大東市朋来2丁目 〔JR学研都市線住道駅→近鉄バス住道駅前→朋来住宅前〕	S54 (51㎡)	29,700円 程度	51,500円 程度	
	1人以上	4806-23-0404-43 大東朋来 23棟0404号室	3 寝室	無	4階 エレベータ 停止	大東市朋来2丁目 〔JR学研都市線住道駅→近鉄バス住道駅前→朋来住宅前〕	S54 (50㎡)	17,800円 程度	26,600円 程度	
	1人以上	4806-25-0702-43 大東朋来 25棟0702号室	3 寝室	無	7階 エレベータ 停止	大東市朋来2丁目 〔JR学研都市線住道駅→近鉄バス住道駅前→朋来住宅前〕	S50 (50㎡)	35,000円 程度	51,400円 程度	
	1人以上	4806-26-0202-43 大東朋来 26棟0202号室	3 寝室	無	2階 エレベータ 通過	大東市朋来2丁目 〔JR学研都市線住道駅→近鉄バス住道駅前→朋来住宅前〕	S50 (50㎡)	17,600円 程度	26,300円 程度	
	1人以上	4808-35-0408-43 ペア大東朋来 35棟0408号室	2 寝室	無	4階 エレベータ なし	大東市朋来1丁目 〔JR学研都市線住道駅→近鉄バス住道駅前→朋来住宅前〕	S60 (51㎡)	34,600円 程度	71,100円 程度	
								16,200円 程度	24,200円 程度	
								31,900円 程度	68,600円 程度	
								16,200円 程度	24,200円 程度	
								31,900円 程度	70,200円 程度	
								19,000円 程度	28,400円 程度	
								37,400円 程度	57,400円 程度	

F 問合先 日本管財株式会社 大阪府営住宅寝屋川管理センター										
市区町名	入居人数	申込区分 住宅名 棟・号室	寝室数	浴槽	階層 エレベータ	所在地 〔交通機関〕	完成年度 (面積)	家賃額(円)		備考
								区分1 区分6	区分4 近傍同種家賃(参考)	
守口市	1人以上	3908-03-0104-43 守口佐太中 03棟0104号室	2 寝室	無	1階	守口市佐太中町4丁目 〔地下鉄谷町線大日駅→京阪バス地下鉄大日南口→佐太二番〕	S47 (39㎡)	17,300円 程度	25,800円 程度	
	1人以上	3909-05-0104-43 守口錦通 05棟0104号室	3 寝室	無	1階	守口市寺方錦通4丁目 〔京阪本線守口市駅→京阪バス京阪守口市駅→東郷通〕	S49 (51㎡)	34,100円 程度	40,100円 程度	
	1人以上	3909-05-0802-43 守口錦通 05棟0802号室	3 寝室	無	8階 エレベータ 通過	守口市寺方錦通4丁目 〔京阪本線守口市駅→京阪バス京阪守口市駅→東郷通〕	S49 (51㎡)	23,500円 程度	35,000円 程度	
	2人以上	3910-04-0201-43 守口淀江 04棟0201号室	3 寝室	無	2階 エレベータ なし	守口市淀江町 〔地下鉄谷町線守口駅→京阪バス地下鉄守口→八雲小学校前〕	S57 (57㎡)	40,200円 程度	40,200円 程度	
								23,600円 程度	35,100円 程度	
								41,100円 程度	41,100円 程度	
								26,700円 程度	39,800円 程度	
								52,500円 程度	55,000円 程度	

単身者の方は、募集住宅一覧表「入居人数」欄の「1人以上」又は「1人専用」の申込区分からお選びください。

# 福祉世帯向けあき家募集住宅一覧表

お問合せ先の所在地・電話番号については、1～2ページをご参照ください。

福祉世帯向け

F 問合先 日本管財株式会社 大阪府営住宅寝屋川管理センター										
市区町名	入居人数	申込区分 住宅名 棟・号室	寝室数	浴槽	階層 エレベータ	所在地 〔交通機関〕	完成年度 (面積)	家賃額(円)		備考
								区分1 区分6	区分4 近傍同種家賃(参考)	
守口市	2人以上	3912-03-0405-43 守口藤田 03棟0405号室	3 寝室	無	4階 エレベータ なし	守口市藤田町5丁目 〔京阪本線大和田駅 徒歩約15分〕	S60 (60㎡)	27,800円 程度	41,300円 程度	
	2人以上	3913-01-0503-43 守口八雲北 01棟0503号室	3 寝室	無	5階 エレベータ なし	守口市八雲北町2丁目 〔地下鉄谷町線守口駅→京阪バス地下鉄守口→八番〕	S60 (57㎡)	26,700円 程度	39,800円 程度	
	2人以上	3913-08-0404-43 守口八雲北 08棟0404号室	3 寝室	無	4階 エレベータ なし	守口市八雲北町2丁目 〔地下鉄谷町線守口駅→京阪バス地下鉄守口→八番〕	S63 (57㎡)	27,300円 程度	40,600円 程度	
	2人以上	3915-01-1005-43 守口佐太東 01棟1005号室	3 寝室	有	10階 エレベータ 停止	守口市佐太東町1丁目 〔地下鉄谷町線大日駅→京阪バス地下鉄大日南口→佐太二番〕	H14 (61㎡)	31,600円 程度	47,000円 程度	
	1人以上	3916-01-0207-43 守口寺方 01棟0207号室	2 寝室	有	2階 エレベータ 停止	守口市寺方本通2丁目 〔京阪本線守口市-京阪バス-寺方府営住宅〕	H24 (49㎡)	26,200円 程度	39,100円 程度	
寝屋川市	1人以上	4508-03-0106-43 寝屋川三井 03棟0106号室	2 寝室	無	1階	寝屋川市三井が丘3丁目 〔京阪本線香里園駅→京阪バス京阪香里園→三井〕	S46 (37㎡)	12,900円 程度	19,200円 程度	
	1人以上	4508-09-0502-43 寝屋川三井 09棟0502号室	3 寝室	無	5階 エレベータ 停止 半階段あり	寝屋川市三井が丘3丁目 〔京阪本線香里園駅→京阪バス京阪香里園→三井〕	S45 (45㎡)	15,100円 程度	22,500円 程度	
	1人以上	4508-12-0403-43 寝屋川三井 12棟0403号室	2 寝室	無	4階 エレベータ 停止 半階段あり	寝屋川市三井が丘3丁目 〔京阪本線香里園駅→京阪バス京阪香里園→三井〕	S45 (39㎡)	13,300円 程度	19,800円 程度	
	1人以上	4509-01-0403-43 寝屋川秦 01棟0403号室	2 寝室	無	4階 エレベータ なし	寝屋川市三井が丘2丁目 〔京阪本線寝屋川市駅→京阪バス寝屋川市駅→三井秦団地〕	S46 (37㎡)	11,700円 程度	17,400円 程度	
	1人以上	4509-02-0503-43 寝屋川秦 02棟0503号室	2 寝室	無	5階 エレベータ なし	寝屋川市三井が丘2丁目 〔京阪本線寝屋川市駅→京阪バス寝屋川市駅→三井秦団地〕	S46 (37㎡)	11,700円 程度	17,400円 程度	
	1人以上	4509-04-0204-43 寝屋川秦 04棟0204号室	2 寝室	無	2階 エレベータ 停止 半階段あり	寝屋川市三井が丘2丁目 〔京阪本線寝屋川市駅→京阪バス寝屋川市駅→三井秦団地〕	S46 (37㎡)	13,200円 程度	19,600円 程度	
	1人以上	4509-13-0305-43 寝屋川秦 13棟0305号室	2 寝室	無	3階 エレベータ なし	寝屋川市三井が丘2丁目 〔京阪本線寝屋川市駅→京阪バス寝屋川市駅→三井秦団地〕	S46 (39㎡)	12,100円 程度	18,000円 程度	
	2人以上	4511-03-0303-43 寝屋川点野 03棟0303号室	3 寝室	無	3階 エレベータ 停止 半階段あり	寝屋川市点野6丁目 〔京阪本線寝屋川市駅→京阪バス寝屋川市駅→点野団地〕	S49 (57㎡)	23,200円 程度	34,600円 程度	駐車場の新規契約を停止中
	1人以上	4511-08-0301-43 寝屋川点野 08棟0301号室	2 寝室	無	3階 エレベータ なし	寝屋川市点野6丁目 〔京阪本線寝屋川市駅→京阪バス寝屋川市駅→点野団地〕	S49 (41㎡)	13,100円 程度	19,500円 程度	EV検討中(必ずP62をご覧下さい)、駐車場の新規契約を停止中
	1人以上	4512-15-0201-43 寝屋川仁和寺 15棟0201号室	3 寝室	無	2階 エレベータ 停止 半階段あり	寝屋川市仁和寺本町6丁目 〔京阪本線寝屋川市駅→京阪バス寝屋川市駅→仁和寺団地口〕	S49 (46㎡)	16,200円 程度	24,100円 程度	
1人以上	4512-15-0505-43 寝屋川仁和寺 15棟0505号室	3 寝室	無	5階 エレベータ 停止 半階段あり	寝屋川市仁和寺本町6丁目 〔京阪本線寝屋川市駅→京阪バス寝屋川市駅→仁和寺団地口〕	S49 (46㎡)	15,700円 程度	23,500円 程度		

# 福祉世帯向けあき家募集住宅一覧表

お問合せ先の所在地・電話番号については、1～2ページをご参照ください。

F 問合先 日本管財株式会社 大阪府営住宅寝屋川管理センター										
市区町名	入居人数	申込区分 住宅名 棟・号室	寝室数	浴槽	階層 エレベータ	所在地 〔交通機関〕	完成年度 (面積)	家賃額(円)		備考
								区分1 区分6	区分4 近傍同種家賃(参考)	
寝屋川市	2人以上	4514-04-0301-43 寝屋川寝屋 04棟0301号室	3 寝室	無	3階 エレベータ なし	寝屋川市寝屋新町 〔JR学研都市線星田駅 徒歩 約16分〕	S52 (56㎡)	19,100円 程度 37,500円 程度	28,400円 程度 51,200円 程度	
	2人以上	4518-01-0108-43 寝屋川成田東 01棟0108号室	3 寝室	無	1階	寝屋川市成田東町 〔京阪本線香里園駅→京阪バ ス香里園→香里ヶ丘〕	S60 (63㎡)	24,800円 程度 48,700円 程度	37,000円 程度 89,600円 程度	メゾネットタイプの 住戸です。
	2人以上	4519-06-0202-43 寝屋川春日 06棟0202号室	3 寝室	無	2階 エレベータ 通過	寝屋川市春日町 〔京阪本線寝屋川市駅→京阪 バス寝屋川市駅→春日町〕	H06 (59㎡)	26,400円 程度 51,900円 程度	39,300円 程度 95,200円 程度	

G 問合先 近鉄住宅管理株式会社 大阪府営住宅布施管理センター										
市区町名	入居人数	申込区分 住宅名 棟・号室	寝室数	浴槽	階層 エレベータ	所在地 〔交通機関〕	完成年度 (面積)	家賃額(円)		備考
								区分1 区分6	区分4 近傍同種家賃(参考)	
東大 阪市	1人以上	5711-07-0401-43 東鴻池 07棟0401号室	2 寝室	無	4階 エレベータ 停止 半階段あり	東大阪市東鴻池町1丁目 〔JR学研都市線鴻池新田駅 徒歩約18分〕	S50 (43㎡)	19,300円 程度 37,800円 程度	28,700円 程度 47,300円 程度	
	1人以上	5711-08-0108-43 東鴻池 08棟0108号室	3 寝室	無	1階	東大阪市東鴻池町1丁目 〔JR学研都市線鴻池新田駅 徒歩約18分〕	S50 (46㎡)	20,400円 程度 40,000円 程度	30,300円 程度 47,800円 程度	
	1人以上	5711-08-0207-43 東鴻池 08棟0207号室	3 寝室	無	2階 エレベータ 停止 半階段あり	東大阪市東鴻池町1丁目 〔JR学研都市線鴻池新田駅 徒歩約18分〕	S50 (46㎡)	20,700円 程度 40,600円 程度	30,800円 程度 49,500円 程度	
	2人以上	5716-14-0101-43 東大阪吉田 14棟0101号室	3 寝室	有	1階	東大阪市島之内1丁目 〔近鉄けいはんな線吉田駅 徒歩約11分〕	H02 (65㎡)	31,700円 程度 62,300円 程度	47,300円 程度 78,200円 程度	風呂設備設置事業済
	2人以上	5717-02-0408-43 東大阪春宮 02棟0408号室	3 寝室	有	4階 エレベータ 停止	東大阪市荒北 〔近鉄けいはんな線荒本駅 徒歩約5分〕	H06 (64㎡)	31,800円 程度 62,500円 程度	47,400円 程度 150,400円 程度	
	2人以上	5717-03-0804-43 東大阪春宮 03棟0804号室	3 寝室	有	8階 エレベータ 停止	東大阪市荒北 〔近鉄けいはんな線荒本駅 徒歩約5分〕	H05 (64㎡)	31,700円 程度 62,200円 程度	47,200円 程度 134,300円 程度	
	2人以上	5717-04-0607-43 東大阪春宮 04棟0607号室	3 寝室	有	6階 エレベータ 通過	東大阪市荒北 〔近鉄けいはんな線荒本駅 徒歩約5分〕	H05 (64㎡)	31,600円 程度 62,100円 程度	47,100円 程度 140,400円 程度	
	1人専用	5717-09-0501-43 東大阪春宮 09棟0501号室	1 寝室	有	5階 エレベータ 停止	東大阪市荒北 〔近鉄けいはんな線荒本駅 徒歩約5分〕	H08 (43㎡)	21,500円 程度 42,200円 程度	32,000円 程度 99,100円 程度	
	2人以上	5717-10-2106-43 東大阪春宮 10棟2106号室	3 寝室	有	21階 エレベータ 停止	東大阪市荒北 〔近鉄けいはんな線荒本駅 徒歩約5分〕	H10 (64㎡)	32,600円 程度 64,000円 程度	48,500円 程度 168,700円 程度	
	2人以上	5717-10-2401-43 東大阪春宮 10棟2401号室	3 寝室	有	24階 エレベータ 停止	東大阪市荒北 〔近鉄けいはんな線荒本駅 徒歩約5分〕	H10 (64㎡)	32,400円 程度 63,600円 程度	48,300円 程度 175,400円 程度	
1人専用	5719-06-0402-43 東大阪島之内 06棟0402号室	1 寝室	有	4階 エレベータ 停止	東大阪市島之内2丁目 〔近鉄けいはんな線吉田駅 徒歩約5分〕	H14 (42㎡)	21,900円 程度 43,000円 程度	32,600円 程度 69,700円 程度		

福祉世帯向け

# 福祉世帯向けあき家募集住宅一覧表

お問合せ先の所在地・電話番号については、1～2ページをご参照ください。

福祉世帯向け

G 問合先 近鉄住宅管理株式会社 大阪府営住宅布施管理センター											
市区町名	入居人数	申込区分 住宅名 棟・号室	寝室数	浴槽	階層 エレベータ	所在地 〔交通機関〕	完成年度 (面積)	家賃額(円)			備考
								区分1 区分6	区分4 近隣同種家賃(参考)		
東 大 阪 市	2人以上	5719-09-0503-43 東大阪島之内 09棟0503号室	3 寝室	有	5階 エレベータ 停止	東大阪市島之内2丁目 〔近鉄けいはんな線吉田駅 徒歩約5分〕	H16 (61㎡)	31,400円 程度	46,800円 程度		
	2人以上	5720-02-0307-43 東大阪玉串 02棟0307号室	3 寝室	有	3階 エレベータ 停止	東大阪市玉串町東1丁目 〔近鉄奈良線河内花園駅 徒 歩約10分〕	H13 (61㎡)	31,400円 程度	46,700円 程度		
	1人以上	5720-04-0105-43 東大阪玉串 04棟0105号室	2 寝室	有	1階	東大阪市玉串町東1丁目 〔近鉄奈良線河内花園駅 徒 歩約10分〕	H14 (52㎡)	26,500円 程度	39,500円 程度		
	2人以上	5721-05-0505-43 東大阪中鴻池 05棟0505号室	3 寝室	有	5階 エレベータ 停止	東大阪市中鴻池町3丁目 〔JR学研都市線鴻池新田駅 徒歩約9分〕	H22 (62㎡)	31,900円 程度	47,500円 程度		
	1人以上	5721-07-0104-43 東大阪中鴻池 07棟0104号室	2 寝室	有	1階	東大阪市中鴻池町3丁目 〔JR学研都市線鴻池新田駅 徒歩約9分〕	H24 (52㎡)	26,800円 程度	39,900円 程度		
	1人以上	5722-01-0904-43 東大阪新上小阪 01棟0904号室	2 寝室	有	9階 エレベータ 停止	東大阪市新上小阪 〔近鉄大阪線長瀬駅 徒歩約 15分〕	H16 (52㎡)	26,300円 程度	39,200円 程度		
	1人専用	5722-03-0409-43 東大阪新上小阪 03棟0409号室	1 寝室	有	4階 エレベータ 停止	東大阪市新上小阪 〔近鉄大阪線長瀬駅 徒歩約 15分〕	H22 (43㎡)	22,100円 程度	32,900円 程度		
							43,300円 程度	65,900円 程度			

H 問合先 日本管財株式会社 大阪府営住宅藤井寺管理センター											
市区町名	入居人数	申込区分 住宅名 棟・号室	寝室数	浴槽	階層 エレベータ	所在地 〔交通機関〕	完成年度 (面積)	家賃額(円)			備考
								区分1 区分6	区分4 近隣同種家賃(参考)		
八 尾 市	1人以上	4206-00-0203-43 八尾高砂 06棟0203号室	2 寝室	無	2階 エレベータ なし	八尾市高砂町5丁目 〔近鉄大阪線河内山本駅→近 鉄バス山本駅前→高砂住宅〕	S40 (49㎡)	16,600円 程度	24,800円 程度		
	1人以上	4206-00-0377-43 八尾高砂 12棟0377号室	2 寝室	無	1階	八尾市高砂町5丁目 〔近鉄大阪線河内山本駅→近 鉄バス山本駅前→高砂住宅〕	S40 (47㎡)	15,900円 程度	23,600円 程度		
	1人以上	4206-00-0379-43 八尾高砂 12棟0379号室	2 寝室	無	2階 エレベータ なし	八尾市高砂町5丁目 〔近鉄大阪線河内山本駅→近 鉄バス山本駅前→高砂住宅〕	S40 (47㎡)	16,200円 程度	24,100円 程度		
	1人以上	4206-00-0749-43 八尾高砂 22棟0749号室	3 寝室	無	2階 エレベータ なし	八尾市高砂町5丁目 〔近鉄大阪線河内山本駅→近 鉄バス山本駅前→高砂住宅〕	S41 (52㎡)	16,000円 程度	23,900円 程度		
	1人以上	4207-01-0207-43 北山本 01棟0207号室	2 寝室	無	2階 エレベータ 停止 半階段あり	八尾市山本町北7丁目 〔近鉄大阪線河内山本駅→近 鉄バス山本駅前→北山本〕	S45 (38㎡)	12,300円 程度	18,400円 程度		
	1人以上	4207-03-0301-43 北山本 03棟0301号室	2 寝室	無	3階 エレベータ 停止 半階段あり	八尾市山本町北7丁目 〔近鉄大阪線河内山本駅→近 鉄バス山本駅前→北山本〕	S45 (38㎡)	12,700円 程度	18,900円 程度		
	1人以上	4209-02-0301-43 八尾二俣 02棟0301号室	3 寝室	無	3階 エレベータ 通過	八尾市天王寺屋6丁目 〔JR大和路線志紀駅 徒歩約 6分〕	S51 (50㎡)	16,800円 程度	25,100円 程度		
							33,100円 程度	57,100円 程度			

# 福祉世帯向けあき家募集住宅一覧表

お問合せ先の所在地・電話番号については、1～2ページをご参照ください。

<div style="display: flex; align-items: center;"> <div style="border: 1px solid black; padding: 2px 5px; margin-right: 5px;">H</div> <div style="margin-left: 10px;"> <b>問合せ</b> 日本管財株式会社 大阪府営住宅藤井寺管理センター                 </div> </div>										
市区町名	入居人数	申込区分 住宅名 棟・号室	寝室数	浴槽	階層 エレベータ	所在地 〔交通機関〕	完成年度 (面積)	家賃額(円)		備考
								区分1 区分6	区分4 近隣同種家賃(参考)	
八尾市	1人以上	4210-03-0301-43 八尾北久宝寺 03棟0301号室	3 寝室	無	3階 エレベータ 通過	八尾市北久宝寺2丁目 〔近鉄大阪線久宝寺口駅 徒歩約9分〕	S54 (50㎡)	17,700円 程度	26,300円 程度	
	1人以上	4211-03-0101-43 八尾緑ヶ丘 03棟0101号室	2 寝室	無	1階	八尾市緑ヶ丘2丁目 〔近鉄大阪線八尾駅 徒歩約13分〕	S58 (48㎡)	18,500円 程度	27,600円 程度	
	2人以上	4211-05-0101-43 八尾緑ヶ丘 05棟0101号室	3 寝室	無	1階	八尾市緑ヶ丘2丁目 〔近鉄大阪線八尾駅 徒歩約13分〕	S59 (55㎡)	22,100円 程度	33,000円 程度	
	2人以上	4211-08-0402-43 八尾緑ヶ丘 08棟0402号室	3 寝室	無	4階 エレベータ なし	八尾市緑ヶ丘2丁目 〔近鉄大阪線八尾駅 徒歩約13分〕	S59 (55㎡)	21,600円 程度	32,100円 程度	
	2人以上	4212-04-0610-43 八尾志紀 04棟0610号室	3 寝室	無	6階 エレベータ 通過	八尾市志紀町西3丁目 〔JR大和路線志紀駅 徒歩約11分〕	H02 (60㎡)	25,200円 程度	37,500円 程度	
	1人専用	4212-16-0805-43 八尾志紀 16棟0805号室	1 寝室	有	8階 エレベータ 停止	八尾市志紀町西2丁目 〔JR大和路線志紀駅 徒歩約11分〕	H14 (43㎡)	19,500円 程度	29,100円 程度	
富田市	1人以上	4407-03-0203-43 楠風台 03棟0203号室	2 寝室	無	2階 エレベータ 停止 半階段あり	富田林市楠風台2丁目 〔近鉄長野線富田林駅→バス→3中前〕	S44 (37㎡)	10,800円 程度	16,000円 程度	
	1人以上	4407-03-0504-43 楠風台 03棟0504号室	2 寝室	無	5階 エレベータ 停止 半階段あり	富田林市楠風台2丁目 〔近鉄長野線富田林駅→バス→3中前〕	S44 (37㎡)	10,800円 程度	16,100円 程度	
	1人以上	4409-10-0401-43 富田林板持 10棟0401号室	2 寝室	無	4階 エレベータ なし	富田林市西板持町2丁目 〔近鉄長野線富田林駅 徒歩約13分〕	H01 (48㎡)	18,100円 程度	26,900円 程度	
	2人以上	4409-16-0102-43 富田林板持 16棟0102号室	3 寝室	無	1階	富田林市西板持町2丁目 〔近鉄長野線富田林駅 徒歩約13分〕	H04 (61㎡)	24,200円 程度	36,000円 程度	
	2人以上	4410-01-0202-43 富田林双葉 01棟0202号室	3 寝室	無	2階 エレベータ なし	富田林市甲田3丁目 〔近鉄長野線川西駅 徒歩約7分〕	S62 (60㎡)	21,900円 程度	32,600円 程度	
	2人以上	4412-01-0203-43 富田林清水 01棟0203号室	3 寝室	無	2階 エレベータ 停止	富田林市清水町 〔近鉄長野線富田林駅 徒歩約11分〕	H08 (60㎡)	25,000円 程度	37,200円 程度	
	2人以上	4412-03-0105-43 富田林清水 03棟0105号室	3 寝室	無	1階	富田林市清水町 〔近鉄長野線富田林駅 徒歩約11分〕	H08 (60㎡)	25,000円 程度	37,200円 程度	
	2人以上	4412-05-0203-43 富田林清水 05棟0203号室	3 寝室	無	2階 エレベータ 停止	富田林市清水町 〔近鉄長野線富田林駅 徒歩約11分〕	H10 (60㎡)	25,300円 程度	37,600円 程度	
	1人以上	4412-05-0601-43 富田林清水 05棟0601号室	2 寝室	無	6階 エレベータ 停止	富田林市清水町 〔近鉄長野線富田林駅 徒歩約11分〕	H10 (50㎡)	20,900円 程度	31,100円 程度	
	2人以上	4412-05-0708-43 富田林清水 05棟0708号室	3 寝室	無	7階 エレベータ 停止	富田林市清水町 〔近鉄長野線富田林駅 徒歩約11分〕	H10 (60㎡)	25,100円 程度	37,400円 程度	

福祉世帯向け

# 福祉世帯向けあき家募集住宅一覧表

お問合せ先の所在地・電話番号については、1～2ページをご参照ください。

福祉世帯向け

<div style="display: flex; align-items: center;"> <div style="border: 1px solid black; padding: 2px; margin-right: 5px;">H</div> <div style="margin-left: 10px;">                     問合せ先 日本管財株式会社 大阪府営住宅藤井寺管理センター                 </div> </div>										
市区町名	入居人数	申込区分 住宅名 棟・号室	寝室数	浴槽	階層 エレベータ	所在地 〔交通機関〕	完成年度 (面積)	家賃額(円)		備考
								区分1 区分6	区分4 近隣同種家賃(参考)	
富田林市	1人以上	4412-06-0701-43 富田林清水 06棟0701号室	2 寝室	無	7階 エレベータ 停止	富田林市清水町 〔近鉄長野線富田林駅 徒歩 約11分〕	H08 (50㎡)	20,600円 程度	30,700円 程度	
	2人以上	4412-09-0208-43 富田林清水 09棟0208号室	3 寝室	有	2階 エレベータ 停止	富田林市清水町 〔近鉄長野線富田林駅 徒歩 約11分〕	H12 (61㎡)	25,900円 程度	38,600円 程度	
	1人以上	4412-09-0802-43 富田林清水 09棟0802号室	2 寝室	有	8階 エレベータ 停止	富田林市清水町 〔近鉄長野線富田林駅 徒歩 約11分〕	H12 (53㎡)	22,600円 程度	33,600円 程度	
	2人以上	4412-09-0907-43 富田林清水 09棟0907号室	3 寝室	有	9階 エレベータ 停止	富田林市清水町 〔近鉄長野線富田林駅 徒歩 約11分〕	H12 (61㎡)	25,900円 程度	38,600円 程度	
	2人以上	4412-13-0402-43 富田林清水 13棟0402号室	3 寝室	有	4階 エレベータ 停止	富田林市清水町 〔近鉄長野線富田林駅 徒歩 約11分〕	H13 (61㎡)	26,300円 程度	39,200円 程度	
	1人以上	4412-17-0105-43 富田林清水 17棟0105号室	2 寝室	有	1階	富田林市清水町 〔近鉄長野線富田林駅 徒歩 約11分〕	H15 (52㎡)	22,300円 程度	33,200円 程度	
	1人専用	4414-02-0308-43 富田林楠 02棟0308号室	1 寝室	有	3階 エレベータ 停止	富田林市楠町 〔近鉄長野線富田林駅→バス →北大件〕	H18 (43㎡)	17,700円 程度	26,300円 程度	
	1人専用	4414-02-0408-43 富田林楠 02棟0408号室	1 寝室	有	4階 エレベータ 停止	富田林市楠町 〔近鉄長野線富田林駅→バス →北大件〕	H18 (43㎡)	17,700円 程度	26,300円 程度	
	1人以上	4414-04-0405-43 富田林楠 04棟0405号室	2 寝室	有	4階 エレベータ 停止	富田林市楠町 〔近鉄長野線富田林駅→バス →北大件〕	H20 (52㎡)	21,500円 程度	32,100円 程度	
河内長野市	1人以上	4603-03-0101-43 千代田台 03棟0101号室	2 寝室	無	1階	河内長野市千代田台町 〔南海高野線千代田駅 徒歩 約14分〕	S41 (38㎡)	10,200円 程度	15,200円 程度	
	1人以上	4603-13-0103-43 千代田台 13棟0103号室	2 寝室	無	2階 エレベータ なし	河内長野市千代田台町 〔南海高野線千代田駅 徒歩 約14分〕	S41 (33㎡)	9,000円 程度	13,400円 程度	
	2人以上	4606-10-0302-43 河内長野木戸 10棟0302号室	3 寝室	無	3階 エレベータ なし	河内長野市木戸東町 〔南海高野線千代田駅 徒歩 約11分〕	H05 (61㎡)	24,000円 程度	35,700円 程度	
	2人以上	4606-18-0509-43 河内長野木戸 18棟0509号室	3 寝室	無	5階 エレベータ 停止	河内長野市木戸東町 〔南海高野線千代田駅 徒歩 約11分〕	H08 (59㎡)	24,000円 程度	35,700円 程度	
松原市	1人以上	4704-03-0104-43 松原一津屋 03棟0104号室	2 寝室	無	1階	松原市一津屋3丁目 〔近鉄南大阪線恵我之荘駅 徒歩約13分〕	S47 (39㎡)	12,700円 程度	18,900円 程度	
	1人以上	4705-01-0203-43 松原立部 01棟0203号室	2 寝室	無	2階 エレベータ 通過	松原市立部5丁目 〔近鉄南大阪線河内松原駅→ 近鉄バス河内松原駅前→立部 住宅前〕	S46 (42㎡)	13,100円 程度	19,600円 程度	
	1人以上	4705-03-0503-43 松原立部 03棟0503号室	2 寝室	無	5階 エレベータ 通過	松原市立部5丁目 〔近鉄南大阪線河内松原駅→ 近鉄バス河内松原駅前→立部 住宅前〕	S46 (42㎡)	13,100円 程度	19,600円 程度	



# 福祉世帯向けあき家募集住宅一覧表

お問合せ先の所在地・電話番号については、1～2ページをご参照ください。

H 問合先 日本管財株式会社 大阪府営住宅藤井寺管理センター										
市区町名	入居人数	申込区分 住宅名 棟・号室	寝室数	浴槽	階層 エレベータ	所在地 〔交通機関〕	完成年度 (面積)	家賃額(円)		備考
								区分1 区分6	区分4 近隣同種家賃(参考)	
松原市	2人以上	4706-05-0108-43 松原天美 05棟0108号室	3 寝室	無	1階	松原市天美西1丁目 〔近鉄南大阪線河内天美駅 徒歩約10分〕	S60 (57㎡)	22,500円 程度	33,500円 程度	
								44,100円 程度	60,300円 程度	
柏原市	1人以上	5101-02-0206-43 柏原河原 02棟0206号室	3 寝室	無	2階 エレベータ 通過	柏原市河原町 〔JR大和路線柏原駅 徒歩約5分〕	S49 (45㎡)	14,600円 程度	21,800円 程度	
	1人以上	5101-02-0208-43 柏原河原 02棟0208号室	3 寝室	無	2階 エレベータ 通過	柏原市河原町 〔JR大和路線柏原駅 徒歩約5分〕	S49 (45㎡)	28,700円 程度	29,000円 程度	
	1人以上	5101-03-1006-43 柏原河原 03棟1006号室	3 寝室	無	10階 エレベータ 停止	柏原市河原町 〔JR大和路線柏原駅 徒歩約5分〕	S49 (45㎡)	14,600円 程度	21,800円 程度	
羽曳野市	2人以上	5207-02-0201-43 羽曳野城山 02棟0201号室	3 寝室	無	2階 エレベータ なし	羽曳野市古市6丁目 〔近鉄南大阪線古市駅 徒歩約20分〕	S62 (60㎡)	22,400円 程度	33,400円 程度	
	2人以上	5210-02-0405-43 羽曳野碓井 02棟0405号室	3 寝室	有	4階 エレベータ 停止	羽曳野市碓井4丁目 〔近鉄南大阪線道明寺駅 徒歩約8分〕	H07 (59㎡)	25,000円 程度	37,300円 程度	
	1人以上	5211-03-0103-43 羽曳野野々上 03棟0103号室	2 寝室	有	1階	羽曳野市野々上5丁目 〔近鉄南大阪線藤井寺駅 徒歩約20分〕	H13 (51㎡)	22,100円 程度	33,000円 程度	
	1人専用	5212-05-0201-43 羽曳野古市 05棟0201号室	1 寝室	有	2階 エレベータ 停止	羽曳野市南古市2丁目 〔近鉄南大阪線古市駅 徒歩約20分〕	R04 (36㎡)	17,000円 程度	25,300円 程度	
藤井寺市	2人以上	5606-06-0202-43 藤井寺道明寺 06棟0202号室	3 寝室	無	2階 エレベータ なし	藤井寺市道明寺6丁目 〔近鉄南大阪線土師の里駅 徒歩約10分〕	H06 (61㎡)	26,200円 程度	39,000円 程度	
								51,500円 程度	77,300円 程度	
大阪狭山市	1人以上	9201-04-0108-43 狭山 04棟0108号室	2 寝室	無	1階	大阪狭山市西山台4丁目 〔南海高野線金剛駅→南海バス金剛駅前→南第一小学校前〕	S45 (37㎡)	11,700円 程度	17,400円 程度	
	2人以上	9201-08-0111-43 狭山 08棟0111号室	3 寝室	無	1階	大阪狭山市西山台4丁目 〔南海高野線金剛駅→南海バス金剛駅前→南第一小学校前〕	S45 (56㎡)	18,900円 程度	28,200円 程度	
	2人以上	9201-12-0104-43 狭山 12棟0104号室	3 寝室	無	1階	大阪狭山市西山台4丁目 〔南海高野線金剛駅→南海バス金剛駅前→南第一小学校前〕	S45 (56㎡)	18,200円 程度	27,100円 程度	
	1人以上	9201-13-0403-43 狭山 13棟0403号室	2 寝室	無	4階 エレベータ 停止 半階段あり	大阪狭山市西山台4丁目 〔南海高野線金剛駅→南海バス金剛駅前→南第一小学校前〕	S45 (37㎡)	11,500円 程度	17,100円 程度	
								22,600円 程度	29,600円 程度	

福祉世帯向け

I 問合先 株式会社東急コミュニティー 大阪府営住宅堺東管理センター										
市区町名	入居人数	申込区分 住宅名 棟・号室	寝室数	浴槽	階層 エレベータ	所在地 〔交通機関〕	完成年度 (面積)	家賃額(円)		備考
								区分1 区分6	区分4 近隣同種家賃(参考)	
堺市堺区	1人以上	3119-01-0912-43 堺戎島 01棟0912号室	3 寝室	無	9階 エレベータ 通過	堺市堺区戎島町1丁 〔南海本線堺駅 徒歩約7分〕	S46 (42㎡)	18,700円 程度	27,900円 程度	
								33,500円 程度	33,500円 程度	

単身者の方は、募集住宅一覧表「入居人数」欄の「1人以上」又は「1人専用」の申込区分からお選びください。

# 福祉世帯向けあき家募集住宅一覧表

お問合せ先の所在地・電話番号については、1～2ページをご参照ください。

福祉世帯向け

I 問合先 株式会社東急コミュニティー 大阪府営住宅堺東管理センター										
市区町名	入居人数	申込区分 住宅名 棟・号室	寝室数	浴槽	階層 エレベータ	所在地 〔交通機関〕	完成年度 (面積)	家賃額(円)		備考
								区分1 区分6	区分4 近隣同種家賃(参考)	
堺市堺区	1人以上	3119-02-0410-43 堺戎島 02棟0410号室	3 寝室	無	4階 エレベータ 停止 半階段あり	堺市堺区戎島町1丁 〔南海本線堺駅 徒歩約7分〕	S46 (42㎡)	18,700円 程度	27,900円 程度	
								33,500円 程度	33,500円 程度	
堺市中区	1人以上	3122-03-0508-43 深井中町 03棟0508号室	2 寝室	無	5階 エレベータ 通過	堺市中区深井中町 〔泉北高速鉄道深井駅 徒歩 約15分〕	S47 (41㎡)	17,900円 程度	26,700円 程度	
	2人以上	3126-09-0201-43 堺福田 09棟0201号室	3 寝室	無	1階	堺市中区福田 〔南海高野線北野田駅→南海 バス北野田駅前→福田中〕	H04 (60㎡)	27,800円 程度	41,500円 程度	
	2人以上	3126-15-0101-43 堺福田 15棟0101号室	3 寝室	無	1階	堺市中区福田 〔南海高野線北野田駅→南海 バス北野田駅前→福田中〕	H02 (60㎡)	27,400円 程度	40,800円 程度	
	1人専用	3138-03-0309-43 堺宮園 03棟0309号室	1 寝室	有	3階 エレベータ 停止	堺市中区宮園町 〔泉北高速鉄道深井駅 徒歩 約10分〕	H30 (36㎡)	18,300円 程度	27,200円 程度	
	1人専用	3138-05-0102-43 堺宮園 05棟0102号室	1 寝室	有	1階	堺市中区宮園町 〔泉北高速鉄道深井駅 徒歩 約10分〕	R05 (36㎡)	18,400円 程度	27,400円 程度	
	1人専用	3138-05-0203-43 堺宮園 05棟0203号室	1 寝室	有	2階 エレベータ 停止	堺市中区宮園町 〔泉北高速鉄道深井駅 徒歩 約10分〕	R05 (36㎡)	18,400円 程度	27,400円 程度	
堺市北区	2人以上	3101-08-0904-43 浅香山 08棟0904号室	3 寝室	無	9階 エレベータ 通過	堺市北区東浅香山町3丁 〔地下鉄御堂筋線北花田駅 徒歩約10分〕	S55 (55㎡)	25,800円 程度	38,500円 程度	
	2人以上	3101-14-0102-43 浅香山 14棟0102号室	3 寝室	有	1階	堺市北区東浅香山町3丁 〔地下鉄御堂筋線北花田駅 徒歩約10分〕	S58 (56㎡)	27,300円 程度	40,600円 程度	
	2人以上	3101-18-0203-43 浅香山 18棟0203号室	3 寝室	有	2階 エレベータ なし	堺市北区東浅香山町3丁 〔地下鉄御堂筋線北花田駅 徒歩約10分〕	S58 (56㎡)	27,300円 程度	40,700円 程度	
	1人以上	3120-02-0511-43 百舌鳥梅町 02棟0511号室	3 寝室	無	5階 エレベータ 通過	堺市北区百舌鳥梅町3丁 〔地下鉄御堂筋線なかもず駅 徒歩約14分〕	S47 (42㎡)	19,700円 程度	29,300円 程度	
	1人以上	3121-01-1403-43 金岡南 01棟1403号室	2 寝室	無	14階 エレベータ 通過	堺市北区金岡町 〔地下鉄御堂筋線新金岡駅 徒歩約10分〕	S47 (41㎡)	18,300円 程度	27,300円 程度	
	1人以上	3124-05-0116-43 堺白鷺東 05棟0116号室	3 寝室	無	8階 エレベータ 通過	堺市北区金岡町 〔南海高野線白鷺駅 徒歩約3 分〕	S53 (51㎡)	23,400円 程度	34,900円 程度	
	1人以上	3130-03-0208-43 堺南長尾 03棟0208号室	2 寝室	有	2階 エレベータ 停止	堺市北区南長尾町4丁 〔JR阪和線堺市駅 徒歩約8 分〕	H24 (51㎡)	27,300円 程度	40,600円 程度	
	2人以上	3137-01-0206-43 堺新金岡4丁5番 01棟0206号室	3 寝室	有	2階 エレベータ 停止	堺市北区新金岡町4丁 〔地下鉄御堂筋線新金岡駅 徒歩約9分〕	H28 (59㎡)	31,600円 程度	47,100円 程度	
堺市美原区	1人以上	9302-05-0308-43 美原南余部 05棟0308号室	2 寝室	有	3階 エレベータ 停止	堺市美原区南余部西3丁目 〔南海高野線萩原天神駅 徒 歩約12分〕	H08 (50㎡)	22,500円 程度	33,400円 程度	風呂設備設置事業済
								44,100円 程度	74,900円 程度	

# 福祉世帯向けあき家募集住宅一覧表

お問合せ先の所在地・電話番号については、1～2ページをご参照ください。

I 問合せ先 株式会社東急コミュニティー 大阪府営住宅堺東管理センター										
市区町名	入居人数	申込区分 住宅名 棟・号室	寝室数	浴槽	階層 エレベータ	所在地 〔交通機関〕	完成年度 (面積)	家賃額(円)		備考
								区分1 区分6	区分4 近隣同種家賃(参考)	
堺市美原区	2人以上	9302-05-0905-43 美原南余部 05棟0905号室	3 寝室	無	9階 エレベータ 停止	堺市美原区南余部西3丁目 〔南海高野線萩原天神駅 徒歩約12分〕	H08 (61㎡)	26,900円 程度	40,100円 程度	
	2人以上	9303-03-0808-43 美原北余部 03棟0808号室	3 寝室	有	8階 エレベータ 停止	堺市美原区北余部西1丁目 〔南海高野線萩原天神駅 徒歩約15分〕	H15 (62㎡)	29,600円 程度	44,100円 程度	
	2人以上	9303-04-1003-43 美原北余部 04棟1003号室	3 寝室	無	10階 エレベータ 停止	堺市美原区北余部西1丁目 〔南海高野線萩原天神駅 徒歩約15分〕	H12 (62㎡)	28,700円 程度	42,800円 程度	
	2人以上	9303-08-0803-43 美原北余部 08棟0803号室	3 寝室	無	8階 エレベータ 停止	堺市美原区北余部西4丁目 〔南海高野線萩原天神駅 徒歩約15分〕	H09 (61㎡)	27,200円 程度	40,500円 程度	
泉大津市	1人以上	3604-03-0206-43 泉大津要池 03棟0206号室	2 寝室	無	2階 エレベータ 通過	泉大津市要池住宅 〔JR阪和線と泉府中駅 徒歩約9分〕	S50 (39㎡)	13,400円 程度	20,000円 程度	
和泉市	2人以上	4907-04-0302-43 和泉繁和 04棟0302号室	3 寝室	有	3階 エレベータ 停止	和泉市繁和町 〔JR阪和線と泉府中駅 徒歩約14分〕	H04 (63㎡)	27,200円 程度	40,500円 程度	風呂設備設置事業済
	2人以上	4909-03-0204-43 和泉伯太 03棟0204号室	3 寝室	有	2階 エレベータ 停止	和泉市伯太町2丁目 〔JR阪和線と泉府中駅 徒歩約15分〕	H12 (61㎡)	26,900円 程度	40,100円 程度	
	2人以上	4910-02-0302-43 和泉寺田 02棟0302号室	3 寝室	有	3階 エレベータ 停止	和泉市寺田町2丁目 〔JR阪和線と泉府中駅→南海バスと泉府中駅前→寺田住宅〕	H24 (61㎡)	28,100円 程度	41,900円 程度	
高石市	1人以上	5506-01-0602-43 高石加茂 01棟0602号室	2 寝室	無	6階 エレベータ 通過	高石市加茂1丁目 〔南海本線高石駅 徒歩約6分〕	S53 (48㎡)	17,500円 程度	26,100円 程度	駐車場がない
泉北郡忠岡町	1人専用	8404-03-0104-43 忠岡東第1 03棟0104号室	1 寝室	有	1階	泉北郡忠岡町忠岡東1丁目 〔南海本線忠岡駅 徒歩約4分〕	H11 (43㎡)	19,500円 程度	29,000円 程度	
	1人専用	8404-03-0404-43 忠岡東第1 03棟0404号室	1 寝室	有	4階 エレベータ 停止	泉北郡忠岡町忠岡東1丁目 〔南海本線忠岡駅 徒歩約4分〕	H11 (43㎡)	19,500円 程度	29,000円 程度	

J 問合せ先 株式会社東急コミュニティー 大阪府営住宅泉北管理センター										
市区町名	入居人数	申込区分 住宅名 棟・号室	寝室数	浴槽	階層 エレベータ	所在地 〔交通機関〕	完成年度 (面積)	家賃額(円)		備考
								区分1 区分6	区分4 近隣同種家賃(参考)	
堺市南区	1人以上	3154-02-0106-43 高倉台第1 02棟0106号室	2 寝室	無	1階	堺市南区高倉台1丁目 〔泉北高速鉄道泉ヶ丘駅 徒歩約12分〕	S49 (43㎡)	18,500円 程度	27,600円 程度	
	1人以上	3154-02-0204-43 高倉台第1 02棟0204号室	2 寝室	無	2階 エレベータ 通過	堺市南区高倉台1丁目 〔泉北高速鉄道泉ヶ丘駅 徒歩約12分〕	S49 (43㎡)	18,500円 程度	27,600円 程度	
	1人以上	3154-03-0409-43 高倉台第1 03棟0409号室	2 寝室	無	4階 エレベータ 停止	堺市南区高倉台1丁目 〔泉北高速鉄道泉ヶ丘駅 徒歩約12分〕	S49 (43㎡)	18,500円 程度	27,600円 程度	

単身者の方は、募集住宅一覧表「入居人数」欄の「1人以上」又は「1人専用」の申込区分からお選びください。

福祉世帯向け

# 福祉世帯向けあき家募集住宅一覧表

お問合せ先の所在地・電話番号については、1～2ページをご参照ください。

福祉世帯向け

<div style="display: flex; align-items: center;"> <div style="border: 1px solid black; padding: 2px; margin-right: 5px;">J</div> <div style="margin-left: 10px;"> <b>問合先</b> 株式会社東急コミュニティー 大阪府営住宅泉北管理センター                 </div> </div>										
市区町名	入居人数	申込区分 住宅名 棟・号室	寝室数	浴槽	階層 エレベータ	所在地 〔交通機関〕	完成年度 (面積)	家賃額(円)		備考
								区分1 区分6	区分4 近隣同種家賃(参考)	
堺	1人以上	3154-03-1402-43 高倉台第1 03棟1402号室	2 寝室	無	14階 エレベータ 通過	堺市南区高倉台1丁 〔泉北高速鉄道泉ヶ丘駅 徒歩約12分〕	S49 (43㎡)	18,500円 程度 36,400円 程度	27,600円 程度 41,800円 程度	
	1人以上	3154-05-0404-43 高倉台第1 05棟0404号室	2 寝室	無	4階 エレベータ 停止	堺市南区高倉台1丁 〔泉北高速鉄道泉ヶ丘駅 徒歩約12分〕	S49 (43㎡)	18,500円 程度 36,400円 程度	27,600円 程度 41,600円 程度	
	1人以上	3155-04-0103-43 高倉台第3 04棟0103号室	2 寝室	無	1階	堺市南区高倉台3丁 〔泉北高速鉄道泉ヶ丘駅→南海バス泉ヶ丘駅→高倉台2丁〕	S46 (43㎡)	18,900円 程度 37,100円 程度	28,200円 程度 39,500円 程度	
	1人以上	3155-05-0103-43 高倉台第3 05棟0103号室	2 寝室	無	1階	堺市南区高倉台3丁 〔泉北高速鉄道泉ヶ丘駅→南海バス泉ヶ丘駅→高倉台2丁〕	S46 (43㎡)	18,200円 程度 31,300円 程度	27,100円 程度 31,300円 程度	
	1人以上	3155-11-0202-43 高倉台第3 11棟0202号室	3 寝室	無	1階	堺市南区高倉台3丁 〔泉北高速鉄道泉ヶ丘駅→南海バス泉ヶ丘駅→高倉台2丁〕	S46 (47㎡)	20,400円 程度 40,000円 程度	30,300円 程度 41,100円 程度	
	1人以上	3160-11-0207-43 若松台第1 11棟0207号室	2 寝室	無	4階 エレベータ なし	堺市南区若松台1丁 〔泉北高速鉄道泉ヶ丘駅 徒歩約12分〕	S52 (51㎡)	22,000円 程度 43,200円 程度	32,800円 程度 47,400円 程度	
	1人以上	3160-12-0212-43 若松台第1 12棟0212号室	2 寝室	無	5階 エレベータ なし	堺市南区若松台1丁 〔泉北高速鉄道泉ヶ丘駅 徒歩約12分〕	S52 (51㎡)	22,000円 程度 41,000円 程度	32,800円 程度 41,000円 程度	
	1人以上	3160-23-0304-43 若松台第1 23棟0304号室	2 寝室	無	2階 エレベータ なし	堺市南区若松台1丁 〔泉北高速鉄道泉ヶ丘駅 徒歩約12分〕	S44 (48㎡)	21,200円 程度 40,500円 程度	31,600円 程度 40,500円 程度	
	2人以上	3161-05-0208-43 若松台第2 05棟0208号室	3 寝室	無	4階 エレベータ なし	堺市南区若松台2丁 〔泉北高速鉄道泉ヶ丘駅 徒歩約14分〕	S45 (58㎡)	25,100円 程度 49,400円 程度	37,400円 程度 50,700円 程度	
	1人以上	3161-06-0206-43 若松台第2 06棟0206号室	2 寝室	無	3階 エレベータ なし	堺市南区若松台2丁 〔泉北高速鉄道泉ヶ丘駅 徒歩約14分〕	S45 (53㎡)	22,900円 程度 42,900円 程度	34,100円 程度 42,900円 程度	
市	1人以上	3161-28-0109-43 若松台第2 28棟0109号室	2 寝室	無	5階 エレベータ 停止 半階段あり	堺市南区若松台2丁 〔泉北高速鉄道泉ヶ丘駅 徒歩約14分〕	S47 (43㎡)	18,700円 程度 36,700円 程度	27,800円 程度 38,700円 程度	
	1人以上	3163-02-0105-43 晴美台第3 02棟0105号室	2 寝室	無	3階 エレベータ 停止 半階段あり	堺市南区晴美台3丁 〔泉北高速鉄道泉ヶ丘駅→南海バス泉ヶ丘駅→晴美台センター〕	S46 (39㎡)	16,900円 程度 33,100円 程度	25,100円 程度 38,600円 程度	
	1人以上	3163-05-0301-43 晴美台第3 05棟0301号室	2 寝室	無	1階	堺市南区晴美台3丁 〔泉北高速鉄道泉ヶ丘駅→南海バス泉ヶ丘駅→晴美台センター〕	S46 (39㎡)	16,800円 程度 33,100円 程度	25,100円 程度 37,500円 程度	
	1人以上	3163-08-0102-43 晴美台第3 08棟0102号室	2 寝室	無	1階	堺市南区晴美台3丁 〔泉北高速鉄道泉ヶ丘駅→南海バス泉ヶ丘駅→晴美台センター〕	S46 (43㎡)	18,700円 程度 36,700円 程度	27,900円 程度 41,600円 程度	
	1人以上	3164-05-0102-43 晴美台第4 05棟0102号室	3 寝室	無	1階	堺市南区晴美台4丁 〔泉北高速鉄道泉ヶ丘駅→南海バス泉ヶ丘駅→晴美台センター〕	S46 (45㎡)	19,700円 程度 36,900円 程度	29,400円 程度 36,900円 程度	
	1人以上	3164-05-0301-43 晴美台第4 05棟0301号室	3 寝室	無	1階	堺市南区晴美台4丁 〔泉北高速鉄道泉ヶ丘駅→南海バス泉ヶ丘駅→晴美台センター〕	S46 (45㎡)	19,700円 程度 36,900円 程度	29,400円 程度 36,900円 程度	

# 福祉世帯向けあき家募集住宅一覧表

お問合せ先の所在地・電話番号については、1～2ページをご参照ください。

<div style="display: flex; align-items: center;"> <div style="border: 1px solid black; padding: 2px 5px; margin-right: 5px;">J</div> <div style="margin-left: 10px;"> <b>問合先</b> 株式会社東急コミュニティー 大阪府営住宅泉北管理センター                 </div> </div>										
市区町名	入居人数	申込区分 住宅名 棟・号室	寝室数	浴槽	階層 エレベータ	所在地 〔交通機関〕	完成年度 (面積)	家賃額(円)		備考
								区分1 区分6	区分4 近隣同種家賃(参考)	
堺	1人以上	3164-07-0408-43 晴美台第4 07棟0408号室	2 寝室	無	4階 エレベータ 停止	堺市南区晴美台4丁 〔泉北高速鉄道泉ヶ丘駅→南海バス泉ヶ丘駅→晴美台センター〕	S48 (42㎡)	18,400円 程度 35,900円 程度	27,400円 程度 35,900円 程度	
	1人以上	3164-08-0204-43 晴美台第4 08棟0204号室	2 寝室	無	2階 エレベータ 通過	堺市南区晴美台4丁 〔泉北高速鉄道泉ヶ丘駅→南海バス泉ヶ丘駅→晴美台センター〕	S48 (42㎡)	18,100円 程度 33,500円 程度	26,900円 程度 33,500円 程度	
	1人以上	3164-08-0805-43 晴美台第4 08棟0805号室	2 寝室	無	8階 エレベータ 通過	堺市南区晴美台4丁 〔泉北高速鉄道泉ヶ丘駅→南海バス泉ヶ丘駅→晴美台センター〕	S48 (42㎡)	18,100円 程度 33,500円 程度	26,900円 程度 33,500円 程度	
	1人以上	3165-01-0114-43 榎塚台第1 01棟0114号室	2 寝室	無	5階 エレベータ なし	堺市南区榎塚台1丁 〔泉北高速鉄道泉ヶ丘駅→南海バス泉ヶ丘駅→榎塚台センター〕	S46 (43㎡)	18,400円 程度 35,200円 程度	27,400円 程度 35,200円 程度	EV検討中(必ずP62 をご覧下さい)、駐車 場の新規契約を一部 停止中、浴室給湯設 備設置不可
	3人以上	3165-03-0310-43 榎塚台第1 03棟0310号室	3L 寝室	無	5階 エレベータ 停止 半階段あり	堺市南区榎塚台1丁 〔泉北高速鉄道泉ヶ丘駅→南海バス泉ヶ丘駅→榎塚台センター〕	S46 (64㎡)	28,800円 程度 56,700円 程度	43,000円 程度 65,500円 程度	駐車場の新規契約を 一部停止中
	3人以上	3165-04-0307-43 榎塚台第1 04棟0307号室	3L 寝室	無	4階 エレベータ なし	堺市南区榎塚台1丁 〔泉北高速鉄道泉ヶ丘駅→南海バス泉ヶ丘駅→榎塚台センター〕	S46 (64㎡)	28,000円 程度 55,000円 程度	41,700円 程度 60,300円 程度	EV検討中(必ずP62 をご覧下さい)、駐車 場の新規契約を一部 停止中
	2人以上	3165-12-0209-43 榎塚台第1 12棟0209号室	3 寝室	無	5階 エレベータ 停止 半階段あり	堺市南区榎塚台1丁 〔泉北高速鉄道泉ヶ丘駅→南海バス泉ヶ丘駅→榎塚台センター〕	S46 (56㎡)	25,200円 程度 49,500円 程度	37,500円 程度 61,800円 程度	駐車場の新規契約を 一部停止中
	1人以上	3168-13-0604-43 桃山台3丁 13棟0604号室	2 寝室	無	6階 エレベータ 通過	堺市南区桃山台3丁 〔泉北高速鉄道榎・美木多駅 徒歩約13分〕	S46 (42㎡)	17,700円 程度 34,700円 程度	26,300円 程度 43,200円 程度	
	1人以上	3168-14-0301-43 桃山台3丁 14棟0301号室	2 寝室	無	3階 エレベータ 通過	堺市南区桃山台3丁 〔泉北高速鉄道榎・美木多駅 徒歩約13分〕	S46 (42㎡)	17,700円 程度 34,700円 程度	26,300円 程度 43,200円 程度	
	1人以上	3168-14-1304-43 桃山台3丁 14棟1304号室	2 寝室	無	13階 エレベータ 停止	堺市南区桃山台3丁 〔泉北高速鉄道榎・美木多駅 徒歩約13分〕	S46 (42㎡)	17,700円 程度 34,700円 程度	26,300円 程度 43,200円 程度	
南区	1人以上	3169-22-0209-43 原山台3丁 22棟0209号室	3 寝室	無	5階 エレベータ なし	堺市南区原山台3丁 〔泉北高速鉄道榎・美木多駅 徒歩約13分〕	S48 (48㎡)	20,100円 程度 39,400円 程度	29,900円 程度 39,800円 程度	
	1人以上	3171-05-0502-43 原山台5丁 05棟0502号室	2 寝室	無	5階 エレベータ 通過	堺市南区原山台5丁 〔泉北高速鉄道榎・美木多駅 徒歩約12分〕	S50 (43㎡)	18,600円 程度 36,600円 程度	27,800円 程度 42,300円 程度	
	1人以上	3171-05-0605-43 原山台5丁 05棟0605号室	2 寝室	無	6階 エレベータ 通過	堺市南区原山台5丁 〔泉北高速鉄道榎・美木多駅 徒歩約12分〕	S50 (43㎡)	18,600円 程度 36,600円 程度	27,800円 程度 42,300円 程度	
	1人以上	3171-05-0919-43 原山台5丁 05棟0919号室	2 寝室	無	9階 エレベータ 通過	堺市南区原山台5丁 〔泉北高速鉄道榎・美木多駅 徒歩約12分〕	S50 (43㎡)	18,600円 程度 36,600円 程度	27,800円 程度 42,300円 程度	
	1人以上	3171-05-1408-43 原山台5丁 05棟1408号室	2 寝室	無	14階 エレベータ 通過	堺市南区原山台5丁 〔泉北高速鉄道榎・美木多駅 徒歩約12分〕	S50 (43㎡)	18,600円 程度 36,600円 程度	27,800円 程度 42,300円 程度	
	1人以上	3172-01-0204-43 原山台5丁第2 01棟0204号室	3 寝室	無	2階 エレベータ 通過	堺市南区原山台5丁 〔泉北高速鉄道榎・美木多駅 徒歩約11分〕	S49 (46㎡)	19,900円 程度 39,200円 程度	29,700円 程度 45,500円 程度	

福祉世帯向け

# 福祉世帯向けあき家募集住宅一覧表

お問合せ先の所在地・電話番号については、1～2ページをご参照ください。

福祉世帯向け

J 問合先 株式会社東急コミュニティー 大阪府営住宅泉北管理センター										
市区町名	入居人数	申込区分 住宅名 棟・号室	寝室数	浴槽	階層 エレベータ	所在地 〔交通機関〕	完成年度 (面積)	家賃額(円)		備考
								区分1 区分6	区分4 近隣同種家賃(参考)	
堺市南区	1人以上	3173-07-0303-43 庭代台2丁 07棟0303号室	3 寝室	無	2階 エレベータ なし	堺市南区庭代台2丁 〔泉北高速鉄道榎・美木多駅 →南海バス榎・美木多駅→庭 代台西口〕	S48 (48㎡)	20,300円 程度	26,400円 程度	
	1人以上	3173-12-0204-43 庭代台2丁 12棟0204号室	3 寝室	無	2階 エレベータ なし	堺市南区庭代台2丁 〔泉北高速鉄道榎・美木多駅 →南海バス榎・美木多駅→庭 代台西口〕	S48 (46㎡)	20,100円 程度	27,800円 程度	
	1人以上	3173-13-0209-43 庭代台2丁 13棟0209号室	2 寝室	無	5階 エレベータ なし	堺市南区庭代台2丁 〔泉北高速鉄道榎・美木多駅 →南海バス榎・美木多駅→庭 代台西口〕	S48 (39㎡)	17,000円 程度	25,300円 程度	
	2人以上	3175-21-0105-43 城山台2丁 21棟0105号室	3 寝室	無	3階 エレベータ なし	堺市南区城山台2丁 〔泉北高速鉄道光明池駅 徒 歩約15分〕	S52 (56㎡)	24,100円 程度	36,000円 程度	
	2人以上	3185-03-1204-43 堺若松台2丁 03棟1204号室	3 寝室	有	12階 エレベータ 停止	堺市南区若松台2丁 〔泉北高速鉄道泉ヶ丘駅 徒 歩約14分〕	H28 (59㎡)	29,700円 程度	44,200円 程度	
	1人以上	3186-03-0102-43 堺三原台 03棟0102号室	2 寝室	有	1階	堺市南区三原台1丁 〔泉北高速鉄道泉ヶ丘駅 徒 歩約14分〕	R01 (49㎡)	24,800円 程度	36,900円 程度	
							48,700円 程度	81,700円 程度		

K 問合先 株式会社東急コミュニティー 大阪府営住宅泉佐野管理センター										
市区町名	入居人数	申込区分 住宅名 棟・号室	寝室数	浴槽	階層 エレベータ	所在地 〔交通機関〕	完成年度 (面積)	家賃額(円)		備考
								区分1 区分6	区分4 近隣同種家賃(参考)	
岸和田市	1人以上	3211-03-0203-43 春木旭 03棟0203号室	2 寝室	無	2階 エレベータ 通過	岸和田市春木旭町 〔南海本線春木駅 徒歩約7 分〕	S46 (41㎡)	14,200円 程度	21,100円 程度	
	1人以上	3212-06-0404-43 岸和田田治米 06棟0404号室	2 寝室	無	4階 エレベータ 停止 半階段あり	岸和田市田治米町 〔JR阪和線久米田駅→南海バ ス久米田駅前→田治米北〕	S46 (39㎡)	12,700円 程度	18,900円 程度	
	1人以上	3212-08-0202-43 岸和田田治米 08棟0202号室	2 寝室	無	2階 エレベータ なし	岸和田市田治米町 〔JR阪和線久米田駅→南海バ ス久米田駅前→田治米北〕	S46 (39㎡)	12,600円 程度	18,800円 程度	
	1人以上	3212-10-0401-43 岸和田田治米 10棟0401号室	2 寝室	無	4階 エレベータ なし	岸和田市田治米町 〔JR阪和線久米田駅→南海バ ス久米田駅前→田治米北〕	S46 (37㎡)	11,600円 程度	17,300円 程度	
	2人以上	3212-10-0403-43 岸和田田治米 10棟0403号室	3 寝室	無	4階 エレベータ なし	岸和田市田治米町 〔JR阪和線久米田駅→南海バ ス久米田駅前→田治米北〕	S46 (56㎡)	21,500円 程度	32,000円 程度	
	2人以上	3212-11-0201-43 岸和田田治米 11棟0201号室	3 寝室	無	2階 エレベータ なし	岸和田市田治米町 〔JR阪和線久米田駅→南海バ ス久米田駅前→田治米北〕	S46 (56㎡)	22,100円 程度	33,000円 程度	
	2人以上	3212-11-0303-43 岸和田田治米 11棟0303号室	3 寝室	無	3階 エレベータ なし	岸和田市田治米町 〔JR阪和線久米田駅→南海バ ス久米田駅前→田治米北〕	S46 (56㎡)	21,600円 程度	32,100円 程度	
	1人以上	3212-14-0207-43 岸和田田治米 14棟0207号室	2 寝室	無	2階 エレベータ 停止 半階段あり	岸和田市田治米町 〔JR阪和線久米田駅→南海バ ス久米田駅前→田治米北〕	S46 (39㎡)	13,000円 程度	19,400円 程度	
							25,600円 程度	27,400円 程度		

# 福祉世帯向けあき家募集住宅一覧表

お問合せ先の所在地・電話番号については、1～2ページをご参照ください。

<div style="display: flex; align-items: center;"> <div style="border: 1px solid black; padding: 2px 5px; margin-right: 5px;">K</div> <div style="margin-left: 10px;"> <b>問合せ先</b> 株式会社東急コミュニティー 大阪府営住宅泉佐野管理センター                 </div> </div>										
市区町名	入居人数	申込区分 住宅名 棟・号室	寝室数	浴槽	階層 エレベータ	所在地 〔交通機関〕	完成年度 (面積)	家賃額(円)		備考
								区分1 区分6	区分4 近傍同種家賃(参考)	
岸	1人以上	3212-15-0403-43 岸和田田治米 15棟0403号室	2 寝室	無	4階 エレベータ 停止 半階段あり	岸和田市田治米町 〔JR阪和線久米田駅→南海バス久米田駅前→田治米北〕	S46 (39㎡)	13,000円 程度	19,400円 程度	
	1人以上	3212-19-0103-43 岸和田田治米 19棟0103号室	2 寝室	無	1階	岸和田市田治米町 〔JR阪和線久米田駅→南海バス久米田駅前→田治米北〕	S47 (38㎡)	12,800円 程度	19,000円 程度	
	1人以上	3212-19-0303-43 岸和田田治米 19棟0303号室	2 寝室	無	3階 エレベータ なし	岸和田市田治米町 〔JR阪和線久米田駅→南海バス久米田駅前→田治米北〕	S47 (38㎡)	12,300円 程度	18,300円 程度	
	2人以上	3212-24-0104-43 岸和田田治米 24棟0104号室	3 寝室	無	1階	岸和田市田治米町 〔JR阪和線久米田駅→南海バス久米田駅前→田治米北〕	S46 (59㎡)	22,800円 程度	33,900円 程度	
	1人以上	3212-25-0107-43 岸和田田治米 25棟0107号室	2 寝室	無	1階	岸和田市田治米町 〔JR阪和線久米田駅→南海バス久米田駅前→田治米北〕	S46 (37㎡)	11,900円 程度	17,700円 程度	
	1人以上	3212-25-0207-43 岸和田田治米 25棟0207号室	2 寝室	無	2階 エレベータ なし	岸和田市田治米町 〔JR阪和線久米田駅→南海バス久米田駅前→田治米北〕	S46 (37㎡)	11,900円 程度	17,700円 程度	
和	1人以上	3213-10-0101-43 岸和田土生 10棟0101号室	2 寝室	無	1階	岸和田市土生町5丁目 〔JR阪和線東岸和田駅 徒歩約9分〕	S48 (45㎡)	15,200円 程度	22,700円 程度	
	1人以上	3214-04-0502-43 岸和田天神山 04棟0502号室	3 寝室	無	5階 エレベータ なし	岸和田市天神山町1丁目 〔JR阪和線東岸和田駅→南海バス東岸和田→天神山1丁目〕	S53 (51㎡)	18,100円 程度	27,000円 程度	
田	2人以上	3214-07-0105-43 岸和田天神山 07棟0105号室	3 寝室	無	1階	岸和田市天神山町1丁目 〔JR阪和線東岸和田駅→南海バス東岸和田→天神山1丁目〕	S53 (56㎡)	21,600円 程度	32,100円 程度	
	2人以上	3214-09-0208-43 岸和田天神山 09棟0208号室	3 寝室	無	2階 エレベータ 停止 半階段あり	岸和田市天神山町1丁目 〔JR阪和線東岸和田駅→南海バス東岸和田→天神山1丁目〕	S53 (56㎡)	21,600円 程度	32,100円 程度	
	2人以上	3214-13-0103-43 岸和田天神山 13棟0103号室	3 寝室	無	1階	岸和田市天神山町1丁目 〔JR阪和線東岸和田駅→南海バス東岸和田→天神山1丁目〕	S56 (56㎡)	21,400円 程度	31,800円 程度	
	2人以上	3214-14-0102-43 岸和田天神山 14棟0102号室	3 寝室	無	1階	岸和田市天神山町1丁目 〔JR阪和線東岸和田駅→南海バス東岸和田→天神山1丁目〕	S56 (56㎡)	21,400円 程度	31,800円 程度	
	2人以上	3214-17-0104-43 岸和田天神山 17棟0104号室	3 寝室	無	1階	岸和田市天神山町1丁目 〔JR阪和線東岸和田駅→南海バス東岸和田→天神山1丁目〕	S55 (56㎡)	21,700円 程度	32,300円 程度	
	2人以上	3214-17-0508-43 岸和田天神山 17棟0508号室	3 寝室	無	5階 エレベータ なし	岸和田市天神山町1丁目 〔JR阪和線東岸和田駅→南海バス東岸和田→天神山1丁目〕	S55 (56㎡)	20,800円 程度	31,000円 程度	
市	2人以上	3217-14-0704-43 岸和田吉井 14棟0704号室	3 寝室	有	7階 エレベータ 停止	岸和田市吉井町3丁目 〔南海本線忠岡駅 徒歩約9分〕	H18 (61㎡)	31,000円 程度	46,100円 程度	
	1人以上	3219-01-0309-43 岸和田並松 01棟0309号室	2 寝室	有	3階 エレベータ 停止	岸和田市並松町 〔南海本線岸和田駅 徒歩約15分〕	H14 (51㎡)	25,200円 程度	37,500円 程度	

福祉世帯向け

# 福祉世帯向けあき家募集住宅一覧表

お問合せ先の所在地・電話番号については、1～2ページをご参照ください。

福祉世帯向け

<div style="display: flex; align-items: center;"> <div style="border: 1px solid black; padding: 2px 5px; margin-right: 5px;">K</div> <div style="margin-left: 10px;">                     問合先 株式会社東急コミュニティー 大阪府営住宅泉佐野管理センター                 </div> </div>										
市区町名	入居人数	申込区分 住宅名 棟・号室	寝室数	浴槽	階層 エレベータ	所在地 〔交通機関〕	完成年度 (面積)	家賃額(円)		備考
								区分1 区分6	区分4 近隣同種家賃(参考)	
岸和田市	1人以上	3222-06-0205-43 岸和田大町 06棟0205号室	2 寝室	有	2階 エレベータ 停止	岸和田市大町4丁目 〔JR阪和線久米田駅 徒歩約11分〕	H21 (52㎡)	26,100円 程度	38,800円 程度	
	2人以上	3223-02-0605-43 岸和田下池田 02棟0605号室	3 寝室	有	6階 エレベータ 停止	岸和田市下池田町3丁目 〔JR阪和線久米田駅 徒歩約7分〕	H21 (61㎡)	51,200円 程度	69,000円 程度	
貝塚市	1人以上	3806-01-0504-43 貝塚三ツ松 01棟0504号室	2 寝室	無	5階 エレベータ 停止 半階段あり	貝塚市三ツ松 〔水間鉄道水間線三ツ松駅 徒歩約10分〕	S45 (37㎡)	11,400円 程度	17,000円 程度	駐車場の新規契約を一部停止中
	1人以上	3806-03-0502-43 貝塚三ツ松 03棟0502号室	2 寝室	無	5階 エレベータ なし	貝塚市三ツ松 〔水間鉄道水間線三ツ松駅 徒歩約10分〕	S45 (37㎡)	10,300円 程度	15,400円 程度	駐車場の新規契約を一部停止中
	1人以上	3806-03-0506-43 貝塚三ツ松 03棟0506号室	2 寝室	無	5階 エレベータ 停止 半階段あり	貝塚市三ツ松 〔水間鉄道水間線三ツ松駅 徒歩約10分〕	S45 (37㎡)	11,800円 程度	17,500円 程度	駐車場の新規契約を一部停止中
	1人以上	3806-04-0503-43 貝塚三ツ松 04棟0503号室	2 寝室	無	5階 エレベータ なし	貝塚市三ツ松 〔水間鉄道水間線三ツ松駅 徒歩約10分〕	S45 (37㎡)	10,300円 程度	15,400円 程度	EV工事中(必ずP62をご覧下さい)、駐車場の新規契約を一部停止中
	1人以上	3806-05-0504-43 貝塚三ツ松 05棟0504号室	2 寝室	無	5階 エレベータ 停止 半階段あり	貝塚市三ツ松 〔水間鉄道水間線三ツ松駅 徒歩約10分〕	S45 (37㎡)	11,400円 程度	17,000円 程度	駐車場の新規契約を一部停止中
	1人以上	3806-05-0506-43 貝塚三ツ松 05棟0506号室	2 寝室	無	5階 エレベータ 停止 半階段あり	貝塚市三ツ松 〔水間鉄道水間線三ツ松駅 徒歩約10分〕	S45 (37㎡)	11,400円 程度	17,000円 程度	駐車場の新規契約を一部停止中
	1人以上	3806-09-0401-43 貝塚三ツ松 09棟0401号室	2 寝室	無	4階 エレベータ なし	貝塚市三ツ松 〔水間鉄道水間線三ツ松駅 徒歩約10分〕	S45 (37㎡)	10,300円 程度	15,400円 程度	EV工事中(必ずP62をご覧下さい)、駐車場の新規契約を一部停止中
	1人以上	3806-09-0504-43 貝塚三ツ松 09棟0504号室	2 寝室	無	5階 エレベータ なし	貝塚市三ツ松 〔水間鉄道水間線三ツ松駅 徒歩約10分〕	S45 (37㎡)	10,300円 程度	15,400円 程度	EV工事中(必ずP62をご覧下さい)、駐車場の新規契約を一部停止中
	1人以上	3806-12-0501-43 貝塚三ツ松 12棟0501号室	2 寝室	無	5階 エレベータ なし	貝塚市三ツ松 〔水間鉄道水間線三ツ松駅 徒歩約10分〕	S45 (37㎡)	10,700円 程度	16,000円 程度	EV工事中(必ずP62をご覧下さい)、駐車場の新規契約を一部停止中
	1人以上	3806-12-0505-43 貝塚三ツ松 12棟0505号室	2 寝室	無	5階 エレベータ なし	貝塚市三ツ松 〔水間鉄道水間線三ツ松駅 徒歩約10分〕	S45 (37㎡)	10,300円 程度	15,400円 程度	EV工事中(必ずP62をご覧下さい)、駐車場の新規契約を一部停止中
市	1人以上	3806-15-0401-43 貝塚三ツ松 15棟0401号室	2 寝室	無	4階 エレベータ なし	貝塚市三ツ松 〔水間鉄道水間線三ツ松駅 徒歩約10分〕	S45 (37㎡)	10,300円 程度	15,400円 程度	EV工事中(必ずP62をご覧下さい)、駐車場の新規契約を一部停止中
	1人以上	3806-16-0401-43 貝塚三ツ松 16棟0401号室	2 寝室	無	4階 エレベータ 停止 半階段あり	貝塚市三ツ松 〔水間鉄道水間線三ツ松駅 徒歩約10分〕	S45 (37㎡)	11,700円 程度	17,500円 程度	駐車場の新規契約を一部停止中
	1人以上	3806-16-0404-43 貝塚三ツ松 16棟0404号室	2 寝室	無	4階 エレベータ 停止 半階段あり	貝塚市三ツ松 〔水間鉄道水間線三ツ松駅 徒歩約10分〕	S45 (37㎡)	11,700円 程度	17,500円 程度	駐車場の新規契約を一部停止中
	1人以上	3806-16-0505-43 貝塚三ツ松 16棟0505号室	2 寝室	無	5階 エレベータ 停止 半階段あり	貝塚市三ツ松 〔水間鉄道水間線三ツ松駅 徒歩約10分〕	S45 (37㎡)	11,700円 程度	17,500円 程度	駐車場の新規契約を一部停止中



# 福祉世帯向けあき家募集住宅一覧表

お問合せ先の所在地・電話番号については、1～2ページをご参照ください。

<div style="display: flex; align-items: center;"> <div style="border: 1px solid black; padding: 2px 5px; margin-right: 5px;">K</div> <div style="margin-left: 10px;"> <span style="font-size: small;">問合先</span> <span style="font-weight: bold;">株式会社東急コミュニティー 大阪府営住宅泉佐野管理センター</span> </div> </div>										
市区町名	入居人数	申込区分 住宅名 棟・号室	寝室数	浴槽	階層 エレベータ	所在地 〔交通機関〕	完成年度 (面積)	家賃額(円)		備考
								区分1 区分6	区分4 近隣同種家賃(参考)	
貝塚市	1人以上	3806-16-0506-43 貝塚三ツ松 16棟0506号室	2 寝室	無	5階 エレベータ 停止 半階段あり	貝塚市三ツ松 〔水間鉄道水間線三ツ松駅 徒歩約10分〕	S45 (37㎡)	11,700円 程度	17,500円 程度	駐車場の新規契約を一部停止中
	1人以上	3806-43-0405-43 貝塚三ツ松 43棟0405号室	2 寝室	無	4階 エレベータ なし	貝塚市三ツ松 〔水間鉄道水間線三ツ松駅 徒歩約10分〕	S45 (39㎡)	10,800円 程度	16,000円 程度	EV工事中(必ずP62 をご覧ください)、駐車 場の新規契約を一部 停止中
	1人以上	3806-44-0501-43 貝塚三ツ松 44棟0501号室	2 寝室	無	5階 エレベータ なし	貝塚市三ツ松 〔水間鉄道水間線三ツ松駅 徒歩約10分〕	S45 (39㎡)	10,800円 程度	16,000円 程度	駐車場の新規契約を一部停止中
	1人以上	3806-47-0402-43 貝塚三ツ松 47棟0402号室	2 寝室	無	4階 エレベータ なし	貝塚市三ツ松 〔水間鉄道水間線三ツ松駅 徒歩約10分〕	S45 (37㎡)	10,300円 程度	15,400円 程度	EV工事中(必ずP62 をご覧ください)、駐車 場の新規契約を一部 停止中
	1人以上	3806-48-0504-43 貝塚三ツ松 48棟0504号室	2 寝室	無	5階 エレベータ なし	貝塚市三ツ松 〔水間鉄道水間線三ツ松駅 徒歩約10分〕	S45 (37㎡)	10,300円 程度	15,400円 程度	EV工事中(必ずP62 をご覧ください)、駐車 場の新規契約を一部 停止中
	1人以上	3806-49-0504-43 貝塚三ツ松 49棟0504号室	2 寝室	無	5階 エレベータ なし	貝塚市三ツ松 〔水間鉄道水間線三ツ松駅 徒歩約10分〕	S45 (37㎡)	10,300円 程度	15,400円 程度	EV工事中(必ずP62 をご覧ください)、駐車 場の新規契約を一部 停止中
	1人以上	3808-08-0107-43 貝塚三ツ松第2 08棟0107号室	2 寝室	無	1階	貝塚市三ツ松 〔水間鉄道水間線三ツ松駅 徒歩約8分〕	S49 (43㎡)	13,800円 程度	20,500円 程度	
	2人以上	3809-01-0210-43 貝塚王子 01棟0210号室	3 寝室	無	2階 エレベータ 停止	貝塚市王子 〔南海本線二色浜駅 徒歩約7 分〕	H08 (60㎡)	26,300円 程度	39,100円 程度	
	2人以上	3810-02-0406-43 貝塚半田 02棟0406号室	3 寝室	有	4階 エレベータ 停止	貝塚市半田 〔JR阪和線東貝塚駅 徒歩約 7分〕	H12 (62㎡)	27,400円 程度	40,700円 程度	
	1人以上	3812-06-0303-43 貝塚橋本第2 06棟0303号室	2 寝室	有	3階 エレベータ 停止	貝塚市橋本 〔JR阪和線と泉橋本駅 徒歩 約13分〕	H27 (52㎡)	23,400円 程度	34,900円 程度	
1人以上	3813-02-0205-43 貝塚森 02棟0205号室	2 寝室	有	2階 エレベータ 停止	貝塚市森 〔水間鉄道水間線森駅 徒歩 約5分〕	H17 (52㎡)	22,700円 程度	33,800円 程度		
泉佐野市	1人以上	4312-15-0101-43 泉佐野泉ヶ丘 15棟0101号室	2 寝室	無	1階	泉佐野市泉ヶ丘2丁目 〔JR阪和線泉佐野駅 徒歩約 6分〕	H04 (49㎡)	20,300円 程度	30,200円 程度	
泉南市	1人以上	5803-11-0207-43 前畑 11棟0207号室	3 寝室	無	2階 エレベータ 停止 半階段あり	泉南市樽井8丁目 〔南海本線樽井駅 徒歩約7 分〕	S47 (45㎡)	14,300円 程度	21,200円 程度	
	3人以上	5803-12-0104-43 前畑 12棟0104号室	3L 寝室	無	1階	泉南市樽井8丁目 〔南海本線樽井駅 徒歩約7 分〕	S47 (64㎡)	23,000円 程度	34,200円 程度	
	3人以上	5803-14-0303-43 前畑 14棟0303号室	3L 寝室	無	3階 エレベータ 停止 半階段あり	泉南市樽井8丁目 〔南海本線樽井駅 徒歩約7 分〕	S47 (64㎡)	23,300円 程度	34,700円 程度	
	2人以上	5803-17-0501-43 前畑 17棟0501号室	3 寝室	無	5階 エレベータ 停止 半階段あり	泉南市樽井8丁目 〔南海本線樽井駅 徒歩約7 分〕	S47 (56㎡)	20,200円 程度	30,100円 程度	

福祉世帯向け

# 福祉世帯向けあき家募集住宅一覧表

お問合せ先の所在地・電話番号については、1～2ページをご参照ください。

福祉世帯向け

<div style="display: flex; align-items: center;"> <div style="border: 1px solid black; padding: 2px; margin-right: 5px;">K</div> <div style="margin-left: 10px;">                     問合せ先 株式会社東急コミュニティー 大阪府営住宅泉佐野管理センター                 </div> </div>										
市区町名	入居人数	申込区分 住宅名 棟・号室	寝室数	浴槽	階層 エレベータ	所在地 〔交通機関〕	完成年度 (面積)	家賃額(円)		備考
								区分1 区分6	区分4 近隣同種家賃(参考)	
泉南市	1人以上	5803-22-0402-43 前畑 22棟0402号室	3 寝室	無	4階 エレベータ なし	泉南市樽井8丁目 〔南海本線樽井駅 徒歩約7分〕	S47 (40㎡)	11,400円 程度	17,000円 程度	
	1人以上	5803-24-0102-43 前畑 24棟0102号室	3 寝室	無	1階	泉南市樽井8丁目 〔南海本線樽井駅 徒歩約7分〕	S47 (40㎡)	22,400円 程度	22,400円 程度	
	2人以上	5804-01-0102-43 泉南樽井 01棟0102号室	3 寝室	無	1階	泉南市樽井6丁目 〔南海本線樽井駅 徒歩約7分〕	H09 (61㎡)	25,400円 程度	37,800円 程度	
阪南市	2人以上	8803-03-0501-43 東鳥取石田 03棟0501号室	3 寝室	無	5階 エレベータ なし	阪南市石田 〔南海本線尾崎駅 徒歩約18分〕	S45 (60㎡)	20,200円 程度	30,100円 程度	EV検討中(必ずP62 をご覧ください)
	2人以上	8803-03-0504-43 東鳥取石田 03棟0504号室	3 寝室	無	5階 エレベータ なし	阪南市石田 〔南海本線尾崎駅 徒歩約18分〕	S45 (60㎡)	20,200円 程度	30,100円 程度	EV検討中(必ずP62 をご覧ください)
	2人以上	8803-15-0404-43 東鳥取石田 15棟0404号室	3 寝室	無	4階 エレベータ 停止 半階段あり	阪南市石田 〔南海本線尾崎駅 徒歩約18分〕	S45 (55㎡)	19,900円 程度	29,600円 程度	
泉南郡 熊取町	1人以上	8501-01-0401-43 熊取朝代 01棟0401号室	2 寝室	無	4階 エレベータ なし	泉南郡熊取町長池 〔JR阪和線熊取駅→南海ウイ ングバス熊取駅前→熊取団 地〕	S49 (43㎡)	12,600円 程度	17,000円 程度	
	2人以上	8501-03-0202-43 熊取朝代 03棟0202号室	3 寝室	無	2階 エレベータ なし	泉南郡熊取町長池 〔JR阪和線熊取駅→南海ウイ ングバス熊取駅前→熊取団 地〕	S49 (57㎡)	21,200円 程度	31,600円 程度	
	1人以上	8501-06-0106-43 熊取朝代 06棟0106号室	2 寝室	無	1階	泉南郡熊取町長池 〔JR阪和線熊取駅→南海ウイ ングバス熊取駅前→熊取団 地〕	S49 (39㎡)	11,700円 程度	17,000円 程度	
	1人以上	8501-12-0106-43 熊取朝代 12棟0106号室	3 寝室	無	1階	泉南郡熊取町長池 〔JR阪和線熊取駅→南海ウイ ングバス熊取駅前→熊取団 地〕	S50 (45㎡)	13,600円 程度	20,200円 程度	
	1人以上	8501-17-0501-43 熊取朝代 17棟0501号室	3 寝室	無	5階 エレベータ なし	泉南郡熊取町長池 〔JR阪和線熊取駅→南海ウイ ングバス熊取駅前→熊取団 地〕	S50 (45㎡)	13,400円 程度	20,000円 程度	
泉南郡 田尻町	2人以上	8602-07-0404-43 田尻りんくう 07棟0404号室	3 寝室	有	4階 エレベータ 停止	泉南郡田尻町りんくうポート 北 〔南海本線吉見の里駅 徒歩 約8分〕	H17 (61㎡)	26,200円 程度	39,000円 程度	
								51,400円 程度	76,700円 程度	

## 事故住宅（福祉世帯向け）募集住宅一覧表

● 現在あき家となっている事故住宅の募集です。

### ※ 事故住宅について

事故住宅とは、前入居者のときに住戸内で孤独死などの人身事故が発生した住宅です。次の入居者が入居するまでに修繕を行い、使用については、他の住宅と変わりません。十分ご理解の上、お申込みください。

事故等（病死、自殺、死亡事故等）の具体的な状況については、お答えできません。

入居にあたっては、「事故住宅であることを承知して入居する」旨の同意書を提出していただきます。また、入居後は、いかなることがありましても、事故住宅であることを理由に他の住宅へのあっせんを受けることができませんので、ご承知おきください。

### 福祉世帯向けあき家募集住宅一覧表（事故住宅）

お問合せ先の所在地・電話番号については、1～2ページをご参照ください。

A 問合先 株式会社東急コミュニティー 大阪府営住宅千里管理センター										
市区町名	入居人数	申込区分 住宅名 棟・号室	寝室数	浴槽	階層 エレベータ	所在地 〔交通機関〕	完成年度 (面積)	家賃額(円)		備考
								区分1 区分6	区分4 近傍同種家賃(参考)	
吹田市	1人以上	3503-02-0105-48 岸部第1 02棟0105号室	2 寝室	無	1階	吹田市岸部北2丁目 〔JR京都市線岸辺駅 徒歩約13分〕	S45 (42㎡)	14,500円 程度	21,600円 程度	
	1人以上	3503-02-0514-48 岸部第1 02棟0514号室	3 寝室	無	5階 エレベータ 通過	吹田市岸部北2丁目 〔JR京都市線岸辺駅 徒歩約13分〕	S45 (47㎡)	28,400円 程度	32,300円 程度	
	1人以上	3521-02-0704-48 吹田高野台 02棟0704号室	2 寝室	有	7階 エレベータ 停止	吹田市高野台1丁目 〔阪急千里線南千里駅 徒歩約15分〕	H30 (49㎡)	16,100円 程度	23,900円 程度	
								26,900円 程度	40,000円 程度	
								52,700円 程度	75,100円 程度	

C 問合先 近鉄住宅管理株式会社 大阪府営住宅枚方管理センター										
市区町名	入居人数	申込区分 住宅名 棟・号室	寝室数	浴槽	階層 エレベータ	所在地 〔交通機関〕	完成年度 (面積)	家賃額(円)		備考
								区分1 区分6	区分4 近傍同種家賃(参考)	
枚方市	1人以上	4010-07-0409-48 枚方田ノ口 07棟0409号室	3 寝室	無	5階 エレベータ なし	枚方市交北3丁目 〔京阪本線枚方市駅→京阪バス枚方市駅→田ノ口団地〕	S50 (51㎡)	16,100円 程度	23,900円 程度	
	1人以上	4014-05-0401-48 枚方津田第2 05棟0401号室	2 寝室	無	4階 エレベータ なし	枚方市大峰南町 〔JR学研都市線津田駅→京阪バス津田駅→西野村〕	S49 (51㎡)	31,600円 程度	42,600円 程度	
四條畷市	1人以上	5901-12-0504-48 清滝 12棟0504号室	2 寝室	無	5階 エレベータ 停止 半階段あり	四條畷市清滝新町 〔JR学研都市線四條畷駅→近鉄バス四條畷駅→清滝団地〕	S45 (39㎡)	15,600円 程度	23,300円 程度	
								30,700円 程度	39,300円 程度	
								12,000円 程度	17,900円 程度	
								23,600円 程度	32,700円 程度	

# 福祉世帯向けあき家募集住宅一覧表（事故住宅）

お問合せ先の所在地・電話番号については、1～2ページをご参照ください。

福祉世帯向け

F 問合せ先 日本管財株式会社 大阪府営住宅寝屋川管理センター										
市区町名	入居人数	申込区分 住宅名 棟・号室	寝室数	浴槽	階層 エレベータ	所在地 〔交通機関〕	完成年度 (面積)	家賃額(円)		備考
								区分1 区分6	区分4 近傍同種家賃(参考)	
守口市	2人以上	3911-03-0203-48 守口金田南 03棟0203号室	3 寝室	無	2階 エレベータ なし	守口市金田町2丁目 〔地下鉄谷町線大日駅→京阪 バス地下鉄大日南口→佐太二 番〕	S59 (57㎡)	27,100円 程度	40,400円 程度	
								53,300円 程度	62,400円 程度	
寝屋川市	1人以上	4513-02-0903-48 寝屋川中木田 02棟0903号室	3 寝室	無	9階 エレベータ 通過	寝屋川市中木田町 〔京阪本線寝屋川市駅 徒歩 約11分〕	S51 (50㎡)	17,000円 程度	25,400円 程度	
								33,400円 程度	53,300円 程度	

G 問合せ先 近鉄住宅管理株式会社 大阪府営住宅布施管理センター										
市区町名	入居人数	申込区分 住宅名 棟・号室	寝室数	浴槽	階層 エレベータ	所在地 〔交通機関〕	完成年度 (面積)	家賃額(円)		備考
								区分1 区分6	区分4 近傍同種家賃(参考)	
東大阪市	1人以上	5721-05-1112-48 東大阪中鴻池 05棟1112号室	2 寝室	有	11階 エレベータ 停止	東大阪市中鴻池町3丁目 〔JR学研都市線鴻池新田駅 徒歩約9分〕	H22 (52㎡)	26,700円 程度	39,800円 程度	
								52,500円 程度	71,500円 程度	

H 問合せ先 日本管財株式会社 大阪府営住宅藤井寺管理センター										
市区町名	入居人数	申込区分 住宅名 棟・号室	寝室数	浴槽	階層 エレベータ	所在地 〔交通機関〕	完成年度 (面積)	家賃額(円)		備考
								区分1 区分6	区分4 近傍同種家賃(参考)	
八尾市	1人以上	4208-01-1008-48 久宝寺 01棟1008号室	2 寝室	無	10階 エレベータ 停止	八尾市久宝寺2丁目 〔近鉄大阪線久宝寺口駅 徒 歩約10分〕	S46 (42㎡)	13,000円 程度	19,300円 程度	
								25,500円 程度	36,900円 程度	
	1人以上	4210-03-0204-48 八尾北久宝寺 03棟0204号室	3 寝室	無	2階 エレベータ 通過	八尾市北久宝寺2丁目 〔近鉄大阪線久宝寺口駅 徒 歩約9分〕	S54 (50㎡)	18,100円 程度	27,000円 程度	
八尾市	2人以上	4212-03-0202-48 八尾志紀 03棟0202号室	3 寝室	無	2階 エレベータ 通過	八尾市志紀町西3丁目 〔JR大和路線志紀駅 徒歩約 11分〕	S59 (60㎡)	23,300円 程度	34,600円 程度	
								45,700円 程度	72,300円 程度	
富田林市	2人以上	4412-08-0703-48 富田林清水 08棟0703号室	3 寝室	無	7階 エレベータ 停止	富田林市清水町 〔近鉄長野線富田林駅 徒歩 約11分〕	H10 (60㎡)	25,300円 程度	37,600円 程度	
								49,600円 程度	92,900円 程度	
	1人以上	4412-13-0203-48 富田林清水 13棟0203号室	2 寝室	有	2階 エレベータ 停止	富田林市清水町 〔近鉄長野線富田林駅 徒歩 約11分〕	H13 (52㎡)	22,100円 程度	32,900円 程度	
								43,400円 程度	69,800円 程度	
2人以上	4412-17-0106-48 富田林清水 17棟0106号室	3 寝室	有	1階	富田林市清水町 〔近鉄長野線富田林駅 徒歩 約11分〕	H15 (61㎡)	26,500円 程度	39,500円 程度		
							52,100円 程度	88,900円 程度		
1人専用	4412-17-0804-48 富田林清水 17棟0804号室	1 寝室	有	8階 エレベータ 停止	富田林市清水町 〔近鉄長野線富田林駅 徒歩 約11分〕	H15 (43㎡)	18,600円 程度	27,700円 程度		
							36,500円 程度	62,200円 程度		
柏原市	1人以上	5101-02-1002-48 柏原河原 02棟1002号室	3 寝室	無	10階 エレベータ 停止	柏原市河原町 〔JR大和路線柏原駅 徒歩約 5分〕	S49 (45㎡)	14,600円 程度	21,800円 程度	
								28,700円 程度	29,000円 程度	
1人以上	5101-04-0203-48 柏原河原 04棟0203号室	3 寝室	無	2階 エレベータ 通過	柏原市河原町 〔JR大和路線柏原駅 徒歩約 5分〕	S49 (45㎡)	14,600円 程度	21,800円 程度		
							28,700円 程度	29,000円 程度		



# 福祉世帯向けあき家募集住宅一覧表（事故住宅）

お問合せ先の所在地・電話番号については、1～2ページをご参照ください。

I 問合先 株式会社東急コミュニティー 大阪府営住宅堺東管理センター										
市区町名	入居人数	申込区分 住宅名 棟・号室	寝室数	浴槽	階層 エレベータ	所在地 〔交通機関〕	完成年度 (面積)	家賃額(円)		備考
								区分1	区分4	
								区分6	近傍同種家賃(参考)	
堺市堺区	1人 専用	3131-01-0806-48 堺大浜南町 01棟0806号室	1 寝室	有	8階 エレベータ 停止	堺市堺区大浜南町2丁 〔南海本線湊駅 徒歩約5分〕	H20 (43㎡)	22,000円 程度	32,800円 程度	
								43,200円 程度	48,800円 程度	
堺市中区	1人 以上	3122-02-0201-48 深井中町 02棟0201号室	2 寝室	無	2階 エレベータ 通過	堺市中区深井中町 〔泉北高速鉄道深井駅 徒歩 約15分〕	S47 (41㎡)	18,200円 程度	27,100円 程度	
堺市北区	2人 以上	3101-08-0803-48 浅香山 08棟0803号室	3 寝室	無	8階 エレベータ 通過	堺市北区東浅香山町3丁 〔地下鉄御堂筋線北花田駅 徒歩約10分〕	S55 (55㎡)	25,900円 程度	38,600円 程度	
								50,800円 程度	68,800円 程度	
泉大津市	1人 以上	3604-06-0806-48 泉大津要池 06棟0806号室	3 寝室	無	8階 エレベータ 通過	泉大津市要池住宅 〔JR阪和線と泉府中駅 徒歩 約9分〕	S50 (45㎡)	15,400円 程度	22,900円 程度	
								30,200円 程度	36,300円 程度	
泉大津市	1人 以上	3605-03-0301-48 泉大津式内 03棟0301号室	2 寝室	無	3階 エレベータ なし	泉大津市式内町 〔南海本線泉大津駅 徒歩約 12分〕	S52 (51㎡)	17,600円 程度	26,200円 程度	EV検討中(必ずP62 をご覧ください)
								34,500円 程度	37,000円 程度	

J 問合先 株式会社東急コミュニティー 大阪府営住宅泉北管理センター										
市区町名	入居人数	申込区分 住宅名 棟・号室	寝室数	浴槽	階層 エレベータ	所在地 〔交通機関〕	完成年度 (面積)	家賃額(円)		備考
								区分1	区分4	
								区分6	近傍同種家賃(参考)	
堺市南区	1人 以上	3154-01-0901-48 高倉台第1 01棟0901号室	2 寝室	無	9階 エレベータ 通過	堺市南区高倉台1丁 〔泉北高速鉄道泉ヶ丘駅 徒 歩約12分〕	S49 (43㎡)	18,500円 程度	27,600円 程度	
								36,400円 程度	42,600円 程度	
堺市南区	1人 以上	3154-05-0809-48 高倉台第1 05棟0809号室	2 寝室	無	8階 エレベータ 通過	堺市南区高倉台1丁 〔泉北高速鉄道泉ヶ丘駅 徒 歩約12分〕	S49 (43㎡)	18,200円 程度	27,200円 程度	
								35,800円 程度	40,300円 程度	
堺市南区	1人 以上	3163-04-0301-48 晴美台第3 04棟0301号室	2 寝室	無	1階	堺市南区晴美台3丁 〔泉北高速鉄道泉ヶ丘駅→南 海バス泉ヶ丘駅→晴美台セン ター〕	S46 (39㎡)	16,800円 程度	25,100円 程度	
								33,100円 程度	37,200円 程度	
堺市南区	1人 以上	3164-07-0708-48 晴美台第4 07棟0708号室	2 寝室	無	7階 エレベータ 停止	堺市南区晴美台4丁 〔泉北高速鉄道泉ヶ丘駅→南 海バス泉ヶ丘駅→晴美台セン ター〕	S48 (42㎡)	18,400円 程度	27,400円 程度	
								35,900円 程度	35,900円 程度	
堺市南区	1人 以上	3171-05-0811-48 原山台5丁 05棟0811号室	2 寝室	無	8階 エレベータ 通過	堺市南区原山台5丁 〔泉北高速鉄道榎・美木多駅 徒歩約12分〕	S50 (43㎡)	18,300円 程度	27,300円 程度	
								36,000円 程度	39,900円 程度	
堺市南区	1人 以上	3176-02-0309-48 新檜尾台3丁 02棟0309号室	3 寝室	無	5階 エレベータ 停止 半階段あり	堺市南区新檜尾台3丁 〔泉北高速鉄道光明池駅 徒 歩約6分〕	S52 (51㎡)	22,300円 程度	33,100円 程度	
								43,700円 程度	46,400円 程度	

福祉世帯向け

# 福祉世帯向けあき家募集住宅一覧表（事故住宅）

お問合せ先の所在地・電話番号については、1～2ページをご参照ください。

福祉世帯向け

<div style="display: flex; align-items: center;"> <div style="border: 1px solid black; padding: 2px; margin-right: 5px;">K</div> <div style="margin-left: 10px;">                     問合先 株式会社東急コミュニティー 大阪府営住宅泉佐野管理センター                 </div> </div>										
市区町名	入居人数	申込区分 住宅名 棟・号室	寝室数	浴槽	階層 エレベータ	所在地 〔交通機関〕	完成年度 (面積)	家賃額(円)		備考
								区分1 区分6	区分4 近隣同種家賃(参考)	
岸和田市	1人以上	3211-04-0205-48 春木旭 04棟0205号室	2 寝室	無	2階 エレベータ 通過	岸和田市春木旭町 〔南海本線春木駅 徒歩約7分〕	S46 (41㎡)	14,200円 程度	21,100円 程度	
	1人以上	3212-02-0303-48 岸和田田治米 02棟0303号室	3 寝室	無	3階 エレベータ なし	岸和田市田治米町 〔JR阪和線久米田駅→南海バス久米田駅前→田治米北〕	S46 (47㎡)	14,600円 程度	21,800円 程度	
	2人以上	3214-07-0104-48 岸和田天神山 07棟0104号室	3 寝室	無	1階	岸和田市天神山1丁目 〔JR阪和線東岸和田駅→南海バス東岸和田→天神山1丁目〕	S53 (56㎡)	21,500円 程度	32,100円 程度	
	2人以上	3216-05-0106-48 岸和田額原 05棟0106号室	3 寝室	無	1階	岸和田市額原町 〔JR阪和線下松駅 徒歩約13分〕	H05 (60㎡)	28,000円 程度	41,700円 程度	
	2人以上	3217-05-0108-48 岸和田吉井 05棟0108号室	3 寝室	無	1階	岸和田市吉井町4丁目 〔南海本線忠岡駅 徒歩約9分〕	H10 (64㎡)	30,700円 程度	45,700円 程度	
貝塚市	1人以上	3806-01-0404-48 貝塚三ツ松 01棟0404号室	2 寝室	無	4階 エレベータ 停止 半階段あり	貝塚市三ツ松 〔水間鉄道水間線三ツ松駅 徒歩約10分〕	S45 (37㎡)	11,400円 程度	17,000円 程度	駐車場の新規契約を一部停止中
	1人以上	3806-15-0403-48 貝塚三ツ松 15棟0403号室	2 寝室	無	4階 エレベータ なし	貝塚市三ツ松 〔水間鉄道水間線三ツ松駅 徒歩約10分〕	S45 (37㎡)	10,300円 程度	15,400円 程度	EV工事中(必ずP62をご覧下さい)、駐車場の新規契約を一部停止中
	1人以上	3806-52-0402-48 貝塚三ツ松 52棟0402号室	2 寝室	無	4階 エレベータ 停止 半階段あり	貝塚市三ツ松 〔水間鉄道水間線三ツ松駅 徒歩約10分〕	S45 (37㎡)	11,300円 程度	16,800円 程度	駐車場の新規契約を一部停止中
泉佐野市	1人以上	4315-08-0101-48 泉佐野鶴原 08棟0101号室	2 寝室	無	1階	泉佐野市鶴原 〔JR阪和線東佐野駅 徒歩約4分〕	H08 (50㎡)	20,100円 程度	30,000円 程度	
	1人以上	4316-04-0411-48 泉佐野佐野台 04棟0411号室	2 寝室	有	4階 エレベータ 停止	泉佐野市佐野台 〔JR阪和線熊取駅 徒歩約9分〕	H19 (52㎡)	23,400円 程度	34,800円 程度	
								45,900円 程度	62,700円 程度	



## 新婚・子育て世帯向け 募集住宅一覧表

(あ き 家)

※申込資格は39ページをご覧ください。

※この応募区分は、単身者の方は申込みはできません。

# 新婚・子育て世帯向けあき家募集住宅一覧表

お問合せ先の所在地・電話番号については、1～2ページをご参照ください。

新婚・子育て世帯向け

A 問合先 株式会社東急コミュニティー 大阪府営住宅千里管理センター										
市区町名	入居人数	申込区分 住宅名 棟・号室	寝室数	浴槽	階層 エレベータ	所在地 〔交通機関〕	完成年度 (面積)	家賃額(円)		備考
								区分1 区分6	区分4 近隣同種家賃(参考)	
豊中市	2人以上	3314-13-0303-23 豊中春日 13棟0303号室	3 寝室	有	3階 エレベータ なし	豊中市春日町4丁目 〔阪急箕面線桜井駅 徒歩約16分〕	S62 (60㎡)	25,200円 程度	37,600円 程度	風呂設備設置事業済
								49,600円 程度	71,600円 程度	
池田市	2人以上	3403-03-0404-23 池田伏尾台 03棟0404号室	3 寝室	無	4階 エレベータ なし	池田市伏尾台2丁目 〔阪急宝塚線池田駅→阪急バス池田(西のりば)→伏尾台センター〕	S57 (63㎡)	21,100円 程度	31,500円 程度	
								41,500円 程度	62,300円 程度	
	2人以上	3403-07-0503-23 池田伏尾台 07棟0503号室	3 寝室	無	5階 エレベータ なし	池田市伏尾台2丁目 〔阪急宝塚線池田駅→阪急バス池田(西のりば)→伏尾台センター〕	S57 (63㎡)	21,000円 程度	31,300円 程度	
吹田市	2人以上	3404-01-0209-23 池田城南 01棟0209号室	3 寝室	有	2階 エレベータ 停止	池田市城南3丁目 〔阪急宝塚線池田駅 徒歩約15分〕	H24 (59㎡)	29,300円 程度	43,600円 程度	
								57,500円 程度	76,000円 程度	
吹田市	2人以上	3503-03-0309-23 岸部第1 03棟0309号室	2 寝室	有	3階 エレベータ 通過	吹田市岸部北2丁目 〔JR京都線岸辺駅 徒歩約13分〕	S45 (42㎡)	14,500円 程度	21,500円 程度	風呂設備設置事業済
								28,400円 程度	33,000円 程度	
	2人以上	3503-04-1412-23 岸部第1 04棟1412号室	2 寝室	有	14階 エレベータ 停止 半階段あり	吹田市岸部北2丁目 〔JR京都線岸辺駅 徒歩約13分〕	S45 (42㎡)	14,800円 程度	22,100円 程度	風呂設備設置事業済
								29,100円 程度	34,200円 程度	
	2人以上	3507-09-0402-23 吹田川園 09棟0402号室	3 寝室	有	4階 エレベータ 停止	吹田市川園町 〔阪急京都線相川駅 徒歩約13分〕	H03 (60㎡)	27,800円 程度	41,400円 程度	風呂設備設置事業済
								54,600円 程度	76,700円 程度	
	2人以上	3515-05-0508-23 千里青山台 05棟0508号室	3 寝室	無	4階 エレベータ なし	吹田市青山台2丁目 〔阪急千里線北千里駅 徒歩約12分〕	S39 (58㎡)	21,000円 程度	31,300円 程度	
								41,200円 程度	55,400円 程度	
2人以上	3521-03-0411-23 吹田高野台 03棟0411号室	2 寝室	有	4階 エレベータ 停止	吹田市高野台1丁目 〔阪急千里線南千里駅 徒歩約15分〕	H28 (49㎡)	26,600円 程度	39,600円 程度		
							52,200円 程度	72,200円 程度		
2人以上	3522-13-0201-23 吹田藤白台 13棟0201号室	2 寝室	有	2階 エレベータ 停止	吹田市藤白台1丁目 〔阪急千里線北千里駅 徒歩約6分〕	H30 (49㎡)	27,100円 程度	40,400円 程度		
							53,300円 程度	71,900円 程度		
2人以上	3522-14-0304-23 吹田藤白台 14棟0304号室	2 寝室	有	3階 エレベータ 停止	吹田市藤白台1丁目 〔阪急千里線北千里駅 徒歩約6分〕	H30 (49㎡)	27,100円 程度	40,400円 程度		
							53,300円 程度	78,500円 程度		
2人以上	3525-02-0404-23 吹田竹見台 02棟0404号室	2 寝室	有	4階 エレベータ 停止	吹田市竹見台4丁目 〔北大阪急行桃山台駅 徒歩約4分〕	H24 (49㎡)	26,800円 程度	39,800円 程度		
							52,600円 程度	65,300円 程度		

B 問合先 株式会社東急コミュニティー 大阪府営住宅高槻管理センター										
市区町名	入居人数	申込区分 住宅名 棟・号室	寝室数	浴槽	階層 エレベータ	所在地 〔交通機関〕	完成年度 (面積)	家賃額(円)		備考
								区分1 区分6	区分4 近隣同種家賃(参考)	
高槻市	2人以上	3708-05-0301-23 高槻芝生 05棟0301号室	3 寝室	有	3階 エレベータ なし	高槻市芝生町2丁目 〔阪急京都線富田駅→市バス阪急富田駅→芝生住宅〕	H02 (60㎡)	25,600円 程度	38,200円 程度	風呂設備設置事業済
								50,300円 程度	65,600円 程度	
高槻市	2人以上	3708-20-0304-23 高槻芝生 20棟0304号室	3 寝室	無	3階 エレベータ なし	高槻市芝生町2丁目 〔阪急京都線富田駅→市バス阪急富田駅→芝生住宅〕	H05 (59㎡)	26,000円 程度	38,700円 程度	
								51,100円 程度	77,900円 程度	





# 新婚・子育て世帯向けあき家募集住宅一覧表

お問合せ先の所在地・電話番号については、1～2ページをご参照ください。

B 問合せ先 株式会社東急コミュニティー 大阪府営住宅高槻管理センター										
市区町名	入居人数	申込区分 住宅名 棟・号室	寝室数	浴槽	階層 エレベータ	所在地 〔交通機関〕	完成年度 (面積)	家賃額(円)		備考
								区分1 区分6	区分4 近隣同種家賃(参考)	
高槻市	2人以上	3708-23-0506-23 高槻芝生 23棟0506号室	3 寝室	無	5階 エレベータ なし	高槻市芝生町2丁目 〔阪急京都線富田駅→市バス 阪急富田駅→芝生住宅〕	H07 (59㎡)	26,400円 程度	39,300円 程度	
	2人以上	3719-02-0306-23 高槻天川 02棟0306号室	3 寝室	有	3階 エレベータ なし	高槻市天川町 〔阪急京都線高槻市駅 徒歩 約16分〕	H05 (60㎡)	26,700円 程度	39,800円 程度	風呂設備設置事業済
	2人以上	3720-10-0205-23 高槻津之江 10棟0205号室	3 寝室	無	2階 エレベータ なし	高槻市津之江町3丁目 〔阪急京都線富田駅→市バス 阪急富田駅→三中前〕	H08 (60㎡)	27,200円 程度	40,500円 程度	
	2人以上	3721-07-0304-23 高槻深沢 07棟0304号室	2 寝室	有	3階 エレベータ 停止	高槻市深沢町2丁目 〔阪急京都線高槻市駅→市バ ス阪急高槻駅→深沢住宅〕	H18 (51㎡)	23,600円 程度	35,200円 程度	
茨木市	2人以上	4107-18-0402-23 茨木郡山 18棟0402号室	3 寝室	無	4階 エレベータ 停止 半階段あり	茨木市新郡山1丁目 〔JR京都線茨木駅→阪急バス JR茨木→郡山団地〕	S46 (47㎡)	14,800円 程度	22,100円 程度	
	2人以上	4107-33-0510-23 茨木郡山 33棟0510号室	3 寝室	無	5階 エレベータ 停止 半階段あり	茨木市新郡山1丁目 〔JR京都線茨木駅→阪急バス JR茨木→郡山団地〕	S46 (56㎡)	20,800円 程度	31,000円 程度	
摂津市	2人以上	5403-03-0806-23 摂津南別府 03棟0806号室	3 寝室	有	8階 エレベータ 停止 半階段あり	摂津市南別府町 〔地下鉄今里筋線井高野駅 徒歩約10分〕	S48 (42㎡)	14,500円 程度	21,600円 程度	風呂設備設置事業済
	2人以上	5403-04-1103-23 摂津南別府 04棟1103号室	3 寝室	無	11階 エレベータ 通過	摂津市南別府町 〔地下鉄今里筋線井高野駅 徒歩約10分〕	S48 (42㎡)	14,200円 程度	21,200円 程度	
三島郡島本町	2人以上	8102-19-0105-23 島本江川 19棟0105号室	3 寝室	有	1階	三島郡島本町江川1丁目 〔阪急京都線水無瀬駅 徒歩 約12分〕	S60 (60㎡)	23,800円 程度	35,400円 程度	風呂設備設置事業済

新婚・子育て世帯向け

C 問合せ先 近鉄住宅管理株式会社 大阪府営住宅枚方管理センター										
市区町名	入居人数	申込区分 住宅名 棟・号室	寝室数	浴槽	階層 エレベータ	所在地 〔交通機関〕	完成年度 (面積)	家賃額(円)		備考
								区分1 区分6	区分4 近隣同種家賃(参考)	
枚方市	2人以上	4010-27-0303-23 枚方田ノ口 27棟0303号室	3 寝室	無	2階 エレベータ なし	枚方市交北3丁目 〔京阪本線枚方市駅→京阪バ ス枚方市駅→田ノ口団地〕	S43 (60㎡)	19,600円 程度	29,200円 程度	
	2人以上	4011-06-0105-23 枚方招提 06棟0105号室	3 寝室	無	1階	枚方市招提南町3丁目 〔京阪本線枚方市駅→京阪バ ス枚方市駅→招提南町〕	S46 (58㎡)	21,000円 程度	31,300円 程度	
	2人以上	4011-06-0201-23 枚方招提 06棟0201号室	3 寝室	無	2階 エレベータ なし	枚方市招提南町3丁目 〔京阪本線枚方市駅→京阪バ ス枚方市駅→招提南町〕	S46 (58㎡)	21,000円 程度	31,300円 程度	
	2人以上	4011-15-0404-23 枚方招提 15棟0404号室	3 寝室	無	4階 エレベータ なし	枚方市招提南町3丁目 〔京阪本線枚方市駅→京阪バ ス枚方市駅→招提南町〕	S46 (46㎡)	13,600円 程度	20,300円 程度	
	2人以上	4014-03-0404-23 枚方津田第2 03棟0404号室	2 寝室	無	4階 エレベータ 停止 半階段あり	枚方市大峰南町 〔JR学研都市線津田駅→京阪 バス津田駅→西野村〕	S49 (51㎡)	16,800円 程度	25,000円 程度	EV工事中(必ずP62 をご覧ください)

この応募区分は、単身者の申込みはできません。

# 新婚・子育て世帯向けあき家募集住宅一覧表

お問合せ先の所在地・電話番号については、1～2ページをご参照ください。

新婚・子育て世帯向け

C 問合先 近鉄住宅管理株式会社 大阪府営住宅枚方管理センター										
市区町名	入居人数	申込区分 住宅名 棟・号室	寝室数	浴槽	階層 エレベータ	所在地 〔交通機関〕	完成年度 (面積)	家賃額(円)		備考
								区分1 区分6	区分4 近傍同種家賃(参考)	
枚方市	2人以上	4019-06-0402-23 枚方船橋 06棟0402号室	3 寝室	無	4階 エレベータ 停止	枚方市南船橋2丁目 〔京阪本線樟葉駅→京阪バス 樟葉駅→南船橋〕	H10 (60㎡)	26,200円 程度	39,000円 程度	
	2人以上	4019-08-0505-23 枚方船橋 08棟0505号室	3 寝室	有	5階 エレベータ 停止	枚方市南船橋2丁目 〔京阪本線樟葉駅→京阪バス 樟葉駅→南船橋〕	H12 (61㎡)	51,500円 程度	94,100円 程度	
四條畷市	2人以上	5901-17-0506-23 清滝 17棟0506号室	3 寝室	無	5階 エレベータ なし	四條畷市清滝新町 〔JR学研都市線四條畷駅→近 鉄バス四條畷駅→清滝団地〕	S45 (58㎡)	20,100円 程度	30,000円 程度	
交野市	2人以上	6003-04-0203-23 交野松塚 04棟0203号室	3 寝室	無	2階 エレベータ なし	交野市松塚 〔京阪交野線郡津駅 徒歩約6 分〕	S44 (64㎡)	21,900円 程度	32,600円 程度	
	2人以上	6003-06-0209-23 交野松塚 06棟0209号室	3 寝室	無	5階 エレベータ なし	交野市松塚 〔京阪交野線郡津駅 徒歩約6 分〕	S44 (64㎡)	43,000円 程度	58,200円 程度	
	3人以上	6004-11-0306-23 交野藤ヶ尾 11棟0306号室	3L 寝室	無	3階 エレベータ なし	交野市藤ヶ尾1丁目 〔JR学研都市線星田駅 徒歩 約17分〕	S47 (65㎡)	21,300円 程度	31,800円 程度	
	3人以上	6004-11-0403-23 交野藤ヶ尾 11棟0403号室	3L 寝室	無	4階 エレベータ なし	交野市藤ヶ尾1丁目 〔JR学研都市線星田駅 徒歩 約17分〕	S47 (65㎡)	41,900円 程度	57,100円 程度	

D 問合先 日本管財株式会社 大阪府営住宅村野管理センター										
市区町名	入居人数	申込区分 住宅名 棟・号室	寝室数	浴槽	階層 エレベータ	所在地 〔交通機関〕	完成年度 (面積)	家賃額(円)		備考
								区分1 区分6	区分4 近傍同種家賃(参考)	
枚方市	2人以上	4009-04-0109-23 村野 04棟0109号室	3 寝室	無	5階 エレベータ なし	枚方市村野南町 〔京阪交野線郡津駅 徒歩約6 分〕	S43 (60㎡)	19,100円 程度	28,500円 程度	
	2人以上	4009-04-0208-23 村野 04棟0208号室	3 寝室	無	4階 エレベータ 停止 半階段あり	枚方市村野南町 〔京阪交野線郡津駅 徒歩約6 分〕	S43 (60㎡)	37,500円 程度	48,300円 程度	
								20,200円 程度	30,000円 程度	
								39,600円 程度	57,200円 程度	

E 問合先 日本管財株式会社 大阪府営住宅大東朋来管理センター										
市区町名	入居人数	申込区分 住宅名 棟・号室	寝室数	浴槽	階層 エレベータ	所在地 〔交通機関〕	完成年度 (面積)	家賃額(円)		備考
								区分1 区分6	区分4 近傍同種家賃(参考)	
大東市	2人以上	4806-19-0604-23 大東朋来 19棟0604号室	3 寝室	無	6階 エレベータ 通過	大東市朋来2丁目 〔JR学研都市線住道駅→近鉄 バス住道駅前→朋来住宅前〕	S54 (51㎡)	17,800円 程度	26,600円 程度	
	2人以上	4806-24-0701-23 大東朋来 24棟0701号室	3 寝室	無	7階 エレベータ 停止	大東市朋来2丁目 〔JR学研都市線住道駅→近鉄 バス住道駅前→朋来住宅前〕	S54 (50㎡)	35,000円 程度	51,400円 程度	
								17,300円 程度	25,800円 程度	
								34,100円 程度	69,800円 程度	



# 新婚・子育て世帯向けあき家募集住宅一覧表

お問合せ先の所在地・電話番号については、1～2ページをご参照ください。

E 問合先 日本管財株式会社 大阪府営住宅大東朋来管理センター										
市区町名	入居人数	申込区分 住宅名 棟・号室	寝室数	浴槽	階層 エレベータ	所在地 〔交通機関〕	完成年度 (面積)	家賃額(円)		備考
								区分1	区分4	
								区分6	近傍同種家賃(参考)	
大東市	2人以上	4806-24-1101-23 大東朋来 24棟1101号室	3 寝室	無	11階 エレベータ 通過	大東市朋来2丁目 〔JR学研都市線住道駅→近鉄 バス住道駅前→朋来住宅前〕	S54 (50㎡)	17,300円 程度	25,800円 程度	
								34,100円 程度	69,800円 程度	
	2人以上	4806-27-1101-23 大東朋来 27棟1101号室	3 寝室	無	11階 エレベータ 通過	大東市朋来2丁目 〔JR学研都市線住道駅→近鉄 バス住道駅前→朋来住宅前〕	S50 (50㎡)	16,200円 程度	24,200円 程度	
								31,900円 程度	70,200円 程度	
	2人以上	4808-34-0502-23 ペア大東朋来 34棟0502号室	3 寝室	無	5階 エレベータ なし	大東市朋来1丁目 〔JR学研都市線住道駅→近鉄 バス住道駅前→朋来住宅前〕	S60 (59㎡)	22,400円 程度	33,300円 程度	
								43,900円 程度	65,100円 程度	

F 問合先 日本管財株式会社 大阪府営住宅寝屋川管理センター										
市区町名	入居人数	申込区分 住宅名 棟・号室	寝室数	浴槽	階層 エレベータ	所在地 〔交通機関〕	完成年度 (面積)	家賃額(円)		備考
								区分1	区分4	
								区分6	近傍同種家賃(参考)	
守口市	2人以上	3908-03-0901-23 守口佐太中 03棟0901号室	2 寝室	無	9階 エレベータ 通過	守口市佐太中町4丁目 〔地下鉄谷町線大日駅→京阪 バス地下鉄大日南口→佐太二 番〕	S47 (39㎡)	17,600円 程度	26,200円 程度	
								34,600円 程度	41,600円 程度	
	2人以上	3909-01-0504-23 守口錦通 01棟0504号室	3 寝室	無	5階 エレベータ 通過	守口市寺方錦通4丁目 〔京阪本線守口市駅→京阪バ ス京阪守口市駅→東郷通〕	S49 (51㎡)	23,200円 程度	34,500円 程度	
								38,600円 程度	38,600円 程度	
	2人以上	3909-05-0204-23 守口錦通 05棟0204号室	3 寝室	無	2階 エレベータ 通過	守口市寺方錦通4丁目 〔京阪本線守口市駅→京阪バ ス京阪守口市駅→東郷通〕	S49 (51㎡)	23,200円 程度	34,500円 程度	
								38,600円 程度	38,600円 程度	
2人以上	3911-04-0402-23 守口金田南 04棟0402号室	3 寝室	無	4階 エレベータ なし	守口市金田町2丁目 〔地下鉄谷町線大日駅→京阪 バス地下鉄大日南口→佐太二 番〕	S59 (57㎡)	26,500円 程度	39,400円 程度		
							52,000円 程度	60,300円 程度		
2人以上	3913-01-0505-23 守口八雲北 01棟0505号室	3 寝室	無	5階 エレベータ なし	守口市八雲北町2丁目 〔地下鉄谷町線守口駅→京阪 バス地下鉄守口→八番〕	S60 (57㎡)	26,700円 程度	39,800円 程度		
							52,500円 程度	66,800円 程度		
寝屋川市	2人以上	4508-04-0304-23 寝屋川三井 04棟0304号室	3 寝室	無	3階 エレベータ なし	寝屋川市三井が丘3丁目 〔京阪本線香里園駅→京阪バ ス京阪香里園→三井〕	S46 (56㎡)	21,500円 程度	32,000円 程度	
								42,300円 程度	53,700円 程度	
	2人以上	4508-08-0203-23 寝屋川三井 08棟0203号室	3 寝室	無	2階 エレベータ 停止 半階段あり	寝屋川市三井が丘3丁目 〔京阪本線香里園駅→京阪バ ス京阪香里園→三井〕	S45 (45㎡)	15,500円 程度	23,100円 程度	
								30,500円 程度	40,800円 程度	
	2人以上	4509-11-0508-23 寝屋川泰 11棟0508号室	2 寝室	無	5階 エレベータ なし	寝屋川市三井が丘2丁目 〔京阪本線寝屋川市駅→京阪 バス寝屋川市駅→三井泰団 地〕	S46 (39㎡)	12,100円 程度	18,000円 程度	
								23,700円 程度	29,300円 程度	
2人以上	4509-12-0506-23 寝屋川泰 12棟0506号室	2 寝室	無	5階 エレベータ なし	寝屋川市三井が丘2丁目 〔京阪本線寝屋川市駅→京阪 バス寝屋川市駅→三井泰団 地〕	S46 (39㎡)	12,100円 程度	18,000円 程度		
							23,700円 程度	29,300円 程度		
2人以上	4509-22-0303-23 寝屋川泰 22棟0303号室	2 寝室	無	3階 エレベータ 停止 半階段あり	寝屋川市三井が丘2丁目 〔京阪本線寝屋川市駅→京阪 バス寝屋川市駅→三井泰団 地〕	S46 (37㎡)	12,700円 程度	18,900円 程度		
							25,000円 程度	35,800円 程度		
2人以上	4511-03-0308-23 寝屋川点野 03棟0308号室	3 寝室	無	3階 エレベータ 停止 半階段あり	寝屋川市点野6丁目 〔京阪本線寝屋川市駅→京阪 バス寝屋川市駅→点野団地〕	S49 (57㎡)	23,200円 程度	34,600円 程度	駐車場の新規契約を 停止中	
							45,600円 程度	61,600円 程度		

新婚・子育て世帯向け

# 新婚・子育て世帯向けあき家募集住宅一覧表

お問合せ先の所在地・電話番号については、1～2ページをご参照ください。

F 問合先 日本管財株式会社 大阪府営住宅寝屋川管理センター										
市区町名	入居人数	申込区分 住宅名 棟・号室	寝室数	浴槽	階層 エレベータ	所在地 〔交通機関〕	完成年度 (面積)	家賃額(円)		備考
								区分1 区分6	区分4 近隣同種家賃(参考)	
寝屋川市	2人以上	4512-15-0302-23 寝屋川仁和寺 15棟0302号室	3 寝室	無	3階 エレベータ 停止 半階段あり	寝屋川市仁和寺本町6丁目 〔京阪本線寝屋川市駅→京阪バス寝屋川市駅→仁和寺団地口〕	S49 (46㎡)	15,700円 程度	23,500円 程度	
	2人以上	4514-07-0406-23 寝屋川寝屋 07棟0406号室	3 寝室	無	4階 エレベータ なし	寝屋川市寝屋新町 〔JR学研都市線星田駅 徒歩約16分〕	S52 (56㎡)	19,100円 程度	28,500円 程度	
	2人以上	4519-12-0204-23 寝屋川春日 12棟0204号室	3 寝室	無	2階 エレベータ 通過	寝屋川市春日町 〔京阪本線寝屋川市駅→京阪バス寝屋川市駅→春日町〕	H08 (58㎡)	26,500円 程度	39,500円 程度	
	2人以上	4520-12-0201-23 寝屋川池田 12棟0201号室	3 寝室	無	2階 エレベータ 通過	寝屋川市池田西町 〔京阪本線寝屋川市駅→京阪バス寝屋川市駅→池田府営住宅前〕	H07 (59㎡)	26,500円 程度	39,500円 程度	
門真市	2人以上	5313-01-0202-23 門真上島 01棟0202号室	3 寝室	有	2階 エレベータ 停止	門真市上島町 〔京阪本線萱島駅 徒歩約6分〕	H14 (61㎡)	29,500円 程度	43,900円 程度	
								57,900円 程度	88,900円 程度	

G 問合先 近鉄住宅管理株式会社 大阪府営住宅布施管理センター										
市区町名	入居人数	申込区分 住宅名 棟・号室	寝室数	浴槽	階層 エレベータ	所在地 〔交通機関〕	完成年度 (面積)	家賃額(円)		備考
								区分1 区分6	区分4 近隣同種家賃(参考)	
東大阪 市	2人以上	5715-12-0509-23 東大阪鴻池 12棟0509号室	3 寝室	無	5階 エレベータ 停止	東大阪市鴻池町1丁目 〔JR学研都市線鴻池新田駅 徒歩約12分〕	H06 (64㎡)	31,700円 程度	47,200円 程度	
	2人以上	5717-01-1004-23 東大阪春宮 01棟1004号室	3 寝室	有	10階 エレベータ 停止	東大阪市荒本北 〔近鉄けいはんな線荒本駅 徒歩約5分〕	H06 (64㎡)	31,600円 程度	47,000円 程度	
	2人以上	5717-02-1602-23 東大阪春宮 02棟1602号室	3 寝室	有	16階 エレベータ 停止	東大阪市荒本北 〔近鉄けいはんな線荒本駅 徒歩約5分〕	H06 (64㎡)	31,800円 程度	47,400円 程度	
	2人以上	5717-04-0401-23 東大阪春宮 04棟0401号室	3 寝室	有	4階 エレベータ 通過	東大阪市荒本北 〔近鉄けいはんな線荒本駅 徒歩約5分〕	H05 (64㎡)	31,600円 程度	47,100円 程度	
	2人以上	5717-07-0405-23 東大阪春宮 07棟0405号室	3 寝室	有	4階 エレベータ 通過	東大阪市荒本北 〔近鉄けいはんな線荒本駅 徒歩約5分〕	H05 (64㎡)	31,600円 程度	47,000円 程度	
	2人以上	5717-07-0505-23 東大阪春宮 07棟0505号室	2 寝室	有	5階 エレベータ 停止	東大阪市荒本北 〔近鉄けいはんな線荒本駅 徒歩約5分〕	H05 (53㎡)	26,500円 程度	39,400円 程度	
	2人以上	5719-03-0205-23 東大阪島之内 03棟0205号室	2 寝室	有	2階 エレベータ 停止	東大阪市島之内2丁目 〔近鉄けいはんな線吉田駅 徒歩約5分〕	H11 (51㎡)	26,200円 程度	39,100円 程度	
	2人以上	5719-03-0505-23 東大阪島之内 03棟0505号室	2 寝室	有	5階 エレベータ 停止	東大阪市島之内2丁目 〔近鉄けいはんな線吉田駅 徒歩約5分〕	H11 (51㎡)	26,200円 程度	39,100円 程度	
	2人以上	5720-01-0308-23 東大阪玉串 01棟0308号室	3 寝室	有	3階 エレベータ 停止	東大阪市玉串町東1丁目 〔近鉄奈良線河内花園駅 徒歩約10分〕	H12 (61㎡)	31,400円 程度	46,700円 程度	
								61,600円 程度	93,100円 程度	



新婚・子育て世帯向け

新婚・子育て世帯向けあき家募集住宅一覧表

お問合せ先の所在地・電話番号については、1～2ページをご参照ください。

G 問合先 近鉄住宅管理株式会社 大阪府営住宅布施管理センター										
市区町名	入居人数	申込区分 住宅名 棟・号室	寝室数	浴槽	階層 エレベータ	所在地 〔交通機関〕	完成年度 (面積)	家賃額(円)		備考
								区分1 区分6	区分4 近傍同種家賃(参考)	
東大阪市	2人以上	5721-05-0706-23 東大阪中鴻池 05棟0706号室	3 寝室	有	7階 エレベータ 停止	東大阪市中鴻池町3丁目 〔JR学研都市線鴻池新田駅 徒歩約9分〕	H22 (62㎡)	31,900円 程度	47,500円 程度	
	2人以上	5722-01-1306-23 東大阪新上小阪 01棟1306号室	3 寝室	有	13階 エレベータ 停止	東大阪市新上小阪 〔近鉄大阪線長瀬駅 徒歩約 15分〕	H16 (62㎡)	62,600円 程度	85,000円 程度	
								31,300円 程度	46,700円 程度	
								61,600円 程度	92,700円 程度	

H 問合先 日本管財株式会社 大阪府営住宅藤井寺管理センター										
市区町名	入居人数	申込区分 住宅名 棟・号室	寝室数	浴槽	階層 エレベータ	所在地 〔交通機関〕	完成年度 (面積)	家賃額(円)		備考
								区分1 区分6	区分4 近傍同種家賃(参考)	
八尾市	2人以上	4206-00-0189-23 八尾高砂 06棟0189号室	2 寝室	無	3階 エレベータ なし	八尾市高砂町5丁目 〔近鉄大阪線河内山本駅→近 鉄バス山本駅前→高砂住宅〕	S40 (49㎡)	16,100円 程度	24,000円 程度	
	2人以上	4206-00-0682-23 八尾高砂 20棟0682号室	3 寝室	無	4階 エレベータ なし	八尾市高砂町5丁目 〔近鉄大阪線河内山本駅→近 鉄バス山本駅前→高砂住宅〕	S40 (52㎡)	31,700円 程度	42,000円 程度	
	2人以上	4206-00-0870-23 八尾高砂 27棟0870号室	3 寝室	無	4階 エレベータ なし	八尾市高砂町5丁目 〔近鉄大阪線河内山本駅→近 鉄バス山本駅前→高砂住宅〕	S41 (52㎡)	15,700円 程度	23,400円 程度	
	2人以上	4207-02-0208-23 北山本 02棟0208号室	2 寝室	無	2階 エレベータ 停止 半階段あり	八尾市山本町北7丁目 〔近鉄大阪線河内山本駅→近 鉄バス山本駅前→北山本〕	S45 (38㎡)	30,800円 程度	37,700円 程度	
	2人以上	4211-03-0204-23 八尾緑ヶ丘 03棟0204号室	3 寝室	無	2階 エレベータ なし	八尾市緑ヶ丘2丁目 〔近鉄大阪線八尾駅 徒歩約 13分〕	S58 (60㎡)	15,400円 程度	23,000円 程度	
	2人以上	4211-04-0102-23 八尾緑ヶ丘 04棟0102号室	3 寝室	無	1階	八尾市緑ヶ丘2丁目 〔近鉄大阪線八尾駅 徒歩約 13分〕	S58 (60㎡)	30,300円 程度	35,700円 程度	
	2人以上	4212-08-0305-23 八尾志紀 08棟0305号室	3 寝室	無	3階 エレベータ なし	八尾市志紀町西1丁目 〔JR大和路線志紀駅 徒歩約 11分〕	S61 (60㎡)	12,600円 程度	18,800円 程度	
	2人以上	4212-17-0506-23 八尾志紀 17棟0506号室	3 寝室	有	5階 エレベータ 停止	八尾市志紀町西2丁目 〔JR大和路線志紀駅 徒歩約 11分〕	H14 (61㎡)	24,800円 程度	32,900円 程度	
富田林市	2人以上	4407-05-0404-23 楠風台 05棟0404号室	2 寝室	無	4階 エレベータ 停止 半階段あり	富田林市楠風台2丁目 〔近鉄長野線富田林駅→バス →3中前〕	S44 (37㎡)	23,800円 程度	35,500円 程度	
	2人以上	4409-11-0203-23 富田林板持 11棟0203号室	3 寝室	無	2階 エレベータ なし	富田林市西板持町2丁目 〔近鉄長野線富田林駅 徒歩 約13分〕	S58 (60㎡)	23,400円 程度	34,900円 程度	
	2人以上	4409-17-0204-23 富田林板持 17棟0204号室	3 寝室	無	2階 エレベータ なし	富田林市西板持町2丁目 〔近鉄長野線富田林駅 徒歩 約13分〕	S58 (60㎡)	46,000円 程度	82,400円 程度	
	2人以上	4411-04-0414-23 富田林錦ヶ丘 04棟0414号室	3 寝室	無	4階 エレベータ 停止	富田林市錦ヶ丘町 〔近鉄長野線富田林西口駅 徒歩約13分〕	H14 (61㎡)	23,200円 程度	34,600円 程度	
								45,600円 程度	72,200円 程度	
								28,100円 程度	41,800円 程度	
								55,200円 程度	94,300円 程度	
								10,900円 程度	16,200円 程度	
								21,400円 程度	29,000円 程度	
								22,900円 程度	34,200円 程度	
								45,100円 程度	58,100円 程度	
								24,200円 程度	36,000円 程度	
								47,400円 程度	74,400円 程度	
								25,100円 程度	37,400円 程度	
								49,400円 程度	88,400円 程度	

新婚・子育て世帯向け

# 新婚・子育て世帯向けあき家募集住宅一覧表

お問合せ先の所在地・電話番号については、1～2ページをご参照ください。

<div style="display: flex; align-items: center;"> <div style="border: 1px solid black; padding: 2px 5px; margin-right: 5px;">H</div> <div style="margin-left: 10px;"> <b>問合せ先</b> 日本管財株式会社 大阪府営住宅藤井寺管理センター                 </div> </div>										
市区町名	入居人数	申込区分 住宅名 棟・号室	寝室数	浴槽	階層 エレベータ	所在地 〔交通機関〕	完成年度 (面積)	家賃額(円)		備考
								区分1 区分6	区分4 近隣同種家賃(参考)	
富田林市	2人以上	4412-02-0305-23 富田林清水 02棟0305号室	3 寝室	無	3階 エレベータ 停止	富田林市清水町 〔近鉄長野線富田林駅 徒歩 約11分〕	H08 (60㎡)	24,900円 程度	37,000円 程度	
	2人以上	4412-03-0207-23 富田林清水 03棟0207号室	3 寝室	無	2階 エレベータ 停止	富田林市清水町 〔近鉄長野線富田林駅 徒歩 約11分〕	H08 (60㎡)	48,900円 程度	86,000円 程度	
	2人以上	4412-07-0309-23 富田林清水 07棟0309号室	3 寝室	無	3階 エレベータ 停止	富田林市清水町 〔近鉄長野線富田林駅 徒歩 約11分〕	H10 (60㎡)	25,300円 程度	37,600円 程度	
	2人以上	4412-09-0407-23 富田林清水 09棟0407号室	3 寝室	有	4階 エレベータ 停止	富田林市清水町 〔近鉄長野線富田林駅 徒歩 約11分〕	H12 (61㎡)	49,600円 程度	89,400円 程度	
	2人以上	4412-09-0504-23 富田林清水 09棟0504号室	3 寝室	有	5階 エレベータ 停止	富田林市清水町 〔近鉄長野線富田林駅 徒歩 約11分〕	H12 (61㎡)	25,900円 程度	38,600円 程度	
	3人以上	4412-13-0206-23 富田林清水 13棟0206号室	3L 寝室	有	2階 エレベータ 停止	富田林市清水町 〔近鉄長野線富田林駅 徒歩 約11分〕	H13 (72㎡)	50,800円 程度	82,300円 程度	
	2人以上	4412-16-0505-23 富田林清水 16棟0505号室	3 寝室	有	5階 エレベータ 停止	富田林市清水町 〔近鉄長野線富田林駅 徒歩 約11分〕	H15 (61㎡)	25,900円 程度	38,600円 程度	
	2人以上	4412-16-0506-23 富田林清水 16棟0506号室	3 寝室	有	5階 エレベータ 停止	富田林市清水町 〔近鉄長野線富田林駅 徒歩 約11分〕	H15 (61㎡)	52,100円 程度	86,900円 程度	
河内長野市	2人以上	4414-04-0802-23 富田林楠 04棟0802号室	3 寝室	有	8階 エレベータ 停止	富田林市楠町 〔近鉄長野線富田林駅→バス →北大伴〕	H20 (61㎡)	26,500円 程度	39,500円 程度	
	2人以上	4603-02-0306-23 千代田台 02棟0306号室	2 寝室	無	3階 エレベータ なし	河内長野市千代田台町 〔南海高野線千代田駅 徒歩 約14分〕	S41 (38㎡)	25,600円 程度	38,200円 程度	
	2人以上	4603-13-0107-23 千代田台 13棟0107号室	2 寝室	無	4階 エレベータ なし	河内長野市千代田台町 〔南海高野線千代田駅 徒歩 約14分〕	S41 (33㎡)	50,300円 程度	67,300円 程度	
	2人以上	4603-14-0208-23 千代田台 14棟0208号室	3 寝室	無	4階 エレベータ なし	河内長野市千代田台町 〔南海高野線千代田駅 徒歩 約14分〕	S41 (51㎡)	9,700円 程度	14,500円 程度	
松原市	2人以上	4606-01-0401-23 河内長野木戸 01棟0401号室	3 寝室	無	4階 エレベータ なし	河内長野市木戸東町 〔南海高野線千代田駅 徒歩 約11分〕	H04 (61㎡)	17,000円 程度	25,300円 程度	
	2人以上	4705-02-1307-23 松原立部 02棟1307号室	2 寝室	無	13階 エレベータ 停止	松原市立部5丁目 〔近鉄南大阪線河内松原駅→ 近鉄バス河内松原駅前→立部 住宅前〕	S46 (42㎡)	33,400円 程度	49,200円 程度	
	2人以上	4705-03-0505-23 松原立部 03棟0505号室	2 寝室	無	5階 エレベータ 通過	松原市立部5丁目 〔近鉄南大阪線河内松原駅→ 近鉄バス河内松原駅前→立部 住宅前〕	S46 (42㎡)	23,600円 程度	35,200円 程度	
松原市	2人以上	4705-05-1401-23 松原立部 05棟1401号室	2 寝室	無	14階 エレベータ 通過	松原市立部5丁目 〔近鉄南大阪線河内松原駅→ 近鉄バス河内松原駅前→立部 住宅前〕	S46 (42㎡)	46,400円 程度	72,900円 程度	
	2人以上						13,100円 程度	19,600円 程度		
							25,800円 程度	35,300円 程度		
							13,100円 程度	19,600円 程度		
							25,800円 程度	35,300円 程度		
							13,100円 程度	19,600円 程度		
							25,800円 程度	35,300円 程度		

新婚・子育て世帯向け

# 新婚・子育て世帯向けあき家募集住宅一覧表

お問合せ先の所在地・電話番号については、1～2ページをご参照ください。

<div style="display: flex; align-items: center;"> <div style="border: 1px solid black; padding: 2px 5px; margin-right: 5px;">H</div> <div style="margin-left: 10px;"> <b>問合せ先</b> 日本管財株式会社 大阪府営住宅藤井寺管理センター                 </div> </div>										
市区町名	入居人数	申込区分 住宅名 棟・号室	寝室数	浴槽	階層 エレベータ	所在地 〔交通機関〕	完成年度 (面積)	家賃額(円)		備考
								区分1 区分6	区分4 近隣同種家賃(参考)	
松原市	2人以上	4706-04-0502-23 松原天美 04棟0502号室	3 寝室	無	5階 エレベータ なし	松原市天美西1丁目 〔近鉄南大阪線河内天美駅 徒歩約10分〕	S60 (57㎡)	21,900円 程度 43,000円 程度	32,600円 程度 66,900円 程度	
柏原市	2人以上	5101-01-0306-23 柏原河原 01棟0306号室	3 寝室	無	3階 エレベータ 通過	柏原市河原町 〔JR大和路線柏原駅 徒歩約 5分〕	S49 (45㎡)	14,600円 程度 28,700円 程度	21,800円 程度 29,000円 程度	
	2人以上	5101-04-1404-23 柏原河原 04棟1404号室	3 寝室	無	14階 エレベータ 通過	柏原市河原町 〔JR大和路線柏原駅 徒歩約 5分〕	S49 (45㎡)	14,600円 程度 28,700円 程度	21,800円 程度 29,300円 程度	
	2人以上	5103-04-0503-23 柏原円明 04棟0503号室	3 寝室	無	5階 エレベータ なし	柏原市円明町 〔近鉄南大阪線道明寺駅 徒 歩約15分〕	S55 (56㎡)	18,800円 程度 37,000円 程度	28,000円 程度 38,700円 程度	
羽曳野市	2人以上	5207-02-0301-23 羽曳野城山 02棟0301号室	3 寝室	無	3階 エレベータ なし	羽曳野市古市6丁目 〔近鉄南大阪線古市駅 徒歩 約20分〕	S62 (60㎡)	22,200円 程度 43,500円 程度	33,000円 程度 74,500円 程度	
	2人以上	5208-04-0104-23 羽曳野高鷲 04棟0104号室	3 寝室	無	1階	羽曳野市高鷲5丁目 〔近鉄南大阪線藤井寺駅 徒 歩約13分〕	H04 (60㎡)	24,500円 程度 48,100円 程度	36,500円 程度 87,700円 程度	
	2人以上	5210-01-0504-23 羽曳野碓井 01棟0504号室	3 寝室	無	5階 エレベータ 停止	羽曳野市碓井4丁目 〔近鉄南大阪線道明寺駅 徒 歩約8分〕	H07 (59㎡)	24,700円 程度 48,600円 程度	36,800円 程度 89,200円 程度	
	2人以上	5210-01-0608-23 羽曳野碓井 01棟0608号室	3 寝室	無	6階 エレベータ 停止	羽曳野市碓井4丁目 〔近鉄南大阪線道明寺駅 徒 歩約8分〕	H07 (59㎡)	24,700円 程度 48,600円 程度	36,800円 程度 89,300円 程度	
	2人以上	5211-01-0204-23 羽曳野野々上 01棟0204号室	3 寝室	有	2階 エレベータ 停止	羽曳野市野々上5丁目 〔近鉄南大阪線藤井寺駅 徒 歩約20分〕	H10 (60㎡)	25,800円 程度 50,700円 程度	38,400円 程度 97,400円 程度	
	2人以上	5212-02-0207-23 羽曳野古市 02棟0207号室	2 寝室	有	2階 エレベータ 停止	羽曳野市南古市2丁目 〔近鉄南大阪線古市駅 徒歩 約20分〕	H30 (49㎡)	23,000円 程度 45,100円 程度	34,200円 程度 79,500円 程度	
藤井寺市	2人以上	5606-07-0205-23 藤井寺道明寺 07棟0205号室	3 寝室	無	2階 エレベータ なし	藤井寺市道明寺6丁目 〔近鉄南大阪線土師の里駅 徒歩約10分〕	H06 (61㎡)	26,200円 程度 51,500円 程度	39,000円 程度 77,300円 程度	
	2人以上	5608-01-0503-23 藤井寺川北 01棟0503号室	3 寝室	有	5階 エレベータ 停止	藤井寺市川北3丁目 〔JR大和路線柏原駅 徒歩約 12分〕	H10 (62㎡)	27,700円 程度 54,400円 程度	41,300円 程度 108,400円 程度	
大阪狭山市	2人以上	9201-01-0304-23 狭山 01棟0304号室	2 寝室	無	3階 エレベータ 停止 半階段あり	大阪狭山市西山台4丁目 〔南海高野線金剛駅→南海バ ス金剛駅前→南第一小学校 前〕	S45 (37㎡)	11,700円 程度 23,000円 程度	17,400円 程度 30,900円 程度	
	2人以上	9201-02-0408-23 狭山 02棟0408号室	2 寝室	無	4階 エレベータ 停止 半階段あり	大阪狭山市西山台4丁目 〔南海高野線金剛駅→南海バ ス金剛駅前→南第一小学校 前〕	S45 (37㎡)	11,700円 程度 23,000円 程度	17,400円 程度 30,900円 程度	
	2人以上	9201-04-0305-23 狭山 04棟0305号室	2 寝室	無	3階 エレベータ 停止 半階段あり	大阪狭山市西山台4丁目 〔南海高野線金剛駅→南海バ ス金剛駅前→南第一小学校 前〕	S45 (37㎡)	11,100円 程度 21,800円 程度	16,500円 程度 25,600円 程度	
	2人以上	9201-11-0305-23 狭山 11棟0305号室	3 寝室	無	3階 エレベータ 停止 半階段あり	大阪狭山市西山台4丁目 〔南海高野線金剛駅→南海バ ス金剛駅前→南第一小学校 前〕	S45 (56㎡)	18,900円 程度 37,100円 程度	28,100円 程度 48,700円 程度	

新婚・子育て世帯向け

この応募区分は、単身者の申込みはできません。

# 新婚・子育て世帯向けあき家募集住宅一覧表

お問合せ先の所在地・電話番号については、1～2ページをご参照ください。

問合先 株式会社東急コミュニティー 大阪府営住宅堺東管理センター

市区町名	入居人数	申込区分 住宅名 棟・号室	寝室数	浴槽	階層 エレベータ	所在地 〔交通機関〕	完成年度 (面積)	家賃額(円)		備考
								区分1 区分6	区分4 近隣同種家賃(参考)	
堺市堺区	2人以上	3119-01-1307-23 堺戎島 01棟1307号室	3 寝室	無	13階 エレベータ 通過	堺市堺区戎島町1丁 〔南海本線堺駅 徒歩約7分〕	S46 (42㎡)	18,700円 程度	27,900円 程度	
	2人以上	3131-01-0405-23 堺大浜南町 01棟0405号室	2 寝室	有	4階 エレベータ 停止	堺市堺区大浜南町2丁 〔南海本線湊駅 徒歩約5分〕	H20 (52㎡)	26,400円 程度	39,300円 程度	
堺市中区	2人以上	3126-04-0110-23 堺福田 04棟0110号室	3 寝室	無	5階 エレベータ なし	堺市中区福田 〔南海高野線北野田駅→南海 バス北野田駅前→福田中〕	H01 (60㎡)	26,800円 程度	39,900円 程度	
堺市 北区	2人以上	3101-08-0906-23 浅香山 08棟0906号室	3 寝室	無	9階 エレベータ 通過	堺市北区東浅香山町3丁 〔地下鉄御堂筋線北花田駅 徒歩約10分〕	S55 (55㎡)	25,500円 程度	38,000円 程度	
	2人以上	3101-10-0410-23 浅香山 10棟0410号室	3 寝室	無	5階 エレベータ なし	堺市北区東浅香山町3丁 〔地下鉄御堂筋線北花田駅 徒歩約10分〕	S57 (56㎡)	26,200円 程度	39,000円 程度	
	2人以上	3101-15-0204-23 浅香山 15棟0204号室	3 寝室	無	2階 エレベータ なし	堺市北区東浅香山町3丁 〔地下鉄御堂筋線北花田駅 徒歩約10分〕	S58 (46㎡)	22,100円 程度	32,900円 程度	
	2人以上	3120-01-1004-23 百舌鳥梅町 01棟1004号室	2 寝室	無	10階 エレベータ 通過	堺市北区百舌鳥梅町3丁 〔地下鉄御堂筋線なかもず駅 徒歩約14分〕	S47 (42㎡)	19,700円 程度	29,300円 程度	
	2人以上	3130-04-0810-23 堺南長尾 04棟0810号室	2 寝室	有	8階 エレベータ 停止	堺市北区南長尾町4丁 〔JR阪和線堺駅 徒歩約8 分〕	H24 (51㎡)	27,300円 程度	40,600円 程度	
	2人以上	3130-04-1104-23 堺南長尾 04棟1104号室	2 寝室	有	11階 エレベータ 停止	堺市北区南長尾町4丁 〔JR阪和線堺駅 徒歩約8 分〕	H24 (51㎡)	27,300円 程度	40,600円 程度	
堺市 美原区	2人以上	9302-03-0804-23 美原南余部 03棟0804号室	3 寝室	無	8階 エレベータ 停止	堺市美原区南余部西1丁目 〔南海高野線萩原天神駅 徒 歩約12分〕	H12 (62㎡)	28,700円 程度	42,800円 程度	
	2人以上	9302-06-0604-23 美原南余部 06棟0604号室	3 寝室	無	6階 エレベータ 停止	堺市美原区南余部西3丁目 〔南海高野線萩原天神駅 徒 歩約12分〕	H08 (61㎡)	26,900円 程度	40,100円 程度	
	2人以上	9303-01-0607-23 美原北余部 01棟0607号室	3 寝室	有	6階 エレベータ 停止	堺市美原区北余部西2丁目 〔南海高野線萩原天神駅 徒 歩約15分〕	H15 (61㎡)	29,600円 程度	44,100円 程度	
	2人以上	9303-03-0302-23 美原北余部 03棟0302号室	3 寝室	有	3階 エレベータ 停止	堺市美原区北余部西1丁目 〔南海高野線萩原天神駅 徒 歩約15分〕	H15 (62㎡)	29,600円 程度	44,100円 程度	
	2人以上	9303-05-0801-23 美原北余部 05棟0801号室	3 寝室	無	8階 エレベータ 停止	堺市美原区北余部西1丁目 〔南海高野線萩原天神駅 徒 歩約15分〕	H12 (70㎡)	32,600円 程度	48,500円 程度	
和泉市	2人以上	4908-04-0508-23 和泉北信太 04棟0508号室	2 寝室	無	5階 エレベータ 停止	和泉市上町 〔JR阪和線北信太駅 徒歩約 8分〕	H08 (49㎡)	21,200円 程度	31,500円 程度	
	2人以上	4910-01-1211-23 和泉寺田 01棟1211号室	3 寝室	有	12階 エレベータ 停止	和泉市寺田町2丁目 〔JR阪和線和泉府中駅→南海 バス和泉府中駅前→寺田住 宅〕	H18 (62㎡)	27,500円 程度	40,900円 程度	

新婚・子育て世帯向け





# 新婚・子育て世帯向けあき家募集住宅一覧表

お問合せ先の所在地・電話番号については、1～2ページをご参照ください。

I 問合先 株式会社東急コミュニティー 大阪府営住宅堺東管理センター										
市区町名	入居人数	申込区分 住宅名 棟・号室	寝室数	浴槽	階層 エレベータ	所在地 〔交通機関〕	完成年度 (面積)	家賃額(円)		備考
								区分1 区分6	区分4 近隣同種家賃(参考)	
泉北郡忠岡町	2人以上	8404-01-0304-23 忠岡東第1 01棟0304号室	2 寝室	無	3階 エレベータ 停止	泉北郡忠岡町忠岡東1丁目 〔南海本線忠岡駅 徒歩約4分〕	H09 (49㎡)	22,200円 程度	33,000円 程度	
								43,500円 程度	71,200円 程度	

J 問合先 株式会社東急コミュニティー 大阪府営住宅泉北管理センター										
市区町名	入居人数	申込区分 住宅名 棟・号室	寝室数	浴槽	階層 エレベータ	所在地 〔交通機関〕	完成年度 (面積)	家賃額(円)		備考
								区分1 区分6	区分4 近隣同種家賃(参考)	
堺市	2人以上	3154-01-0404-23 高倉台第1 01棟0404号室	2 寝室	無	4階 エレベータ 停止	堺市南区高倉台1丁 〔泉北高速鉄道泉ヶ丘駅 徒歩約12分〕	S49 (43㎡)	18,200円 程度	27,200円 程度	
								35,800円 程度	40,300円 程度	
	2人以上	3154-02-1401-23 高倉台第1 02棟1401号室	2 寝室	無	14階 エレベータ 通過	堺市南区高倉台1丁 〔泉北高速鉄道泉ヶ丘駅 徒歩約12分〕	S49 (43㎡)	18,200円 程度	27,200円 程度	
								35,800円 程度	40,300円 程度	
	2人以上	3154-03-1208-23 高倉台第1 03棟1208号室	2 寝室	無	12階 エレベータ 通過	堺市南区高倉台1丁 〔泉北高速鉄道泉ヶ丘駅 徒歩約12分〕	S49 (43㎡)	18,200円 程度	27,200円 程度	
								35,800円 程度	40,300円 程度	
2人以上	3154-04-0604-23 高倉台第1 04棟0604号室	2 寝室	無	6階 エレベータ 通過	堺市南区高倉台1丁 〔泉北高速鉄道泉ヶ丘駅 徒歩約12分〕	S49 (43㎡)	18,500円 程度	27,600円 程度		
							36,400円 程度	42,600円 程度		
2人以上	3155-06-0201-23 高倉台第3 06棟0201号室	3 寝室	無	1階	堺市南区高倉台3丁 〔泉北高速鉄道泉ヶ丘駅→南海バス泉ヶ丘駅→高倉台2丁〕	S46 (47㎡)	20,300円 程度	30,300円 程度		
							40,000円 程度	41,000円 程度		
2人以上	3155-06-0210-23 高倉台第3 06棟0210号室	3 寝室	無	5階 エレベータ 停止 半階段あり	堺市南区高倉台3丁 〔泉北高速鉄道泉ヶ丘駅→南海バス泉ヶ丘駅→高倉台2丁〕	S46 (47㎡)	20,000円 程度	29,900円 程度		
							39,400円 程度	39,700円 程度		
2人以上	3155-08-0301-23 高倉台第3 08棟0301号室	3 寝室	無	1階	堺市南区高倉台3丁 〔泉北高速鉄道泉ヶ丘駅→南海バス泉ヶ丘駅→高倉台2丁〕	S46 (47㎡)	20,000円 程度	29,800円 程度		
							39,300円 程度	39,300円 程度		
2人以上	3160-03-0210-23 若松台第1 03棟0210号室	2 寝室	無	5階 エレベータ なし	堺市南区若松台1丁 〔泉北高速鉄道泉ヶ丘駅 徒歩約12分〕	S45 (53㎡)	23,100円 程度	34,500円 程度		
							40,800円 程度	40,800円 程度		
2人以上	3160-16-0107-23 若松台第1 16棟0107号室	3 寝室	無	4階 エレベータ 停止 半階段あり	堺市南区若松台1丁 〔泉北高速鉄道泉ヶ丘駅 徒歩約12分〕	S52 (51㎡)	22,700円 程度	33,800円 程度		
							44,600円 程度	52,500円 程度		
2人以上	3161-05-0303-23 若松台第2 05棟0303号室	3 寝室	無	2階 エレベータ なし	堺市南区若松台2丁 〔泉北高速鉄道泉ヶ丘駅 徒歩約14分〕	S45 (58㎡)	25,800円 程度	38,400円 程度		
							50,700円 程度	52,500円 程度		
2人以上	3161-07-0308-23 若松台第2 07棟0308号室	3 寝室	無	4階 エレベータ なし	堺市南区若松台2丁 〔泉北高速鉄道泉ヶ丘駅 徒歩約14分〕	S45 (62㎡)	27,000円 程度	40,200円 程度		
							50,900円 程度	50,900円 程度		
2人以上	3161-10-0107-23 若松台第2 10棟0107号室	2 寝室	無	4階 エレベータ なし	堺市南区若松台2丁 〔泉北高速鉄道泉ヶ丘駅 徒歩約14分〕	S45 (53㎡)	22,900円 程度	34,100円 程度		
							42,900円 程度	42,900円 程度		
2人以上	3163-02-0209-23 晴美台第3 02棟0209号室	2 寝室	無	5階 エレベータ 停止 半階段あり	堺市南区晴美台3丁 〔泉北高速鉄道泉ヶ丘駅→南海バス泉ヶ丘駅→晴美台センター〕	S46 (39㎡)	16,600円 程度	24,700円 程度		
							32,600円 程度	35,900円 程度		

新婚・子育て世帯向け

# 新婚・子育て世帯向けあき家募集住宅一覧表

お問合せ先の所在地・電話番号については、1～2ページをご参照ください。

**J**

問合先 株式会社東急コミュニティー 大阪府営住宅泉北管理センター

市区町名	入居人数	申込区分 住宅名 棟・号室	寝室数	浴槽	階層 エレベータ	所在地 〔交通機関〕	完成年度 (面積)	家賃額(円)		備考
								区分1	区分4	
								区分6	近隣同種家賃(参考)	
堺	2人以上	3163-04-0205-23 晴美台第3 04棟0205号室	2 寝室	無	3階 エレベータ 停止 半階段あり	堺市南区晴美台3丁 〔泉北高速鉄道泉ヶ丘駅→南海バス泉ヶ丘駅→晴美台センター〕	S46 (39㎡)	16,900円 程度	25,100円 程度	
	2人以上	3163-11-0114-23 晴美台第3 11棟0114号室	2 寝室	無	5階 エレベータ 停止	堺市南区晴美台3丁 〔泉北高速鉄道泉ヶ丘駅→南海バス泉ヶ丘駅→晴美台センター〕	S46 (43㎡)	18,700円 程度	27,900円 程度	
	2人以上	3164-01-0309-23 晴美台第4 01棟0309号室	3 寝室	無	5階 エレベータ なし	堺市南区晴美台4丁 〔泉北高速鉄道泉ヶ丘駅→南海バス泉ヶ丘駅→晴美台センター〕	S46 (45㎡)	18,900円 程度	28,100円 程度	
	2人以上	3164-07-0204-23 晴美台第4 07棟0204号室	2 寝室	無	2階 エレベータ 通過	堺市南区晴美台4丁 〔泉北高速鉄道泉ヶ丘駅→南海バス泉ヶ丘駅→晴美台センター〕	S48 (42㎡)	18,100円 程度	26,900円 程度	
	2人以上	3164-08-0308-23 晴美台第4 08棟0308号室	2 寝室	無	3階 エレベータ 通過	堺市南区晴美台4丁 〔泉北高速鉄道泉ヶ丘駅→南海バス泉ヶ丘駅→晴美台センター〕	S48 (42㎡)	18,100円 程度	26,900円 程度	
	2人以上	3164-08-1107-23 晴美台第4 08棟1107号室	2 寝室	無	11階 エレベータ 通過	堺市南区晴美台4丁 〔泉北高速鉄道泉ヶ丘駅→南海バス泉ヶ丘駅→晴美台センター〕	S48 (42㎡)	18,400円 程度	27,400円 程度	
市	3人以上	3165-06-0109-23 榎塚台第1 06棟0109号室	3L 寝室	無	5階 エレベータ なし	堺市南区榎塚台1丁 〔泉北高速鉄道泉ヶ丘駅→南海バス泉ヶ丘駅→榎塚台センター〕	S46 (64㎡)	28,100円 程度	41,800円 程度	EV検討中(必ずP62 をご覧下さい)、駐車 場の新規契約を一部 停止中
	2人以上	3165-15-0109-23 榎塚台第1 15棟0109号室	3 寝室	無	5階 エレベータ なし	堺市南区榎塚台1丁 〔泉北高速鉄道泉ヶ丘駅→南海バス泉ヶ丘駅→榎塚台センター〕	S46 (56㎡)	24,700円 程度	36,800円 程度	EV検討中(必ずP62 をご覧下さい)、駐車 場の新規契約を一部 停止中
南区	2人以上	3168-13-0501-23 桃山台3丁 13棟0501号室	2 寝室	無	5階 エレベータ 通過	堺市南区桃山台3丁 〔泉北高速鉄道榎・美木多駅 徒歩約13分〕	S46 (42㎡)	17,700円 程度	26,300円 程度	
	2人以上	3168-13-1001-23 桃山台3丁 13棟1001号室	2 寝室	無	10階 エレベータ 停止	堺市南区桃山台3丁 〔泉北高速鉄道榎・美木多駅 徒歩約13分〕	S46 (42㎡)	17,900円 程度	26,700円 程度	
	2人以上	3168-14-0904-23 桃山台3丁 14棟0904号室	2 寝室	無	9階 エレベータ 通過	堺市南区桃山台3丁 〔泉北高速鉄道榎・美木多駅 徒歩約13分〕	S46 (42㎡)	17,700円 程度	26,300円 程度	
	2人以上	3168-14-1301-23 桃山台3丁 14棟1301号室	2 寝室	無	13階 エレベータ 停止	堺市南区桃山台3丁 〔泉北高速鉄道榎・美木多駅 徒歩約13分〕	S46 (42㎡)	17,700円 程度	26,300円 程度	
	2人以上	3169-16-0107-23 原山台3丁 16棟0107号室	3 寝室	無	4階 エレベータ 停止 半階段あり	堺市南区原山台3丁 〔泉北高速鉄道榎・美木多駅 徒歩約13分〕	S48 (57㎡)	25,900円 程度	38,600円 程度	
	2人以上	3171-05-0517-23 原山台5丁 05棟0517号室	2 寝室	無	5階 エレベータ 通過	堺市南区原山台5丁 〔泉北高速鉄道榎・美木多駅 徒歩約12分〕	S50 (43㎡)	18,600円 程度	27,800円 程度	
区	2人以上	3171-05-0903-23 原山台5丁 05棟0903号室	2 寝室	無	9階 エレベータ 通過	堺市南区原山台5丁 〔泉北高速鉄道榎・美木多駅 徒歩約12分〕	S50 (43㎡)	18,600円 程度	27,800円 程度	
	2人以上	3171-05-0917-23 原山台5丁 05棟0917号室	2 寝室	無	9階 エレベータ 通過	堺市南区原山台5丁 〔泉北高速鉄道榎・美木多駅 徒歩約12分〕	S50 (43㎡)	18,600円 程度	27,700円 程度	

新婚・子育て世帯向け



# 新婚・子育て世帯向けあき家募集住宅一覧表

お問合せ先の所在地・電話番号については、1～2ページをご参照ください。

J 問合先 株式会社東急コミュニティー 大阪府営住宅泉北管理センター										
市区町名	入居人数	申込区分 住宅名 棟・号室	寝室数	浴槽	階層 エレベータ	所在地 〔交通機関〕	完成年度 (面積)	家賃額(円)		備考
								区分1 区分6	区分4 近傍同種家賃(参考)	
堺	2人以上	3171-05-1410-23 原山台5丁 05棟1410号室	2 寝室	無	14階 エレベータ 通過	堺市南区原山台5丁 〔泉北高速鉄道榎・美木多駅 徒歩約12分〕	S50 (43㎡)	18,300円 程度	27,300円 程度	
	2人以上	3171-15-0308-23 原山台5丁 15棟0308号室	3 寝室	無	4階 エレベータ 停止 半階段あり	堺市南区原山台5丁 〔泉北高速鉄道榎・美木多駅 徒歩約12分〕	S49 (57㎡)	26,400円 程度	39,300円 程度	
	2人以上	3172-01-1002-23 原山台5丁第2 01棟1002号室	3 寝室	無	10階 エレベータ 通過	堺市南区原山台5丁 〔泉北高速鉄道榎・美木多駅 徒歩約11分〕	S49 (46㎡)	20,000円 程度	29,700円 程度	
市	3人以上	3173-09-0401-23 庭代台2丁 09棟0401号室	3L 寝室	無	1階	堺市南区庭代台2丁 〔泉北高速鉄道榎・美木多駅 →南海バス榎・美木多駅→庭 代台西口〕	S48 (65㎡)	29,800円 程度	44,300円 程度	
	2人以上	3173-11-0106-23 庭代台2丁 11棟0106号室	3 寝室	無	3階 エレベータ なし	堺市南区庭代台2丁 〔泉北高速鉄道榎・美木多駅 →南海バス榎・美木多駅→庭 代台西口〕	S48 (46㎡)	19,400円 程度	25,400円 程度	
	2人以上	3173-15-0505-23 庭代台2丁 15棟0505号室	3 寝室	無	3階 エレベータ 停止 半階段あり	堺市南区庭代台2丁 〔泉北高速鉄道榎・美木多駅 →南海バス榎・美木多駅→庭 代台西口〕	S48 (57㎡)	26,300円 程度	39,200円 程度	
南	2人以上	3173-17-0108-23 庭代台2丁 17棟0108号室	3 寝室	無	4階 エレベータ なし	堺市南区庭代台2丁 〔泉北高速鉄道榎・美木多駅 →南海バス榎・美木多駅→庭 代台西口〕	S48 (46㎡)	19,400円 程度	25,400円 程度	
	2人以上	3175-22-0110-23 城山台2丁 22棟0110号室	3 寝室	無	5階 エレベータ なし	堺市南区城山台2丁 〔泉北高速鉄道光明池駅 徒 歩約15分〕	S52 (56㎡)	24,100円 程度	36,000円 程度	
	2人以上	3176-03-0107-23 新檜尾台3丁 03棟0107号室	3 寝室	無	4階 エレベータ なし	堺市南区新檜尾台3丁 〔泉北高速鉄道光明池駅 徒 歩約6分〕	S52 (56㎡)	24,100円 程度	36,000円 程度	
区	2人以上	3179-05-0105-23 桃山台3丁西 05棟0105号室	3 寝室	無	3階 エレベータ なし	堺市南区桃山台3丁 〔泉北高速鉄道榎・美木多駅 徒歩約18分〕	S60 (61㎡)	27,300円 程度	40,700円 程度	
	2人以上	3186-04-0212-23 堺三原台 04棟0212号室	2 寝室	有	2階 エレベータ 停止	堺市南区三原台1丁 〔泉北高速鉄道泉ヶ丘駅 徒 歩約14分〕	R01 (49㎡)	24,800円 程度	36,900円 程度	

新婚・子育て世帯向け

K 問合先 株式会社東急コミュニティー 大阪府営住宅泉佐野管理センター										
市区町名	入居人数	申込区分 住宅名 棟・号室	寝室数	浴槽	階層 エレベータ	所在地 〔交通機関〕	完成年度 (面積)	家賃額(円)		備考
								区分1 区分6	区分4 近傍同種家賃(参考)	
岸和田市	2人以上	3211-02-0304-23 春木旭 02棟0304号室	2 寝室	無	3階 エレベータ 通過	岸和田市春木旭町 〔南海本線春木駅 徒歩約7 分〕	S46 (41㎡)	13,900円 程度	20,700円 程度	
	2人以上	3212-03-0503-23 岸和田田治米 03棟0503号室	3 寝室	無	5階 エレベータ なし	岸和田市田治米町 〔JR阪和線久米田駅→南海バ ス久米田駅前→田治米北〕	S46 (47㎡)	14,600円 程度	21,800円 程度	
	2人以上	3212-07-0402-23 岸和田田治米 07棟0402号室	3 寝室	無	4階 エレベータ なし	岸和田市田治米町 〔JR阪和線久米田駅→南海バ ス久米田駅前→田治米北〕	S46 (58㎡)	22,000円 程度	32,800円 程度	

この応募区分は、単身者の申込みはできません。

# 新婚・子育て世帯向けあき家募集住宅一覧表

お問合せ先の所在地・電話番号については、1～2ページをご参照ください。

**K**

問合先 株式会社東急コミュニティー 大阪府営住宅泉佐野管理センター

市区町名	入居人数	申込区分 住宅名 棟・号室	寝室数	浴槽	階層 エレベータ	所在地 〔交通機関〕	完成年度 (面積)	家賃額(円)		備考
								区分1 区分6	区分4 近隣同種家賃(参考)	
岸	2人以上	3212-07-0502-23 岸和田田治米 07棟0502号室	3 寝室	無	5階 エレベータ なし	岸和田市田治米町 〔JR阪和線久米田駅→南海バス久米田駅前→田治米北〕	S46 (58㎡)	22,000円 程度 43,300円 程度	32,800円 程度 49,500円 程度	
	2人以上	3212-09-0206-23 岸和田田治米 09棟0206号室	3 寝室	無	2階 エレベータ なし	岸和田市田治米町 〔JR阪和線久米田駅→南海バス久米田駅前→田治米北〕	S46 (56㎡)	22,100円 程度 43,300円 程度	32,900円 程度 48,800円 程度	
	2人以上	3212-10-0202-23 岸和田田治米 10棟0202号室	3 寝室	無	2階 エレベータ なし	岸和田市田治米町 〔JR阪和線久米田駅→南海バス久米田駅前→田治米北〕	S46 (56㎡)	22,000円 程度 43,300円 程度	32,800円 程度 48,500円 程度	
	2人以上	3212-10-0504-23 岸和田田治米 10棟0504号室	3 寝室	無	5階 エレベータ なし	岸和田市田治米町 〔JR阪和線久米田駅→南海バス久米田駅前→田治米北〕	S46 (56㎡)	21,500円 程度 42,200円 程度	32,000円 程度 47,700円 程度	
	2人以上	3212-12-0201-23 岸和田田治米 12棟0201号室	2 寝室	無	2階 エレベータ なし	岸和田市田治米町 〔JR阪和線久米田駅→南海バス久米田駅前→田治米北〕	S46 (37㎡)	12,100円 程度 22,800円 程度	18,000円 程度 22,800円 程度	
	2人以上	3212-19-0204-23 岸和田田治米 19棟0204号室	2 寝室	無	2階 エレベータ なし	岸和田市田治米町 〔JR阪和線久米田駅→南海バス久米田駅前→田治米北〕	S47 (38㎡)	12,400円 程度 20,800円 程度	18,500円 程度 20,800円 程度	
和田	2人以上	3212-26-0104-23 岸和田田治米 26棟0104号室	2 寝室	無	1階	岸和田市田治米町 〔JR阪和線久米田駅→南海バス久米田駅前→田治米北〕	S46 (37㎡)	11,900円 程度 22,100円 程度	17,700円 程度 22,100円 程度	
	2人以上	3214-05-0502-23 岸和田天神山 05棟0502号室	3 寝室	無	5階 エレベータ なし	岸和田市天神山町1丁目 〔JR阪和線東岸和田駅→南海バス東岸和田→天神山1丁目〕	S53 (56㎡)	20,200円 程度 39,600円 程度	30,000円 程度 42,000円 程度	
	2人以上	3214-06-0305-23 岸和田天神山 06棟0305号室	3 寝室	無	3階 エレベータ なし	岸和田市天神山町1丁目 〔JR阪和線東岸和田駅→南海バス東岸和田→天神山1丁目〕	S53 (56㎡)	20,200円 程度 39,600円 程度	30,000円 程度 42,000円 程度	
	2人以上	3214-07-0504-23 岸和田天神山 07棟0504号室	3 寝室	無	5階 エレベータ 停止 半階段あり	岸和田市天神山町1丁目 〔JR阪和線東岸和田駅→南海バス東岸和田→天神山1丁目〕	S53 (56㎡)	21,100円 程度 41,500円 程度	31,500円 程度 49,400円 程度	
	2人以上	3214-08-0206-23 岸和田天神山 08棟0206号室	3 寝室	無	2階 エレベータ なし	岸和田市天神山町1丁目 〔JR阪和線東岸和田駅→南海バス東岸和田→天神山1丁目〕	S53 (56㎡)	20,800円 程度 41,000円 程度	31,100円 程度 44,200円 程度	
	2人以上	3214-14-0506-23 岸和田天神山 14棟0506号室	3 寝室	無	5階 エレベータ なし	岸和田市天神山町1丁目 〔JR阪和線東岸和田駅→南海バス東岸和田→天神山1丁目〕	S56 (56㎡)	21,100円 程度 41,500円 程度	31,500円 程度 45,300円 程度	
市	2人以上	3214-17-0502-23 岸和田天神山 17棟0502号室	3 寝室	無	5階 エレベータ なし	岸和田市天神山町1丁目 〔JR阪和線東岸和田駅→南海バス東岸和田→天神山1丁目〕	S55 (56㎡)	20,800円 程度 40,900円 程度	31,000円 程度 41,900円 程度	
	2人以上	3216-07-0304-23 岸和田額原 07棟0304号室	3 寝室	無	3階 エレベータ なし	岸和田市額原町 〔JR阪和線下松駅 徒歩約13分〕	H05 (60㎡)	27,700円 程度 54,400円 程度	41,200円 程度 87,000円 程度	
	2人以上	3217-10-0711-23 岸和田吉井 10棟0711号室	3 寝室	有	7階 エレベータ 停止	岸和田市吉井町3丁目 〔南海本線忠岡駅 徒歩約9分〕	H14 (62㎡)	30,500円 程度 59,900円 程度	45,400円 程度 82,600円 程度	
	2人以上	3218-04-0903-23 岸和田荒木 04棟0903号室	3 寝室	無	9階 エレベータ 停止	岸和田市荒木町2丁目 〔南海本線春木駅 徒歩約15分〕	H08 (60㎡)	28,800円 程度 56,600円 程度	42,900円 程度 95,000円 程度	

新婚・子育て世帯向け



# 新婚・子育て世帯向けあき家募集住宅一覧表

お問合せ先の所在地・電話番号については、1～2ページをご参照ください。

<div style="display: flex; align-items: center;"> <div style="border: 1px solid black; padding: 2px 5px; margin-right: 5px;">K</div> <div style="margin-left: 10px;"> <b>問合せ先</b> 株式会社東急コミュニティー 大阪府営住宅泉佐野管理センター                 </div> </div>										
市区町名	入居人数	申込区分 住宅名 棟・号室	寝室数	浴槽	階層 エレベータ	所在地 〔交通機関〕	完成年度 (面積)	家賃額(円)		備考
								区分1 区分6	区分4 近隣同種家賃(参考)	
岸和田市	2人以上	3221-02-0208-23 岸和田額原第2 02棟0208号室	3 寝室	有	2階 エレベータ 停止	岸和田市額原町 〔JR阪和線下松駅 徒歩約 10分〕	H16 (61㎡)	30,400円 程度	45,300円 程度	
	2人以上	3222-07-0505-23 岸和田大町 07棟0505号室	3 寝室	有	5階 エレベータ 停止	岸和田市大町4丁目 〔JR阪和線久米田駅 徒歩約 11分〕	H24 (61㎡)	59,700円 程度	101,500円 程度	
貝塚市	2人以上	3806-03-0404-23 貝塚三ツ松 03棟0404号室	2 寝室	無	4階 エレベータ 停止 半階段あり	貝塚市三ツ松 〔水間鉄道水間線三ツ松駅 徒歩約10分〕	S45 (37㎡)	11,400円 程度	17,000円 程度	駐車場の新規契約を 一部停止中
	2人以上	3806-04-0403-23 貝塚三ツ松 04棟0403号室	2 寝室	無	4階 エレベータ なし	貝塚市三ツ松 〔水間鉄道水間線三ツ松駅 徒歩約10分〕	S45 (37㎡)	22,400円 程度	29,000円 程度	EV工事中(必ずP62 をご覧下さい)、駐車 場の新規契約を一部 停止中
	2人以上	3806-04-0404-23 貝塚三ツ松 04棟0404号室	2 寝室	無	4階 エレベータ なし	貝塚市三ツ松 〔水間鉄道水間線三ツ松駅 徒歩約10分〕	S45 (37㎡)	10,300円 程度	15,400円 程度	EV工事中(必ずP62 をご覧下さい)、駐車 場の新規契約を一部 停止中
	2人以上	3806-04-0404-23 貝塚三ツ松 04棟0404号室	2 寝室	無	4階 エレベータ なし	貝塚市三ツ松 〔水間鉄道水間線三ツ松駅 徒歩約10分〕	S45 (37㎡)	20,300円 程度	20,600円 程度	EV工事中(必ずP62 をご覧下さい)、駐車 場の新規契約を一部 停止中
	2人以上	3806-07-0404-23 貝塚三ツ松 07棟0404号室	2 寝室	無	4階 エレベータ 停止 半階段あり	貝塚市三ツ松 〔水間鉄道水間線三ツ松駅 徒歩約10分〕	S45 (37㎡)	10,300円 程度	15,400円 程度	EV工事中(必ずP62 をご覧下さい)、駐車 場の新規契約を一部 停止中
	2人以上	3806-07-0404-23 貝塚三ツ松 07棟0404号室	2 寝室	無	4階 エレベータ 停止 半階段あり	貝塚市三ツ松 〔水間鉄道水間線三ツ松駅 徒歩約10分〕	S45 (37㎡)	22,400円 程度	29,000円 程度	駐車場の新規契約を 一部停止中
	2人以上	3806-07-0504-23 貝塚三ツ松 07棟0504号室	2 寝室	無	5階 エレベータ 停止 半階段あり	貝塚市三ツ松 〔水間鉄道水間線三ツ松駅 徒歩約10分〕	S45 (37㎡)	11,400円 程度	17,000円 程度	駐車場の新規契約を 一部停止中
	2人以上	3806-07-0504-23 貝塚三ツ松 07棟0504号室	2 寝室	無	5階 エレベータ 停止 半階段あり	貝塚市三ツ松 〔水間鉄道水間線三ツ松駅 徒歩約10分〕	S45 (37㎡)	22,400円 程度	29,000円 程度	EV工事中(必ずP62 をご覧下さい)、駐車 場の新規契約を一部 停止中
	2人以上	3806-11-0503-23 貝塚三ツ松 11棟0503号室	2 寝室	無	5階 エレベータ なし	貝塚市三ツ松 〔水間鉄道水間線三ツ松駅 徒歩約10分〕	S45 (37㎡)	10,300円 程度	15,400円 程度	EV工事中(必ずP62 をご覧下さい)、駐車 場の新規契約を一部 停止中
	2人以上	3806-11-0506-23 貝塚三ツ松 11棟0506号室	2 寝室	無	5階 エレベータ なし	貝塚市三ツ松 〔水間鉄道水間線三ツ松駅 徒歩約10分〕	S45 (37㎡)	20,300円 程度	20,600円 程度	駐車場の新規契約を 一部停止中
市	2人以上	3806-15-0502-23 貝塚三ツ松 15棟0502号室	2 寝室	無	5階 エレベータ なし	貝塚市三ツ松 〔水間鉄道水間線三ツ松駅 徒歩約10分〕	S45 (37㎡)	10,300円 程度	15,400円 程度	EV工事中(必ずP62 をご覧下さい)、駐車 場の新規契約を一部 停止中
	2人以上	3806-15-0502-23 貝塚三ツ松 15棟0502号室	2 寝室	無	5階 エレベータ なし	貝塚市三ツ松 〔水間鉄道水間線三ツ松駅 徒歩約10分〕	S45 (37㎡)	10,700円 程度	16,000円 程度	EV工事中(必ずP62 をご覧下さい)、駐車 場の新規契約を一部 停止中
	2人以上	3806-16-0503-23 貝塚三ツ松 16棟0503号室	2 寝室	無	5階 エレベータ 停止 半階段あり	貝塚市三ツ松 〔水間鉄道水間線三ツ松駅 徒歩約10分〕	S45 (37㎡)	21,100円 程度	22,600円 程度	EV工事中(必ずP62 をご覧下さい)、駐車 場の新規契約を一部 停止中
	2人以上	3806-16-0503-23 貝塚三ツ松 16棟0503号室	2 寝室	無	5階 エレベータ 停止 半階段あり	貝塚市三ツ松 〔水間鉄道水間線三ツ松駅 徒歩約10分〕	S45 (37㎡)	11,400円 程度	17,000円 程度	駐車場の新規契約を 一部停止中
	2人以上	3806-16-0503-23 貝塚三ツ松 16棟0503号室	2 寝室	無	5階 エレベータ 停止 半階段あり	貝塚市三ツ松 〔水間鉄道水間線三ツ松駅 徒歩約10分〕	S45 (37㎡)	22,400円 程度	28,900円 程度	EV工事中(必ずP62 をご覧下さい)、駐車 場の新規契約を一部 停止中
	2人以上	3806-37-0402-23 貝塚三ツ松 37棟0402号室	2 寝室	無	4階 エレベータ 停止	貝塚市三ツ松 〔水間鉄道水間線三ツ松駅 徒歩約10分〕	S45 (43㎡)	13,400円 程度	20,000円 程度	駐車場の新規契約を 一部停止中
	2人以上	3806-37-0402-23 貝塚三ツ松 37棟0402号室	2 寝室	無	4階 エレベータ 停止	貝塚市三ツ松 〔水間鉄道水間線三ツ松駅 徒歩約10分〕	S45 (43㎡)	26,400円 程度	32,400円 程度	浴室給湯設備設置不 可
	2人以上	3806-38-0402-23 貝塚三ツ松 38棟0402号室	2 寝室	無	4階 エレベータ 停止	貝塚市三ツ松 〔水間鉄道水間線三ツ松駅 徒歩約10分〕	S45 (43㎡)	13,400円 程度	20,000円 程度	駐車場の新規契約を 一部停止中
	2人以上	3806-38-0402-23 貝塚三ツ松 38棟0402号室	2 寝室	無	4階 エレベータ 停止	貝塚市三ツ松 〔水間鉄道水間線三ツ松駅 徒歩約10分〕	S45 (43㎡)	26,300円 程度	31,500円 程度	浴室給湯設備設置不 可
	2人以上	3806-44-0502-23 貝塚三ツ松 44棟0502号室	2 寝室	無	5階 エレベータ なし	貝塚市三ツ松 〔水間鉄道水間線三ツ松駅 徒歩約10分〕	S45 (39㎡)	10,800円 程度	16,000円 程度	駐車場の新規契約を 一部停止中
2人以上	3806-44-0502-23 貝塚三ツ松 44棟0502号室	2 寝室	無	5階 エレベータ なし	貝塚市三ツ松 〔水間鉄道水間線三ツ松駅 徒歩約10分〕	S45 (39㎡)	20,600円 程度	20,600円 程度	EV工事中(必ずP62 をご覧下さい)、駐車 場の新規契約を一部 停止中	
2人以上	3806-44-0503-23 貝塚三ツ松 44棟0503号室	2 寝室	無	5階 エレベータ なし	貝塚市三ツ松 〔水間鉄道水間線三ツ松駅 徒歩約10分〕	S45 (39㎡)	10,800円 程度	16,000円 程度	EV工事中(必ずP62 をご覧下さい)、駐車 場の新規契約を一部 停止中	
2人以上	3806-44-0503-23 貝塚三ツ松 44棟0503号室	2 寝室	無	5階 エレベータ なし	貝塚市三ツ松 〔水間鉄道水間線三ツ松駅 徒歩約10分〕	S45 (39㎡)	20,600円 程度	20,600円 程度	EV工事中(必ずP62 をご覧下さい)、駐車 場の新規契約を一部 停止中	
2人以上	3808-08-0504-23 貝塚三ツ松第2 08棟0504号室	2 寝室	無	5階 エレベータ 停止 半階段あり	貝塚市三ツ松 〔水間鉄道水間線三ツ松駅 徒歩約8分〕	S49 (43㎡)	13,800円 程度	20,500円 程度		
2人以上	3808-08-0504-23 貝塚三ツ松第2 08棟0504号室	2 寝室	無	5階 エレベータ 停止 半階段あり	貝塚市三ツ松 〔水間鉄道水間線三ツ松駅 徒歩約8分〕	S49 (43㎡)	24,200円 程度	24,200円 程度		

新婚・子育て世帯向け

この応募区分は、単身者の申込みはできません。

# 新婚・子育て世帯向けあき家募集住宅一覧表

お問合せ先の所在地・電話番号については、1～2ページをご参照ください。

<div style="display: flex; align-items: center;"> <div style="border: 1px solid black; padding: 2px 5px; margin-right: 5px;">K</div> <div style="margin-left: 10px;"> <b>問合せ先</b> 株式会社東急コミュニティー 大阪府営住宅泉佐野管理センター                 </div> </div>										
市区町名	入居人数	申込区分 住宅名 棟・号室	寝室数	浴槽	階層 エレベータ	所在地 〔交通機関〕	完成年度 (面積)	家賃額(円)		備考
								区分1 区分6	区分4 近隣同種家賃(参考)	
貝塚市	2人以上	3813-03-1006-23 貝塚森 03棟1006号室	2 寝室	有	10階 エレベータ 停止	貝塚市森 〔水間鉄道水間線森駅 徒歩 約5分〕	H20 (52㎡)	23,000円 程度	34,200円 程度	
								45,200円 程度	67,100円 程度	
泉佐野市	2人以上	4312-11-0307-23 泉佐野泉ヶ丘 11棟0307号室	3 寝室	無	3階 エレベータ なし	泉佐野市泉ヶ丘1丁目 〔JR阪和線東佐野駅 徒歩約 6分〕	H04 (61㎡)	24,600円 程度	36,700円 程度	
								48,400円 程度	99,900円 程度	
泉南市	3人以上	5803-13-0303-23 前畑 13棟0303号室	3L 寝室	無	3階 エレベータ 停止 半階段あり	泉南市樽井8丁目 〔南海本線樽井駅 徒歩約7 分〕	S47 (64㎡)	23,000円 程度	34,200円 程度	
								45,200円 程度	53,500円 程度	
	3人以上	5803-13-0506-23 前畑 13棟0506号室	3L 寝室	無	5階 エレベータ 停止 半階段あり	泉南市樽井8丁目 〔南海本線樽井駅 徒歩約7 分〕	S47 (64㎡)	23,000円 程度	34,200円 程度	
								45,100円 程度	52,900円 程度	
	3人以上	5803-15-0502-23 前畑 15棟0502号室	3L 寝室	無	5階 エレベータ 停止 半階段あり	泉南市樽井8丁目 〔南海本線樽井駅 徒歩約7 分〕	S47 (64㎡)	23,200円 程度	34,600円 程度	
45,600円 程度								56,300円 程度		
2人以上	5803-20-0301-23 前畑 20棟0301号室	3 寝室	無	3階 エレベータ なし	泉南市樽井8丁目 〔南海本線樽井駅 徒歩約7 分〕	S47 (58㎡)	20,600円 程度	30,700円 程度		
40,500円 程度	46,200円 程度									
阪南市	2人以上	8803-03-0505-23 東鳥取石田 03棟0505号室	3 寝室	無	5階 エレベータ なし	阪南市石田 〔南海本線尾崎駅 徒歩約18 分〕	S45 (60㎡)	20,200円 程度	30,100円 程度	EV検討中(必ずP62 をご覧下さい)
								39,700円 程度	46,600円 程度	
	2人以上	8803-15-0505-23 東鳥取石田 15棟0505号室	3 寝室	無	5階 エレベータ 停止 半階段あり	阪南市石田 〔南海本線尾崎駅 徒歩約18 分〕	S45 (55㎡)	19,900円 程度	29,600円 程度	
39,100円 程度	55,700円 程度									
泉南郡 熊取町	2人以上	8501-08-0501-23 熊取朝代 08棟0501号室	3 寝室	無	5階 エレベータ なし	泉南郡熊取町長池 〔JR阪和線熊取駅→南海ウイ ングバス熊取駅前→熊取団 地〕	S50 (45㎡)	13,400円 程度	20,000円 程度	
								26,400円 程度	31,400円 程度	
	2人以上	8501-16-0405-23 熊取朝代 16棟0405号室	3 寝室	無	4階 エレベータ なし	泉南郡熊取町長池 〔JR阪和線熊取駅→南海ウイ ングバス熊取駅前→熊取団 地〕	S50 (45㎡)	13,400円 程度	20,000円 程度	
								26,400円 程度	31,400円 程度	
2人以上	8501-17-0504-23 熊取朝代 17棟0504号室	3 寝室	無	5階 エレベータ なし	泉南郡熊取町長池 〔JR阪和線熊取駅→南海ウイ ングバス熊取駅前→熊取団 地〕	S50 (45㎡)	13,400円 程度	20,000円 程度		
							26,400円 程度	31,400円 程度		
2人以上	8501-17-0505-23 熊取朝代 17棟0505号室	3 寝室	無	5階 エレベータ なし	泉南郡熊取町長池 〔JR阪和線熊取駅→南海ウイ ングバス熊取駅前→熊取団 地〕	S50 (45㎡)	13,400円 程度	20,000円 程度		
26,400円 程度	31,400円 程度									

新婚・子育て世帯向け



## 期限付入居住宅（若年者世帯向け） 募集住宅一覧表

（あ き 家）

※申込資格は、40ページをご覧ください。

※この応募区分は、単身者の方は申込みはできません。

※この応募区分は、申込者本人が令和6年6月17日現在において、40歳未満の方のみが対象です。

配偶者（内縁関係にある方、パートナーシップ関係にある方及び婚約者を含む）がいる場合は、その配偶者も令和6年6月17日現在において40歳未満であることが必要です。

### 注意事項

この応募区分の入居期間は、入居開始日より10年です。  
期間の延長及び更新はありませんので、期間の満了までに住宅を明け渡していただきます。  
詳しくは、40ページの注意事項をご覧ください。

# 期限付入居住宅あき家募集住宅一覧表

お問合せ先の所在地・電話番号については、1～2ページをご参照ください。

A 問合先 株式会社東急コミュニティー 大阪府営住宅千里管理センター										
市区町名	入居人数	申込区分 住宅名 棟・号室	寝室数	浴槽	階層 エレベータ	所在地 〔交通機関〕	完成年度 (面積)	家賃額(円)		備考
								区分1 区分6	区分4 近傍同種家賃(参考)	
吹田市	2人以上	3521-04-1303-33 吹田高野台 04棟1303号室	2 寝室	有	13階 エレベータ 停止	吹田市高野台1丁目 〔阪急千里線南千里駅 徒歩 約15分〕	H29 (49㎡)	27,100円 程度	40,300円 程度	
								53,200円 程度	89,400円 程度	

B 問合先 株式会社東急コミュニティー 大阪府営住宅高槻管理センター										
市区町名	入居人数	申込区分 住宅名 棟・号室	寝室数	浴槽	階層 エレベータ	所在地 〔交通機関〕	完成年度 (面積)	家賃額(円)		備考
								区分1 区分6	区分4 近傍同種家賃(参考)	
高槻市	2人以上	3721-07-0306-33 高槻深沢 07棟0306号室	2 寝室	有	3階 エレベータ 停止	高槻市深沢町2丁目 〔阪急京都線高槻市駅→市バ ス阪急高槻駅→深沢住宅〕	H18 (51㎡)	23,600円 程度	35,200円 程度	
								46,400円 程度	66,900円 程度	

C 問合先 近鉄住宅管理株式会社 大阪府営住宅枚方管理センター										
市区町名	入居人数	申込区分 住宅名 棟・号室	寝室数	浴槽	階層 エレベータ	所在地 〔交通機関〕	完成年度 (面積)	家賃額(円)		備考
								区分1 区分6	区分4 近傍同種家賃(参考)	
枚方市	2人以上	4021-07-0303-33 枚方東牧野 07棟0303号室	2 寝室	有	3階 エレベータ 停止	枚方市東牧野町 〔京阪本線牧野駅→京阪バス 牧野駅前→宇山〕	H21 (52㎡)	24,000円 程度	35,800円 程度	
								47,200円 程度	89,800円 程度	

F 問合先 日本管財株式会社 大阪府営住宅寝屋川管理センター										
市区町名	入居人数	申込区分 住宅名 棟・号室	寝室数	浴槽	階層 エレベータ	所在地 〔交通機関〕	完成年度 (面積)	家賃額(円)		備考
								区分1 区分6	区分4 近傍同種家賃(参考)	
守口市	2人以上	3916-01-0601-33 守口寺方 01棟0601号室	2 寝室	有	6階 エレベータ 停止	守口市寺方本通2丁目 〔京阪本線守口市-京阪バス -寺方府営住宅〕	H24 (49㎡)	26,200円 程度	39,100円 程度	
								51,600円 程度	71,100円 程度	

G 問合先 近鉄住宅管理株式会社 大阪府営住宅布施管理センター										
市区町名	入居人数	申込区分 住宅名 棟・号室	寝室数	浴槽	階層 エレベータ	所在地 〔交通機関〕	完成年度 (面積)	家賃額(円)		備考
								区分1 区分6	区分4 近傍同種家賃(参考)	
東大阪市	2人以上	5721-10-0303-33 東大阪中鴻池 10棟0303号室	3 寝室	有	3階 エレベータ 停止	東大阪市中鴻池町3丁目 〔JR学研都市線鴻池新田駅 徒歩約9分〕	H27 (62㎡)	32,000円 程度	47,700円 程度	
								62,900円 程度	89,300円 程度	

期限付入居





# 期限付入居住宅あき家募集住宅一覧表

お問合せ先の所在地・電話番号については、1～2ページをご参照ください。

H 問合せ先 日本管財株式会社 大阪府営住宅藤井寺管理センター										
市区町名	入居人数	申込区分 住宅名 棟・号室	寝室数	浴槽	階層 エレベータ	所在地 〔交通機関〕	完成年度 (面積)	家賃額(円)		備考
								区分1	区分4	
								区分6	近傍同種家賃(参考)	
八尾市	2人以上	4212-16-0403-33 八尾志紀 16棟0403号室	3 寝室	有	4階 エレベータ 停止	八尾市志紀町西2丁目 〔JR大和路線志紀駅 徒歩約 11分〕	H14 (61㎡)	28,100円 程度	41,800円 程度	
								55,200円 程度	99,000円 程度	

I 問合せ先 株式会社東急コミュニティー 大阪府営住宅堺東管理センター										
市区町名	入居人数	申込区分 住宅名 棟・号室	寝室数	浴槽	階層 エレベータ	所在地 〔交通機関〕	完成年度 (面積)	家賃額(円)		備考
								区分1	区分4	
								区分6	近傍同種家賃(参考)	
堺市北区	2人以上	3130-02-0503-33 堺南長尾 02棟0503号室	2 寝室	有	5階 エレベータ 停止	堺市北区南長尾町3丁 〔JR阪和線堺市駅 徒歩約8 分〕	H24 (51㎡)	27,300円 程度	40,600円 程度	
								53,500円 程度	67,400円 程度	

K 問合せ先 株式会社東急コミュニティー 大阪府営住宅泉佐野管理センター										
市区町名	入居人数	申込区分 住宅名 棟・号室	寝室数	浴槽	階層 エレベータ	所在地 〔交通機関〕	完成年度 (面積)	家賃額(円)		備考
								区分1	区分4	
								区分6	近傍同種家賃(参考)	
岸和田市	2人以上	3223-03-0709-33 岸和田下池田 03棟0709号室	2 寝室	有	7階 エレベータ 停止	岸和田市下池田町3丁目 〔JR阪和線久米田駅 徒歩約 7分〕	H21 (52㎡)	26,300円 程度	39,200円 程度	
								51,700円 程度	73,600円 程度	

期限付入居



## 親子近居向け 募集住宅一覧表

(あ き 家)

- ※申込資格は、41～42ページ、49～50ページをご覧ください。
- ※単身者の方は、募集住宅一覧表「入居人数」欄の「1人以上」又は「1人専用」の申込区分からお選びください。
- ※この応募区分は、住宅ごとに指定した地域内（43～44ページ）に、相手世帯が1年以上居住されていないと申込みできません。
- ※この応募区分に申込みときは、130ページの「相手世帯の居住状況調査書」に必要事項を記入し、必ず申込書と一緒に同封して申込んでください。

# 親子近居向けあき家募集住宅一覧表

お問合せ先の所在地・電話番号については、1～2ページをご参照ください。

C 問合せ先 近鉄住宅管理株式会社 大阪府営住宅枚方管理センター										
市区町名	入居人数	申込区分 住宅名 棟・号室	寝室数	浴槽	階層 エレベータ	所在地 〔交通機関〕	完成年度 (面積)	家賃額(円)		備考
								区分1 区分6	区分4 近傍同種家賃(参考)	
枚方市	1人以上	4011-04-0407-53 枚方招提 04棟0407号室	3 寝室	無	4階 エレベータ なし	枚方市招提南町3丁目 〔京阪本線枚方市駅→京阪バス枚方市駅→招提南町〕	S46 (40㎡)	11,800円 程度	17,600円 程度	
								23,200円 程度	26,500円 程度	

F 問合せ先 日本管財株式会社 大阪府営住宅寝屋川管理センター										
市区町名	入居人数	申込区分 住宅名 棟・号室	寝室数	浴槽	階層 エレベータ	所在地 〔交通機関〕	完成年度 (面積)	家賃額(円)		備考
								区分1 区分6	区分4 近傍同種家賃(参考)	
寝屋川市	1人以上	4511-08-0405-53 寝屋川点野 08棟0405号室	2 寝室	無	4階 エレベータ なし	寝屋川市点野6丁目 〔京阪本線寝屋川市駅→京阪バス寝屋川市駅→点野団地〕	S49 (41㎡)	13,100円 程度	19,500円 程度	EV検討中(必ずP62 をご覧下さい)、駐車 場の新規契約を停止 中
								25,800円 程度	32,500円 程度	

G 問合せ先 近鉄住宅管理株式会社 大阪府営住宅布施管理センター										
市区町名	入居人数	申込区分 住宅名 棟・号室	寝室数	浴槽	階層 エレベータ	所在地 〔交通機関〕	完成年度 (面積)	家賃額(円)		備考
								区分1 区分6	区分4 近傍同種家賃(参考)	
東大阪市	1人以上	5717-03-0411-53 東大阪春宮 03棟0411号室	2 寝室	有	4階 エレベータ 停止	東大阪市荒本北 〔近鉄けいはんな線荒本駅 徒歩約5分〕	H05 (53㎡)	26,000円 程度	38,700円 程度	
								51,100円 程度	112,900円 程度	

H 問合せ先 日本管財株式会社 大阪府営住宅藤井寺管理センター										
市区町名	入居人数	申込区分 住宅名 棟・号室	寝室数	浴槽	階層 エレベータ	所在地 〔交通機関〕	完成年度 (面積)	家賃額(円)		備考
								区分1 区分6	区分4 近傍同種家賃(参考)	
松原市	1人以上	4705-06-0505-53 松原立部 06棟0505号室	3 寝室	無	5階 エレベータ なし	松原市立部5丁目 〔近鉄南大阪線河内松原駅→ 近鉄バス河内松原駅前→立部 住宅前〕	S50 (45㎡)	14,800円 程度	22,000円 程度	
								29,000円 程度	32,700円 程度	

I 問合せ先 株式会社東急コミュニティー 大阪府営住宅堺東管理センター										
市区町名	入居人数	申込区分 住宅名 棟・号室	寝室数	浴槽	階層 エレベータ	所在地 〔交通機関〕	完成年度 (面積)	家賃額(円)		備考
								区分1 区分6	区分4 近傍同種家賃(参考)	
堺市北区	1人以上	3101-15-0203-53 浅香山 15棟0203号室	3 寝室	無	2階 エレベータ なし	堺市北区東浅香山町3丁 〔地下鉄御堂筋線北花田駅 徒歩約10分〕	S58 (46㎡)	21,800円 程度	32,500円 程度	
								42,800円 程度	51,600円 程度	

親子近居向け



# 親子近居向けあき家募集住宅一覧表

お問合せ先の所在地・電話番号については、1～2ページをご参照ください。

<div style="display: flex; align-items: center;"> <div style="border: 1px solid black; padding: 2px 5px; margin-right: 5px;">J</div> <div style="margin-left: 10px;"> <b>問合せ先</b> 株式会社東急コミュニティー 大阪府営住宅泉北管理センター                 </div> </div>										
市区町名	入居人数	申込区分 住宅名 棟・号室	寝室数	浴槽	階層 エレベータ	所在地 〔交通機関〕	完成年度 (面積)	家賃額(円)		備考
								区分1 区分6	区分4 近傍同種家賃(参考)	
堺市南区	1人以上	3160-21-0308-53 若松台第1 21棟0308号室	2 寝室	無	4階 エレベータ なし	堺市南区若松台1丁 〔泉北高速鉄道泉ヶ丘駅 徒歩約12分〕	S44 (48㎡)	20,700円 程度	30,900円 程度	
								39,300円 程度	39,300円 程度	

<div style="display: flex; align-items: center;"> <div style="border: 1px solid black; padding: 2px 5px; margin-right: 5px;">K</div> <div style="margin-left: 10px;"> <b>問合せ先</b> 株式会社東急コミュニティー 大阪府営住宅泉佐野管理センター                 </div> </div>										
市区町名	入居人数	申込区分 住宅名 棟・号室	寝室数	浴槽	階層 エレベータ	所在地 〔交通機関〕	完成年度 (面積)	家賃額(円)		備考
								区分1 区分6	区分4 近傍同種家賃(参考)	
岸和田市	1人以上	3212-17-0203-53 岸和田田治米 17棟0203号室	3 寝室	無	2階 エレベータ 停止 半階段あり	岸和田市田治米町 〔JR阪和線久米田駅→南海バス久米田駅前→田治米北〕	S47 (47㎡)	16,400円 程度	24,500円 程度	
								32,300円 程度	33,100円 程度	

親子近居向け

この応募区分は、各住宅ごとの指定した地域内に相手世帯が1年以上居住していない場合は申込みできません。〔相手世帯の居住状況調査書〕に必要事項を記入し、切り離したうえで必ず申込書と一緒に同封して申込んでください。単身者の方は、募集住宅一覧表「入居人数」欄の「1人以上」又は「1人専用」の申込区分からお選びください。

# 〔記 入 例〕

(親子近居向け専用)

申込区分 3309-20-0206-53

申込者 (申込本人)	
氏名	大阪 太郎

## 相手世帯の居住状況調査書

※近居しようとする相手世帯の状況について記入してください。

住所	〇〇市〇〇区△△1丁目××-××				
	電話 (06) 0000-△△△△				
世帯員の構成	フリガナ	年齢	続柄	身体障がい者等の状況	あなた(申込者)との続柄
	氏名				
	オオサカ ハナコ				
	大阪 花子 S38年11月30日生	60歳	世帯主		母
	年 月 日生	歳			
	年 月 日生	歳			
	年 月 日生	歳			
	年 月 日生	歳			
住宅の状況	〔現在居住している住宅の種類〕				
	ア. 府営住宅 <input checked="" type="checkbox"/> その他 ・持家 <input checked="" type="checkbox"/> 借家    ・社宅、寮    ・公社、UR住宅 ・間借り    ・市、町、村営住宅    ・雇用促進住宅				
	〔室数等〕 ア. 府営住宅の方…… (室数 室、 畳数 畳) イ. その他の方…… (室数 室、 畳数 10.5 畳)				
	〔現住所に住民票を移した年月日〕 …… S 62年 11月 1日 または〔居住期間〕 …… 約 36年 7か月				
相手世帯の資格	あてはまるものに○印をつけてください。(相手世帯に資格のある方のみ必要事項をご記入ください。)				
	ア. 高齢者世帯				
	イ. 障がい者世帯				
	〔 1. 身体障がい者世帯    2. 戦傷病者世帯    3. 知的障がい者世帯 〕 〔 4. 精神障がい者世帯    5. 結核回復者世帯 〕				
	ウ. ハンセン病療養所入所者等世帯				
	<input checked="" type="checkbox"/> 単身者世帯 〔 ①. 60歳以上の者    2. 身体障がい者 〕 〔 3. 原子爆弾被爆者    4. 結核回復者    5. 戦傷病者 〕 〔 6. 5年以内の海外引揚者    7. 生活保護被保護者又は中国残留邦人等支援給付受給者    8. 知的障がい者 〕 〔 9. 精神障がい者    10. ハンセン病療養所入所者等    11. DV被害者 〕				
	オ. 子育て世帯				

親子近居向け

# (親子近居向け専用)

申込区分

- - -

申込者(申込本人)

氏名

## 相手世帯の居住状況調査書

※近居しようとする相手世帯の状況について記入してください。

住所					
電話 ( ) -					
世帯員の構成	フリガナ	年齢	続柄	身体障がい者等の状況	あなた(申込者)との続柄
	氏名				
	年 月 日生	歳			
	年 月 日生	歳			
	年 月 日生	歳			
住宅の状況	〔現在居住している住宅の種類〕				
	ア. 府営住宅 イ. その他 ・持家 ・借家 ・社宅、寮 ・公社、UR住宅 ・間借り ・市、町、村営住宅 ・雇用促進住宅				
	〔室数等〕				
相手世帯の資格	ア. 府営住宅の方…… (室数 室、 畳数 畳)				
	イ. その他の方…… (室数 室、 畳数 畳)				
	〔現住所に住民票を移した年月日〕 …… 年 月 日 または〔居住期間〕 …… 約 年 か月				
あてはまるものに○印をつけてください。(相手世帯に資格のある方のみ必要事項をご記入ください。)					
ア. 高齢者世帯					
イ. 障がい者世帯					
〔 1. 身体障がい者世帯 2. 戦傷病者世帯 3. 知的障がい者世帯 〕					
〔 4. 精神障がい者世帯 5. 結核回復者世帯 〕					
ウ. ハンセン病療養所入所者等世帯					
エ. 単身者世帯					
〔 1. 60歳以上の者 2. 身体障がい者 〕					
〔 3. 原子爆弾被爆者 4. 結核回復者 5. 戦傷病者 〕					
〔 6. 5年以内の海外引揚者 7. 生活保護被保護者又は中国残留邦人等支援給付受給者 8. 知的障がい者 〕					
〔 9. 精神障がい者 10. ハンセン病療養所入所者等 11. DV被害者 〕					
オ. 子育て世帯					

切り取り線

親子近居向け

※記入方法は、前ページを参考にしてください。





## シルバーハウジング 募集住宅一覧表

(あ き 家)

(事 故 住 宅)

※申込資格は、45～46ページをご覧ください。

※この応募区分において、1寝室住宅は、単身者のみ  
申込みが可能です。また、2寝室住宅は、2名の親族  
からなる世帯のみ申込みが可能です。

※単身者の方は、募集住宅一覧表「入居人数」欄の  
「1人専用」の申込区分からお選びください。

# シルバーハウジングあき家募集住宅一覧表

お問合せ先の所在地・電話番号については、1～2ページをご参照ください。

A 問合先 株式会社東急コミュニティー 大阪府営住宅千里管理センター										
市区町名	入居人数	申込区分 住宅名 棟・号室	寝室数	浴槽	階層 エレベータ	所在地 〔交通機関〕	完成年度 (面積)	家賃額(円)		備考
								区分1	区分4	
								区分6	近傍同種家賃(参考)	
豊中市	1人 専用	3317-02-0105-73 豊中上新田 02棟0105号室	1 寝室	有	1階	豊中市上新田4丁目 〔北大阪急行桃山台駅 徒歩 約12分〕	H08 (40㎡)	19,100円 程度	28,400円 程度	
								37,500円 程度	75,200円 程度	

C 問合先 近鉄住宅管理株式会社 大阪府営住宅枚方管理センター										
市区町名	入居人数	申込区分 住宅名 棟・号室	寝室数	浴槽	階層 エレベータ	所在地 〔交通機関〕	完成年度 (面積)	家賃額(円)		備考
								区分1	区分4	
								区分6	近傍同種家賃(参考)	
枚方市	1人 専用	4017-01-0309-73 枚方交北 01棟0309号室	1 寝室	有	3階 エレベータ 停止	枚方市交北3丁目 〔京阪本線枚方市→京阪バス 枚方市駅→片鉾・中央図書館〕	H04 (41㎡)	17,300円 程度	25,700円 程度	
								33,900円 程度	105,500円 程度	

I 問合先 株式会社東急コミュニティー 大阪府営住宅堺東管理センター										
市区町名	入居人数	申込区分 住宅名 棟・号室	寝室数	浴槽	階層 エレベータ	所在地 〔交通機関〕	完成年度 (面積)	家賃額(円)		備考
								区分1	区分4	
								区分6	近傍同種家賃(参考)	
堺市美原区	1人 専用	9304-01-0402-73 美原平尾 01棟0402号室	1 寝室	有	4階 エレベータ 停止	堺市美原区平尾 〔南海高野線初芝バスー平 尾〕	H12 (40㎡)	18,100円 程度	26,900円 程度	
								35,500円 程度	97,500円 程度	
泉 大 津 市	1人 専用	3609-01-0201-73 泉大津なぎさ 01棟0201号室	1 寝室	有	2階 エレベータ 停止	泉大津市なぎさ町 〔南海本線泉大津駅 徒歩約 10分〕	H10 (44㎡)	20,300円 程度	30,300円 程度	
								40,000円 程度	80,600円 程度	
	1人 専用	3609-01-0306-73 泉大津なぎさ 01棟0306号室	1 寝室	有	3階 エレベータ 停止	泉大津市なぎさ町 〔南海本線泉大津駅 徒歩約 10分〕	H10 (43㎡)	20,200円 程度	30,100円 程度	
								39,700円 程度	80,000円 程度	
2人 専用	3609-04-0107-73 泉大津なぎさ 04棟0107号室	2 寝室	有	1階	泉大津市なぎさ町 〔南海本線泉大津駅 徒歩約 10分〕	H10 (52㎡)	24,100円 程度	35,900円 程度		
							47,400円 程度	105,500円 程度		
和 泉 市	2人 専用	4909-06-0106-73 和泉伯太 06棟0106号室	2 寝室	有	1階	和泉市伯太町2丁目 〔JR阪和線和泉府中駅 徒歩 約15分〕	H16 (52㎡)	23,100円 程度	34,500円 程度	
								45,400円 程度	79,400円 程度	
1人 専用	4909-06-0505-73 和泉伯太 06棟0505号室	1 寝室	有	5階 エレベータ 停止	和泉市伯太町2丁目 〔JR阪和線和泉府中駅 徒歩 約15分〕	H16 (42㎡)	18,700円 程度	27,800円 程度		
							36,700円 程度	64,200円 程度		

K 問合先 株式会社東急コミュニティー 大阪府営住宅泉佐野管理センター										
市区町名	入居人数	申込区分 住宅名 棟・号室	寝室数	浴槽	階層 エレベータ	所在地 〔交通機関〕	完成年度 (面積)	家賃額(円)		備考
								区分1	区分4	
								区分6	近傍同種家賃(参考)	
泉南市	1人 専用	5805-01-0206-73 泉南りんくう 01棟0206号室	1 寝室	有	2階 エレベータ 停止	泉南市りんくう南浜 〔南海本線樽井駅 徒歩約25 分〕	H16 (42㎡)	18,000円 程度	26,800円 程度	
								35,300円 程度	69,200円 程度	

シルバーハウジング

## 事故住宅（シルバーハウジング）募集住宅一覧表

● 現在あき家となっている事故住宅の募集です。

### ※ 事故住宅について

事故住宅とは、前入居者のときに住戸内で孤独死などの人身事故が発生した住宅です。  
次の入居者が入居するまでに修繕を行い、使用については、他の住宅と変わりません。  
十分ご理解の上、お申込みください。

事故等（病死、自殺、死亡事故等）の具体的な状況については、お答えできません。

入居にあたっては、「事故住宅であることを承知して入居する」旨の同意書を提出していただきます。  
また、入居後は、いかなることがありましても、事故住宅であることを理由に他の住宅へのあっせんを受けることができませんので、ご承知おきください。

### シルバーハウジングあき家募集住宅一覧表（事故住宅）

お問合せ先の所在地・電話番号については、1～2ページをご参照ください。

A 問合先 株式会社東急コミュニティー 大阪府営住宅千里管理センター										
市区町名	入居人数	申込区分 住宅名 棟・号室	寝室数	浴槽	階層 エレベータ	所在地 〔交通機関〕	完成年度 (面積)	家賃額(円)		備考
								区分1 区分6	区分4 近隣同種家賃(参考)	
豊中市	1人 専用	3317-01-0108-78 豊中上新田 01棟0108号室	1 寝室	有	1階	豊中市上新田4丁目 〔北大阪急行桃山台駅 徒歩 約12分〕	H08 (40㎡)	19,100円 程度	28,400円 程度	
								37,500円 程度	75,200円 程度	

H 問合先 日本管財株式会社 大阪府営住宅藤井寺管理センター										
市区町名	入居人数	申込区分 住宅名 棟・号室	寝室数	浴槽	階層 エレベータ	所在地 〔交通機関〕	完成年度 (面積)	家賃額(円)		備考
								区分1 区分6	区分4 近隣同種家賃(参考)	
八尾市	2人 専用	4211-20-0205-78 八尾緑ヶ丘 20棟0205号室	2 寝室	有	2階 エレベータ 停止	八尾市旭ヶ丘5丁目 〔近鉄大阪線八尾駅 徒歩約 13分〕	H07 (51㎡)	23,600円 程度	35,200円 程度	
								46,400円 程度	121,100円 程度	



## 車いす常用者世帯向け 募集住宅一覧表

(あ き 家)

(事 故 住 宅)

※申込資格は、47～48ページ、49～50ページをご覧ください。

※車いす常用世帯向け募集は、MAIハウスと身体障がい者向け住宅の1・2寝室住宅のみ、単身者の申込みが可能です。

※単身者の方は、募集住宅一覧表「入居人数」欄の「1人以上」又は「1人専用」の申込区分からお選びください。

※この応募区分は、令和6年6月17日現在において、身体障がい者手帳又は戦傷病者手帳の交付を受けており、かつ、下肢又は体幹の機能障がいの程度が高い車いす常用者の方がいる世帯のみ申込みが可能です。

※車いす常用者とは、室内及び室外において、常に車いすを使用している方をいいます。

# 車いす常用者世帯向けMAIハウスあき家募集住宅一覧表

お問合せ先の所在地・電話番号については、1～2ページをご参照ください。

A 問合先 株式会社東急コミュニティー 大阪府営住宅千里管理センター										
市区町名	入居人数	申込区分 住宅名 棟・号室	寝室数	浴槽	階層 エレベータ	所在地 〔交通機関〕	完成年度 (面積)	家賃額(円)		備考
								区分1	区分4	
								区分6	近傍同種家賃(参考)	
吹田市	2人以上	3507-02-0114-83 吹田川園 02棟0114号室	3 寝室	有	1階	吹田市川園町 〔阪急京都線相川駅 徒歩約13分〕	H08 (76㎡)	36,900円 程度	55,000円 程度	
								72,500円 程度	113,800円 程度	

C 問合先 近鉄住宅管理株式会社 大阪府営住宅枚方管理センター										
市区町名	入居人数	申込区分 住宅名 棟・号室	寝室数	浴槽	階層 エレベータ	所在地 〔交通機関〕	完成年度 (面積)	家賃額(円)		備考
								区分1	区分4	
								区分6	近傍同種家賃(参考)	
枚方市	2人以上	4018-06-0108-83 枚方三栗 06棟0108号室	3 寝室	有	1階	枚方市三栗2丁目 〔京阪本線枚野駅 徒歩約10分〕	H07 (63㎡)	28,100円 程度	41,800円 程度	
								55,200円 程度	102,900円 程度	
枚方市	1人以上	4021-08-0105-83 枚方東牧野 08棟0105号室	2 寝室	有	1階	枚方市東牧野町 〔京阪本線枚野駅→京阪バス枚野駅前→宇山〕	H20 (62㎡)	28,900円 程度	43,000円 程度	
								56,700円 程度	96,000円 程度	

F 問合先 日本管財株式会社 大阪府営住宅寝屋川管理センター										
市区町名	入居人数	申込区分 住宅名 棟・号室	寝室数	浴槽	階層 エレベータ	所在地 〔交通機関〕	完成年度 (面積)	家賃額(円)		備考
								区分1	区分4	
								区分6	近傍同種家賃(参考)	
門真市	1人以上	5312-02-0102-83 門真御堂 02棟0102号室	2 寝室	有	1階	門真市御堂町 〔京阪本線古川橋駅 徒歩約10分〕	H10 (61㎡)	28,900円 程度	43,000円 程度	
								56,700円 程度	102,300円 程度	

H 問合先 日本管財株式会社 大阪府営住宅藤井寺管理センター										
市区町名	入居人数	申込区分 住宅名 棟・号室	寝室数	浴槽	階層 エレベータ	所在地 〔交通機関〕	完成年度 (面積)	家賃額(円)		備考
								区分1	区分4	
								区分6	近傍同種家賃(参考)	
藤井寺市	1人以上	5606-08-0115-83 藤井寺道明寺 08棟0115号室	2 寝室	有	1階	藤井寺市道明寺6丁目 〔近鉄南大阪線土師の里駅 徒歩約10分〕	H10 (64㎡)	28,500円 程度	42,400円 程度	
								55,900円 程度	98,700円 程度	

I 問合先 株式会社東急コミュニティー 大阪府営住宅堺東管理センター										
市区町名	入居人数	申込区分 住宅名 棟・号室	寝室数	浴槽	階層 エレベータ	所在地 〔交通機関〕	完成年度 (面積)	家賃額(円)		備考
								区分1	区分4	
								区分6	近傍同種家賃(参考)	
堺市中区	1人以上	3138-02-0109-83 堺宮園 02棟0109号室	2 寝室	有	1階	堺市中区宮園町 〔東北高速鉄道深井駅 徒歩約10分〕	R05 (61㎡)	31,600円 程度	47,000円 程度	
								62,000円 程度	91,300円 程度	
堺市中区	1人以上	3138-02-0111-83 堺宮園 02棟0111号室	2 寝室	有	1階	堺市中区宮園町 〔東北高速鉄道深井駅 徒歩約10分〕	R05 (61㎡)	31,600円 程度	47,000円 程度	
								62,000円 程度	91,300円 程度	
堺市北区	1人専用	3136-02-0104-83 堺新金岡3丁8番 02棟0104号室	1 寝室	有	1階	堺市北区新金岡町3丁 〔地下鉄御堂筋線新金岡駅 徒歩約15分〕	H27 (50㎡)	26,000円 程度	38,800円 程度	
								51,100円 程度	72,100円 程度	

車いす常用者世帯向け

## 車いす常用者世帯向けMAIハウスあき家募集住宅一覧表

お問合せ先の所在地・電話番号については、1～2ページをご参照ください。

<div style="display: flex; align-items: center;"> <div style="border: 1px solid black; padding: 2px 5px; margin-right: 5px;">J</div> <div>問合先 株式会社東急コミュニティー 大阪府営住宅泉北管理センター</div> </div>										
市区町名	入居人数	申込区分 住宅名 棟・号室	寝室数	浴槽	階層 エレベータ	所在地 〔交通機関〕	完成年度 (面積)	家賃額(円)		備考
								区分1	区分4	
								区分6	近傍同種家賃(参考)	
堺市南区	1人以上	3186-03-0107-83 堺三原台 03棟0107号室	2 寝室	有	1階	堺市南区三原台1丁 〔泉北高速鉄道泉ヶ丘駅 徒歩約14分〕	R01 (61㎡)	30,800円 程度	45,800円 程度	
								60,400円 程度	101,600円 程度	

<div style="display: flex; align-items: center;"> <div style="border: 1px solid black; padding: 2px 5px; margin-right: 5px;">K</div> <div>問合先 株式会社東急コミュニティー 大阪府営住宅泉佐野管理センター</div> </div>										
市区町名	入居人数	申込区分 住宅名 棟・号室	寝室数	浴槽	階層 エレベータ	所在地 〔交通機関〕	完成年度 (面積)	家賃額(円)		備考
								区分1	区分4	
								区分6	近傍同種家賃(参考)	
岸和田市	2人以上	3218-11-0109-83 岸和田荒木 11棟0109号室	3 寝室	有	1階	岸和田市荒木町2丁目 〔南海本線春木駅 徒歩約15分〕	H13 (72㎡)	35,500円 程度	52,800円 程度	
								69,700円 程度	101,400円 程度	
貝塚市	2人以上	3809-01-0109-83 貝塚王子 01棟0109号室	3 寝室	有	1階	貝塚市王子 〔南海本線二色浜駅 徒歩約7分〕	H08 (60㎡)	26,400円 程度	39,300円 程度	
								51,800円 程度	106,600円 程度	

## 車いす常用者世帯向け改善あき家募集住宅一覧表

お問合せ先の所在地・電話番号については、1～2ページをご参照ください。

<div style="display: flex; align-items: center;"> <div style="border: 1px solid black; padding: 2px 5px; margin-right: 5px;">G</div> <div>問合先 近鉄住宅管理株式会社 大阪府営住宅布施管理センター</div> </div>										
市区町名	入居人数	申込区分 住宅名 棟・号室	寝室数	浴槽	階層 エレベータ	所在地 〔交通機関〕	完成年度 (面積)	家賃額(円)		備考
								区分1	区分4	
								区分6	近傍同種家賃(参考)	
東大阪市	2人以上	5714-16-0101-83 東大阪稲田 16棟0101号室	2 寝室	有	1階	東大阪市稲田新町2丁目 〔JR学研都市線徳庵駅 徒歩約7分〕	H04 (72㎡)	35,900円 程度	53,400円 程度	
								70,400円 程度	169,700円 程度	

## 事故住宅（車いす常用者世帯向け MAI ハウス）募集住宅一覧表

- 現在あき家となっている事故住宅の募集です。

### ※ 事故住宅について

事故住宅とは、前入居者のときに住戸内で孤独死などの人身事故が発生した住宅です。次の入居者が入居するまでに修繕を行い、使用については、他の住宅と変わりません。十分ご理解の上、お申込みください。

事故等（病死、自殺、死亡事故等）の具体的な状況については、お答えできません。

入居にあたっては、「事故住宅であることを承知して入居する」旨の同意書を提出していただきます。また、入居後は、いかなることがありましても、事故住宅であることを理由に他の住宅へのあっせんを受けることができませんので、ご承知おきください。

### 車いす常用者世帯向け MAI ハウスあき家募集住宅一覧表（事故住宅）

お問合せ先の所在地・電話番号については、1～2ページをご参照ください。

<div style="display: flex; align-items: center;"> <div style="border: 1px solid black; padding: 2px 5px; margin-right: 5px;">K</div> <div style="margin-left: 10px;">                     問合先 株式会社東急コミュニティー 大阪府営住宅泉佐野管理センター                 </div> </div>										
市区町名	入居人数	申込区分 住宅名 棟・号室	寝室数	浴槽	階層 エレベータ	所在地 〔交通機関〕	完成年度 (面積)	家賃額(円)		備考
								区分1 区分6	区分4 近傍同種家賃(参考)	
岸和田市	2人以上	3221-02-0107-88 岸和田額原第2 02棟0107号室	3 寝室	有	1階	岸和田市額原町 〔JR阪和線下松駅 徒歩約10分〕	H16 (72㎡)	35,600円 程度	52,900円 程度	
								69,800円 程度	120,200円 程度	
泉南郡田尻町	1人以上	8602-02-0110-88 田尻りんくう 02棟0110号室	2 寝室	有	1階	泉南郡田尻町りんくうポート北 〔南海本線吉見の里駅 徒歩約8分〕	H16 (62㎡)	26,100円 程度	38,900円 程度	
								51,200円 程度	68,600円 程度	





---

# 府営住宅の耐震性能について

---

府営住宅の耐震性については、平成19年度に全棟の耐震診断が完了したことを踏まえて、平成20年5月から耐震性能を公表しております。

耐震診断結果リストについては、下記の場所に備え付け、また、大阪府のホームページに掲載しておりますので、ご確認ください。

## ■ 備え付け場所

- 大阪府 都市整備部 住宅建築局 住宅経営室 施設保全課
- 大阪府営住宅千里管理センター（(株)東急コミュニティー）
- 大阪府営住宅高槻管理センター（(株)東急コミュニティー）
- 大阪府営住宅枚方管理センター（近鉄住宅管理(株)）
- 大阪府営住宅村野管理センター（日本管財(株)）
- 大阪府営住宅大東朋来管理センター（日本管財(株)）
- 大阪府営住宅寝屋川管理センター（日本管財(株)）
- 大阪府営住宅布施管理センター（近鉄住宅管理(株)）
- 大阪府営住宅藤井寺管理センター（日本管財(株)）
- 大阪府営住宅堺東管理センター（(株)東急コミュニティー）
- 大阪府営住宅泉北管理センター（(株)東急コミュニティー）
- 大阪府営住宅泉佐野管理センター（(株)東急コミュニティー）

## ■ 「府営住宅の耐震性能について」 ホームページ

<http://www.taishin.pref.osaka.lg.jp/juutaku.html>



## 応募倍率一覧表（参考）

### 令和5年度の総合募集における住宅別応募状況

住宅コード	住宅名	応募倍率
3101	浅香山	1.7
3118	堺高松	1.7
3119	堺戎島	10.6
3120	百舌鳥梅町	2.3
3121	金岡南	8.7
3122	深井中町	5.4
3124	堺白鷺東	6.7
3125	堺浜寺	1.5
3126	堺福田	0.7
3127	堺大美野	0.8
3128	堺東陶器	1.6
3129	堺寺地	26.0
3130	堺南長尾	24.2
3131	堺大浜南町	17.3
3134	堺新金岡2丁6番	2.0
3136	堺新金岡3丁8番	4.5
3138	堺宮園	10.6
3154	高倉台第1	1.1
3155	高倉台第3	0.1
3157	高倉台センター	0.1
3160	若松台第1	0.5
3161	若松台第2	0.1
3163	晴美台第3	0.2
3164	晴美台第4	0.1
3168	桃山台3丁	3.0
3169	原山台3丁	0.3
3171	原山台5丁	0.2
3172	原山台5丁第2	1.9
3173	庭代台2丁	0.4
3176	新檜尾台3丁	0.5
3178	鴨谷台1丁	0.6
3179	桃山台3丁西	0.2
3182	堺宮山台4丁	2.0
3184	堺竹城台4丁	14.5
3185	堺若松台2丁	19.8

住宅コード	住宅名	応募倍率
3186	堺三原台	11.0
3211	春木旭	1.8
3213	岸和田土生	0.9
3215	岸和田春木	0.2
3216	岸和田額原	0.2
3217	岸和田吉井	4.3
3218	岸和田荒木	2.0
3219	岸和田並松	9.6
3220	岸和田磯上	2.1
3221	岸和田額原第2	3.2
3222	岸和田大町	4.6
3223	岸和田下池田	7.1
3302	庄内西	19.0
3303	庄内北	4.8
3310	庄内	10.0
3312	豊中豊南	4.1
3313	豊中島江	3.9
3314	豊中春日	3.0
3315	豊中上津島	0.4
3316	豊中服部本町	51.0
3317	豊中上新田	21.7
3319	豊中新千里北	33.7
3320	豊中新千里東	9.9
3321	豊中新千里南	57.0
3404	池田城南	39.0
3503	岸部第1	3.4
3504	吹田山田西	0.8
3505	吹田山田西第2	2.3
3506	吹田岸部	3.8
3507	吹田川園	3.9
3515	千里青山台	0.6
3517	千里桃山台	7.0
3518	千里高野台【新】	1.1
3519	千里佐竹台【新】	4.6
3520	吹田佐竹台	42.5

## 令和5年度の総合募集における住宅別応募状況

住宅コード	住宅名	応募倍率
3521	吹田高野台	33.1
3522	吹田藤白台	43.3
3523	吹田古江台	7.0
3604	泉大津要池	3.5
3605	泉大津式内	1.0
3606	泉大津小松	0.2
3607	泉大津東助松	1.0
3609	泉大津なぎさ	3.5
3708	高槻芝生	5.6
3713	高槻氷室	7.5
3714	高槻赤大路	6.2
3715	高槻五領	0.1
3716	高槻沢良木	5.4
3717	高槻栄町	2.8
3718	高槻城東	5.9
3719	高槻天川	6.4
3720	高槻津之江	2.4
3721	高槻深沢	20.8
3722	高槻芝生【新】	10.0
3723	高槻八丁畷	56.6
3808	貝塚三ツ松第2	0.1
3809	貝塚王子	4.0
3810	貝塚半田	8.2
3811	貝塚堀	7.7
3812	貝塚橋本第2	3.8
3813	貝塚森	1.9
3908	守口佐太中	6.8
3909	守口錦通	6.3
3910	守口淀江	1.0
3911	守口金田南	1.8
3912	守口藤田	1.3
3913	守口八雲北	0.5
3914	守口金田北	1.0
3915	守口佐太東	15.5
3916	守口寺方	27.6

住宅コード	住宅名	応募倍率
4009	村野	0.9
4010	枚方田ノ口	0.5
4011	枚方招提	0.5
4012	枚方高田	1.8
4013	枚方招提第2	1.4
4014	枚方津田第2	1.2
4015	枚方樋之上	1.6
4016	枚方藤阪中	4.4
4017	枚方交北	7.0
4018	枚方三栗【新】	4.5
4019	枚方船橋	4.9
4020	枚方上之町	10.3
4021	枚方東牧野	10.5
4022	枚方牧野	6.7
4023	枚方津田山手	6.6
4024	枚方禁野本町	17.2
4025	枚方三栗	35.2
4026	枚方交北第2	14.3
4027	枚方牧野北	41.7
4107	茨木郡山	3.2
4109	茨木松ヶ本	9.5
4110	茨木玉水	10.0
4111	茨木東奈良	5.8
4112	茨木玉櫛	15.9
4113	茨木三島丘	11.0
4114	茨木西福井	11.0
4206	八尾高砂	1.3
4207	北山本	2.1
4208	久宝寺	5.0
4209	八尾二俣	6.8
4210	八尾北久宝寺	7.2
4211	八尾緑ヶ丘	5.4
4212	八尾志紀	6.6
4213	八尾西山本	2.3
4214	八尾山本	10.5

住宅コード	住宅名	応募倍率
4215	八尾植松	22.2
4308	泉佐野見出	0.5
4312	泉佐野泉ヶ丘	0.1
4313	泉佐野長滝	0.6
4314	泉佐野鶴原北	0.5
4315	泉佐野鶴原	1.3
4316	泉佐野佐野台	5.2
4407	楠風台	0.1
4409	富田林板持	0.3
4411	富田林錦ヶ丘	1.7
4412	富田林清水	1.4
4413	富田林緑ヶ丘	1.7
4414	富田林楠	1.6
4508	寝屋川三井	0.6
4509	寝屋川秦	0.9
4511	寝屋川点野	0.2
4512	寝屋川仁和寺	0.5
4513	寝屋川中木田	6.4
4514	寝屋川寝屋	0.1
4515	寝屋川河北	0.2
4516	寝屋川大利	2.6
4517	寝屋川香里	5.0
4518	寝屋川成田東	1.0
4519	寝屋川春日	4.0
4520	寝屋川池田	4.9
4521	寝屋川高柳	3.4
4522	寝屋川御幸西	10.3
4523	寝屋川萱島東	7.5
4603	千代田台	0.5
4605	河内長野三日市	0.7
4606	河内長野木戸	1.0
4608	河内長野千代田台	6.0
4704	松原一津屋	1.7
4705	松原立部	0.2
4706	松原天美	1.7

住宅コード	住宅名	応募倍率
4707	松原岡	6.2
4708	松原上田	8.5
4709	松原一津屋	9.3
4806	大東朋来	1.3
4808	ペア大東朋来	4.8
4811	大東末広	37.4
4906	和泉今福	0.1
4907	和泉繁和	1.8
4908	和泉北信太	5.0
4909	和泉伯太	12.0
4910	和泉寺田	12.1
5003	箕面桜	5.0
5101	柏原河原	2.7
5102	柏原旭ヶ丘	0.5
5207	羽曳野城山	0.1
5208	羽曳野高鷺	0.7
5209	羽曳野翠鳥園	6.4
5210	羽曳野碓井	1.9
5211	羽曳野野々上	5.9
5212	羽曳野古市	5.3
5306	門真下馬伏	2.3
5307	門真北岸和田	0.2
5308	門真三ツ島	0.5
5312	門真御堂	19.7
5313	門真上島	19.6
5403	摂津南別府	1.7
5404	摂津味生	1.5
5405	摂津正雀	14.6
5406	摂津鳥飼西	8.3
5501	富木	3.9
5506	高石加茂	1.0
5507	高石綾井	1.0
5508	高石綾園	14.0
5606	藤井寺道明寺	1.7
5607	藤井寺小山西	1.6

## 令和5年度の総合募集における住宅別応募状況

住宅コード	住宅名	応募倍率
5608	藤井寺川北	1.0
5609	藤井寺大井	11.6
5610	藤井寺小山藤美	12.3
5711	東鴻池	4.7
5712	東鴻池第2	0.7
5713	東大阪加納	2.7
5714	東大阪稲田	4.8
5715	東大阪鴻池	7.8
5716	東大阪吉田	3.3
5717	東大阪春宮	9.1
5719	東大阪島之内	28.7
5720	東大阪玉串	12.5
5721	東大阪中鴻池	21.2
5722	東大阪新上小阪	33.2
5803	前畑	0.5
5804	泉南樽井	0.3
5805	泉南りんくう	1.0
5806	泉南岡田	3.0
5901	清滝	0.6
6003	交野松塚	1.2
6004	交野藤ヶ尾	1.4
6005	交野星田	10.0
8102	島本江川	1.2
8404	忠岡東第1	9.6
8501	熊取朝代	0.2
8601	田尻芦原	0.5
8602	田尻りんくう	11.4
8701	岬深日	0.1
8803	東鳥取石田	0.7
8804	阪南尾崎	2.0
9201	狭山	0.5
9302	美原南余部	1.0
9303	美原北余部	3.3
9304	美原平尾	4.6

---

## 随時募集のご案内

---

今回の総合募集の抽選の結果、応募割れとなった住宅については、次ページ以降のとおり各指定管理者で応募割れ住宅の受付（抽選）を行います。

また、応募割れ住宅の受付で申込みのなかった住宅については、各指定管理者で先着順に通年で随時受付を行います。

詳しくは、各指定管理者にお問合せください。(1～2ページ参照)

随時募集の住戸については、各指定管理者のホームページに掲載しています。ホームページアドレスについては、次ページ以降の各センターの「お問合せ・申込受付窓口」をご参照ください。

### ■ 申込資格

共通申込資格（15ページ参照）のすべての条件を満たしている必要があります。

なお、随時募集においては、単身者資格要件（49～50ページ参照）のない、60歳未満の単身者の方も申込みができます。ただし、その場合の入居期間は、10年となります。

※シルバーハウジングに申込みするためには、45～46ページの申込資格を満たしている必要があります。

※車いす常用者世帯向け住宅に申込みするためには、47～48ページの申込資格を満たしている必要があります。

詳しくは、各指定管理者にお問合せください。(1～2ページ参照)

## 令和6年6月総合募集の応募割れ住宅の受付（抽選）

**A** 豊中市内・池田市内・吹田市内・箕面市内の府営住宅  
(東三国2丁目住宅を含む)

### ■ 応募割れ住宅の受付（抽選）

◎募集対象となる住宅及び抽選会場については、令和6年7月17日（水）以降、株式会社東急コミュニティー大阪府営住宅千里管理センターのホームページでご確認いただくか、下記窓口までお問合せください。

◎申込受付：令和6年7月17日（水）午前9時から令和6年7月24日（水）午後5時まで（ただし、日曜祝日は除く。）下記窓口において受付を行います。

※受付期間内に、ご本人が確認できる書類（運転免許証、保険証等の公的書類）を持って、下記窓口へ直接お越しください。

◎上記期間に受付けた申込みについて、抽選会を行います。

〔公開抽選会〕

※参加は自由です。必ずしも参加される必要はありません。

とき 令和6年7月26日（金）午前10時

場所 千里朝日阪急ビル9階 会議室 豊中市新千里東町1丁目5番3号（収容人数8名）

（大阪モノレール「千里中央駅」徒歩約1分、北大阪急行線「千里中央駅」徒歩約4分）

〔抽選結果のお知らせ送付〕 令和6年7月29日（月）ごろ

※当選・落選にかかわらずお知らせします。

抽選結果は当日（午後から）株式会社東急コミュニティー大阪府営住宅千里管理センターのホームページに掲載します。

※電話での当落に関するお問い合わせにはお答えできません。

### ■ 先着順申込受付

◎令和6年7月29日（月）以降、申込みのなかった住宅については、下記窓口にて随時募集で受付を行います。

※郵送及びインターネットでの受付は行っておりません。

※ご不明な点については、大阪府営住宅千里管理センターまでお問合せ願います。

**お問合せ・申込受付窓口**

※案内図は巻末の「指定管理者（管理センター）案内図」をご覧ください。

大阪府営住宅千里管理センター（株式会社東急コミュニティー）

〒560-0082 豊中市新千里東町1丁目5番3号 千里朝日阪急ビル 9階

電話 06-6155-2782

HPアドレス <https://www.osakafueijutaku.jp/>



## ■ 高槻市内・茨木市内・摂津市内・島本町内の府営住宅

### ■ 応募割れ住宅の受付（抽選）

◎募集対象となる住宅及び抽選会場については、令和6年7月17日（水）以降、株式会社東急コミュニティー大阪府営住宅高槻管理センターのホームページでご確認いただくか、下記窓口までお問合せください。

◎申込受付：令和6年7月17日（水）午前9時から令和6年7月24日（水）午後5時まで（ただし、日曜祝日は除く。）下記窓口において受付を行います。

※受付期間内に、ご本人が確認できる書類（運転免許証、保険証等の公的書類）を持って、下記窓口へ直接お越しください。

◎上記期間に受付けた申込みについて、抽選会を行います。

〔公開抽選会〕

※参加は自由です。必ずしも参加される必要はありません。

とき 令和6年7月26日（金）午前10時

場所 クロスパル高槻（高槻市立総合市民交流センター）2階 201会議室  
高槻市紺屋町1番2号（収容人数40名）

（阪急京都本線「高槻市駅」徒歩約12分 JR京都線「高槻駅」徒歩約3分）

〔抽選結果のお知らせ送付〕 令和6年7月29日（月）ごろ

※当選・落選にかかわらずお知らせします。

抽選結果は当日（午後から）株式会社東急コミュニティー大阪府営住宅高槻管理センターのホームページに掲載します。

※電話での当落に関するお問い合わせにはお答えできません。

### ■ 先着順申込受付

◎令和6年7月29日（月）以降、申込みのなかった住宅については、下記窓口にて随時募集として受付を行います。

※郵送及びインターネットでの受付は行っておりません。

※ご不明な点については大阪府営住宅高槻管理センターまでお問合せ願います。

#### お問合せ・申込受付窓口

※案内図は巻末の「指定管理者（管理センター）案内図」をご覧ください。

大阪府営住宅高槻管理センター（株式会社東急コミュニティー）

〒569-0803 高槻市高槻町15番8号 ダイエツビル 5階

電話 072-685-1092

HPアドレス <https://www.osakafueijutaku.jp/>

**㉔ 枚方市内・大東市内・四條畷市内・交野市内の府営住宅（村野住宅・大東朋来及びペア大東朋来住宅を除く）**

**■ 応募割れ住宅の受付（抽選）**

◎募集対象となる住宅及び抽選会場については、令和6年7月12日（金）以降、近鉄住宅管理株式会社大阪府営住宅枚方管理センターのホームページでご確認いただくか、下記窓口までお問合せください。

◎申込受付：令和6年7月12日（金）午前9時から令和6年7月19日（金）午後5時まで（ただし、日曜祝日は除く。）下記窓口において受付を行います。

※受付期間内に、ご本人が確認できる書類（運転免許証、保険証等）を持って、下記窓口にご来所ください。

◎上記期間に受付けた申込みについて、抽選会を行います。

〔公開抽選会〕

※参加は自由です。必ずしも参加される必要はありません。

とき 令和6年7月26日（金）午前10時

場所 応募割れ住宅申込時にお伝えします。

〔抽選結果のお知らせ送付〕 令和6年7月31日（水）ごろ

**■ 先着順申込受付**

◎令和6年7月31日（水）以降、申込みのなかった住宅については、下記窓口にて随時募集として受付を行います。

※郵送及びインターネットでの受付は行っておりません。

※ご不明な点については大阪府営住宅枚方管理センターまでお問合せ願います。

**お問合せ・申込受付窓口**

※案内図は巻末の「指定管理者（管理センター）案内図」をご覧ください。

**大阪府営住宅枚方管理センター（近鉄住宅管理株式会社）**

〒573-0027 枚方市大垣内町1丁目1番1号 朝日生命枚方ビル 5階

電話 072-861-1091

HPアドレス <https://www.kintetsu-community.co.jp/relocation/osakafu/>

## □ 村野住宅

### ■ 応募割れ住宅の受付（抽選）

◎募集対象となる住宅及び抽選会場については、令和6年7月12日（金）以降、日本管財株式会社大阪府営住宅村野管理センターのホームページでご確認いただくか、下記窓口までお問合せください。

◎申込受付：令和6年7月12日（金）から令和6年7月19日（金）まで（ただし、日曜祝日は除く。

※受付時間は午前9時から午後5時30分まで）下記窓口において受付を行います。

※受付期間内に、ご本人が確認できる書類（運転免許証、保険証等）を持って、下記窓口へ直接お越しください。

◎上記期間に受付けた申込みについて、抽選会を行います。

〔公開抽選会〕

※参加はご自由です。必ずしも参加する必要はありません。

とき 令和6年7月23日（火）午前10時

場所 寝屋川市民会館2階 第2会議室 寝屋川市秦町41番1号

（京阪「寝屋川市駅」徒歩約15分、京阪「寝屋川市駅」京阪バス（太秦住宅行）市民会館前下車）

〔抽選結果のお知らせ送付〕 令和6年7月30日（火）

### ■ 先着順申込受付

◎応募割れ抽選会終了後、申込みのなかった住宅については、令和6年7月30日（火）以降、下記窓口にて随時募集として受付を行います。

※郵送及びインターネットでの受付は行っておりません。

※ご不明な点については大阪府営住宅村野管理センターまでお問合せ願います。

#### お問合せ・申込受付窓口

※案内図は巻末の「指定管理者（管理センター）案内図」をご覧ください。

大阪府営住宅村野管理センター（日本管財株式会社）

〒573-0032 枚方市岡東町12番1号 ひらかたサンプラザ1号館 4階

電話 072-807-6755

HPアドレス <https://www.osaka-fuei.com>

## E 大東朋来住宅及びペア大東朋来住宅

### ■ 応募割れ住宅の受付（抽選）

◎募集対象となる住宅及び抽選会場については、令和6年7月12日（金）以降、日本管財株式会社大阪府営住宅大東朋来管理センターのホームページでご確認いただくか、下記窓口までお問合せください。

◎申込受付：令和6年7月12日（金）から令和6年7月19日（金）まで（ただし、日曜祝日は除く。＊受付時間は午前9時から午後5時30分まで）下記窓口において受付を行います。

＊受付期間内に、ご本人が確認できる書類（運転免許証、保険証等）を持って、下記窓口へ直接お越しください。

◎上記期間に受付けた申込みについて、抽選会を行います。

〔公開抽選会〕

＊参加はご自由です。必ずしも参加する必要はありません。

とき 令和6年7月23日（火）午前10時

場所 寝屋川市民会館2階 第2会議室 寝屋川市秦町41番1号

（京阪「寝屋川市駅」徒歩約15分、京阪「寝屋川市駅」京阪バス（太秦住宅行）市民会館前下車）

〔抽選結果のお知らせ送付〕 令和6年7月30日（火）

### ■ 先着順申込受付

◎応募割れ抽選会終了後、申込みのなかった住宅については、令和6年7月30日（火）以降、下記窓口にて随時募集として受付を行います。

＊郵送及びインターネットでの受付は行っておりません。

＊ご不明な点については大阪府営住宅大東朋来管理センターまでお問合せ願います。

#### お問合せ・申込受付窓口

＊案内図は巻末の「指定管理者（管理センター）案内図」をご覧ください。

大阪府営住宅大東朋来管理センター（日本管財株式会社）

〒574-0046 大東市赤井1丁目15番13号 スミコー赤井ビル2階

電話 072-800-6141

HPアドレス <https://www.osaka-fuei.com>

## F 守口市内・寝屋川市内・門真市内の府営住宅

### ■ 応募割れ住宅の受付（抽選）

◎募集対象となる住宅及び抽選会場については、令和6年7月12日（金）以降、日本管財株式会社大阪府営住宅寝屋川管理センターのホームページでご確認いただくか、下記窓口までお問合せください。

◎申込受付：令和6年7月12日（金）から令和6年7月19日（金）まで（ただし、日曜祝日は除く。＊受付時間は午前9時から午後5時30分まで）下記窓口において受付を行います。

＊受付期間内に、ご本人が確認できる書類（運転免許証、保険証等）を持って、下記窓口へ直接お越しください。

◎上記期間に受付けた申込みについて、抽選会を行います。

〔公開抽選会〕

＊参加はご自由です。必ずしも参加する必要はありません。

とき 令和6年7月23日（火）午前10時

場所 寝屋川市民会館2階 第2会議室 寝屋川市秦町41番1号

（京阪「寝屋川市駅」徒歩約15分、京阪「寝屋川市駅」京阪バス（太秦住宅行）市民会館前下車）

〔抽選結果のお知らせ送付〕 令和6年7月30日（火）

### ■ 先着順申込受付

◎応募割れ抽選会終了後、申込みのなかった住宅については、令和6年7月30日（火）以降、下記窓口にて随時募集として受付を行います。

＊郵送及びインターネットでの受付は行っておりません。

＊ご不明な点については大阪府営住宅寝屋川管理センターまでお問合せ願います。

#### お問合せ・申込受付窓口

＊案内図は巻末の「指定管理者（管理センター）案内図」をご覧ください。

大阪府営住宅寝屋川管理センター（日本管財株式会社）

〒572-0084 寝屋川市香里南之町21番20号 マジェスティ香里園2階

電話 072-812-2860

HPアドレス <https://www.osaka-fuei.com>

## G 東大阪市内の府営住宅（大東朋来住宅を除く）

### ■ 応募割れ住宅の受付（抽選）

◎募集対象となる住宅及び抽選会場については、令和6年7月12日（金）以降、近鉄住宅管理株式会社大阪府営住宅布施管理センターのホームページでご確認いただくか、下記窓口までお問合せください。

◎申込受付：令和6年7月12日（金）午前9時から令和6年7月19日（金）午後5時まで（ただし、日曜祝日は除く。）下記窓口において受付を行います。

※受付期間内に、ご本人が確認できる書類（運転免許証、保険証等）を持って、下記窓口へ直接お越しください。

◎上記期間に受付けた申込みについて、抽選会を行います。

〔公開抽選会〕

※参加は自由です。必ずしも参加される必要はありません。

とき 令和6年7月26日（金）午前10時

場所 応募割れ住宅申込時にお伝えします。

〔抽選結果のお知らせ送付〕 令和6年7月31日（水）ごろ

### ■ 先着順申込受付

◎令和6年7月31日（水）以降、申込みのなかった住宅については、下記窓口にて随時募集として受付を行います。

※郵送及びインターネットでの受付は行っておりません。

※ご不明な点については大阪府営住宅布施管理センターまでお問合せ願います。

#### お問合せ・申込受付窓口

※案内図は巻末の「指定管理者（管理センター）案内図」をご覧ください。

#### 大阪府営住宅布施管理センター（近鉄住宅管理株式会社）

〒577-0056 東大阪市長堂1丁目5番6号 布施駅前セントラルビル6階

電話 06-6789-0321

HPアドレス <https://www.kintetsu-community.co.jp/relocation/osakafu/>

**H** 八尾市内・松原市内・柏原市内・羽曳野市内・藤井寺市内・富田  
林市内・河内長野市内・大阪狭山市内の府営住宅

**■ 応募割れ住宅の受付（抽選）**

◎募集対象となる住宅及び抽選会場については、令和6年7月12日（金）以降、日本管財株式会社大阪府営住宅藤井寺管理センターのホームページでご確認いただくか、下記窓口までお問合せください。

◎申込受付：令和6年7月12日（金）から令和6年7月19日（金）（ただし、日曜祝日は除く。）

※受付時間は午前9時から午後5時30分まで）下記窓口において受付を行います。

※受付期間内に、ご本人が確認できる書類（運転免許証、保険証等）を持って、下記窓口へ直接お越しください。

◎上記期間に受付けた申込みについて、抽選会を行います。

〔公開抽選会〕

※参加は自由です。必ずしも参加される必要はありません。

とき 令和6年7月23日（火）午前10時

場所 パープルホール 4階 中会議室A（収容人数50名）藤井寺市北岡1-2-3

（近鉄南大阪線「藤井寺駅」徒歩約10分）

〔抽選結果のお知らせ送付〕 令和6年7月30日（火）

**■ 先着順申込受付**

◎応募割れ抽選会終了後、申込みのなかった住宅については、令和6年7月30日（火）以降、下記窓口にて随時募集として受付を行います。

※郵送及びインターネットでの受付は行っておりません。

※ご不明な点については大阪府営住宅 藤井寺管理センターまでお問合せ願います。

**お問合せ・申込受付窓口**

※案内図は巻末の「指定管理者（管理センター）案内図」をご覧ください。

大阪府営住宅藤井寺管理センター（日本管財株式会社）

〒583-0026 藤井寺市春日丘1丁目8番5号 藤井寺駅前ビル3階

電話 072-930-1093

HPアドレス <https://www.osaka-fuei.com>

## Ⅰ 堺市（南区を除く）内、泉大津市内、和泉市内、高石市内、忠岡町内の府営住宅

### ■ 応募割れ住宅の受付（抽選）

◎募集対象となる住宅及び抽選会場については、令和6年7月17日（水）以降、株式会社東急コミュニティー大阪府営住宅堺東管理センターのホームページでご確認いただくか、下記窓口までお問合せください。

◎申込受付：令和6年7月17日（水）午前9時から令和6年7月24日（水）午後5時まで（ただし、日曜祝日は除く。）下記窓口において受付を行います。

※受付期間内に、ご本人が確認できる書類（運転免許証、保険証等の公的書類）を持って、下記窓口へ直接お越しください。

◎上記期間に受付けた申込みについて、抽選会を行います。

〔公開抽選会〕

※参加は自由です。必ずしも参加される必要はありません。

とき 令和6年7月26日（金）午前10時

場所 大阪府営住宅堺東管理センター（収容人数8名）堺市堺区北瓦町1-3-17 堺東センタービル3階  
（南海高野線「堺東駅」徒歩約4分）

〔抽選結果のお知らせ送付〕 令和6年7月29日（月）ごろ

※当選・落選にかかわらずお知らせします。

抽選結果は当日（午後から）株式会社東急コミュニティー 大阪府営住宅 堺東管理センターのホームページに掲載します。

※電話での当落に関するお問い合わせにはお答えできません。

### ■ 先着順申込受付

◎令和6年7月29日（月）以降、申込みのなかった住宅については、下記窓口にて随時募集として受付を行います。

※郵送及びインターネットでの受付は行っておりません。

※ご不明な点については大阪府営住宅 堺東管理センターまでお問合せ願います。

**お問合せ・申込受付窓口** ※案内図は巻末の「指定管理者（管理センター）案内図」をご覧ください。

大阪府営住宅堺東管理センター（株式会社東急コミュニティー）

〒590-0076 堺市堺区北瓦町1丁3番17号 堺東センタービル3階

電話 072-221-1083

HPアドレス <https://www.osakafueijutaku.jp/>



## J 堺市南区（泉北ニュータウン）内の府営住宅

### ■ 応募割れ住宅の受付（抽選）

◎募集対象となる住宅及び抽選会場については、令和6年7月17日（水）以降、株式会社東急コミュニティー大阪府営住宅泉北管理センターのホームページでご確認いただくか、下記窓口までお問合せください。

◎申込受付：令和6年7月17日（水）午前9時から令和6年7月24日（水）午後5時まで（ただし、日曜祝日は除く。）下記窓口において受付を行います。

※受付期間内に、ご本人が確認できる書類（運転免許証、保険証等の公的書類）を持って、下記窓口へ直接お越しください。

◎上記期間に受付けた申込みについて、抽選会を行います。

〔公開抽選会〕

※参加は自由です。必ずしも参加される必要はありません。

とき 令和6年7月26日（金）午前10時

場所 大阪府営住宅泉北管理センター（収容人数12名） 堺市南区原山台1丁1番2号

イーストナニワビル3階

（泉北高速鉄道「梅・美木多駅」徒歩約2分）

〔抽選結果のお知らせ送付〕 令和6年7月29日（月）ごろ

※当選・落選にかかわらずお知らせします。

抽選結果は当日（午後から）株式会社東急コミュニティー大阪府営住宅泉北管理センターのホームページに掲載します。

※電話での当落に関するお問い合わせにはお答えできません。

### ■ 先着順申込受付

◎令和6年7月29日（月）以降、申込みのなかった住宅については、下記窓口にて随時募集として受付を行います。

◎郵送及びインターネットでの受付は行っておりません。

◎ご不明な点については大阪府営住宅泉北管理センターまでお問合せ願います。

#### お問合せ・申込受付窓口

※案内図は巻末の「指定管理者（管理センター）案内図」をご覧ください。

大阪府営住宅泉北管理センター（株式会社東急コミュニティー）

〒590-0132 堺市南区原山台1丁1番2号 イーストナニワビル4階

電話 072-290-6073

HPアドレス <https://www.osakafueijutaku.jp/>

**K** 岸和田市内・貝塚市内・泉佐野市内・泉南市内・阪南市内・熊取町内・田尻町内・岬町内の府営住宅

## ■ 応募割れ住宅の受付（抽選）

◎募集対象となる住宅及び抽選会場については、令和6年7月17日（水）以降、株式会社東急コミュニティー大阪府営住宅泉佐野管理センターのホームページでご確認いただくか、下記窓口までお問合せください。

◎申込受付：令和6年7月17日（水）午前9時から令和6年7月24日（水）午後5時まで（ただし、日曜祝日は除く。）下記窓口において受付を行います。

※受付期間内に、ご本人が確認できる書類（運転免許証、保険証等の公的書類）を持って、下記窓口へ直接お越しください。

◎上記期間に受付けた申込みについて、抽選会を行います。

〔公開抽選会〕

※参加は自由です。必ずしも参加される必要はありません。

とき 令和6年7月26日（金）午前10時

場所 泉佐野商工会議所2階第1研修室 泉佐野市市場西3丁目2番34号（収容人数42名）

（南海本線「泉佐野駅」徒歩約8分）

〔抽選結果のお知らせ送付〕 令和6年7月29日（月）ごろ

※当選・落選にかかわらずお知らせします。

抽選結果は当日（午後から）株式会社東急コミュニティー大阪府営住宅泉佐野管理センターのホームページに掲載します。

※電話での当落に関するお問い合わせにはお答えできません。

## ■ 先着順申込受付

◎令和6年7月29日（月）以降、申込みのなかった住宅については、下記窓口にて随時募集として受付を行います。

※郵送及びインターネットでの受付は行っておりません。

※ご不明な点については大阪府営住宅泉佐野管理センターまでお問合せ願います。

<b>お問合せ・申込受付窓口</b>	※案内図は巻末の「指定管理者（管理センター）案内図」をご覧ください。
大阪府営住宅泉佐野管理センター（株式会社東急コミュニティー）	
〒598-0012 泉佐野市高松東1丁目10番37号 泉佐野センタービル7階	
電話 072-458-2852	
HPアドレス <a href="https://www.osakafueijutaku.jp/">https://www.osakafueijutaku.jp/</a>	

## 各指定管理者（管理センター）案内図

### 豊中市内・池田市内・吹田市内・箕面市内の府営住宅 （東三国2丁目住宅を含む）

**A** 大阪府営住宅千里管理センター（(株)東急コミュニティー）  
〒560-0082 豊中市新千里東町1丁目5番3号 千里朝日阪急ビル9階  
電話 06-6155-2782

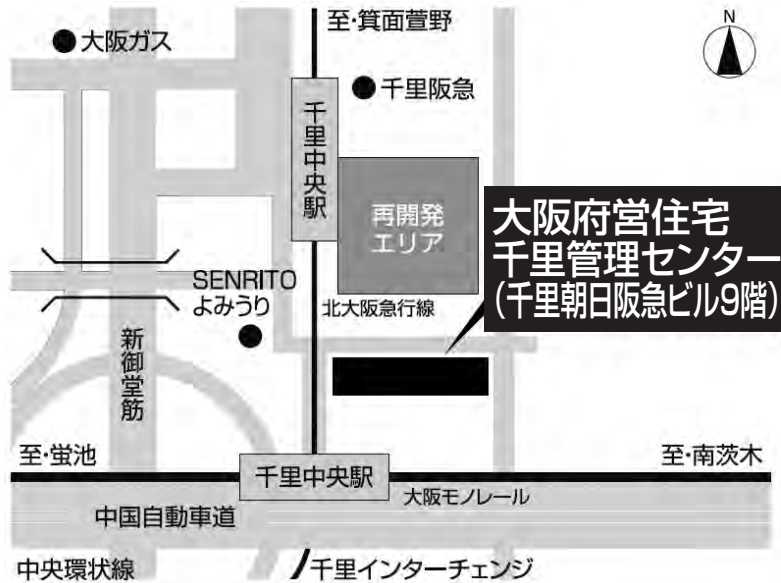

### 高槻市内・茨木市内・摂津市内・島本町内の府営住宅

**B** 大阪府営住宅高槻管理センター（(株)東急コミュニティー）  
〒569-0803 高槻市高槻町15番8号 ダイエツビル5階  
電話 072-685-1092

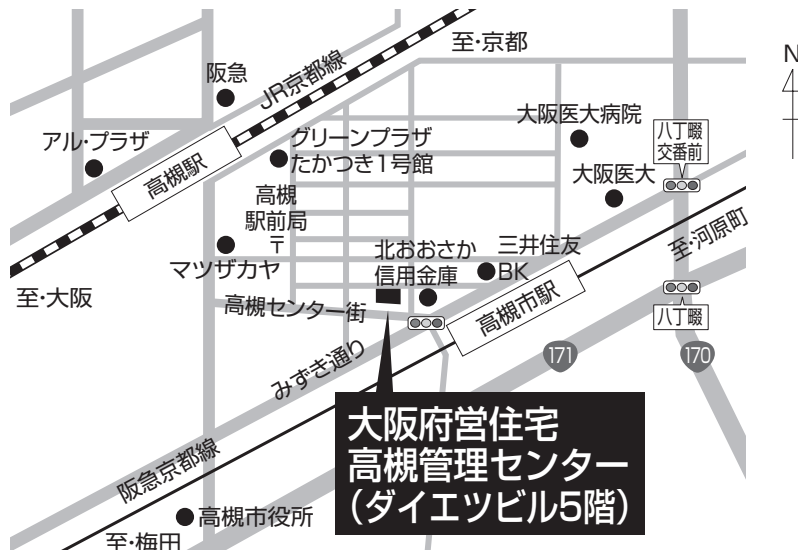

枚方市内・大東市内・四條畷市内・交野市内の府営住宅（村野住宅・大東朋来住宅及びペア大東朋来住宅を除く）

**C** 大阪府営住宅枚方管理センター（近鉄住宅管理(株)）

〒573-0027 枚方市大垣内町1丁目1番1号 朝日生命枚方ビル5階

電話 072-861-1091



村野住宅

**D** 大阪府営住宅村野管理センター（日本管財(株)）

〒573-0032 枚方市岡東町12番1号 ひらかたサンプラザ1号館4階

電話 072-807-6755



## 大東朋来住宅及びペア大東朋来住宅

**E** 大阪府営住宅大東朋来管理センター（日本管財（株））

〒574-0046 大東市赤井1丁目15番13号 スミコー赤井ビル2階

電話 072-800-6141

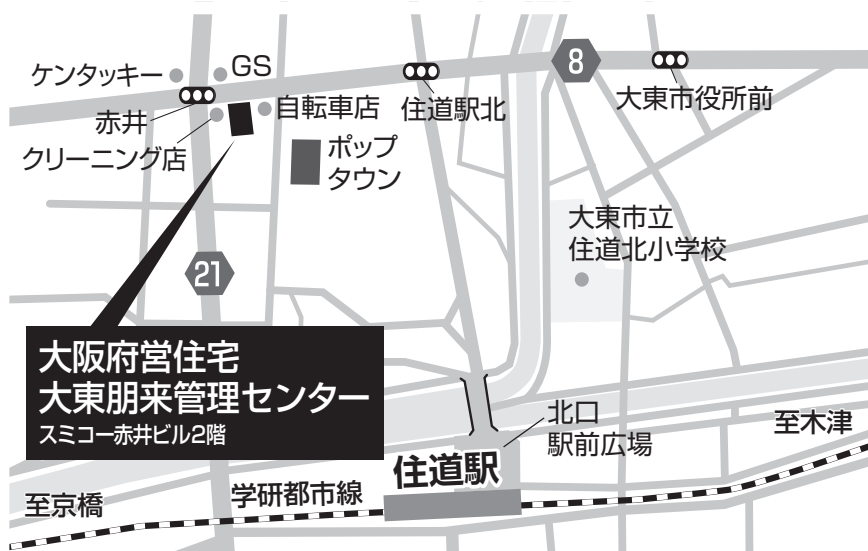

## 守口市内・寝屋川市内・門真市内の府営住宅

**F** 大阪府営住宅寝屋川管理センター（日本管財（株））

〒572-0084 寝屋川市香里南之町21番20号 マジェスティ香里園2階

電話 072-812-2860

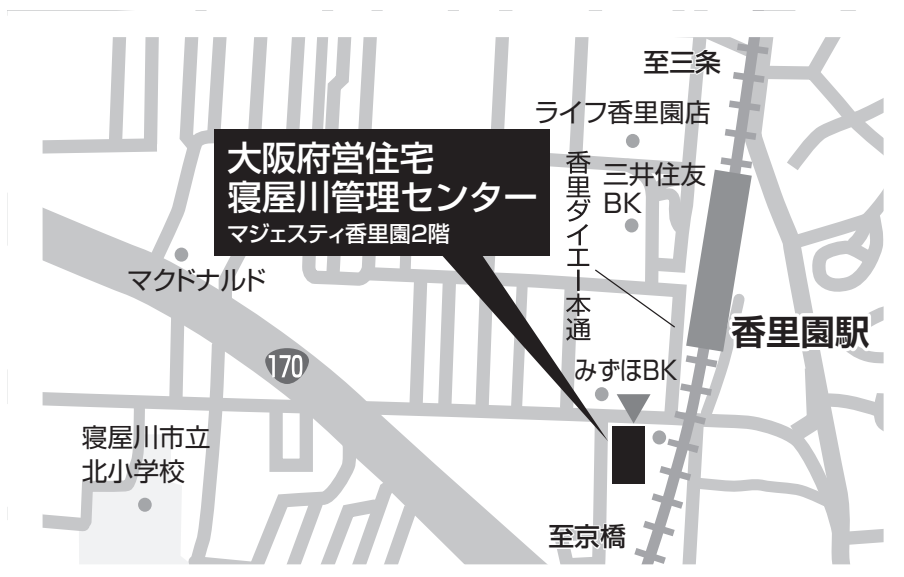

## 東大阪市内の府営住宅（大東朋来住宅を除く）

**G** 大阪府営住宅布施管理センター（近鉄住宅管理(株)）

〒577-0056 東大阪市長堂1丁目5番6号 布施駅前セントラルビル6階

電話 06-6789-0321

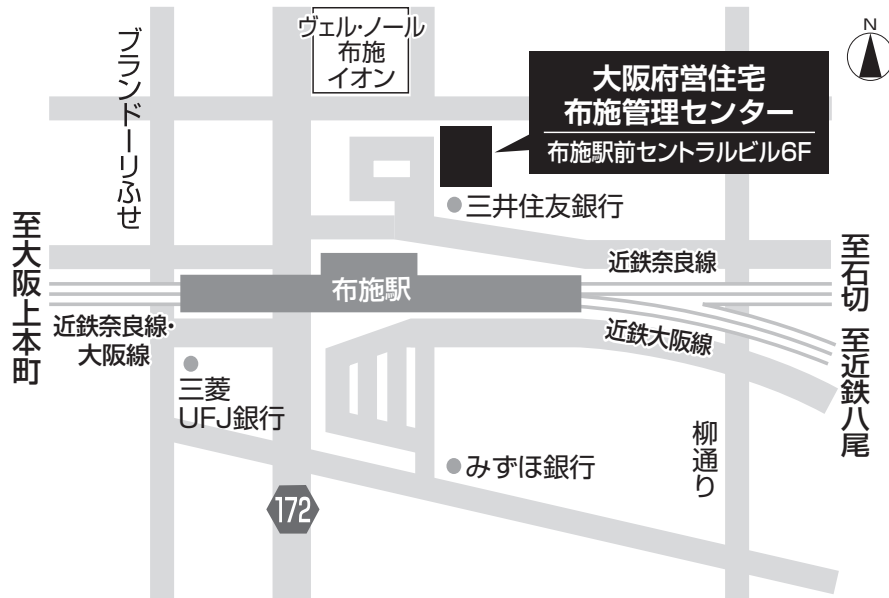

## 八尾市内・松原市内・柏原市内・羽曳野市内・藤井寺市内・富田林市内・河内長野市内・大阪狭山市内の府営住宅

**H** 大阪府営住宅藤井寺管理センター（日本管財(株)）

〒583-0026 藤井寺市春日丘1丁目8番5号 藤井寺駅前ビル3階

電話 072-930-1093



## 堺市(南区を除く)内・泉大津市内・和泉市内・高石市内・忠岡町内の府営住宅

**I** 大阪府営住宅堺東管理センター((株)東急コミュニティー)  
 〒590-0076 堺市堺区北瓦町1丁3番17号 堺東センタービル3階  
 電話 072-221-1083

### 大阪府営住宅 堺東管理センター (堺東センタービル3階)



## 堺市南区(泉北ニュータウン)内の府営住宅

**J** 大阪府営住宅泉北管理センター((株)東急コミュニティー)  
 〒590-0132 堺市南区原山台1丁1番2号 イーストナニワビル4階  
 電話 072-290-6073



岸和田市内・貝塚市内・泉佐野市内・泉南市内・阪南市内・熊取町内・田尻町内・岬町内の府営住宅

**K** 大阪府営住宅泉佐野管理センター（(株) 東急コミュニティー）  
〒598-0012 泉佐野市高松東1丁目10番37号 泉佐野センタービル7階  
電話 072-458-2852





## 府営住宅の抽選方法

府営住宅総合募集の抽選は、申込区分ごとに抽選を行うのではなく、1回の抽選で全ての申込区分の当選番号を決める「一連番号方式」とよばれる方法で行っています。具体的な例は次のとおりです。

例：最も申込みの多かった住戸の応募受付数が284であった場合、

- (1) まず、百の位の0から2までの玉3個を抽選機に入れ出た玉の順番が1、0、2でした。
- (2) 次に、十の位の0から9までの玉10個を抽選機に入れ、出た玉の順番が0、7、1、4、3、6、8、2、5、9でした。
- (3) 最後に一の位の0から9までの玉10個を抽選機に入れ、出た玉の順番が3、2、7、6、0、4、5、9、1、8でした。
- (4) 抽選の結果を表にすると次のとおりとなります。

順位	1	2	3	4	5	6	7	8	9	10
百の位	1	0	2							
十の位	0	7	1	4	3	6	8	2	5	9
一の位	3	2	7	6	0	4	5	9	1	8

- (5) 百の位、十の位、一の位の数字の順位が決まったので、数字を百の位から順に組み合わせていきます。

103、003、203、173、073、273、113、013、213、…… 198、098、298

- (6) 当選番号及び当選順位は、応募状況に応じ、抽選結果表に記録された数字の組み合わせによって決定します。

例えば、受付数が29（抽選番号が1番から29番まで）の住戸の場合

103、003、203、173、073、273、113、013、213 ……

当選

補欠

29より大きな抽選番号はありませんので、29より大きな数字は除外します。したがって当選番号は003番、補欠が013番となります。

「一連番号方式」は、多数に区分されたものを一連の抽選により迅速に処理できることから一般的に用いられており、他の自治体においても採用されている方法です。なお、抽選は公開で行っております。抽選日及び抽選会場については13～14ページをご覧ください。

## 大阪府内の市営住宅、町営住宅について

大阪府内には、府営住宅以外の公営住宅として、市営住宅や町営住宅があります。  
このページに掲載しているものは、府営住宅と同様に特定の市（町）内での在住や在勤を要件としない市（町）営住宅の募集の情報です。

入居を希望される場合は、市の担当課までお問合せください。

大阪市	
住宅名	大阪市営住宅
申込資格	新婚世帯・婚約者向け、子育て世帯向け、単身者向け、一般世帯向け申込区分の一部では、府内在住の方（住民票がある場合に限る。）も申込みできます。 〔その他の主な要件〕 ・同居親族があること（高齢、障がい等により一定の単身者向け申込資格に該当する方を除く） ・収入が一定額以下であること 等
募集時期	令和6年7月2日（火）から令和6年7月16日（火）まで （※このほかにも、例年2月・11月に募集があります。）
お問合せ先	大阪市営住宅募集センター 募集担当 電話（06）6882-7024
備 考	入居者を募集する具体的な住宅名、住戸タイプ、特徴については、募集時期に配布します「申込みのしおり」をご覧ください。

## MEMO







# MEMO

A series of horizontal dashed lines for writing.







# MEMO

-----

-----

-----

-----

-----

-----

-----

-----

-----

-----

-----

-----

-----

-----

-----

-----

-----

-----

-----

-----

-----

-----

## 個人情報の保護について

大阪府では、誰もが自分に関する情報を実効的にコントロールすることの大切さを認識し、個人情報を安全かつ適正に取り扱うため、「個人情報の保護に関する法律」及び「大阪府個人情報の保護に関する法律施行条例」に基づき、個人情報の保護について、次のような措置を講じております。

- **情報の制限**    **～目的達成のための必要限度を守ります～**  
個人情報は、あらかじめ取り扱う目的を明らかにしたうえで、原則として本人から収集します。
- **利用及び提供の制限**                                    **～収集した事務の目的以外に利用・提供しません～**  
事務の必要性から収集した個人情報は、目的外には利用・提供しません。
- **適正な管理**    **～個人情報の漏えいや滅失を防ぎます～**  
保有する個人情報は正確かつ最新の状態に保つよう努め、漏えいや滅失に対する防止措置を講じます。

なお、大阪府では、府営住宅の管理を適正かつ迅速に処理するため、事務処理に電算システムを導入しております。

**お問合せ先** ●大阪府都市整備部住宅建築局住宅経営室経営管理課(携来・導) ☎06-6941-0351 (代表)

# 令和6年度 大阪府営住宅募集一覧

募集区分	応募区分・対象者等	募集時期	対象住宅
総合募集 《抽選》	<ul style="list-style-type: none"> <li>◎ 一般世帯向け</li> <li>◎ 福祉世帯向け                             <ul style="list-style-type: none"> <li>・高齢者世帯 ・ひとり親世帯 ・障がい者世帯</li> <li>・ハンセン病療養所入所者等の世帯</li> <li>・犯罪被害者等の世帯 ・単身者、DV被害者</li> </ul> </li> <li>◎ 新婚・子育て世帯向け</li> <li>◎ 期限付入居住宅（若年者世帯向け）</li> <li>◎ 親子近居向け                             <ul style="list-style-type: none"> <li>・高齢の親世帯・障がい者世帯又は子育て世帯の日常のふれあいや援助ができるよう、近くの府営住宅への入居を希望する子世帯又は親世帯、DV被害者</li> </ul> </li> <li>◎ シルバーハウジング                             <ul style="list-style-type: none"> <li>・65歳以上の高齢者の2人世帯又は単身者</li> </ul> </li> <li>◎ 車いす常用者世帯向け                             <ul style="list-style-type: none"> <li>・身体障がい者手帳等の交付を受けている車いす常用者世帯</li> </ul> </li> </ul> <p>※申込みは1世帯につき、1通に限ります。 応募・申込区分が違って、重複申込みはできません。</p>	<p>4月</p> <p>6月</p> <p>8月</p> <p>10月</p> <p>12月</p> <p>2月</p>	新築あき家
	随時募集	<p>過去の総合募集において応募割れとなった住宅については、先着順に申込みを受付けます。</p> <p>※総合募集との重複申込みはできません。</p>	随時

## ■ 申込書の配布場所

- ・大阪府 都市整備部 住宅建築局 住宅経営室
- ・大阪府営住宅千里管理センター（(株)東急コミュニティー）
- ・大阪府営住宅高槻管理センター（(株)東急コミュニティー）
- ・大阪府営住宅枚方管理センター（近鉄住宅管理（株））
- ・大阪府営住宅村野管理センター（日本管財（株））
- ・大阪府営住宅大東朋来管理センター（日本管財（株））
- ・大阪府営住宅寝屋川管理センター（日本管財（株））
- ・大阪府営住宅布施管理センター（近鉄住宅管理（株））
- ・大阪府営住宅藤井寺管理センター（日本管財（株））
- ・大阪府営住宅堺東管理センター（(株)東急コミュニティー）
- ・大阪府営住宅泉北管理センター（(株)東急コミュニティー）
- ・大阪府営住宅泉佐野管理センター（(株)東急コミュニティー）
- ・各府民お問合せセンター情報プラザ（府税事務所内）
- ・府庁別館住宅相談室
- ・各市区町村の住宅担当課等
- ・大阪市立住まい情報センター（住情報プラザ）（休館日：火曜日）

リサイクル適性(A)

この印刷物は、印刷用の紙へリサイクルできます。