

# 総合募集

## 募集住宅一覧表

総合募集 1348戸	応募区分	新築	あき家
	一般世帯向け	—	389戸 P65～
	〔うち、事故住宅〕	—	(27戸) P89～
	子育て世帯向け	—	29戸 P94
	新婚・子育て世帯向け	—	344戸 P97～
	福祉世帯向け(単身者を含む)	—	554戸 P121～
	〔うち、事故住宅〕	—	(52戸) P154～
	親子近居向け(単身者を含む)	—	6戸 P161～
	シルバーハウジング(単身者を含む)	—	4戸 P167
	〔うち、事故住宅〕	—	(1戸) P167
	車いす常用者世帯向け(単身者を含む)	—	22戸 P169～
合計		—	1348戸

- ◎あき家住宅の入居予定者を決めるための「あき家募集」があります。
- ◎申込みは1世帯1通とします。2通以上申込みされた場合は、失格となります。
- ◎単身者の方は、福祉世帯向け募集、親子近居向け募集、シルバーハウジング又は車いす常用者世帯向け募集の入居人数が「1人以上」又は「1人専用」の申込区分から選んでください。
- ◎総合募集以外にも、過去の総合募集で応募割れがあった住宅については、先着順に随時受付しています。  
詳しくは、各管理センターにお問合せください（1～2ページ参照）。  
また、今回の総合募集で応募割れがあった住宅についても、受付（抽選）を行います。詳しくは、179～186ページをご覧ください。
- ◎住宅の建替予定に関するお問合せ先：  
大阪府 都市整備部 住宅建築局 住宅経営室 住宅整備課 電話06-6941-0351（代表）
- ◎泉大津市で発生した大規模火災の影響により一部住宅の募集を停止しております。

# 募集住宅一覧の見方と注意事項

## 募集住宅一覧表の見方

市区町名	入居人数	申込区分 住宅名 棟・号室	寝室数	浴槽	階層 エレベータ	所在地 〔交通機関〕	完成年度 (面積)	家賃額(円)		備考
								区分1 区分6	区分4 近傍同種家賃(参考)	
〇〇市	〇人以上	0000-00-0000-00 〇〇〇〇 〇〇棟〇〇〇号室	〇 寝室	有 ／ 無	〇階 エレベータ なし	〇〇〇〇〇〇 〔〇〇〇〇〇〇〇〇〕	S〇〇 0000 (〇㎡)	〇〇,〇〇〇円 程度	〇〇,〇〇〇円 程度	
								〇〇,〇〇〇円 程度	〇〇,〇〇〇円 程度	

**申込区分** 申込書に記入していただく下線部分のような12桁の数字です。  
(例1) 3309-11-0301-13 (桜塚 11棟301号室) (例2) 4008-04-0504-13 (牧野北 4棟504号室)

**寝室数**

- ・1寝室は、標準タイプで6畳の寝室がある住戸です。
- ・2寝室は、標準タイプで6畳、4.5畳の寝室がある住戸です。
- ・3寝室は、標準タイプで6畳、4.5畳、4.5畳の寝室がある住戸です。
- ・3L寝室は、標準タイプで6畳、4.5畳、4.5畳の寝室と20㎡程度のリビングがある住戸又は標準タイプで6畳、6畳、4.5畳の寝室と4.5畳の居間がある住戸です。
- ・4寝室は、標準タイプで6畳、4.5畳、4.5畳、4.5畳の寝室がある住戸です。

**浴槽**

- ・「有」は、浴槽の設置されている住戸です。
- ・「無」は、浴槽の設置されていない住戸です。

なお、浴室スペースがあり、浴槽の設置されていない住戸について、下記の注意事項をご覧ください。

**階層** 募集住戸の階層です。

**エレベータ**

- ・エレベータ停止は、中層又は高層住宅でエレベータが停止する階です。
- ・エレベータ停止（半階段あり）は、階段の踊り場部分にエレベータの停止する住宅です。エレベータから住戸内に入るまでに、半階段階段の昇降が必要となります。
- ・エレベータ通過は、中層又は高層住宅でエレベータが通過する階です。
- ・エレベータなしは、エレベータのない中層住宅です。

**面積** 住戸の専用部分のおおよその面積です。廊下、階段、バルコニー部分は含んでいません。

**家賃** 区分1、区分4、区分6は、入居者の月収額などをもとに法令の規定により算出した家賃のことで、入居者の皆様に月々払っていただく家賃の目安になります。

- ・区分1は、申込世帯の月収額が104,000円以下の場合の家賃（最低額の家賃）
- ・区分4は、申込世帯の月収額が139,001円～158,000円の場合（最高額の家賃※裁量世帯を除く）
- ・区分6は、申込世帯の月収額が186,001円～214,000円の場合（裁量世帯の最高額の家賃）
- ・近傍同種家賃（参考）は、工事費などをもとに法令の規定により算出した家賃で、近傍の同種の民間家賃相当額になります。（月々支払っていただく家賃額ではありません。）

※申込世帯の月収額は31～32ページの月収額計算表で計算してください。  
また、家賃額は、毎年度見直しを行いますので変更になる場合があります。

## 注意事項

### ●浴槽・風呂釜、及び洗濯機の設置について

#### ◎リース浴槽

募集住宅一覧表で、浴槽「無」となっている住戸で、備考欄に「リース浴槽設置住戸」と記載された住戸は、大阪ガス㈱の浴槽・風呂釜のメンテナンスリース制度を原則、利用していただくことになります。（リース浴槽を撤去し、府が設置することは出来ませんので、ご注意ください。）

浴槽・風呂釜の月額リース料金は3,300円～4,600円（税込）程度です。（保証金10,000円が別途必要です。）ただし、リース事業の運営状況等により、リース料金を改定することがあります。

◎上記、リース浴槽設置住戸以外の、浴槽「無」となっている住戸には、入居者が決定し入居までに、風呂設備を大阪府の費用負担により設置します。そのため、入居者の皆様のご負担で、浴槽を設置する必要がございません。

なお、年度末（1月から3月まで）の申込みにつきましては、補修工期の関係上、入居時期に影響が出る可能性がありますので、あらかじめご了承ください。

また、各募集住宅一覧表の募集住戸ごとに記載された家賃額（円）に加え、家賃ががあります。

・「バランス釜タイプ」と「バックイン型タイプ」の浴槽は、それぞれ、次の写真のようなものとなります（バックイン型タイプの浴槽とは、バランス釜タイプに比べ、浴槽が広く、高さも低いタイプとなります。）。

・各募集住宅一覧表の備考欄に浴槽タイプの記載が無い住戸については、その住戸に適した浴槽タイプとなるため、浴槽タイプを選択することはできません。

なお、一部の住宅では、室内に洗濯機の設置スペースが確保できない住戸タイプがありますので、ご注意ください。

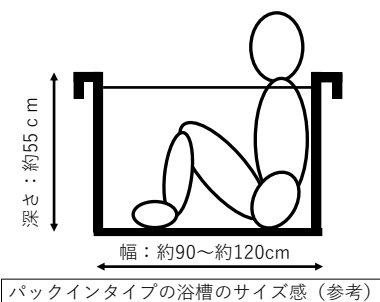
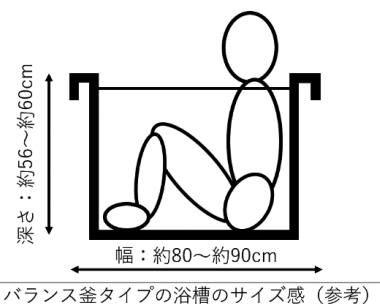

## ●中層エレベータ設置について

募集時点において、エレベータ（EV）設置予定の募集住戸、又はエレベータ設置工事中の住宅の募集住戸については、募集住宅一覧表の募集住戸の備考欄に、「EV設置予定」もしくは「EV工事中」と記載しています。

エレベータ（EV）設置予定とは・・・ 募集時点において、エレベータ設置を予定している住戸です。

- ・検討の結果、エレベータが設置されない場合があります。
- ・入居時にはエレベータ設置工事を開始している場合があります。

エレベータ（EV）工事中とは・・・ 募集時点において、エレベータ設置工事中（工事を予定しているものも含みます。）の住宅にある住戸です。

※エレベータを利用する場合に半階分の階段の昇降が必要となる住戸があります。また、エレベータが設置された場合でも、エレベータが停止しない階があります。

※エレベータが設置された場合、家賃及び共益費が上昇することがあります。

※エレベータ設置工事中の場合又は今後エレベータ設置工事が行われた場合、下記の影響が生じるおそれがありますので、申込みの際にはご注意ください。

お問合せ先：大阪府 都市整備部 住宅建築局 住宅経営室 施設保全課 電話：06-6941-0351（代表）

## ※中層エレベータ設置に係る工事に伴う影響は、以下のようなものがあります。

- ・騒音、振動、ほこり、臭気が発生します。
- ・ダンプ車やコンクリートミキサー車など大型工事車両が敷地内を通行します。
- ・ごみ置場、駐輪場が工事区域にあるため、仮設のものを利用いただく場合があります。
- ・広場等を監督員事務所や資材置場、残土の仮置場などで使用場合があります。
- ・駐車場が工事区域にあるため、新規契約を停止している場合があります。
- ・工事区域にある住棟へは、車は寄り付けません。また、仮設通路を設置するため通行しにくい場合があります。
- ・電気、電話、ケーブルテレビ、インターネット、電化製品（エアコン等）、給排水、ガスについて一時的に使用できない場合があります。なお、停電時はエレベータが利用できません。
- ・工事期間中、バルコニーは使用できない場合がありますので、①～②についてご注意ください。

① 私物移動にかかる費用は、入居者負担となります。

② 中層エレベーター設置工事に伴い、パラボラアンテナの位置の変更が必要な場合があります。また、エレベーター棟の設置位置によってBS、CS放送等が視聴できなくなる場合があります。

なお、パラボラアンテナの取り外し・取付けの費用に関しては入居者負担となります。

※入居後工事を理由とした住宅替えはできません。

# 府営住宅の間取り例（標準タイプ）

これは一般的な例示であって、必ずしもこのような間取りになっているとは限りません。

## 2寝室住宅

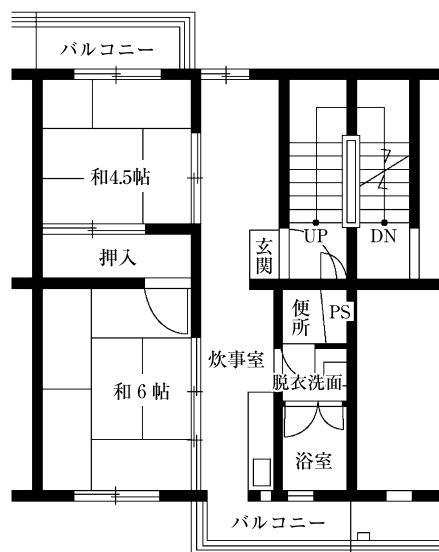
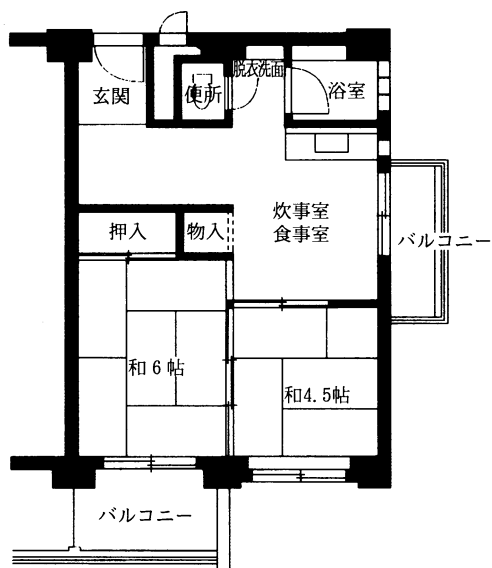

## 3寝室住宅

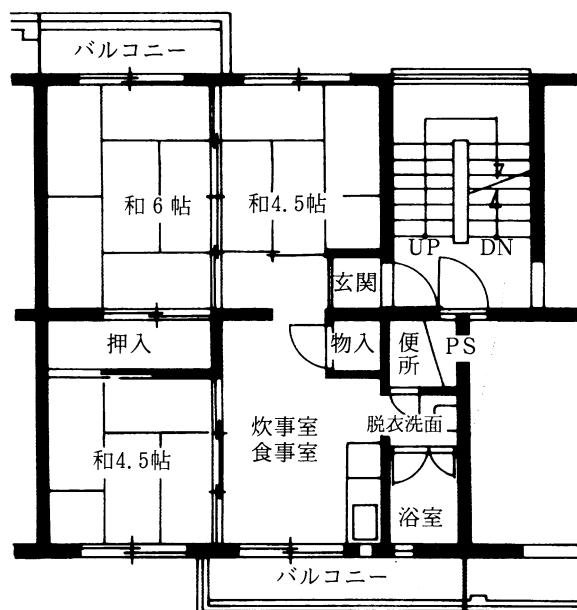
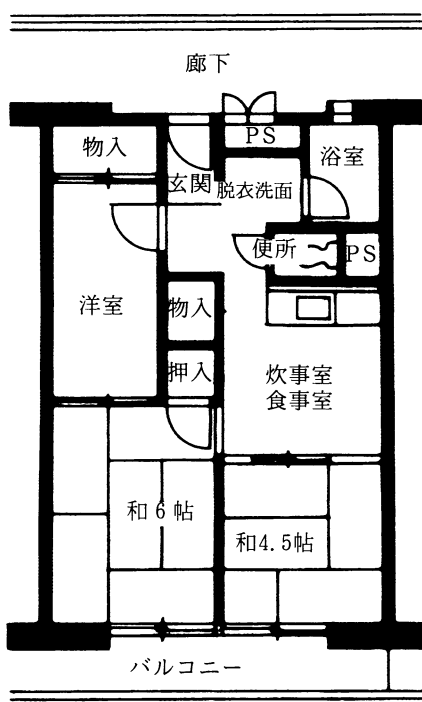

## 一般世帯向け 募集住宅一覧表

(あ き 家)

(事 故 住 宅)

※申込資格は、37ページをご覧ください。

※この応募区分は、単身者の方は申込みはできません。

## 一般世帯向けあき家募集住宅一覧表

お問合せ先の所在地・電話番号については、1～2ページをご参照ください。

<div> <div>A</div> <div>問合先 株式会社東急コミュニティー 大阪府営住宅千里管理センター</div> </div>										
市区町名	入居人数	申込区分 住宅名 棟・号室	寝室数	浴槽	階層 エレベータ	所在地 〔交通機関〕	完成年度 (面積)	家賃額(円)		備 考
								区分1 区分6	区分4 近隣同種家賃(参考)	
豊中市	2人以上	3310-04-0104-13 庄内 04棟0104号室	2 寝室	無	1階	豊中市三和町3丁目 〔阪急宝塚線庄内駅 徒歩約15分〕	S48 1973 (39㎡)	13,900円 程度	20,700円 程度	浴槽について(必ずP9.P61.62をご覧ください)
	2人以上	3313-01-0404-13 豊中島江 01棟0404号室	3 寝室	無	4階 エレベータ停止	豊中市島江町1丁目 〔阪急宝塚線庄内駅 徒歩約19分〕	S62 1987 (60㎡)	25,200円 程度	37,500円 程度	浴槽について(必ずP9.P61.62をご覧ください)、駐車場の新規契約を一部停止中
	2人以上	3313-09-0306-13 豊中島江 09棟0306号室	3 寝室	無	3階 エレベータなし	豊中市島江町1丁目 〔阪急宝塚線庄内駅 徒歩約19分〕	S58 1983 (60㎡)	23,300円 程度	34,700円 程度	リース浴槽設置住戸(バックイン型)(必ずP9.P61.62をご覧ください)、駐車場の新規契約を一部停止中
	2人以上	3313-13-0702-13 豊中島江 13棟0702号室	3 寝室	有	7階 エレベータ通過	豊中市島江町1丁目 〔阪急宝塚線庄内駅 徒歩約19分〕	S58 1983 (61㎡)	24,000円 程度	35,800円 程度	バランス釜タイプ(必ずP9.P61.62をご覧ください)、駐車場の新規契約を一部停止中
	2人以上	3314-03-0301-13 豊中春日 03棟0301号室	3 寝室	無	3階 エレベータなし	豊中市春日町4丁目 〔阪急箕面線桜井駅 徒歩約16分〕	S60 1985 (60㎡)	24,300円 程度	36,200円 程度	リース浴槽設置住戸(バックイン型)(必ずP9.P61.62をご覧ください)
	4人以上	3314-04-0204-13 豊中春日 04棟0204号室	4 寝室	無	2階 エレベータなし	豊中市春日町4丁目 〔阪急箕面線桜井駅 徒歩約16分〕	S62 1987 (71㎡)	29,300円 程度	43,600円 程度	浴槽について(必ずP9.P61.62をご覧ください)
	2人以上	3314-11-0202-13 豊中春日 11棟0202号室	3 寝室	無	2階 エレベータなし	豊中市春日町4丁目 〔阪急箕面線桜井駅 徒歩約16分〕	S60 1985 (60㎡)	24,000円 程度	35,700円 程度	浴槽について(必ずP9.P61.62をご覧ください)
	2人以上	3314-16-0302-13 豊中春日 16棟0302号室	3 寝室	有	3階 エレベータなし	豊中市春日町4丁目 〔阪急箕面線桜井駅 徒歩約16分〕	S63 1988 (60㎡)	25,100円 程度	37,500円 程度	
	2人以上	3315-01-0401-13 豊中上津島 01棟0401号室	3 寝室	無	4階 エレベータなし	豊中市上津島1丁目 〔阪急宝塚線庄内駅→阪急バス庄内駅前→今在家町〕	S59 1984 (56㎡)	22,200円 程度	33,000円 程度	リース浴槽設置住戸(バックイン型)(必ずP9.P61.62をご覧ください)
	2人以上	3319-04-0503-13 豊中新千里北 04棟0503号室	3 寝室	有	5階 エレベータ停止	豊中市新千里北町3丁目 〔北大阪急行千里中央駅 徒歩約15分〕	R03 2021 (59㎡)	31,700円 程度	47,300円 程度	
池田市	2人以上	3320-06-0503-13 豊中新千里東 06棟0503号室	2 寝室	有	5階 エレベータ停止	豊中市新千里東町3丁目 〔北大阪急行千里中央駅 徒歩約16分〕	R04 2022 (49㎡)	26,800円 程度	39,900円 程度	
	4人以上	3403-01-0401-13 池田伏尾台 01棟0401号室	4 寝室	無	4階 エレベータなし	池田市伏尾台2丁目 〔阪急宝塚線池田駅→阪急バス池田(西のりば)→伏尾台センター〕	S57 1982 (73㎡)	24,300円 程度	36,100円 程度	浴槽について(必ずP9.P61.62をご覧ください)
	2人以上	3403-04-0202-13 池田伏尾台 04棟0202号室	3 寝室	無	2階 エレベータなし	池田市伏尾台2丁目 〔阪急宝塚線池田駅→阪急バス池田(西のりば)→伏尾台センター〕	S57 1982 (63㎡)	21,800円 程度	32,500円 程度	浴槽について(必ずP9.P61.62をご覧ください)
	4人以上	3403-07-0209-13 池田伏尾台 07棟0209号室	4 寝室	無	2階 エレベータなし	池田市伏尾台2丁目 〔阪急宝塚線池田駅→阪急バス池田(西のりば)→伏尾台センター〕	S57 1982 (73㎡)	24,600円 程度	36,600円 程度	浴槽について(必ずP9.P61.62をご覧ください)
	2人以上	3504-06-0504-13 吹田山田西 06棟0504号室	3 寝室	有	5階 エレベータなし	吹田市山田西2丁目 〔阪急千里線南千里駅→阪急バス南千里→佐竹台6丁目〕	S56 1981 (60㎡)	25,100円 程度	37,400円 程度	
	2人以上	3507-01-0712-13 吹田川園 01棟0712号室	3 寝室	無	7階 エレベータ停止	吹田市川園町 〔阪急京都線相川駅 徒歩約13分〕	H08 1996 (60㎡)	28,500円 程度	42,400円 程度	リース浴槽設置住戸(バックイン型)(必ずP9.P61.62をご覧ください)
								49,300円 程度	66,200円 程度	
								56,000円 程度	91,500円 程度	



# 一般世帯向けあき家募集住宅一覧表

お問合せ先の所在地・電話番号については、  
1～2ページをご参照ください。

一般世帯向け

<div> <div>A</div> <div>問合先 株式会社東急コミュニティー 大阪府営住宅千里管理センター</div> </div>										
市区町名	入居人数	申込区分 住宅名 棟・号室	寝室数	浴槽	階層 エレベータ	所在地 〔交通機関〕	完成年度 (面積)	家賃額(円)		備 考
								区分1 区分6	区分4 近隣同種家賃(参考)	
吹田 市	2人以上	3507-02-0409-13 吹田川園 02棟0409号室	3 寝室	無	4階 エレベータ 停止	吹田市川園町 〔阪急京都線相川駅 徒歩約13分〕	H08 1996 (63㎡)	30,100円 程度 59,000円 程度	44,800円 程度 95,100円 程度	リース浴槽設置住戸 (バックイン型)(必ず P9,P61,62をご 覧ください)
	2人以上	3507-02-0711-13 吹田川園 02棟0711号室	3 寝室	無	7階 エレベータ 停止	吹田市川園町 〔阪急京都線相川駅 徒歩約13分〕	H08 1996 (63㎡)	30,100円 程度 59,000円 程度	44,800円 程度 95,200円 程度	リース浴槽設置住戸 (バックイン型)(必ず P9,P61,62をご 覧ください)
	2人以上	3507-03-0712-13 吹田川園 03棟0712号室	3 寝室	無	7階 エレベータ 停止	吹田市川園町 〔阪急京都線相川駅 徒歩約13分〕	H08 1996 (59㎡)	28,400円 程度 55,700円 程度	42,200円 程度 96,100円 程度	リース浴槽設置住戸 (バックイン型)(必ず P9,P61,62をご 覧ください)
	2人以上	3507-03-0812-13 吹田川園 03棟0812号室	3 寝室	無	8階 エレベータ 停止	吹田市川園町 〔阪急京都線相川駅 徒歩約13分〕	H08 1996 (59㎡)	28,400円 程度 55,700円 程度	42,200円 程度 96,100円 程度	浴槽について(必ず P9,P61,62をご 覧ください)
	2人以上	3507-03-1012-13 吹田川園 03棟1012号室	3 寝室	無	10階 エレベータ 停止	吹田市川園町 〔阪急京都線相川駅 徒歩約13分〕	H08 1996 (59㎡)	28,400円 程度 55,700円 程度	42,200円 程度 95,900円 程度	リース浴槽設置住戸 (バックイン型)(必ず P9,P61,62をご 覧ください)
	2人以上	3507-04-0403-13 吹田川園 04棟0403号室	3 寝室	無	4階 エレベータ 停止	吹田市川園町 〔阪急京都線相川駅 徒歩約13分〕	H08 1996 (60㎡)	28,500円 程度 56,000円 程度	42,400円 程度 91,200円 程度	リース浴槽設置住戸 (バックイン型)(必ず P9,P61,62をご 覧ください)
	2人以上	3507-07-0201-13 吹田川園 07棟0201号室	3 寝室	無	2階 エレベータ 通過	吹田市川園町 〔阪急京都線相川駅 徒歩約13分〕	H03 1991 (60㎡)	27,600円 程度 54,300円 程度	41,200円 程度 80,200円 程度	浴槽について(必ず P9,P61,62をご 覧ください)
	2人以上	3507-07-0504-13 吹田川園 07棟0504号室	3 寝室	無	5階 エレベータ 通過	吹田市川園町 〔阪急京都線相川駅 徒歩約13分〕	H03 1991 (60㎡)	27,600円 程度 54,300円 程度	41,200円 程度 80,200円 程度	浴槽について(必ず P9,P61,62をご 覧ください)
	2人以上	3507-07-0707-13 吹田川園 07棟0707号室	3 寝室	無	7階 エレベータ 停止	吹田市川園町 〔阪急京都線相川駅 徒歩約13分〕	H03 1991 (60㎡)	27,600円 程度 54,200円 程度	41,100円 程度 78,700円 程度	浴槽について(必ず P9,P61,62をご 覧ください)
	2人以上	3507-11-0604-13 吹田川園 11棟0604号室	3 寝室	無	6階 エレベータ 通過	吹田市川園町 〔阪急京都線相川駅 徒歩約13分〕	H03 1991 (60㎡)	27,700円 程度 54,300円 程度	41,200円 程度 81,000円 程度	浴槽について(必ず P9,P61,62をご 覧ください)
	2人以上	3507-13-1002-13 吹田川園 13棟1002号室	3 寝室	無	10階 エレベータ 停止	吹田市川園町 〔阪急京都線相川駅 徒歩約13分〕	H06 1994 (60㎡)	28,500円 程度 55,900円 程度	42,400円 程度 98,900円 程度	リース浴槽設置住戸 (バックイン型)(必ず P9,P61,62をご 覧ください)
	2人以上	3515-06-0303-13 千里青山台 06棟0303号室	3 寝室	有	2階 エレベータ なし	吹田市青山台2丁目 〔阪急千里線北千里駅 徒歩約12分〕	S39 1964 (59㎡)	22,200円 程度 43,600円 程度	33,000円 程度 60,600円 程度	
	2人以上	3515-08-0203-13 千里青山台 08棟0203号室	3 寝室	無	2階 エレベータ なし	吹田市青山台2丁目 〔阪急千里線北千里駅 徒歩約12分〕	S39 1964 (60㎡)	21,000円 程度 41,300円 程度	31,300円 程度 57,600円 程度	リース浴槽設置住戸 (バックイン型)(必ず P9,P61,62をご 覧ください)
	2人以上	3518-39-0201-13 千里高野台 39棟0201号室	3 寝室	無	2階 エレベータ なし	吹田市高野台2丁目 〔阪急千里線南千里駅 徒歩約15分〕	H01 1989 (60㎡)	27,700円 程度 54,400円 程度	41,200円 程度 83,800円 程度	浴槽について(必ず P9,P61,62をご 覧ください)
	2人以上	3518-39-0203-13 千里高野台 39棟0203号室	3 寝室	無	2階 エレベータ なし	吹田市高野台2丁目 〔阪急千里線南千里駅 徒歩約15分〕	H01 1989 (60㎡)	27,700円 程度 54,400円 程度	41,200円 程度 83,800円 程度	浴槽について(必ず P9,P61,62をご 覧ください)
	2人以上	3518-90-0205-13 千里高野台 90棟0205号室	3 寝室	有	2階 エレベータ なし	吹田市高野台4丁目 〔阪急千里線南千里駅 徒歩約15分〕	H03 1991 (60㎡)	28,400円 程度 55,800円 程度	42,300円 程度 98,300円 程度	

## 一般世帯向けあき家募集住宅一覧表

お問合せ先の所在地・電話番号については、1～2ページをご参照ください。

A 問合先 株式会社東急コミュニティー 大阪府営住宅千里管理センター										
市区町名	入居人数	申込区分 住宅名 棟・号室	寝室数	浴槽	階層 エレベータ	所在地 〔交通機関〕	完成年度 (面積)	家賃額(円)		備 考
								区分1 区分6	区分4 近隣同種家賃(参考)	
吹田	2人以上	3519-15-0305-13 千里佐竹台 15棟0305号室	3 寝室	無	3階 エレベータ なし	吹田市佐竹台2丁目 〔阪急千里線南千里駅 徒歩 約7分〕	H03 1991 (60㎡)	28,100円 程度	41,900円 程度	リース浴槽設置住戸 (パックイン型)(必ず P9,P61,62をご 覧ください)
	4人以上	3520-02-0605-13 吹田佐竹台 02棟0605号室	4 寝室	有	5階 エレベータ 停止	吹田市佐竹台2丁目 〔阪急千里線南千里駅 徒歩 約10分〕	H23 2011 (72㎡)	55,200円 程度	98,500円 程度	
	2人以上	3521-05-0506-13 吹田高野台 05棟0506号室	2 寝室	有	5階 エレベータ 停止	吹田市高野台1丁目 〔阪急千里線南千里駅 徒歩 約15分〕	H29 2017 (49㎡)	38,300円 程度	57,000円 程度	駐車場の新規契約を 一部停止中
	4人以上	3522-03-0903-13 吹田藤白台 03棟0903号室	4 寝室	有	9階 エレベータ 停止	吹田市藤白台3丁目 〔阪急千里線北千里駅 徒歩 約6分〕	H24 2012 (72㎡)	75,200円 程度	112,100円 程度	
	2人以上	3526-03-1001-13 吹田桃山台 03棟1001号室	3 寝室	有	10階 エレベータ 停止	吹田市桃山台1丁目 〔北大阪急行桃山台駅 徒歩 約11分〕	R04 2022 (59㎡)	27,000円 程度	40,200円 程度	駐車場の新規契約を 一部停止中
								53,000円 程度	106,400円 程度	
								38,500円 程度	57,300円 程度	
								75,500円 程度	96,300円 程度	
								34,100円 程度	50,700円 程度	
								66,900円 程度	117,800円 程度	

B 問合先 株式会社東急コミュニティー 大阪府営住宅高槻管理センター										
市区町名	入居人数	申込区分 住宅名 棟・号室	寝室数	浴槽	階層 エレベータ	所在地 〔交通機関〕	完成年度 (面積)	家賃額(円)		備 考
								区分1 区分6	区分4 近隣同種家賃(参考)	
高槻市	2人以上	3708-02-0503-13 高槻芝生 02棟0503号室	3 寝室	無	5階 エレベータ なし	高槻市芝生町2丁目 〔阪急京都線富田駅→市バス 阪急富田駅→芝生住宅〕	H02 1990 (60㎡)	24,600円 程度	36,600円 程度	浴槽について(必ず P9,P61,62をご 覧ください)
	2人以上	3708-09-0504-13 高槻芝生 09棟0504号室	3 寝室	有	5階 エレベータ なし	高槻市芝生町2丁目 〔阪急京都線富田駅→市バス 阪急富田駅→芝生住宅〕	H03 1991 (60㎡)	48,300円 程度	63,800円 程度	
	4人以上	3708-11-0101-13 高槻芝生 11棟0101号室	4 寝室	無	1階	高槻市芝生町2丁目 〔阪急京都線富田駅→市バス 阪急富田駅→芝生住宅〕	H03 1991 (71㎡)	25,500円 程度	38,000円 程度	浴槽について(必ず P9,P61,62をご 覧ください)
	2人以上	3708-15-0401-13 高槻芝生 15棟0401号室	3 寝室	無	4階 エレベータ なし	高槻市芝生町2丁目 〔阪急京都線富田駅→市バス 阪急富田駅→芝生住宅〕	H05 1993 (59㎡)	50,100円 程度	75,800円 程度	
	2人以上	3708-16-0203-13 高槻芝生 16棟0203号室	3 寝室	有	2階 エレベータ なし	高槻市芝生町2丁目 〔阪急京都線富田駅→市バス 阪急富田駅→芝生住宅〕	H05 1993 (60㎡)	30,400円 程度	45,300円 程度	浴槽について(必ず P9,P61,62をご 覧ください)
	4人以上	3708-20-0501-13 高槻芝生 20棟0501号室	4 寝室	無	5階 エレベータ なし	高槻市芝生町2丁目 〔阪急京都線富田駅→市バス 阪急富田駅→芝生住宅〕	H05 1993 (71㎡)	59,700円 程度	85,200円 程度	
	2人以上	3708-27-0204-13 高槻芝生 27棟0204号室	3 寝室	無	2階 エレベータ 停止	高槻市芝生町2丁目 〔阪急京都線富田駅→市バス 阪急富田駅→芝生住宅〕	H09 1997 (63㎡)	25,700円 程度	38,300円 程度	浴槽について(必ず P9,P61,62をご 覧ください)
	2人以上	3708-27-0209-13 高槻芝生 27棟0209号室	3 寝室	無	2階 エレベータ 停止	高槻市芝生町2丁目 〔阪急京都線富田駅→市バス 阪急富田駅→芝生住宅〕	H09 1997 (63㎡)	50,500円 程度	80,000円 程度	
	2人以上	3708-27-0701-13 高槻芝生 27棟0701号室	3 寝室	無	7階 エレベータ 停止	高槻市芝生町2丁目 〔阪急京都線富田駅→市バス 阪急富田駅→芝生住宅〕	H09 1997 (63㎡)	26,500円 程度	39,400円 程度	浴槽について(必ず P9,P61,62をご 覧ください)
								52,000円 程度	87,100円 程度	
								30,900円 程度	46,000円 程度	浴槽について(必ず P9,P61,62をご 覧ください)
								60,700円 程度	96,000円 程度	
								28,000円 程度	41,600円 程度	浴槽について(必ず P9,P61,62をご 覧ください)
								54,900円 程度	102,300円 程度	
								28,000円 程度	41,600円 程度	浴槽について(必ず P9,P61,62をご 覧ください)
								54,900円 程度	102,300円 程度	
								28,000円 程度	41,600円 程度	浴槽について(必ず P9,P61,62をご 覧ください)
								54,900円 程度	102,300円 程度	





# 一般世帯向けあき家募集住宅一覧表

お問合せ先の所在地・電話番号については、1～2ページをご参照ください。

一般世帯向け

<div> <div>B</div> <div>問合先 株式会社東急コミュニティー 大阪府営住宅高槻管理センター</div> </div>										
市区町名	入居人数	申込区分 住宅名 棟・号室	寝室数	浴槽	階層 エレベータ	所在地 〔交通機関〕	完成年度 (面積)	家賃額(円)		備 考
								区分1 区分6	区分4 近隣同種家賃(参考)	
高槻市	2人以上	3708-28-0311-13 高槻芝生 28棟0311号室	3 寝室	無	3階 エレベータ 停止	高槻市芝生町2丁目 〔阪急京都線富田駅→市バス 阪急富田駅→芝生住宅〕	H09 1997 (63㎡)	28,000円 程度 54,900円 程度	41,600円 程度 101,100円 程度	リース浴槽設置住戸 (バックイン型)(必ず P9.P61.62をご 覧ください)
	2人以上	3715-02-0203-13 高槻五領 02棟0203号室	3 寝室	無	2階 エレベータ なし	高槻市五領町 〔阪急京都線上牧駅 徒歩約 13分〕	S59 1984 (60㎡)	21,000円 程度 41,300円 程度	31,300円 程度 61,400円 程度	浴槽について(必ず P9.P61.62をご 覧ください)
	2人以上	3716-08-0205-13 高槻沢良木 08棟0205号室	3 寝室	無	2階 エレベータ なし	高槻市沢良木町 〔阪急京都線高槻市駅 徒歩 約10分〕	H02 1990 (61㎡)	26,200円 程度 51,500円 程度	39,100円 程度 78,600円 程度	リース浴槽設置住戸 (バックイン型)(必ず P9.P61.62をご 覧ください)
	2人以上	3716-13-0301-13 高槻沢良木 13棟0301号室	3 寝室	無	3階 エレベータ なし	高槻市千代田町 〔阪急京都線高槻市駅 徒歩 約10分〕	H03 1991 (61㎡)	26,200円 程度 51,500円 程度	39,100円 程度 88,900円 程度	リース浴槽設置住戸 (バックイン型)(必ず P9.P61.62をご 覧ください)
	2人以上	3717-03-0201-13 高槻栄町 03棟0201号室	3 寝室	無	2階 エレベータ なし	高槻市栄町1丁目 〔阪急京都線富田駅 徒歩約 15分〕	S62 1987 (60㎡)	24,200円 程度 47,500円 程度	36,000円 程度 74,200円 程度	浴槽について(必ず P9.P61.62をご 覧ください)
	2人以上	3719-06-0202-13 高槻天川 06棟0202号室	2 寝室	無	2階 エレベータ なし	高槻市天川町 〔阪急京都線高槻市駅 徒歩 約16分〕	H05 1993 (48㎡)	21,100円 程度 41,500円 程度	31,400円 程度 85,900円 程度	リース浴槽設置住戸 (バックイン型)(必ず P9.P61.62をご 覧ください)
	2人以上	3720-04-0302-13 高槻津之江 04棟0302号室	3 寝室	無	3階 エレベータ なし	高槻市津之江町3丁目 〔阪急京都線富田駅→市バス 阪急富田駅→三中前〕	H06 1994 (60㎡)	26,300円 程度 51,600円 程度	39,100円 程度 97,500円 程度	浴槽について(必ず P9.P61.62をご 覧ください)
	2人以上	3721-02-0105-13 高槻深沢 02棟0105号室	3 寝室	有	1階	高槻市深沢町2丁目 〔阪急京都線高槻市駅→市バ ス阪急高槻駅→深沢住宅〕	H15 2003 (62㎡)	27,800円 程度 54,700円 程度	41,500円 程度 85,200円 程度	
	2人以上	3721-02-0711-13 高槻深沢 02棟0711号室	2 寝室	有	7階 エレベータ 停止	高槻市深沢町2丁目 〔阪急京都線高槻市駅→市バ ス阪急高槻駅→深沢住宅〕	H15 2003 (52㎡)	23,400円 程度 45,900円 程度	34,800円 程度 71,500円 程度	
三島郡 島本町	2人以上	3722-30-0806-13 高槻芝生 30棟0806号室	2 寝室	有	8階 エレベータ 停止	高槻市芝生町2丁目 〔阪急京都線富田駅→市バス 阪急富田駅→芝生住宅〕	H19 2007 (52㎡)	24,300円 程度 47,600円 程度	36,100円 程度 67,100円 程度	
	2人以上	5405-02-0105-13 摂津正雀 02棟0105号室	3 寝室	無	1階	摂津市正雀本町1丁目 〔阪急京都線正雀駅 徒歩約4 分〕	H02 1990 (60㎡)	26,300円 程度 51,700円 程度	39,200円 程度 87,000円 程度	浴槽について(必ず P9.P61.62をご 覧ください)
	2人以上	8102-01-0202-13 島本江川 01棟0202号室	3 寝室	無	2階 エレベータ 停止	三島郡島本町江川1丁目 〔阪急京都線水無瀬駅 徒歩 約12分〕	H03 1991 (63㎡)	26,800円 程度 52,600円 程度	39,900円 程度 82,900円 程度	浴槽について(必ず P9.P61.62をご 覧ください)
	2人以上	8102-03-0501-13 島本江川 03棟0501号室	3 寝室	無	5階 エレベータ 停止	三島郡島本町江川1丁目 〔阪急京都線水無瀬駅 徒歩 約12分〕	H03 1991 (63㎡)	26,800円 程度 52,600円 程度	39,900円 程度 87,000円 程度	浴槽について(必ず P9.P61.62をご 覧ください)
	2人以上	8102-11-0205-13 島本江川 11棟0205号室	3 寝室	無	2階 エレベータ なし	三島郡島本町江川1丁目 〔阪急京都線水無瀬駅 徒歩 約12分〕	S62 1987 (60㎡)	23,600円 程度 46,300円 程度	35,100円 程度 75,100円 程度	リース浴槽設置住戸 (バックイン型)(必ず P9.P61.62をご 覧ください)
	2人以上	8102-18-0203-13 島本江川 18棟0203号室	3 寝室	無	2階 エレベータ なし	三島郡島本町江川1丁目 〔阪急京都線水無瀬駅 徒歩 約12分〕	S60 1985 (60㎡)	23,300円 程度 45,700円 程度	34,600円 程度 59,500円 程度	リース浴槽設置住戸 (バックイン型)(必ず P9.P61.62をご 覧ください)、EV設置予 定(必ずP62をご 覧ください)
	2人以上	8102-18-0204-13 島本江川 18棟0204号室	3 寝室	無	2階 エレベータ なし	三島郡島本町江川1丁目 〔阪急京都線水無瀬駅 徒歩 約12分〕	S60 1985 (60㎡)	23,100円 程度 45,400円 程度	34,400円 程度 58,100円 程度	浴槽について(必ず P9.P61.62をご 覧ください)、EV設置予 定(必ずP62をご 覧ください)
	2人以上									
	2人以上									

## 一般世帯向けあき家募集住宅一覧表

お問合せ先の所在地・電話番号については、1～2ページをご参照ください。

<div> <div>C</div> <div>問合先 株式会社東急コミュニティー 大阪府営住宅守口管理センター</div> </div>										
市区町名	入居人数	申込区分 住宅名 棟・号室	寝室数	浴槽	階層 エレベータ	所在地 〔交通機関〕	完成年度 (面積)	家賃額(円)		備 考
								区分1 区分6	区分4 近隣同種家賃(参考)	
守口市	2人以上	3910-03-0306-13 守口淀江 03棟0306号室	3 寝室	無	3階 エレベータ なし	守口市淀江町 〔地下鉄谷町線守口駅→京阪バス地下鉄守口→八雲小学校前〕	S57 1982 (57㎡)	26,200円 程度	39,000円 程度	浴槽について(必ずP9.P61.62をご覧ください)
	4人以上	3910-07-0108-13 守口淀江 07棟0108号室	4 寝室	有	1階	守口市淀江町 〔地下鉄谷町線守口駅→京阪バス地下鉄守口→八雲小学校前〕	S58 1983 (70㎡)	33,300円 程度	49,500円 程度	バランス釜タイプ(必ずP9.P61.62をご覧ください)
	2人以上	3911-01-0203-13 守口金田南 01棟0203号室	3 寝室	無	2階 エレベータ なし	守口市金田町2丁目 〔地下鉄谷町線大日駅→京阪バス地下鉄大日南口→佐太二番〕	S57 1982 (57㎡)	27,000円 程度	40,200円 程度	浴槽について(必ずP9.P61.62をご覧ください)
	2人以上	3911-04-0204-13 守口金田南 04棟0204号室	3 寝室	無	2階 エレベータ なし	守口市金田町2丁目 〔地下鉄谷町線大日駅→京阪バス地下鉄大日南口→佐太二番〕	S59 1984 (57㎡)	27,100円 程度	40,400円 程度	浴槽について(必ずP9.P61.62をご覧ください)
	2人以上	3911-07-0404-13 守口金田南 07棟0404号室	3 寝室	無	4階 エレベータ なし	守口市金田町2丁目 〔地下鉄谷町線大日駅→京阪バス地下鉄大日南口→佐太二番〕	S61 1986 (57㎡)	26,700円 程度	39,700円 程度	浴槽について(必ずP9.P61.62をご覧ください)
	2人以上	3912-01-0203-13 守口藤田 01棟0203号室	3 寝室	無	2階 エレベータ なし	守口市藤田町5丁目 〔京阪本線大和田駅 徒歩約15分〕	S60 1985 (60㎡)	28,500円 程度	42,500円 程度	浴槽について(必ずP9.P61.62をご覧ください)
	2人以上	3913-02-0505-13 守口八雲北 02棟0505号室	3 寝室	無	5階 エレベータ なし	守口市八雲北町2丁目 〔地下鉄谷町線守口駅→京阪バス地下鉄守口→八番〕	S60 1985 (57㎡)	27,000円 程度	40,100円 程度	浴槽について(必ずP9.P61.62をご覧ください)
	2人以上	3913-08-0504-13 守口八雲北 08棟0504号室	3 寝室	無	5階 エレベータ なし	守口市八雲北町2丁目 〔地下鉄谷町線守口駅→京阪バス地下鉄守口→八番〕	S63 1988 (57㎡)	27,000円 程度	40,200円 程度	浴槽について(必ずP9.P61.62をご覧ください)
	2人以上	3914-02-0504-13 守口金田北 02棟0504号室	3 寝室	有	5階 エレベータ なし	守口市金田町3丁目 〔京阪本線寝屋川市駅→京阪バス寝屋川市駅→黒原〕	S61 1986 (57㎡)	27,000円 程度	40,300円 程度	バランス釜タイプ(必ずP9.P61.62をご覧ください)
	2人以上	3914-04-0202-13 守口金田北 04棟0202号室	3 寝室	無	2階 エレベータ なし	守口市金田町3丁目 〔京阪本線寝屋川市駅→京阪バス寝屋川市駅→黒原〕	S61 1986 (57㎡)	27,000円 程度	40,200円 程度	浴槽について(必ずP9.P61.62をご覧ください)
枚方市	2人以上	3914-07-0502-13 守口金田北 07棟0502号室	3 寝室	無	5階 エレベータ なし	守口市金田町3丁目 〔京阪本線寝屋川市駅→京阪バス寝屋川市駅→黒原〕	S63 1988 (57㎡)	27,000円 程度	40,200円 程度	浴槽について(必ずP9.P61.62をご覧ください)
	2人以上	4009-04-0406-13 村野 04棟0406号室	3 寝室	無	3階 エレベータ 停止 半階段あり	枚方市村野南町 〔京阪交野線郡津駅 徒歩約6分〕	S43 1968 (60㎡)	20,200円 程度	30,000円 程度	リース浴槽設置住戸(バックイン型)(必ずP9.P61.62をご覧ください)
	2人以上	4010-05-0108-13 枚方田ノ口 05棟0108号室	3 寝室	無	4階 エレベータ なし	枚方市交北3丁目 〔京阪本線枚方市駅→京阪バス枚方市駅→田ノ口団地〕	S44 1969 (62㎡)	20,000円 程度	29,800円 程度	浴槽について(必ずP9.P61.62をご覧ください)
	2人以上	4010-10-0108-13 枚方田ノ口 10棟0108号室	2 寝室	無	4階 エレベータ なし	枚方市交北3丁目 〔京阪本線枚方市駅→京阪バス枚方市駅→田ノ口団地〕	S43 1968 (56㎡)	17,200円 程度	25,600円 程度	浴槽について(必ずP9.P61.62をご覧ください)
	2人以上	4010-10-0203-13 枚方田ノ口 10棟0203号室	2 寝室	無	2階 エレベータ なし	枚方市交北3丁目 〔京阪本線枚方市駅→京阪バス枚方市駅→田ノ口団地〕	S43 1968 (56㎡)	17,400円 程度	25,900円 程度	浴槽について(必ずP9.P61.62をご覧ください)
市	2人以上	4010-11-0405-13 枚方田ノ口 11棟0405号室	3 寝室	無	3階 エレベータ なし	枚方市交北3丁目 〔京阪本線枚方市駅→京阪バス枚方市駅→田ノ口団地〕	S43 1968 (64㎡)	20,600円 程度	30,700円 程度	浴槽について(必ずP9.P61.62をご覧ください)
	2人以上							40,400円 程度	57,200円 程度	



# 一般世帯向けあき家募集住宅一覧表

お問合せ先の所在地・電話番号については、  
1～2ページをご参照ください。

一般世帯向け

<div> <div>C</div> <div>問合先 株式会社東急コミュニティー 大阪府営住宅守口管理センター</div> </div>										
市区町名	入居人数	申込区分 住宅名 棟・号室	寝室数	浴槽	階層 エレベータ	所在地 〔交通機関〕	完成年度 (面積)	家賃額(円)		備 考
								区分1 区分6	区分4 近隣同種家賃(参考)	
枚方市	2人以上	4010-12-0109-13 枚方田ノ口 12棟0109号室	3 寝室	無	5階 エレベータ なし	枚方市交北3丁目 〔京阪本線枚方市駅→京阪バス枚方市駅→田ノ口団地〕	S43 1968 (64㎡)	20,500円 程度 40,300円 程度	30,600円 程度 56,700円 程度	浴槽について(必ずP9.P61.62をご覧ください)
	2人以上	4010-14-0105-13 枚方田ノ口 14棟0105号室	3 寝室	無	3階 エレベータ なし	枚方市交北3丁目 〔京阪本線枚方市駅→京阪バス枚方市駅→田ノ口団地〕	S43 1968 (64㎡)	20,500円 程度 40,300円 程度	30,600円 程度 56,700円 程度	浴槽について(必ずP9.P61.62をご覧ください)
	2人以上	4010-17-0103-13 枚方田ノ口 17棟0103号室	2 寝室	無	2階 エレベータ なし	枚方市交北3丁目 〔京阪本線枚方市駅→京阪バス枚方市駅→田ノ口団地〕	S43 1968 (56㎡)	17,400円 程度 34,200円 程度	25,900円 程度 48,100円 程度	浴槽について(必ずP9.P61.62をご覧ください)
	2人以上	4010-17-0304-13 枚方田ノ口 17棟0304号室	2 寝室	無	2階 エレベータ なし	枚方市交北3丁目 〔京阪本線枚方市駅→京阪バス枚方市駅→田ノ口団地〕	S43 1968 (56㎡)	17,900円 程度 35,100円 程度	26,600円 程度 50,600円 程度	浴槽について(必ずP9.P61.62をご覧ください)
	2人以上	4010-17-0407-13 枚方田ノ口 17棟0407号室	2 寝室	無	4階 エレベータ なし	枚方市交北3丁目 〔京阪本線枚方市駅→京阪バス枚方市駅→田ノ口団地〕	S43 1968 (56㎡)	17,200円 程度 33,800円 程度	25,600円 程度 48,100円 程度	浴槽について(必ずP9.P61.62をご覧ください)
	2人以上	4010-22-0104-13 枚方田ノ口 22棟0104号室	3 寝室	無	2階 エレベータ なし	枚方市交北3丁目 〔京阪本線枚方市駅→京阪バス枚方市駅→田ノ口団地〕	S44 1969 (60㎡)	19,600円 程度 38,600円 程度	29,300円 程度 54,500円 程度	浴槽について(必ずP9.P61.62をご覧ください)
	2人以上	4010-22-0304-13 枚方田ノ口 22棟0304号室	3 寝室	無	2階 エレベータ なし	枚方市交北3丁目 〔京阪本線枚方市駅→京阪バス枚方市駅→田ノ口団地〕	S44 1969 (60㎡)	20,100円 程度 39,400円 程度	29,900円 程度 56,500円 程度	浴槽について(必ずP9.P61.62をご覧ください)
	2人以上	4010-24-0309-13 枚方田ノ口 24棟0309号室	3 寝室	無	5階 エレベータ なし	枚方市交北3丁目 〔京阪本線枚方市駅→京阪バス枚方市駅→田ノ口団地〕	S44 1969 (60㎡)	19,500円 程度 38,300円 程度	29,100円 程度 54,600円 程度	浴槽について(必ずP9.P61.62をご覧ください)
	2人以上	4010-26-0306-13 枚方田ノ口 26棟0306号室	3 寝室	無	3階 エレベータ なし	枚方市交北3丁目 〔京阪本線枚方市駅→京阪バス枚方市駅→田ノ口団地〕	S43 1968 (60㎡)	19,200円 程度 37,700円 程度	28,600円 程度 54,600円 程度	浴槽について(必ずP9.P61.62をご覧ください)
	2人以上	4011-02-0505-13 枚方招提 02棟0505号室	3 寝室	無	5階 エレベータ なし	枚方市招提南町3丁目 〔京阪本線枚方市駅→京阪バス枚方市駅→招提南町〕	S46 1971 (58㎡)	20,500円 程度 40,300円 程度	30,600円 程度 51,200円 程度	リース浴槽設置住戸(バックイン型)(必ずP9.P61.62をご覧ください)
守口市	2人以上	4011-06-0201-13 枚方招提 06棟0201号室	3 寝室	無	2階 エレベータ なし	枚方市招提南町3丁目 〔京阪本線枚方市駅→京阪バス枚方市駅→招提南町〕	S46 1971 (58㎡)	20,800円 程度 40,800円 程度	31,000円 程度 50,500円 程度	浴槽について(必ずP9.P61.62をご覧ください)
	2人以上	4011-06-0410-13 枚方招提 06棟0410号室	3 寝室	無	4階 エレベータ なし	枚方市招提南町3丁目 〔京阪本線枚方市駅→京阪バス枚方市駅→招提南町〕	S46 1971 (58㎡)	20,600円 程度 40,400円 程度	30,600円 程度 50,500円 程度	浴槽について(必ずP9.P61.62をご覧ください)
	2人以上	4011-07-0510-13 枚方招提 07棟0510号室	3 寝室	無	5階 エレベータ なし	枚方市招提南町3丁目 〔京阪本線枚方市駅→京阪バス枚方市駅→招提南町〕	S46 1971 (58㎡)	20,600円 程度 40,400円 程度	30,600円 程度 50,500円 程度	浴槽について(必ずP9.P61.62をご覧ください)
	3人以上	4011-09-0302-13 枚方招提 09棟0302号室	3L 寝室	無	3階 エレベータ 停止 半階段あり	枚方市招提南町3丁目 〔京阪本線枚方市駅→京阪バス枚方市駅→招提南町〕	S46 1971 (65㎡)	23,500円 程度 46,100円 程度	34,900円 程度 60,300円 程度	浴槽について(必ずP9.P61.62をご覧ください)
	3人以上	4011-09-0405-13 枚方招提 09棟0405号室	3L 寝室	無	4階 エレベータ 停止 半階段あり	枚方市招提南町3丁目 〔京阪本線枚方市駅→京阪バス枚方市駅→招提南町〕	S46 1971 (65㎡)	23,500円 程度 46,100円 程度	34,900円 程度 60,300円 程度	浴槽について(必ずP9.P61.62をご覧ください)
	3人以上	4011-12-0302-13 枚方招提 12棟0302号室	3L 寝室	無	3階 エレベータ なし	枚方市招提南町3丁目 〔京阪本線枚方市駅→京阪バス枚方市駅→招提南町〕	S46 1971 (65㎡)	22,800円 程度 44,900円 程度	34,000円 程度 55,700円 程度	浴槽について(必ずP9.P61.62をご覧ください)

## 一般世帯向けあき家募集住宅一覧表

お問合せ先の所在地・電話番号については、1～2ページをご参照ください。

<div> <div>C</div> <div>問合先 株式会社東急コミュニティー 大阪府営住宅守口管理センター</div> </div>										
市区町名	入居人数	申込区分 住宅名 棟・号室	寝室数	浴槽	階層 エレベータ	所在地 〔交通機関〕	完成年度 (面積)	家賃額(円)		備 考
								区分1 区分6	区分4 近隣同種家賃(参考)	
枚方市	3人以上	4011-12-0306-13 枚方招提 12棟0306号室	3L 寝室	無	3階 エレベータ なし	枚方市招提南町3丁目 〔京阪本線枚方市駅→京阪バス枚方市駅→招提南町〕	S46 1971 (65㎡)	22,800円 程度 44,900円 程度	34,000円 程度 55,700円 程度	浴槽について(必ずP9,P61,62をご覧ください)
	3人以上	4011-14-0402-13 枚方招提 14棟0402号室	3L 寝室	無	4階 エレベータ なし	枚方市招提南町3丁目 〔京阪本線枚方市駅→京阪バス枚方市駅→招提南町〕	S46 1971 (65㎡)	22,800円 程度 44,900円 程度	34,000円 程度 55,700円 程度	リース浴槽設置住戸(バランス金タイプ)(必ずP9,P61,62をご覧ください)
	3人以上	4011-14-0503-13 枚方招提 14棟0503号室	3L 寝室	無	5階 エレベータ なし	枚方市招提南町3丁目 〔京阪本線枚方市駅→京阪バス枚方市駅→招提南町〕	S46 1971 (65㎡)	22,800円 程度 44,900円 程度	34,000円 程度 55,700円 程度	リース浴槽設置住戸(バックイン型)(必ずP9,P61,62をご覧ください)
	3人以上	4011-18-0403-13 枚方招提 18棟0403号室	3L 寝室	無	4階 エレベータ なし	枚方市招提南町3丁目 〔京阪本線枚方市駅→京阪バス枚方市駅→招提南町〕	S46 1971 (65㎡)	22,900円 程度 45,100円 程度	34,200円 程度 58,200円 程度	浴槽について(必ずP9,P61,62をご覧ください)
	3人以上	4011-18-0407-13 枚方招提 18棟0407号室	3L 寝室	無	4階 エレベータ なし	枚方市招提南町3丁目 〔京阪本線枚方市駅→京阪バス枚方市駅→招提南町〕	S46 1971 (65㎡)	22,900円 程度 45,100円 程度	34,200円 程度 58,200円 程度	浴槽について(必ずP9,P61,62をご覧ください)
	4人以上	4016-04-0301-13 枚方藤阪中 04棟0301号室	4 寝室	無	3階 エレベータ なし	枚方市藤阪中町 〔JR学研都市線長尾駅 徒歩約11分〕	H01 1989 (71㎡)	27,800円 程度 54,700円 程度	41,400円 程度 80,600円 程度	浴槽について(必ずP9,P61,62をご覧ください)
	3人以上	4018-11-0205-13 枚方三栗 11棟0205号室	3L 寝室	無	2階 エレベータ 停止	枚方市三栗2丁目 〔京阪本線枚方駅 徒歩約10分〕	H09 1997 (72㎡)	31,800円 程度 62,500円 程度	47,400円 程度 103,400円 程度	リース浴槽設置住戸(バックイン型)(必ずP9,P61,62をご覧ください)
	2人以上	4019-11-0507-13 枚方船橋 11棟0507号室	3 寝室	有	5階 エレベータ 停止	枚方市南船橋2丁目 〔京阪本線樟葉駅→京阪バス樟葉駅→南船橋〕	H13 2001 (68㎡)	30,500円 程度 59,800円 程度	45,400円 程度 102,100円 程度	
	3人以上	4020-02-0403-13 枚方上之町 02棟0403号室	3L 寝室	有	4階 エレベータ 停止	枚方市枚方上之町 〔京阪本線枚方公園駅 徒歩約8分〕	H14 2002 (72㎡)	32,900円 程度 64,600円 程度	49,000円 程度 121,500円 程度	
寝屋川市	2人以上	4508-05-0308-13 寝屋川三井 05棟0308号室	3 寝室	無	3階 エレベータ なし	寝屋川市三井が丘3丁目 〔京阪本線香里園駅→京阪バス香里園→三井〕	S46 1971 (56㎡)	21,500円 程度 42,200円 程度	32,000円 程度 54,700円 程度	浴槽について(必ずP9,P61,62をご覧ください)
	2人以上	4509-10-0504-13 寝屋川秦 10棟0504号室	3 寝室	無	5階 エレベータ なし	寝屋川市三井が丘2丁目 〔京阪本線寝屋川市駅→京阪バス寝屋川市駅→三井秦団地〕	S46 1971 (58㎡)	22,300円 程度 43,900円 程度	33,300円 程度 58,900円 程度	浴槽について(必ずP9,P61,62をご覧ください)
	2人以上	4509-20-0404-13 寝屋川秦 20棟0404号室	3 寝室	無	4階 エレベータ なし	寝屋川市三井が丘2丁目 〔京阪本線寝屋川市駅→京阪バス寝屋川市駅→三井秦団地〕	S46 1971 (45㎡)	14,200円 程度 27,800円 程度	21,100円 程度 34,600円 程度	浴槽について(必ずP9,P61,62をご覧ください)
	2人以上	4511-03-0308-13 寝屋川点野 03棟0308号室	3 寝室	無	3階 エレベータ 停止 半階段あり	寝屋川市点野6丁目 〔京阪本線寝屋川市駅→京阪バス寝屋川市駅→点野団地〕	S49 1974 (57㎡)	23,200円 程度 45,600円 程度	34,600円 程度 63,000円 程度	浴槽について(必ずP9,P61,62をご覧ください)
	2人以上	4511-07-0307-13 寝屋川点野 07棟0307号室	3 寝室	無	3階 エレベータ 停止 半階段あり	寝屋川市点野6丁目 〔京阪本線寝屋川市駅→京阪バス寝屋川市駅→点野団地〕	S49 1974 (58㎡)	23,100円 程度 45,300円 程度	34,400円 程度 70,000円 程度	浴槽について(必ずP9,P61,62をご覧ください)
	2人以上	4512-03-0203-13 寝屋川仁和寺 03棟0203号室	3 寝室	無	2階 エレベータ なし	寝屋川市仁和寺本町6丁目 〔京阪本線寝屋川市駅→京阪バス寝屋川市駅→仁和寺団地口〕	S49 1974 (61㎡)	24,400円 程度 48,000円 程度	36,400円 程度 57,100円 程度	浴槽について(必ずP9,P61,62をご覧ください)。EV工事中(必ずP62をご覧ください)。駐車場の新規契約を一部停止中
	2人以上	4514-03-0203-13 寝屋川寝屋 03棟0203号室	3 寝室	無	2階 エレベータ なし	寝屋川市寝屋新町 〔JR学研都市線星田駅 徒歩約16分〕	S52 1977 (56㎡)	19,300円 程度 37,900円 程度	28,800円 程度 52,400円 程度	浴槽について(必ずP9,P61,62をご覧ください)



# 一般世帯向けあき家募集住宅一覧表

お問合せ先の所在地・電話番号については、1～2ページをご参照ください。

<div> <div>C</div> <div>問合先 株式会社東急コミュニティー 大阪府営住宅守口管理センター</div> </div>										
市区町名	入居人数	申込区分 住宅名 棟・号室	寝室数	浴槽	階層 エレベータ	所在地 〔交通機関〕	完成年度 (面積)	家賃額(円)		備 考
								区分1 区分6	区分4 近隣同種家賃(参考)	
寝屋川市	2人以上	4514-03-0505-13 寝屋川寝屋 03棟0505号室	3 寝室	無	5階 エレベータ なし	寝屋川市寝屋新町 〔JR学研都市線星田駅 徒歩 約16分〕	S52 1977 (56㎡)	19,100円 程度 37,500円 程度	28,400円 程度 52,400円 程度	浴槽について(必ず P9.P61.62をご 覧 ください)
	2人以上	4515-04-0603-13 寝屋川河北 04棟0603号室	3 寝室	無	6階 エレベータ 通過	寝屋川市河北西町 〔京阪本線大和田駅→京阪バ ス京阪大和田駅→猪鼻橋〕	S55 1980 (55㎡)	19,700円 程度 38,700円 程度	29,400円 程度 58,900円 程度	浴槽について(必ず P9.P61.62をご 覧 ください)
	2人以上	4516-03-0403-13 寝屋川大利 03棟0403号室	3 寝室	無	4階 エレベータ なし	寝屋川市大利町 〔京阪本線寝屋川市駅 徒歩 約7分〕	S59 1984 (60㎡)	23,500円 程度 46,200円 程度	35,000円 程度 83,400円 程度	浴槽について(必ず P9.P61.62をご 覧 ください)
	2人以上	4518-02-0304-13 寝屋川成田東 02棟0304号室	3 寝室	無	3階 エレベータ なし	寝屋川市成田東町 〔京阪本線香里園駅→京阪バ ス香里園→香里ヶ丘〕	S60 1985 (61㎡)	23,700円 程度 46,600円 程度	35,300円 程度 91,700円 程度	リース浴槽設置住戸 (バックイン型) (必ず P9.P61.62をご 覧 下さい)
大東市	2人以上	4811-01-0206-13 大東末広 01棟0206号室	3 寝室	無	2階 エレベータ 停止	大東市末広町 〔JR学研都市線住道駅 徒歩 約2分〕	H09 1997 (63㎡)	27,700円 程度 54,300円 程度	41,200円 程度 106,400円 程度	浴槽について(必ず P9.P61.62をご 覧 ください)
四條畷市	2人以上	5901-06-0407-13 清滝 06棟0407号室	3 寝室	無	4階 エレベータ なし	四條畷市清滝新町 〔JR学研都市線四條畷駅→近 鉄バス四條畷駅→清滝団地〕	S45 1970 (56㎡)	19,700円 程度 38,700円 程度	29,400円 程度 47,800円 程度	浴槽について(必ず P9.P61.62をご 覧 ください)
	2人以上	5901-06-0507-13 清滝 06棟0507号室	3 寝室	無	5階 エレベータ なし	四條畷市清滝新町 〔JR学研都市線四條畷駅→近 鉄バス四條畷駅→清滝団地〕	S45 1970 (56㎡)	19,700円 程度 38,700円 程度	29,400円 程度 47,800円 程度	浴槽について(必ず P9.P61.62をご 覧 ください)
	2人以上	5901-09-0207-13 清滝 09棟0207号室	3 寝室	無	2階 エレベータ なし	四條畷市清滝新町 〔JR学研都市線四條畷駅→近 鉄バス四條畷駅→清滝団地〕	S45 1970 (56㎡)	19,900円 程度 39,200円 程度	29,700円 程度 47,800円 程度	浴槽について(必ず P9.P61.62をご 覧 ください)
	2人以上	5901-09-0512-13 清滝 09棟0512号室	3 寝室	無	5階 エレベータ なし	四條畷市清滝新町 〔JR学研都市線四條畷駅→近 鉄バス四條畷駅→清滝団地〕	S45 1970 (56㎡)	19,700円 程度 38,700円 程度	29,400円 程度 47,800円 程度	浴槽について(必ず P9.P61.62をご 覧 ください)
	2人以上	5901-16-0402-13 清滝 16棟0402号室	3 寝室	無	4階 エレベータ なし	四條畷市清滝新町 〔JR学研都市線四條畷駅→近 鉄バス四條畷駅→清滝団地〕	S45 1970 (58㎡)	20,100円 程度 39,600円 程度	30,000円 程度 48,900円 程度	浴槽について(必ず P9.P61.62をご 覧 ください)
	2人以上	5901-17-0205-13 清滝 17棟0205号室	3 寝室	無	2階 エレベータ なし	四條畷市清滝新町 〔JR学研都市線四條畷駅→近 鉄バス四條畷駅→清滝団地〕	S45 1970 (58㎡)	20,400円 程度 40,000円 程度	30,300円 程度 48,900円 程度	浴槽について(必ず P9.P61.62をご 覧 ください)
	2人以上	5901-17-0505-13 清滝 17棟0505号室	3 寝室	無	5階 エレベータ なし	四條畷市清滝新町 〔JR学研都市線四條畷駅→近 鉄バス四條畷駅→清滝団地〕	S45 1970 (58㎡)	20,100円 程度 39,600円 程度	30,000円 程度 48,900円 程度	浴槽について(必ず P9.P61.62をご 覧 ください)
交野市	2人以上	6003-02-0206-13 交野松塚 02棟0206号室	3 寝室	無	3階 エレベータ なし	交野市松塚 〔京阪交野線郡津駅 徒歩約6 分〕	S43 1968 (64㎡)	21,100円 程度 41,400円 程度	31,400円 程度 59,000円 程度	浴槽について(必ず P9.P61.62をご 覧 ください)
	2人以上	6003-04-0406-13 交野松塚 04棟0406号室	3 寝室	無	3階 エレベータ なし	交野市松塚 〔京阪交野線郡津駅 徒歩約6 分〕	S44 1969 (64㎡)	21,300円 程度 41,900円 程度	31,800円 程度 58,900円 程度	浴槽について(必ず P9.P61.62をご 覧 ください)
	2人以上	6004-02-0204-13 交野藤ヶ尾 02棟0204号室	3 寝室	無	2階 エレベータ なし	交野市藤ヶ尾1丁目 〔JR学研都市線星田駅 徒歩 約17分〕	S47 1972 (58㎡)	21,200円 程度 41,700円 程度	31,600円 程度 52,700円 程度	浴槽について(必ず P9.P61.62をご 覧 ください)
	3人以上	6004-05-0306-13 交野藤ヶ尾 05棟0306号室	3L 寝室	無	3階 エレベータ なし	交野市藤ヶ尾1丁目 〔JR学研都市線星田駅 徒歩 約17分〕	S47 1972 (65㎡)	23,000円 程度 45,100円 程度	34,200円 程度 55,400円 程度	浴槽について(必ず P9.P61.62をご 覧 ください)

## 一般世帯向けあき家募集住宅一覧表

お問合せ先の所在地・電話番号については、1～2ページをご参照ください。

<div> <div>C</div> <div>問合先 株式会社東急コミュニティー 大阪府営住宅守口管理センター</div> </div>										
市区町名	入居人数	申込区分 住宅名 棟・号室	寝室数	浴槽	階層 エレベータ	所在地 〔交通機関〕	完成年度 (面積)	家賃額(円)		備 考
								区分1 区分6	区分4 近隣同種家賃(参考)	
交野市	3人以上	6004-05-0405-13 交野藤ケ尾 05棟0405号室	3L 寝室	無	4階 エレベータ なし	交野市藤が尾1丁目 〔JR学研都市線星田駅 徒歩 約17分〕	S47 1972 (65㎡)	23,000円 程度 45,100円 程度	34,200円 程度 55,400円 程度	浴槽について(必ず P9,P61,62を ご 覧 ください)
	3人以上	6004-05-0407-13 交野藤ケ尾 05棟0407号室	3L 寝室	無	4階 エレベータ なし	交野市藤が尾1丁目 〔JR学研都市線星田駅 徒歩 約17分〕	S47 1972 (65㎡)	23,000円 程度 45,100円 程度	34,200円 程度 55,400円 程度	浴槽について(必ず P9,P61,62を ご 覧 ください)
	3人以上	6004-05-0502-13 交野藤ケ尾 05棟0502号室	3L 寝室	無	5階 エレベータ なし	交野市藤が尾1丁目 〔JR学研都市線星田駅 徒歩 約17分〕	S47 1972 (65㎡)	23,000円 程度 45,100円 程度	34,200円 程度 55,400円 程度	浴槽について(必ず P9,P61,62を ご 覧 ください)
	3人以上	6004-07-0403-13 交野藤ケ尾 07棟0403号室	3L 寝室	無	4階 エレベータ なし	交野市藤が尾1丁目 〔JR学研都市線星田駅 徒歩 約17分〕	S47 1972 (65㎡)	23,000円 程度 45,100円 程度	34,200円 程度 55,400円 程度	浴槽について(必ず P9,P61,62を ご 覧 ください)
	3人以上	6004-07-0503-13 交野藤ケ尾 07棟0503号室	3L 寝室	無	5階 エレベータ なし	交野市藤が尾1丁目 〔JR学研都市線星田駅 徒歩 約17分〕	S47 1972 (65㎡)	23,000円 程度 45,100円 程度	34,200円 程度 55,400円 程度	リース浴槽設置住戸 (バックイン型)(必ず P9,P61,62を ご 覧 下さい)
	3人以上	6004-08-0404-13 交野藤ケ尾 08棟0404号室	3L 寝室	無	4階 エレベータ なし	交野市藤が尾1丁目 〔JR学研都市線星田駅 徒歩 約17分〕	S47 1972 (65㎡)	23,100円 程度 45,300円 程度	34,300円 程度 55,200円 程度	浴槽について(必ず P9,P61,62を ご 覧 ください)
	3人以上	6004-08-0503-13 交野藤ケ尾 08棟0503号室	3L 寝室	無	5階 エレベータ なし	交野市藤が尾1丁目 〔JR学研都市線星田駅 徒歩 約17分〕	S47 1972 (65㎡)	23,100円 程度 45,300円 程度	34,300円 程度 55,200円 程度	リース浴槽設置住戸 (バランス釜タイプ) (必ずP9,P61,62を ご覧下さい)
	3人以上	6004-09-0504-13 交野藤ケ尾 09棟0504号室	3L 寝室	無	5階 エレベータ なし	交野市藤が尾1丁目 〔JR学研都市線星田駅 徒歩 約17分〕	S47 1972 (65㎡)	23,100円 程度 45,300円 程度	34,300円 程度 55,200円 程度	浴槽について(必ず P9,P61,62を ご 覧 ください)
	3人以上	6004-11-0403-13 交野藤ケ尾 11棟0403号室	3L 寝室	無	4階 エレベータ なし	交野市藤が尾1丁目 〔JR学研都市線星田駅 徒歩 約17分〕	S47 1972 (65㎡)	23,100円 程度 45,300円 程度	34,300円 程度 55,200円 程度	浴槽について(必ず P9,P61,62を ご 覧 ください)
	3人以上	6004-11-0502-13 交野藤ケ尾 11棟0502号室	3L 寝室	無	5階 エレベータ なし	交野市藤が尾1丁目 〔JR学研都市線星田駅 徒歩 約17分〕	S47 1972 (65㎡)	23,100円 程度 45,300円 程度	34,300円 程度 55,200円 程度	浴槽について(必ず P9,P61,62を ご 覧 ください)
	3人以上	6004-13-0305-13 交野藤ケ尾 13棟0305号室	3L 寝室	無	3階 エレベータ なし	交野市藤が尾1丁目 〔JR学研都市線星田駅 徒歩 約17分〕	S47 1972 (65㎡)	23,100円 程度 45,400円 程度	34,500円 程度 54,600円 程度	浴槽について(必ず P9,P61,62を ご 覧 ください)
	3人以上	6004-13-0501-13 交野藤ケ尾 13棟0501号室	3L 寝室	無	5階 エレベータ なし	交野市藤が尾1丁目 〔JR学研都市線星田駅 徒歩 約17分〕	S47 1972 (65㎡)	23,100円 程度 45,400円 程度	34,500円 程度 54,600円 程度	浴槽について(必ず P9,P61,62を ご 覧 ください)
野市	3人以上	6004-13-0505-13 交野藤ケ尾 13棟0505号室	3L 寝室	無	5階 エレベータ なし	交野市藤が尾1丁目 〔JR学研都市線星田駅 徒歩 約17分〕	S47 1972 (65㎡)	23,100円 程度 45,400円 程度	34,500円 程度 54,600円 程度	浴槽について(必ず P9,P61,62を ご 覧 ください)
	3人以上	6004-15-0405-13 交野藤ケ尾 15棟0405号室	3L 寝室	無	4階 エレベータ なし	交野市藤が尾1丁目 〔JR学研都市線星田駅 徒歩 約17分〕	S47 1972 (65㎡)	23,100円 程度 45,400円 程度	34,500円 程度 54,600円 程度	浴槽について(必ず P9,P61,62を ご 覧 ください)



# 一般世帯向けあき家募集住宅一覧表

お問合せ先の所在地・電話番号については、1～2ページをご参照ください。

一般世帯向け

<div> <div>D</div> <div>問合先 株式会社穴吹ハウジングサービス 大阪府営住宅布施管理センター</div> </div>										
市区町名	入居人数	申込区分 住宅名 棟・号室	寝室数	浴槽	階層 エレベータ	所在地 〔交通機関〕	完成年度 (面積)	家賃額(円)		備 考
								区分1 区分6	区分4 近隣同種家賃(参考)	
大東市	2人以上	4806-08-0406-13 大東朋来 08棟0406号室	3 寝室	無	4階 エレベータ なし	大東市朋来2丁目 〔JR学研都市線住道駅→近鉄 バス住道駅前→朋来住宅前〕	S57 1982 (56㎡)	20,300円 程度	30,200円 程度	浴槽について(必ず P9.P61.62をご 覧ください)、EV工事中 (必ずP62をご 覧ください)
	2人以上	4806-32-0204-13 大東朋来 32棟0204号室	3 寝室	無	2階 エレベータ 通過	大東市朋来1丁目 〔JR学研都市線住道駅→近鉄 バス住道駅前→朋来住宅前〕	S60 1985 (61㎡)	23,200円 程度	34,500円 程度	浴槽について(必ず P9.P61.62をご 覧ください)
	2人以上	4806-32-0702-13 大東朋来 32棟0702号室	3 寝室	無	7階 エレベータ 停止	大東市朋来1丁目 〔JR学研都市線住道駅→近鉄 バス住道駅前→朋来住宅前〕	S60 1985 (61㎡)	23,200円 程度	34,500円 程度	浴槽について(必ず P9.P61.62をご 覧ください)
	2人以上	4806-32-1006-13 大東朋来 32棟1006号室	3 寝室	無	10階 エレベータ 停止	大東市朋来1丁目 〔JR学研都市線住道駅→近鉄 バス住道駅前→朋来住宅前〕	S60 1985 (61㎡)	23,500円 程度	35,000円 程度	浴槽について(必ず P9.P61.62をご 覧ください)
	2人以上	4806-33-0405-13 大東朋来 33棟0405号室	3 寝室	無	4階 エレベータ 停止	大東市朋来1丁目 〔JR学研都市線住道駅→近鉄 バス住道駅前→朋来住宅前〕	S61 1986 (61㎡)	23,800円 程度	35,400円 程度	リース浴槽設置住戸 (バックイン型) 必ず P9.P61.62をご 覧ください
	2人以上	4806-43-0201-13 大東朋来 43棟0201号室	3 寝室	無	2階 エレベータ なし	大東市朋来1丁目 〔JR学研都市線住道駅→近鉄 バス住道駅前→朋来住宅前〕	H02 1990 (60㎡)	24,400円 程度	36,300円 程度	浴槽について(必ず P9.P61.62をご 覧ください)
	2人以上	4806-44-0610-13 大東朋来 44棟0610号室	3 寝室	無	6階 エレベータ 通過	大東市朋来1丁目 〔JR学研都市線住道駅→近鉄 バス住道駅前→朋来住宅前〕	S63 1988 (60㎡)	23,900円 程度	35,600円 程度	浴槽について(必ず P9.P61.62をご 覧ください)
	2人以上	4808-34-0402-13 ペア大東朋来 34棟0402号室	3 寝室	無	4階 エレベータ なし	大東市朋来1丁目 〔JR学研都市線住道駅→近鉄 バス住道駅前→朋来住宅前〕	S60 1985 (59㎡)	22,400円 程度	33,300円 程度	浴槽について(必ず P9.P61.62をご 覧ください)
大東市 阪市	2人以上	5712-02-0401-13 東鴻池第2 02棟0401号室	3 寝室	無	4階 エレベータ 停止	東大阪市東鴻池町2丁目 〔JR学研都市線住道駅→近鉄 バス住道駅前→加納〕	S53 1978 (55㎡)	24,400円 程度	36,400円 程度	リース浴槽設置住戸 (バックイン型) 必ず P9.P61.62をご 覧ください
	2人以上	5712-04-0706-13 東鴻池第2 04棟0706号室	3 寝室	無	7階 エレベータ 停止	東大阪市東鴻池町2丁目 〔JR学研都市線住道駅→近鉄 バス住道駅前→加納〕	S53 1978 (55㎡)	24,800円 程度	36,900円 程度	浴槽について(必ず P9.P61.62をご 覧ください)
	2人以上	5713-06-0203-13 東大阪加納 06棟0203号室	3 寝室	無	2階 エレベータ なし	東大阪市加納3丁目 〔近鉄けいはんな線吉田駅 徒歩約24分〕	S58 1983 (61㎡)	27,800円 程度	41,400円 程度	浴槽について(必ず P9.P61.62をご 覧ください)
	4人以上	5713-08-0501-13 東大阪加納 08棟0501号室	4 寝室	無	5階 エレベータ なし	東大阪市加納3丁目 〔近鉄けいはんな線吉田駅 徒歩約24分〕	S58 1983 (71㎡)	32,000円 程度	47,600円 程度	浴槽について(必ず P9.P61.62をご 覧ください)
	4人以上	5713-14-0101-13 東大阪加納 14棟0101号室	4 寝室	無	1階	東大阪市加納3丁目 〔近鉄けいはんな線吉田駅 徒歩約24分〕	S59 1984 (77㎡)	35,600円 程度	53,100円 程度	浴槽について(必ず P9.P61.62をご 覧ください)
	2人以上	5714-01-0401-13 東大阪稲田 01棟0401号室	3 寝室	無	4階 エレベータ なし	東大阪市稲田新町2丁目 〔JR学研都市線徳庵駅 徒歩 約7分〕	H02 1990 (61㎡)	28,700円 程度	42,800円 程度	浴槽について(必ず P9.P61.62をご 覧ください)
	2人以上	5714-01-0403-13 東大阪稲田 01棟0403号室	3 寝室	無	4階 エレベータ なし	東大阪市稲田新町2丁目 〔JR学研都市線徳庵駅 徒歩 約7分〕	H02 1990 (61㎡)	28,700円 程度	42,800円 程度	浴槽について(必ず P9.P61.62をご 覧ください)
	2人以上	5714-01-0506-13 東大阪稲田 01棟0506号室	3 寝室	無	5階 エレベータ なし	東大阪市稲田新町2丁目 〔JR学研都市線徳庵駅 徒歩 約7分〕	H02 1990 (61㎡)	28,700円 程度	42,800円 程度	リース浴槽設置住戸 (バックイン型) 必ず P9.P61.62をご 覧ください

## 一般世帯向けあき家募集住宅一覧表

お問合せ先の所在地・電話番号については、1～2ページをご参照ください。

<div> <div>D</div> <div>問合先 株式会社穴吹ハウジングサービス 大阪府営住宅布施管理センター</div> </div>										
市区町名	入居人数	申込区分 住宅名 棟・号室	寝室数	浴槽	階層 エレベータ	所在地 〔交通機関〕	完成年度 (面積)	家賃額(円)		備 考
								区分1 区分6	区分4 近隣同種家賃(参考)	
東	2人以上	5714-02-0404-13 東大阪稲田 02棟0404号室	3 寝室	無	4階 エレベータ なし	東大阪市稲田新町2丁目 〔JR学研都市線徳庵駅 徒歩 約7分〕	H02 1990 (61㎡)	29,100円 程度	43,300円 程度	浴槽について(必ず P9,P61,62を ご 覧 ください)
	2人以上	5714-06-0206-13 東大阪稲田 06棟0206号室	3 寝室	無	2階 エレベータ なし	東大阪市稲田新町2丁目 〔JR学研都市線徳庵駅 徒歩 約7分〕	H01 1989 (61㎡)	29,300円 程度	43,600円 程度	リース浴槽設置住戸 (バックイン型)(必ず P9,P61,62を ご 覧 下さい)
	2人以上	5714-06-0306-13 東大阪稲田 06棟0306号室	3 寝室	無	3階 エレベータ なし	東大阪市稲田新町2丁目 〔JR学研都市線徳庵駅 徒歩 約7分〕	H01 1989 (61㎡)	28,600円 程度	42,600円 程度	浴槽について(必ず P9,P61,62を ご 覧 ください)
	2人以上	5714-08-0302-13 東大阪稲田 08棟0302号室	3 寝室	有	3階 エレベータ なし	東大阪市稲田新町2丁目 〔JR学研都市線徳庵駅 徒歩 約7分〕	S62 1987 (61㎡)	28,700円 程度	42,700円 程度	
	2人以上	5714-08-0401-13 東大阪稲田 08棟0401号室	3 寝室	無	4階 エレベータ なし	東大阪市稲田新町2丁目 〔JR学研都市線徳庵駅 徒歩 約7分〕	S62 1987 (61㎡)	28,300円 程度	42,200円 程度	浴槽について(必ず P9,P61,62を ご 覧 ください)
	2人以上	5714-08-0406-13 東大阪稲田 08棟0406号室	3 寝室	有	4階 エレベータ なし	東大阪市稲田新町2丁目 〔JR学研都市線徳庵駅 徒歩 約7分〕	S62 1987 (61㎡)	28,700円 程度	42,700円 程度	
大	2人以上	5714-08-0502-13 東大阪稲田 08棟0502号室	3 寝室	有	5階 エレベータ なし	東大阪市稲田新町2丁目 〔JR学研都市線徳庵駅 徒歩 約7分〕	S62 1987 (61㎡)	28,700円 程度	42,700円 程度	
	2人以上	5714-12-0501-13 東大阪稲田 12棟0501号室	3 寝室	無	5階 エレベータ なし	東大阪市稲田新町1丁目 〔JR学研都市線徳庵駅 徒歩 約7分〕	H04 1992 (61㎡)	29,300円 程度	43,600円 程度	浴槽について(必ず P9,P61,62を ご 覧 ください)
	2人以上	5714-13-0501-13 東大阪稲田 13棟0501号室	3 寝室	無	5階 エレベータ なし	東大阪市稲田新町1丁目 〔JR学研都市線徳庵駅 徒歩 約7分〕	H04 1992 (61㎡)	29,300円 程度	43,600円 程度	リース浴槽設置住戸 (バックイン型)(必ず P9,P61,62を ご 覧 下さい)
	2人以上	5714-14-0405-13 東大阪稲田 14棟0405号室	3 寝室	無	4階 エレベータ なし	東大阪市稲田新町1丁目 〔JR学研都市線徳庵駅 徒歩 約7分〕	H04 1992 (61㎡)	29,300円 程度	43,600円 程度	浴槽について(必ず P9,P61,62を ご 覧 ください)
	2人以上	5714-15-0202-13 東大阪稲田 15棟0202号室	3 寝室	無	2階 エレベータ なし	東大阪市稲田新町1丁目 〔JR学研都市線徳庵駅 徒歩 約7分〕	H04 1992 (61㎡)	29,600円 程度	44,100円 程度	浴槽について(必ず P9,P61,62を ご 覧 ください)
	2人以上	5714-17-0305-13 東大阪稲田 17棟0305号室	3 寝室	無	3階 エレベータ なし	東大阪市稲田新町1丁目 〔JR学研都市線徳庵駅 徒歩 約7分〕	H07 1995 (61㎡)	29,600円 程度	44,100円 程度	浴槽について(必ず P9,P61,62を ご 覧 ください)
市	2人以上	5714-18-0305-13 東大阪稲田 18棟0305号室	3 寝室	無	3階 エレベータ なし	東大阪市稲田新町1丁目 〔JR学研都市線徳庵駅 徒歩 約7分〕	H07 1995 (61㎡)	29,600円 程度	44,100円 程度	浴槽について(必ず P9,P61,62を ご 覧 ください)
	2人以上	5714-18-0402-13 東大阪稲田 18棟0402号室	3 寝室	無	4階 エレベータ なし	東大阪市稲田新町1丁目 〔JR学研都市線徳庵駅 徒歩 約7分〕	H07 1995 (61㎡)	29,600円 程度	44,100円 程度	浴槽について(必ず P9,P61,62を ご 覧 ください)
	2人以上	5714-18-0403-13 東大阪稲田 18棟0403号室	3 寝室	無	4階 エレベータ なし	東大阪市稲田新町1丁目 〔JR学研都市線徳庵駅 徒歩 約7分〕	H07 1995 (61㎡)	29,600円 程度	44,100円 程度	浴槽について(必ず P9,P61,62を ご 覧 ください)
	2人以上	5714-18-0406-13 東大阪稲田 18棟0406号室	3 寝室	無	4階 エレベータ なし	東大阪市稲田新町1丁目 〔JR学研都市線徳庵駅 徒歩 約7分〕	H07 1995 (61㎡)	29,600円 程度	44,100円 程度	浴槽について(必ず P9,P61,62を ご 覧 ください)





# 一般世帯向けあき家募集住宅一覧表

お問合せ先の所在地・電話番号については、1～2ページをご参照ください。

一般世帯向け

<div> <div>D</div> <div>問合先 株式会社穴吹ハウジングサービス 大阪府営住宅布施管理センター</div> </div>										
市区町名	入居人数	申込区分 住宅名 棟・号室	寝室数	浴槽	階層 エレベータ	所在地 〔交通機関〕	完成年度 (面積)	家賃額(円)		備 考
								区分1 区分6	区分4 近隣同種家賃(参考)	
東 大 阪 市	2人以上	5715-06-0504-13 東大阪鴻池 06棟0504号室	3 寝室	無	5階 エレベータ 停止	東大阪市鴻池町1丁目 〔JR学研都市線鴻池新田駅 徒歩約12分〕	H03 1991 (61㎡)	29,900円 程度	44,600円 程度	浴槽について(必ず P9.P61.62を ご 覧 ください)
	4人以上	5715-10-0106-13 東大阪鴻池 10棟0106号室	4 寝室	無	1階	東大阪市鴻池町1丁目 〔JR学研都市線鴻池新田駅 徒歩約12分〕	H01 1989 (71㎡)	34,500円 程度	51,300円 程度	浴槽について(必ず P9.P61.62を ご 覧 ください)
	4人以上	5715-10-0206-13 東大阪鴻池 10棟0206号室	4 寝室	有	2階 エレベータ なし	東大阪市鴻池町1丁目 〔JR学研都市線鴻池新田駅 徒歩約12分〕	H01 1989 (71㎡)	34,500円 程度	51,300円 程度	
	4人以上	5715-12-0202-13 東大阪鴻池 12棟0202号室	4 寝室	無	2階 エレベータ 停止	東大阪市鴻池町1丁目 〔JR学研都市線鴻池新田駅 徒歩約12分〕	H06 1994 (76㎡)	37,600円 程度	56,000円 程度	浴槽について(必ず P9.P61.62を ご 覧 ください)
	2人以上	5716-01-0401-13 東大阪吉田 01棟0401号室	3 寝室	無	4階 エレベータ 停止	東大阪市島之内1丁目 〔近鉄けいはんな線吉田駅 徒歩約11分〕	H02 1990 (61㎡)	29,200円 程度	43,500円 程度	リース浴槽設置住戸 (バックイン型)(必ず P9.P61.62を ご 覧 下さい)
	4人以上	5716-04-1008-13 東大阪吉田 04棟1008号室	4 寝室	無	10階 エレベータ 停止	東大阪市島之内1丁目 〔近鉄けいはんな線吉田駅 徒歩約11分〕	H02 1990 (72㎡)	35,100円 程度	52,300円 程度	浴槽について(必ず P9.P61.62を ご 覧 ください)
	2人以上	5716-07-0202-13 東大阪吉田 07棟0202号室	3 寝室	無	2階 エレベータ 停止	東大阪市島之内1丁目 〔近鉄けいはんな線吉田駅 徒歩約11分〕	H02 1990 (61㎡)	29,600円 程度	44,100円 程度	浴槽について(必ず P9.P61.62を ご 覧 ください)
	2人以上	5716-07-0303-13 東大阪吉田 07棟0303号室	3 寝室	無	3階 エレベータ 通過	東大阪市島之内1丁目 〔近鉄けいはんな線吉田駅 徒歩約11分〕	H02 1990 (61㎡)	29,500円 程度	43,900円 程度	リース浴槽設置住戸 (バックイン型)(必ず P9.P61.62を ご 覧 下さい)
	4人以上	5716-08-0501-13 東大阪吉田 08棟0501号室	4 寝室	無	5階 エレベータ 停止	東大阪市島之内1丁目 〔近鉄けいはんな線吉田駅 徒歩約11分〕	H02 1990 (72㎡)	34,600円 程度	51,600円 程度	浴槽について(必ず P9.P61.62を ご 覧 ください)
	2人以上	5716-11-0207-13 東大阪吉田 11棟0207号室	3 寝室	無	2階 エレベータ 通過	東大阪市島之内1丁目 〔近鉄けいはんな線吉田駅 徒歩約11分〕	H02 1990 (61㎡)	29,200円 程度	43,500円 程度	浴槽について(必ず P9.P61.62を ご 覧 ください)
	2人以上	5716-11-0306-13 東大阪吉田 11棟0306号室	3 寝室	無	3階 エレベータ 通過	東大阪市島之内1丁目 〔近鉄けいはんな線吉田駅 徒歩約11分〕	H02 1990 (61㎡)	29,200円 程度	43,500円 程度	浴槽について(必ず P9.P61.62を ご 覧 ください)
	2人以上	5716-11-0503-13 東大阪吉田 11棟0503号室	3 寝室	無	5階 エレベータ 停止	東大阪市島之内1丁目 〔近鉄けいはんな線吉田駅 徒歩約11分〕	H02 1990 (61㎡)	29,200円 程度	43,500円 程度	浴槽について(必ず P9.P61.62を ご 覧 ください)
	2人以上	5716-11-0603-13 東大阪吉田 11棟0603号室	3 寝室	無	6階 エレベータ 停止	東大阪市島之内1丁目 〔近鉄けいはんな線吉田駅 徒歩約11分〕	H02 1990 (61㎡)	29,200円 程度	43,500円 程度	浴槽について(必ず P9.P61.62を ご 覧 ください)
	2人以上	5716-11-0609-13 東大阪吉田 11棟0609号室	3 寝室	無	6階 エレベータ 通過	東大阪市島之内1丁目 〔近鉄けいはんな線吉田駅 徒歩約11分〕	H02 1990 (61㎡)	29,200円 程度	43,500円 程度	リース浴槽設置住戸 (バックイン型)(必ず P9.P61.62を ご 覧 下さい)
	2人以上	5716-11-0903-13 東大阪吉田 11棟0903号室	3 寝室	無	9階 エレベータ 停止	東大阪市島之内1丁目 〔近鉄けいはんな線吉田駅 徒歩約11分〕	H02 1990 (61㎡)	29,200円 程度	43,500円 程度	浴槽について(必ず P9.P61.62を ご 覧 ください)
	2人以上	5716-11-1102-13 東大阪吉田 11棟1102号室	3 寝室	有	11階 エレベータ 通過	東大阪市島之内1丁目 〔近鉄けいはんな線吉田駅 徒歩約11分〕	H02 1990 (61㎡)	30,000円 程度	44,700円 程度	
	2人以上							58,900円 程度	83,400円 程度	

## 一般世帯向けあき家募集住宅一覧表

お問合せ先の所在地・電話番号については、1～2ページをご参照ください。

<div> <div>D</div> <div>問合先 株式会社穴吹ハウジングサービス 大阪府営住宅布施管理センター</div> </div>										
市区町名	入居人数	申込区分 住宅名 棟・号室	寝室数	浴槽	階層 エレベータ	所在地 〔交通機関〕	完成年度 (面積)	家賃額(円)		備 考
								区分1 区分6	区分4 近隣同種家賃(参考)	
東	2人以上	5716-13-0602-13 東大阪吉田 13棟0602号室	3 寝室	無	6階 エレベータ 停止	東大阪市島之内1丁目 〔近鉄けいはんな線吉田駅 徒歩約11分〕	H02 1990 (61㎡)	29,200円 程度	43,500円 程度	浴槽について(必ず P9.P61.62を ご 覧 ください)
	2人以上	5716-17-0601-13 東大阪吉田 17棟0601号室	3 寝室	無	6階 エレベータ 停止	東大阪市島之内1丁目 〔近鉄けいはんな線吉田駅 徒歩約11分〕	H02 1990 (59㎡)	28,500円 程度	42,400円 程度	浴槽について(必ず P9.P61.62を ご 覧 ください)
	2人以上	5716-18-0202-13 東大阪吉田 18棟0202号室	3 寝室	無	2階 エレベータ なし	東大阪市島之内1丁目 〔近鉄けいはんな線吉田駅 徒歩約11分〕	H02 1990 (60㎡)	29,000円 程度	43,200円 程度	浴槽について(必ず P9.P61.62を ご 覧 ください)
	2人以上	5716-18-0203-13 東大阪吉田 18棟0203号室	3 寝室	有	2階 エレベータ なし	東大阪市島之内1丁目 〔近鉄けいはんな線吉田駅 徒歩約11分〕	H02 1990 (60㎡)	29,400円 程度	43,700円 程度	
	2人以上	5716-18-0303-13 東大阪吉田 18棟0303号室	3 寝室	無	3階 エレベータ なし	東大阪市島之内1丁目 〔近鉄けいはんな線吉田駅 徒歩約11分〕	H02 1990 (60㎡)	28,700円 程度	42,800円 程度	浴槽について(必ず P9.P61.62を ご 覧 ください)
大	4人以上	5717-01-0808-13 東大阪春宮 01棟0808号室	4 寝室	有	8階 エレベータ 停止	東大阪市荒本北 〔近鉄けいはんな線荒本駅 徒歩約5分〕	H06 1994 (76㎡)	37,600円 程度	56,000円 程度	
	4人以上	5717-07-0504-13 東大阪春宮 07棟0504号室	4 寝室	有	5階 エレベータ 停止	東大阪市荒本北 〔近鉄けいはんな線荒本駅 徒歩約5分〕	H05 1993 (76㎡)	37,700円 程度	56,100円 程度	
	2人以上	5717-07-0705-13 東大阪春宮 07棟0705号室	3 寝室	有	7階 エレベータ 通過	東大阪市荒本北 〔近鉄けいはんな線荒本駅 徒歩約5分〕	H05 1993 (64㎡)	31,600円 程度	47,000円 程度	
	4人以上	5717-08-0904-13 東大阪春宮 08棟0904号室	4 寝室	有	9階 エレベータ 停止	東大阪市荒本北 〔近鉄けいはんな線荒本駅 徒歩約5分〕	H08 1996 (76㎡)	38,200円 程度	56,900円 程度	
	2人以上	5717-09-0306-13 東大阪春宮 09棟0306号室	3 寝室	有	3階 エレベータ 通過	東大阪市荒本北 〔近鉄けいはんな線荒本駅 徒歩約5分〕	H08 1996 (64㎡)	32,000円 程度	47,700円 程度	
阪	4人以上	5717-10-2703-13 東大阪春宮 10棟2703号室	4 寝室	有	27階 エレベータ 停止	東大阪市荒本北 〔近鉄けいはんな線荒本駅 徒歩約5分〕	H10 1998 (75㎡)	37,800円 程度	56,200円 程度	
	2人以上	5719-04-0207-13 東大阪島之内 04棟0207号室	3 寝室	有	2階 エレベータ 停止	東大阪市島之内2丁目 〔近鉄けいはんな線吉田駅 徒歩約5分〕	H11 1999 (68㎡)	34,800円 程度	51,800円 程度	
	2人以上	5719-06-0703-13 東大阪島之内 06棟0703号室	3 寝室	有	7階 エレベータ 停止	東大阪市島之内2丁目 〔近鉄けいはんな線吉田駅 徒歩約5分〕	H14 2002 (61㎡)	31,300円 程度	46,700円 程度	
	2人以上	5720-03-0401-13 東大阪玉串 03棟0401号室	3 寝室	有	4階 エレベータ 停止	東大阪市玉串町東1丁目 〔近鉄奈良線河内花園駅 徒 歩約10分〕	H12 2000 (68㎡)	34,800円 程度	51,800円 程度	
	3人以上	5721-02-0608-13 東大阪中鴻池 02棟0608号室	3L 寝室	有	6階 エレベータ 停止	東大阪市中鴻池町3丁目 〔JR学研都市線鴻池新田駅 徒歩約9分〕	H18 2006 (72㎡)	36,900円 程度	54,900円 程度	
	4人以上	5721-05-1310-13 東大阪中鴻池 05棟1310号室	4 寝室	有	13階 エレベータ 停止	東大阪市中鴻池町3丁目 〔JR学研都市線鴻池新田駅 徒歩約9分〕	H22 2010 (72㎡)	37,000円 程度	55,200円 程度	
								72,400円 程度	107,600円 程度	
市								68,300円 程度	121,600円 程度	
								61,500円 程度	102,900円 程度	
								68,300円 程度	103,900円 程度	
								72,700円 程度	101,900円 程度	



## 一般世帯向けあき家募集住宅一覧表

お問合せ先の所在地・電話番号については、1～2ページをご参照ください。

D 問合先 株式会社穴吹ハウジングサービス 大阪府営住宅布施管理センター										
市区町名	入居人数	申込区分 住宅名 棟・号室	寝室数	浴槽	階層 エレベータ	所在地 〔交通機関〕	完成年度 (面積)	家賃額(円)		備 考
								区分1	区分4	
								区分6	近傍同種家賃(参考)	
東 大 阪 市	2人以上	5721-09-0103-13 東大阪中鴻池 09棟0103号室	2 寝室	有	1階	東大阪市中鴻池町3丁目 〔JR学研都市線鴻池新田駅 徒歩約9分〕	H28 2016 (52㎡)	26,900円 程度	40,100円 程度	
	2人以上	5721-10-0905-13 東大阪中鴻池 10棟0905号室	2 寝室	有	9階 エレベータ 停止	東大阪市中鴻池町3丁目 〔JR学研都市線鴻池新田駅 徒歩約9分〕	H27 2015 (52㎡)	26,900円 程度	40,000円 程度	
	2人以上	5722-01-0803-13 東大阪新上小阪 01棟0803号室	2 寝室	有	8階 エレベータ 停止	東大阪市新上小阪 〔近鉄大阪線長瀬駅 徒歩約 15分〕	H16 2004 (52㎡)	26,300円 程度	39,200円 程度	
								52,900円 程度	81,900円 程度	
								52,800円 程度	77,400円 程度	
								51,700円 程度	80,300円 程度	

E 問合先 日本管財株式会社 大阪府営住宅藤井寺管理センター										
市区町名	入居人数	申込区分 住宅名 棟・号室	寝室数	浴槽	階層 エレベータ	所在地 〔交通機関〕	完成年度 (面積)	家賃額(円)		備 考
								区分1	区分4	
								区分6	近傍同種家賃(参考)	
八 尾 市	2人以上	4206-00-0544-13 八尾高砂 16棟0544号室	3 寝室	無	5階 エレベータ なし	八尾市高砂町5丁目 〔近鉄大阪線河内山本駅→近 鉄バス山本駅前→高砂住宅〕	S40 1965 (52㎡)	15,700円 程度	23,400円 程度	浴槽について(必ず P9,P61.62を ご 覧 ください)
	2人以上	4207-01-0203-13 北山本 01棟0203号室	2 寝室	無	2階 エレベータ 停止 半階段あり	八尾市山本町北7丁目 〔近鉄大阪線河内山本駅→近 鉄バス山本駅前→北山本〕	S45 1970 (38㎡)	12,600円 程度	18,800円 程度	浴槽について(必ず P9,P61.62を ご 覧 ください)
	2人以上	4211-01-0503-13 八尾緑ヶ丘 01棟0503号室	3 寝室	無	5階 エレベータ なし	八尾市緑ヶ丘2丁目 〔近鉄大阪線八尾駅 徒歩約 13分〕	S58 1983 (66㎡)	25,300円 程度	37,700円 程度	浴槽について(必ず P9,P61.62を ご 覧 ください)
	2人以上	4212-05-0601-13 八尾志紀 05棟0601号室	3 寝室	無	6階 エレベータ 通過	八尾市志紀町西1丁目 〔JR大和路線志紀駅 徒歩約 11分〕	H02 1990 (60㎡)	25,200円 程度	37,600円 程度	浴槽について(必ず P9,P61.62を ご 覧 ください)
	2人以上	4212-07-0903-13 八尾志紀 07棟0903号室	3 寝室	無	9階 エレベータ 通過	八尾市志紀町西1丁目 〔JR大和路線志紀駅 徒歩約 11分〕	S62 1987 (60㎡)	24,200円 程度	36,100円 程度	リース浴槽設置住戸 (バックイン型)(必ず P9,P61.62を ご 覧 下さい)
	2人以上	4212-09-0602-13 八尾志紀 09棟0602号室	3 寝室	無	6階 エレベータ 停止	八尾市志紀町西1丁目 〔JR大和路線志紀駅 徒歩約 11分〕	H05 1993 (60㎡)	25,900円 程度	38,600円 程度	浴槽について(必ず P9,P61.62を ご 覧 ください)
富 田 林 市	2人以上	4409-08-0201-13 富田林板持 08棟0201号室	3 寝室	有	2階 エレベータ なし	富田林市西板持町2丁目 〔近鉄長野線富田林駅 徒歩 約13分〕	H02 1990 (61㎡)	23,300円 程度	34,800円 程度	
	2人以上	4409-10-0204-13 富田林板持 10棟0204号室	3 寝室	無	2階 エレベータ なし	富田林市西板持町2丁目 〔近鉄長野線富田林駅 徒歩 約13分〕	H01 1989 (61㎡)	23,000円 程度	34,300円 程度	浴槽について(必ず P9,P61.62を ご 覧 ください)
	2人以上	4412-01-0609-13 富田林清水 01棟0609号室	3 寝室	有	6階 エレベータ 停止	富田林市清水町 〔近鉄長野線富田林駅 徒歩 約11分〕	H08 1996 (72㎡)	30,000円 程度	44,600円 程度	バランス釜タイプ(必 ずP9,P61.62を ご 覧ください)
	2人以上	4412-02-1007-13 富田林清水 02棟1007号室	3 寝室	有	10階 エレベータ 停止	富田林市清水町 〔近鉄長野線富田林駅 徒歩 約11分〕	H08 1996 (61㎡)	25,500円 程度	38,000円 程度	バランス釜タイプ(必 ずP9,P61.62を ご 覧ください)
	2人以上	4412-03-0311-13 富田林清水 03棟0311号室	3 寝室	無	3階 エレベータ 停止	富田林市清水町 〔近鉄長野線富田林駅 徒歩 約11分〕	H08 1996 (61㎡)	25,200円 程度	37,600円 程度	浴槽について(必ず P9,P61.62を ご 覧 ください)
								45,900円 程度	67,000円 程度	
								45,200円 程度	59,200円 程度	
								58,800円 程度	110,000円 程度	
								50,100円 程度	91,300円 程度	
								49,500円 程度	94,200円 程度	



この応募区分は、単身者の申込みはできません。

## 一般世帯向けあき家募集住宅一覧表

お問合せ先の所在地・電話番号については、1～2ページをご参照ください。

<div> <div>E</div> <div>問合先 日本管財株式会社 大阪府営住宅藤井寺管理センター</div> </div>										
市区町名	入居人数	申込区分 住宅名 棟・号室	寝室数	浴槽	階層 エレベータ	所在地 〔交通機関〕	完成年度 (面積)	家賃額(円)		備 考
								区分1	区分4	
								区分6	近隣同種家賃(参考)	
富田 市	2人以上	4412-03-0611-13 富田林清水 03棟0611号室	3 寝室	有	6階 エレベータ 停止	富田林市清水町 〔近鉄長野線富田林駅 徒歩 約11分〕	H08 1996 (61㎡)	25,500円 程度	38,000円 程度	
	2人以上	4412-03-0708-13 富田林清水 03棟0708号室	3 寝室	無	7階 エレベータ 停止	富田林市清水町 〔近鉄長野線富田林駅 徒歩 約11分〕	H08 1996 (60㎡)	24,900円 程度	37,100円 程度	リース浴槽設置住戸 (バックイン型)(必ず P9,P61.62を ご 覧 下さい)
	4人以上	4412-05-0402-13 富田林清水 05棟0402号室	4 寝室	有	4階 エレベータ 停止	富田林市清水町 〔近鉄長野線富田林駅 徒歩 約11分〕	H10 1998 (71㎡)	29,800円 程度	44,400円 程度	バランス釜タイプ(必 ずP9,P61.62を ご 覧ください)
	2人以上	4412-05-0805-13 富田林清水 05棟0805号室	3 寝室	有	8階 エレベータ 停止	富田林市清水町 〔近鉄長野線富田林駅 徒歩 約11分〕	H10 1998 (61㎡)	25,600円 程度	38,200円 程度	
	2人以上	4412-07-0307-13 富田林清水 07棟0307号室	3 寝室	無	3階 エレベータ 停止	富田林市清水町 〔近鉄長野線富田林駅 徒歩 約11分〕	H10 1998 (60㎡)	25,200円 程度	37,500円 程度	リース浴槽設置住戸 (バックイン型)(必ず P9,P61.62を ご 覧 下さい)
	4人以上	4413-01-0606-13 富田林緑ヶ丘 01棟0606号室	4 寝室	無	6階 エレベータ 停止	富田林市緑ヶ丘町 〔近鉄長野線富田林駅 徒歩 約10分〕	H09 1997 (72㎡)	30,200円 程度	45,000円 程度	リース浴槽設置住戸 (バックイン型)(必ず P9,P61.62を ご 覧 下さい)
	2人以上	4414-02-0703-13 富田林楠 02棟0703号室	3 寝室	有	7階 エレベータ 停止	富田林市楠町 〔近鉄長野線富田林駅→バス →北大件〕	H18 2006 (62㎡)	25,100円 程度	37,300円 程度	
	2人以上	4414-03-0908-13 富田林楠 03棟0908号室	3 寝室	有	9階 エレベータ 停止	富田林市楠町 〔近鉄長野線富田林駅→バス →北大件〕	H20 2008 (62㎡)	25,300円 程度	37,600円 程度	
	4人以上	4414-04-0103-13 富田林楠 04棟0103号室	4 寝室	有	1階	富田林市楠町 〔近鉄長野線富田林駅→バス →北大件〕	H20 2008 (72㎡)	29,400円 程度	43,700円 程度	
河内 長野 市	2人以上	4603-11-0409-13 千代田台 11棟0409号室	2 寝室	無	5階 エレベータ 停止 半階段あり	河内長野市千代田台町 〔南海高野線千代田駅 徒歩 約14分〕	S41 1966 (33㎡)	9,700円 程度	14,500円 程度	浴槽について(必ず P9,P61.62を ご 覧 ください)
	2人以上	4604-11-0110-13 貴望ヶ丘 11棟0110号室	3 寝室	無	5階 エレベータ 停止 半階段あり	河内長野市北貴望ヶ丘 〔南海高野線千代田駅 徒歩 約18分〕	S44 1969 (56㎡)	19,100円 程度	28,500円 程度	浴槽について(必ず P9,P61.62を ご 覧 ください)
	2人以上	4606-16-0306-13 河内長野木戸 16棟0306号室	3 寝室	無	3階 エレベータ 停止	河内長野市木戸東町 〔南海高野線千代田駅 徒歩 約11分〕	H08 1996 (61㎡)	24,700円 程度	36,800円 程度	浴槽について(必ず P9,P61.62を ご 覧 ください)
	2人以上	4606-18-0403-13 河内長野木戸 18棟0403号室	3 寝室	無	4階 エレベータ 停止	河内長野市木戸東町 〔南海高野線千代田駅 徒歩 約11分〕	H08 1996 (59㎡)	23,900円 程度	35,500円 程度	浴槽について(必ず P9,P61.62を ご 覧 ください)
	3人以上	4607-01-0502-13 河内長野楠 01棟0502号室	3L 寝室	無	5階 エレベータ 停止	河内長野市楠町東 〔南海高野線千代田駅 徒歩 約7分〕	H07 1995 (72㎡)	29,000円 程度	43,100円 程度	浴槽について(必ず P9,P61.62を ご 覧 ください)
松原 市	2人以上	4704-05-0207-13 松原一津屋 05棟0207号室	2 寝室	有	2階 エレベータ 通過	松原市一津屋3丁目 〔近鉄南大阪線恵我之荘駅 徒歩約13分〕	S47 1972 (39㎡)	12,800円 程度	19,100円 程度	バランス釜タイプ(必 ずP9,P61.62を ご 覧ください)
	2人以上	4705-06-0501-13 松原立部 06棟0501号室	3 寝室	無	5階 エレベータ なし	松原市立部5丁目 〔近鉄南大阪線河内松原駅→ 近鉄バス河内松原駅前→立部 住宅前〕	S50 1975 (45㎡)	14,600円 程度	21,800円 程度	浴槽について(必ず P9,P61.62を ご 覧 ください)



# 一般世帯向けあき家募集住宅一覧表

お問合せ先の所在地・電話番号については、  
1～2ページをご参照ください。

一般世帯向け

<div> <div>E</div> <div>問合先 日本管財株式会社 大阪府営住宅藤井寺管理センター</div> </div>										
市区町名	入居人数	申込区分 住宅名 棟・号室	寝室数	浴槽	階層 エレベータ	所在地 〔交通機関〕	完成年度 (面積)	家賃額(円)		備 考
								区分1 区分6	区分4 近隣同種家賃(参考)	
松原市	2人以上	4706-02-0501-13 松原天美 02棟0501号室	3 寝室	有	5階 エレベータ なし	松原市天美西1丁目 〔近鉄南大阪線河内天美駅 徒歩約10分〕	S58 1983 (57㎡)	21,600円 程度	32,100円 程度	バランス釜タイプ(必ず P9,P61.62を ご 覧ください)
	2人以上	4707-02-0210-13 松原岡 02棟0210号室	3 寝室	無	2階 エレベータ 停止	松原市岡2丁目 〔近鉄南大阪線河内松原駅 徒歩約15分〕	H06 1994 (60㎡)	42,400円 程度	59,400円 程度	浴槽について(必ず P9,P61.62を ご 覧ください)
柏原市	2人以上	5101-02-0403-13 柏原河原 02棟0403号室	3 寝室	無	4階 エレベータ 停止	柏原市河原町 〔JR大和路線柏原駅 徒歩約 5分〕	S49 1974 (45㎡)	26,200円 程度	39,000円 程度	浴槽について(必ず P9,P61.62を ご 覧ください)
	2人以上	5101-04-0802-13 柏原河原 04棟0802号室	3 寝室	有	8階 エレベータ 通過	柏原市河原町 〔JR大和路線柏原駅 徒歩約 5分〕	S49 1974 (45㎡)	14,500円 程度	21,500円 程度	浴槽について(必ず P9,P61.62を ご 覧ください)
羽曳野市	2人以上	5208-01-0208-13 羽曳野高鷲 01棟0208号室	3 寝室	無	2階 エレベータ 通過	羽曳野市高鷲5丁目 〔近鉄南大阪線藤井寺駅 徒 歩約13分〕	H04 1992 (60㎡)	24,700円 程度	36,700円 程度	浴槽について(必ず P9,P61.62を ご 覧ください)
	2人以上	5208-01-0601-13 羽曳野高鷲 01棟0601号室	3 寝室	有	6階 エレベータ 通過	羽曳野市高鷲5丁目 〔近鉄南大阪線藤井寺駅 徒 歩約13分〕	H04 1992 (60㎡)	48,500円 程度	91,100円 程度	
	2人以上	5208-07-0401-13 羽曳野高鷲 07棟0401号室	3 寝室	無	4階 エレベータ 停止	羽曳野市高鷲5丁目 〔近鉄南大阪線藤井寺駅 徒 歩約13分〕	H07 1995 (59㎡)	25,000円 程度	37,300円 程度	リース浴槽設置住戸 (バックイン型)(必ず P9,P61.62を ご 覧ください)
	2人以上	5210-01-0303-13 羽曳野碓井 01棟0303号室	3 寝室	無	3階 エレベータ 停止	羽曳野市碓井4丁目 〔近鉄南大阪線道明寺駅 徒 歩約8分〕	H07 1995 (59㎡)	48,300円 程度	111,400円 程度	浴槽について(必ず P9,P61.62を ご 覧ください)
	4人以上	5210-01-1001-13 羽曳野碓井 01棟1001号室	4 寝室	有	10階 エレベータ 停止	羽曳野市碓井4丁目 〔近鉄南大阪線道明寺駅 徒 歩約8分〕	H07 1995 (70㎡)	24,600円 程度	36,700円 程度	バランス釜タイプ(必ず P9,P61.62を ご 覧ください)
	2人以上	5210-03-0303-13 羽曳野碓井 03棟0303号室	3 寝室	無	3階 エレベータ 停止	羽曳野市碓井4丁目 〔近鉄南大阪線道明寺駅 徒 歩約8分〕	H07 1995 (59㎡)	58,000円 程度	110,000円 程度	浴槽について(必ず P9,P61.62を ご 覧ください)
	2人以上	5210-03-0505-13 羽曳野碓井 03棟0505号室	3 寝室	無	5階 エレベータ 停止	羽曳野市碓井4丁目 〔近鉄南大阪線道明寺駅 徒 歩約8分〕	H07 1995 (59㎡)	24,600円 程度	36,700円 程度	浴槽について(必ず P9,P61.62を ご 覧ください)
	2人以上	5210-04-0606-13 羽曳野碓井 04棟0606号室	3 寝室	無	6階 エレベータ 停止	羽曳野市碓井4丁目 〔近鉄南大阪線道明寺駅 徒 歩約8分〕	H09 1997 (59㎡)	48,300円 程度	91,700円 程度	リース浴槽設置住戸 (バックイン型)(必ず P9,P61.62を ご 覧ください)
	2人以上	5210-04-0702-13 羽曳野碓井 04棟0702号室	3 寝室	有	7階 エレベータ 停止	羽曳野市碓井4丁目 〔近鉄南大阪線道明寺駅 徒 歩約8分〕	H09 1997 (59㎡)	25,000円 程度	37,300円 程度	リース浴槽設置住戸 (バックイン型)(必ず P9,P61.62を ご 覧ください)
	4人以上	5210-04-0703-13 羽曳野碓井 04棟0703号室	4 寝室	無	7階 エレベータ 停止	羽曳野市碓井4丁目 〔近鉄南大阪線道明寺駅 徒 歩約8分〕	H09 1997 (71㎡)	49,200円 程度	90,400円 程度	バランス釜タイプ(必ず P9,P61.62を ご 覧ください)
野市	2人以上	5210-04-0702-13 羽曳野碓井 04棟0702号室	3 寝室	有	7階 エレベータ 停止	羽曳野市碓井4丁目 〔近鉄南大阪線道明寺駅 徒 歩約8分〕	H09 1997 (59㎡)	25,300円 程度	37,700円 程度	リース浴槽設置住戸 (バックイン型)(必ず P9,P61.62を ご 覧ください)
	4人以上	5210-04-0703-13 羽曳野碓井 04棟0703号室	4 寝室	無	7階 エレベータ 停止	羽曳野市碓井4丁目 〔近鉄南大阪線道明寺駅 徒 歩約8分〕	H09 1997 (71㎡)	49,800円 程度	91,800円 程度	リース浴槽設置住戸 (バックイン型)(必ず P9,P61.62を ご 覧ください)
	4人以上	5210-05-0101-13 羽曳野碓井 05棟0101号室	4 寝室	無	1階	羽曳野市碓井4丁目 〔近鉄南大阪線道明寺駅 徒 歩約8分〕	H09 1997 (77㎡)	29,900円 程度	44,600円 程度	リース浴槽設置住戸 (バックイン型)(必ず P9,P61.62を ご 覧ください)
市	3人以上	5210-05-0507-13 羽曳野碓井 05棟0507号室	3L 寝室	無	5階 エレベータ 停止	羽曳野市碓井4丁目 〔近鉄南大阪線道明寺駅 徒 歩約8分〕	H09 1997 (71㎡)	64,200円 程度	117,800円 程度	リース浴槽設置住戸 (バックイン型)(必ず P9,P61.62を ご 覧ください)
	3人以上	5210-05-0507-13 羽曳野碓井 05棟0507号室	3L 寝室	無	5階 エレベータ 停止	羽曳野市碓井4丁目 〔近鉄南大阪線道明寺駅 徒 歩約8分〕	H09 1997 (71㎡)	29,900円 程度	44,600円 程度	リース浴槽設置住戸 (バックイン型)(必ず P9,P61.62を ご 覧ください)

## 一般世帯向けあき家募集住宅一覧表

お問合せ先の所在地・電話番号については、1～2ページをご参照ください。

E 問合先 日本管財株式会社 大阪府営住宅藤井寺管理センター										
市区町名	入居人数	申込区分 住宅名 棟・号室	寝室数	浴槽	階層 エレベータ	所在地 〔交通機関〕	完成年度 (面積)	家賃額(円)		備 考
								区分1 区分6	区分4 近隣同種家賃(参考)	
羽曳野市	4人以上	5210-05-0601-13 羽曳野雄井 05棟0601号室	4 寝室	無	6階 エレベータ 停止	羽曳野市雄井4丁目 〔近鉄南大阪線道明寺駅 徒歩約8分〕	H09 1997 (71㎡)	29,900円 程度	44,600円 程度	浴槽について(必ずP9,P61,62をご覧ください)
	4人以上	5210-05-1004-13 羽曳野雄井 05棟1004号室	4 寝室	有	10階 エレベータ 停止	羽曳野市雄井4丁目 〔近鉄南大阪線道明寺駅 徒歩約8分〕	H09 1997 (71㎡)	58,800円 程度	107,100円 程度	
	2人以上	5211-03-0303-13 羽曳野野々上 03棟0303号室	2 寝室	有	3階 エレベータ 停止	羽曳野市野々上5丁目 〔近鉄南大阪線藤井寺駅 徒歩約20分〕	H13 2001 (51㎡)	30,300円 程度	45,100円 程度	バランス釜タイプ(必ずP9,P61,62をご覧ください)
藤井寺市	2人以上	5606-06-0202-13 藤井寺道明寺 06棟0202号室	3 寝室	無	2階 エレベータ なし	藤井寺市道明寺6丁目 〔近鉄南大阪線土師の里駅 徒歩約10分〕	H06 1994 (61㎡)	59,400円 程度	108,400円 程度	
	2人以上	5606-08-0208-13 藤井寺道明寺 08棟0208号室	3 寝室	有	2階 エレベータ 停止	藤井寺市道明寺6丁目 〔近鉄南大阪線土師の里駅 徒歩約10分〕	H10 1998 (62㎡)	22,100円 程度	32,800円 程度	リース浴槽設置住戸(バックイン型)(必ずP9,P61,62をご覧ください)
	2人以上	5609-01-0502-13 藤井寺大井 01棟0502号室	3 寝室	有	5階 エレベータ 停止	藤井寺市大井5丁目 〔近鉄南大阪線土師の里駅 徒歩約16分〕	H11 1999 (62㎡)	43,300円 程度	84,900円 程度	
	2人以上	5609-02-0504-13 藤井寺大井 02棟0504号室	3 寝室	有	5階 エレベータ 停止	藤井寺市大井5丁目 〔近鉄南大阪線土師の里駅 徒歩約16分〕	H11 1999 (69㎡)	27,300円 程度	41,000円 程度	リース浴槽設置住戸(バックイン型)(必ずP9,P61,62をご覧ください)
	4人以上	5610-01-0601-13 藤井寺小山藤美 01棟0601号室	4 寝室	有	6階 エレベータ 停止	藤井寺市小山藤美町 〔近鉄南大阪線藤井寺駅 徒歩約15分〕	H15 2003 (72㎡)	53,500円 程度	101,000円 程度	
								30,200円 程度	45,000円 程度	
								59,400円 程度	117,000円 程度	
								32,300円 程度	48,200円 程度	
								63,500円 程度	83,700円 程度	

F 問合先 株式会社東急コミュニティー 大阪府営住宅堺東管理センター										
市区町名	入居人数	申込区分 住宅名 棟・号室	寝室数	浴槽	階層 エレベータ	所在地 〔交通機関〕	完成年度 (面積)	家賃額(円)		備 考
								区分1 区分6	区分4 近隣同種家賃(参考)	
堺市中区	2人以上	3126-04-0309-13 堺福田 04棟0309号室	3 寝室	無	5階 エレベータ なし	堺市中区福田 〔南海高野線北野田駅→南海バス北野田駅前→福田中〕	H01 1989 (60㎡)	26,800円 程度	39,900円 程度	浴槽について(必ずP9,P61,62をご覧ください)
	2人以上	3126-14-0105-13 堺福田 14棟0105号室	3 寝室	無	3階 エレベータ なし	堺市中区福田 〔南海高野線北野田駅→南海バス北野田駅前→福田中〕	H02 1990 (60㎡)	52,700円 程度	61,000円 程度	
	2人以上	3126-19-0205-13 堺福田 19棟0205号室	3 寝室	無	3階 エレベータ なし	堺市中区福田 〔南海高野線北野田駅→南海バス北野田駅前→福田中〕	H06 1994 (60㎡)	26,900円 程度	40,100円 程度	浴槽について(必ずP9,P61,62をご覧ください)
	2人以上	3128-01-0104-13 堺東陶器 01棟0104号室	3 寝室	無	2階 エレベータ なし	堺市中区福田 〔南海高野線北野田駅→南海バス北野田駅前→福町〕	H03 1991 (60㎡)	52,900円 程度	72,600円 程度	
	2人以上	3128-02-0104-13 堺東陶器 02棟0104号室	3 寝室	無	2階 エレベータ なし	堺市中区福田 〔南海高野線北野田駅→南海バス北野田駅前→福町〕	H03 1991 (60㎡)	27,800円 程度	41,400円 程度	リース浴槽設置住戸(バックイン型)(必ずP9,P61,62をご覧ください)
	2人以上	3128-04-0303-13 堺東陶器 04棟0303号室	3 寝室	無	2階 エレベータ なし	堺市中区福田 〔南海高野線北野田駅→南海バス北野田駅前→福町〕	H03 1991 (60㎡)	54,500円 程度	89,100円 程度	
								27,900円 程度	41,600円 程度	浴槽について(必ずP9,P61,62をご覧ください)
								54,900円 程度	72,000円 程度	
								27,900円 程度	41,600円 程度	リース浴槽設置住戸(バックイン型)(必ずP9,P61,62をご覧ください)
								54,900円 程度	71,600円 程度	
								27,900円 程度	41,600円 程度	浴槽について(必ずP9,P61,62をご覧ください)
								54,900円 程度	73,600円 程度	



# 一般世帯向けあき家募集住宅一覧表

お問合せ先の所在地・電話番号については、  
1～2ページをご参照ください。

一般世帯向け

<div> <div>F</div> <div>問合先 株式会社東急コミュニティー 大阪府営住宅堺東管理センター</div> </div>										
市区町名	入居人数	申込区分 住宅名 棟・号室	寝室数	浴槽	階層 エレベータ	所在地 〔交通機関〕	完成年度 (面積)	家賃額(円)		備 考
								区分1 区分6	区分4 近隣同種家賃(参考)	
堺市中区	2人以上	3138-04-0503-13 堺宮園 04棟0503号室	2 寝室	有	5階 エレベータ 停止	堺市中区宮園町 〔南海泉北線深井駅 徒歩約10分〕	H30 2018 (49㎡)	25,300円 程度	37,600円 程度	
								49,700円 程度	76,300円 程度	
	2人以上	3101-05-0206-13 浅香山 05棟0206号室	3 寝室	無	3階 エレベータ なし	堺市北区東浅香山町3丁 〔地下鉄御堂筋線北花田駅 徒歩約10分〕	S54 1979 (56㎡)	25,800円 程度	38,400円 程度	浴槽について(必ずP9.P61.62を ご覧ください)
								50,700円 程度	55,500円 程度	
	2人以上	3101-08-0701-13 浅香山 08棟0701号室	3 寝室	無	7階 エレベータ 停止	堺市北区東浅香山町3丁 〔地下鉄御堂筋線北花田駅 徒歩約10分〕	S55 1980 (55㎡)	25,500円 程度	38,000円 程度	リース浴槽設置住戸 (バックイン型)(必ずP9.P61.62を ご覧ください)
								50,100円 程度	68,300円 程度	
	2人以上	3101-10-0308-13 浅香山 10棟0308号室	3 寝室	無	4階 エレベータ なし	堺市北区東浅香山町3丁 〔地下鉄御堂筋線北花田駅 徒歩約10分〕	S57 1982 (56㎡)	26,200円 程度	39,000円 程度	浴槽について(必ずP9.P61.62を ご覧ください)
								51,400円 程度	60,500円 程度	
	2人以上	3101-20-0109-13 浅香山 20棟0109号室	3 寝室	無	5階 エレベータ 通過	堺市北区東浅香山町3丁 〔地下鉄御堂筋線北花田駅 徒歩約10分〕	S61 1986 (60㎡)	29,000円 程度	43,200円 程度	リース浴槽設置住戸 (バックイン型)(必ずP9.P61.62を ご覧ください)
								56,900円 程度	83,300円 程度	
	2人以上	3101-22-0503-13 浅香山 22棟0503号室	3 寝室	無	2階 エレベータ 通過	堺市北区東浅香山町3丁 〔地下鉄御堂筋線北花田駅 徒歩約10分〕	S62 1987 (60㎡)	28,900円 程度	43,100円 程度	浴槽について(必ずP9.P61.62を ご覧ください)
								56,800円 程度	82,400円 程度	
堺市北区	2人以上	3120-03-0704-13 百舌鳥梅町 03棟0704号室	3 寝室	有	7階 エレベータ 通過	堺市北区百舌鳥梅町3丁 〔地下鉄御堂筋線なかもず駅 徒歩約14分〕	S47 1972 (42㎡)	20,000円 程度	29,700円 程度	
								39,200円 程度	43,900円 程度	
	2人以上	3121-01-1003-13 金岡南 01棟1003号室	2 寝室	有	10階 エレベータ 停止	堺市北区金岡町 〔地下鉄御堂筋線新金岡駅 徒歩約10分〕	S47 1972 (41㎡)	18,800円 程度	28,100円 程度	バランス釜タイプ(必ずP9.P61.62を ご覧ください)
								37,000円 程度	49,200円 程度	
	2人以上	3130-02-0803-13 堺南長尾 02棟0803号室	2 寝室	有	8階 エレベータ 停止	堺市北区南長尾町3丁 〔JR阪和線堺市駅 徒歩約8分〕	H24 2012 (51㎡)	27,200円 程度	40,500円 程度	
								53,500円 程度	70,000円 程度	
	2人以上	3137-01-0807-13 堺新金岡4丁5番 01棟0807号室	2 寝室	有	8階 エレベータ 停止	堺市北区新金岡町4丁 〔地下鉄御堂筋線新金岡駅 徒歩約9分〕	H28 2016 (49㎡)	26,300円 程度	39,200円 程度	
								51,700円 程度	79,400円 程度	
堺市美原区	2人以上	9302-02-0205-13 美原南余部 02棟0205号室	3 寝室	無	2階 エレベータ 停止	堺市美原区南余部西1丁目 〔南海高野線萩原天神駅 徒歩約12分〕	H12 2000 (62㎡)	28,700円 程度	42,800円 程度	リース浴槽設置住戸 (バックイン型)(必ずP9.P61.62を ご覧ください)
								56,400円 程度	83,500円 程度	
	2人以上	9302-02-0607-13 美原南余部 02棟0607号室	3 寝室	無	6階 エレベータ 停止	堺市美原区南余部西1丁目 〔南海高野線萩原天神駅 徒歩約12分〕	H12 2000 (62㎡)	28,700円 程度	42,800円 程度	浴槽について(必ずP9.P61.62を ご覧ください)
								56,400円 程度	83,500円 程度	
	2人以上	9302-04-0404-13 美原南余部 04棟0404号室	3 寝室	無	4階 エレベータ 停止	堺市美原区南余部西2丁目 〔南海高野線萩原天神駅 徒歩約12分〕	H12 2000 (61㎡)	28,500円 程度	42,500円 程度	リース浴槽設置住戸 (バックイン型)(必ずP9.P61.62を ご覧ください)
								56,000円 程度	82,800円 程度	
堺市美原区	4人以上	9302-04-0510-13 美原南余部 04棟0510号室	4 寝室	無	5階 エレベータ 停止	堺市美原区南余部西2丁目 〔南海高野線萩原天神駅 徒歩約12分〕	H12 2000 (70㎡)	32,300円 程度	48,100円 程度	リース浴槽設置住戸 (バックイン型)(必ずP9.P61.62を ご覧ください)
								63,400円 程度	93,800円 程度	
	4人以上	9302-05-0601-13 美原南余部 05棟0601号室	4 寝室	無	6階 エレベータ 停止	堺市美原区南余部西3丁目 〔南海高野線萩原天神駅 徒歩約12分〕	H08 1996 (71㎡)	31,500円 程度	46,900円 程度	リース浴槽設置住戸 (バックイン型)(必ずP9.P61.62を ご覧ください)
								61,800円 程度	106,400円 程度	
堺市美原区	2人以上	9303-02-0601-13 美原北余部 02棟0601号室	3 寝室	有	6階 エレベータ 停止	堺市美原区北余部西2丁目 〔南海高野線萩原天神駅 徒歩約15分〕	H15 2003 (61㎡)	29,900円 程度	44,500円 程度	
								58,700円 程度	85,400円 程度	

## 一般世帯向けあき家募集住宅一覧表

お問合せ先の所在地・電話番号については、1～2ページをご参照ください。

F 問合先 株式会社東急コミュニティー 大阪府営住宅堺東管理センター										
市区町名	入居人数	申込区分 住宅名 棟・号室	寝室数	浴槽	階層 エレベータ	所在地 〔交通機関〕	完成年度 (面積)	家賃額(円)		備 考
								区分1 区分6	区分4 近隣同種家賃(参考)	
堺市美原区	2人以上	9303-04-0309-13 美原北余部 04棟0309号室	3 寝室	有	3階 エレベータ 停止	堺市美原区北余部西1丁目 〔南海高野線萩原天神駅 徒歩約15分〕	H12 2000 (62㎡)	29,400円 程度	43,800円 程度	
	2人以上	9303-08-0506-13 美原北余部 08棟0506号室	3 寝室	無	5階 エレベータ 停止	堺市美原区北余部西4丁目 〔南海高野線萩原天神駅 徒歩約15分〕	H09 1997 (61㎡)	57,800円 程度	82,600円 程度	リース浴槽設置住戸(バックイン型)(必ずP9.P61.62をご覧ください)
	2人以上	9303-09-0507-13 美原北余部 09棟0507号室	3 寝室	無	5階 エレベータ 停止	堺市美原区北余部西4丁目 〔南海高野線萩原天神駅 徒歩約15分〕	H09 1997 (61㎡)	27,500円 程度	41,000円 程度	浴槽について(必ずP9.P61.62をご覧ください)
泉大津市	2人以上	3606-02-0505-13 泉大津小松 02棟0505号室	3 寝室	無	5階 エレベータ なし	泉大津市小松町 〔南海本線泉大津駅 徒歩約11分〕	S61 1986 (60㎡)	27,500円 程度	41,000円 程度	浴槽について(必ずP9.P61.62をご覧ください)
	2人以上	3607-01-0305-13 泉大津東助松 01棟0305号室	3 寝室	無	3階 エレベータ なし	泉大津市東助松町3丁目 〔南海本線松ノ浜駅 徒歩約8分〕	H02 1990 (60㎡)	23,800円 程度	35,400円 程度	リース浴槽設置住戸(バックイン型)(必ずP9.P61.62をご覧ください)
	2人以上	3607-01-0306-13 泉大津東助松 01棟0306号室	3 寝室	無	3階 エレベータ なし	泉大津市東助松町3丁目 〔南海本線松ノ浜駅 徒歩約8分〕	H02 1990 (60㎡)	46,700円 程度	63,200円 程度	リース浴槽設置住戸(バックイン型)(必ずP9.P61.62をご覧ください)
	2人以上	3609-01-1008-13 泉大津なぎさ 01棟1008号室	2 寝室	有	10階 エレベータ 停止	泉大津市なぎさ町 〔南海本線泉大津駅 徒歩約10分〕	H10 1998 (54㎡)	26,100円 程度	38,800円 程度	リース浴槽設置住戸(バックイン型)(必ずP9.P61.62をご覧ください)
和泉市	2人以上	4907-02-0402-13 和泉繁和 02棟0402号室	3 寝室	有	4階 エレベータ なし	和泉市繁和町 〔JR阪和線と泉府中駅 徒歩約14分〕	S61 1986 (60㎡)	25,600円 程度	38,200円 程度	リース浴槽設置住戸(バックイン型)(必ずP9.P61.62をご覧ください)
	2人以上	4908-03-0205-13 和泉北信太 03棟0205号室	3 寝室	無	2階 エレベータ 停止	和泉市上町 〔JR阪和線北信太駅 徒歩約8分〕	H06 1994 (61㎡)	50,400円 程度	62,300円 程度	浴槽について(必ずP9.P61.62をご覧ください)
	4人以上	4909-05-0409-13 和泉伯太 05棟0409号室	4 寝室	有	4階 エレベータ 停止	和泉市伯太町2丁目 〔JR阪和線と泉府中駅 徒歩約15分〕	H10 1998 (70㎡)	30,500円 程度	45,400円 程度	
高石市	2人以上	5501-04-0506-13 富木 04棟0506号室	3 寝室	無	5階 エレベータ なし	高石市西取石1丁目 〔JR阪和線富木駅 徒歩約3分〕	S53 1978 (51㎡)	59,900円 程度	97,900円 程度	リース浴槽設置住戸(バックイン型)(必ずP9.P61.62をご覧ください)

G 問合先 株式会社東急コミュニティー 大阪府営住宅泉北管理センター										
市区町名	入居人数	申込区分 住宅名 棟・号室	寝室数	浴槽	階層 エレベータ	所在地 〔交通機関〕	完成年度 (面積)	家賃額(円)		備 考
								区分1 区分6	区分4 近隣同種家賃(参考)	
堺市南区	2人以上	3154-03-1402-13 高倉台第1 03棟1402号室	2 寝室	無	14階 エレベータ 通過	堺市南区高倉台1丁目 〔南海泉北線泉ヶ丘駅 徒歩約12分〕	S49 1974 (43㎡)	18,500円 程度	27,600円 程度	浴槽について(必ずP9.P61.62をご覧ください)
	2人以上	3160-08-0204-13 若松台第1 08棟0204号室	3 寝室	無	2階 エレベータ なし	堺市南区若松台1丁目 〔南海泉北線泉ヶ丘駅 徒歩約12分〕	S45 1970 (62㎡)	36,400円 程度	43,100円 程度	浴槽について(必ずP9.P61.62をご覧ください)
	2人以上	3164-08-0704-13 晴美台第4 08棟0704号室	2 寝室	無	7階 エレベータ 通過	堺市南区晴美台4丁目 〔南海泉北線泉ヶ丘駅→南海バス泉ヶ丘駅→晴美台センター〕	S48 1973 (42㎡)	27,600円 程度	41,100円 程度	浴槽について(必ずP9.P61.62をご覧ください)
								50,700円 程度	50,700円 程度	浴槽について(必ずP9.P61.62をご覧ください)
								18,200円 程度	27,100円 程度	浴槽について(必ずP9.P61.62をご覧ください)
								35,700円 程度	36,700円 程度	





# 一般世帯向けあき家募集住宅一覧表

お問合せ先の所在地・電話番号については、1～2ページをご参照ください。

<div> <div>G</div> <div>問合先 株式会社東急コミュニティー 大阪府営住宅泉北管理センター</div> </div>										
市区町名	入居人数	申込区分 住宅名 棟・号室	寝室数	浴槽	階層 エレベータ	所在地 〔交通機関〕	完成年度 (面積)	家賃額(円)		備 考
								区分1 区分6	区分4 近隣同種家賃(参考)	
堺市	3人以上	3165-03-0109-13 榎塚台第1 03棟0109号室	3L 寝室	無	5階 エレベータ なし	堺市南区榎塚台1丁 〔南海泉北線泉ヶ丘駅→南海 バス泉ヶ丘駅→榎塚台セン ター〕	S46 1971 (64㎡)	27,700円 程度 54,400円 程度	41,200円 程度 61,500円 程度	リース浴槽設置住戸(バック イン型)(必ずP9,P61.62を ご覧下さい)。EVI事中(必 ずP62をご覧下さい)。駐車 場の新規契約を一部停止中
	3人以上	3165-04-0305-13 榎塚台第1 04棟0305号室	3L 寝室	無	3階 エレベータ なし	堺市南区榎塚台1丁 〔南海泉北線泉ヶ丘駅→南海 バス泉ヶ丘駅→榎塚台セン ター〕	S46 1971 (64㎡)	27,700円 程度 54,400円 程度	41,200円 程度 61,500円 程度	浴槽について(必ずP9, P61.62をご覧ください)。EVI事中(必ずP62 をご覧ください)。駐車場の 新規契約を一部停止中
	3人以上	3165-09-0110-13 榎塚台第1 09棟0110号室	3L 寝室	無	5階 エレベータ 停止 半階段あり	堺市南区榎塚台1丁 〔南海泉北線泉ヶ丘駅→南海 バス泉ヶ丘駅→榎塚台セン ター〕	S46 1971 (64㎡)	28,400円 程度 55,700円 程度	42,200円 程度 70,700円 程度	浴槽について(必ずP9, P61.62をご覧ください)。駐車場の 新規契約を一部停止中
	2人以上	3169-04-0904-13 原山台3丁 04棟0904号室	3 寝室	無	9階 エレベータ 通過	堺市南区原山台3丁 〔南海泉北線榎・美木多駅 徒歩約13分〕	S47 1972 (45㎡)	19,000円 程度 37,300円 程度	28,300円 程度 62,600円 程度	浴槽について(必ず P9,P61.62をご覧ください)
	2人以上	3169-18-0402-13 原山台3丁 18棟0402号室	3 寝室	無	1階	堺市南区原山台3丁 〔南海泉北線榎・美木多駅 徒歩約13分〕	S48 1973 (57㎡)	26,000円 程度 51,100円 程度	38,700円 程度 60,900円 程度	浴槽について(必ず P9,P61.62をご覧ください)
	2人以上	3171-05-0619-13 原山台5丁 05棟0619号室	2 寝室	無	6階 エレベータ 通過	堺市南区原山台5丁 〔南海泉北線榎・美木多駅 徒歩約12分〕	S50 1975 (43㎡)	18,600円 程度 36,500円 程度	27,700円 程度 42,200円 程度	浴槽について(必ず P9,P61.62をご覧ください)
堺市	2人以上	3171-12-0209-13 原山台5丁 12棟0209号室	3 寝室	無	5階 エレベータ 停止 半階段あり	堺市南区原山台5丁 〔南海泉北線榎・美木多駅 徒歩約12分〕	S49 1974 (57㎡)	26,400円 程度 51,900円 程度	39,300円 程度 54,000円 程度	浴槽について(必ず P9,P61.62をご覧ください)
	3人以上	3171-19-0207-13 原山台5丁 19棟0207号室	3L 寝室	有	4階 エレベータ 停止 半階段あり	堺市南区原山台5丁 〔南海泉北線榎・美木多駅 徒歩約12分〕	S49 1974 (65㎡)	30,800円 程度 60,600円 程度	45,900円 程度 66,400円 程度	
	2人以上	3173-14-0501-13 庭代台2丁 14棟0501号室	3 寝室	無	1階	堺市南区庭代台2丁 〔南海泉北線榎・美木多駅→ 南海バス榎・美木多駅→庭代 台西口〕	S48 1973 (57㎡)	26,200円 程度 51,300円 程度	39,000円 程度 51,300円 程度	リース浴槽設置住戸 (バックイン型)(必ず P9,P61.62をご覧ください)
南区	2人以上	3175-18-0110-13 城山台2丁 18棟0110号室	3 寝室	無	5階 エレベータ なし	堺市南区城山台2丁 〔南海泉北線光明池駅 徒歩 約15分〕	S52 1977 (56㎡)	24,100円 程度 47,400円 程度	36,000円 程度 49,200円 程度	浴槽について(必ず P9,P61.62をご覧ください)
	2人以上	3176-12-0304-13 新檜尾台3丁 12棟0304号室	3 寝室	無	2階 エレベータ 停止 半階段あり	堺市南区新檜尾台3丁 〔南海泉北線光明池駅 徒歩 約6分〕	S52 1977 (56㎡)	24,700円 程度 48,600円 程度	36,800円 程度 52,300円 程度	リース浴槽設置住戸 (バックイン型)(必ず P9,P61.62をご覧ください)
	2人以上	3178-06-0204-13 鴨谷台1丁 06棟0204号室	3 寝室	無	2階 エレベータ なし	堺市南区鴨谷台1丁 〔南海泉北線光明池駅 徒歩 約12分〕	S58 1983 (64㎡)	28,500円 程度 51,500円 程度	42,500円 程度 51,500円 程度	リース浴槽設置住戸 (バックイン型)(必ず P9,P61.62をご覧ください)
	2人以上	3179-06-0209-13 桃山台3丁西 06棟0209号室	3 寝室	無	5階 エレベータ なし	堺市南区桃山台3丁 〔南海泉北線榎・美木多駅 徒歩約18分〕	S60 1985 (61㎡)	27,300円 程度 53,700円 程度	40,700円 程度 63,700円 程度	リース浴槽設置住戸 (バックイン型)(必ず P9,P61.62をご覧ください)
	4人以上	3186-04-0409-13 堺三原台 04棟0409号室	4 寝室	有	4階 エレベータ 停止	堺市南区三原台1丁 〔南海泉北線泉ヶ丘駅 徒歩 約14分〕	R01 2019 (72㎡)	36,000円 程度 70,800円 程度	53,700円 程度 127,400円 程度	
	4人以上	3186-04-0610-13 堺三原台 04棟0610号室	4 寝室	有	6階 エレベータ 停止	堺市南区三原台1丁 〔南海泉北線泉ヶ丘駅 徒歩 約14分〕	R01 2019 (72㎡)	36,000円 程度 70,800円 程度	53,700円 程度 127,300円 程度	
区	2人以上	3186-05-0608-13 堺三原台 05棟0608号室	3 寝室	有	6階 エレベータ 停止	堺市南区三原台1丁 〔南海泉北線泉ヶ丘駅 徒歩 約14分〕	R01 2019 (59㎡)	29,700円 程度 58,400円 程度	44,300円 程度 114,500円 程度	

## 一般世帯向けあき家募集住宅一覧表

お問合せ先の所在地・電話番号については、1～2ページをご参照ください。

G 問合先 株式会社東急コミュニティー 大阪府営住宅泉北管理センター										
市区町名	入居人数	申込区分 住宅名 棟・号室	寝室数	浴槽	階層 エレベータ	所在地 〔交通機関〕	完成年度 (面積)	家賃額(円)		備 考
								区分1	区分4	
								区分6	近傍同種家賃(参考)	
堺市南区	2人以上	3186-09-0607-13 堺三原台 09棟0607号室	3 寝室	有	6階 エレベータ 停止	堺市南区三原台1丁 〔南海泉北線泉ヶ丘駅 徒歩 約14分〕	R01 2019 (59㎡)	29,700円 程度	44,300円 程度	
								58,400円 程度	114,500円 程度	

H 問合先 株式会社東急コミュニティー 大阪府営住宅岸和田管理センター										
市区町名	入居人数	申込区分 住宅名 棟・号室	寝室数	浴槽	階層 エレベータ	所在地 〔交通機関〕	完成年度 (面積)	家賃額(円)		備 考
								区分1	区分4	
								区分6	近傍同種家賃(参考)	
岸和田市	2人以上	3211-03-0708-13 春木旭 03棟0708号室	2 寝室	無	7階 エレベータ 通過	岸和田市春木旭町 〔南海本線春木駅 徒歩約7分〕	S46 1971 (41㎡)	14,200円 程度	21,100円 程度	リース浴槽設置住戸 (バックイン型)(必ず P9,P61,62を ご 覧 下さい)
	2人以上	3212-18-0208-13 岸和田田治米 18棟0208号室	3 寝室	無	2階 エレベータ なし	岸和田市田治米町 〔JR阪和線久米田駅→南海バ ス久米田駅前→田治米北〕	S47 1972 (60㎡)	23,600円 程度	35,100円 程度	浴槽について(必ず P9,P61,62を ご 覧 ください)
	2人以上	3212-24-0206-13 岸和田田治米 24棟0206号室	3 寝室	無	2階 エレベータ なし	岸和田市田治米町 〔JR阪和線久米田駅→南海バ ス久米田駅前→田治米北〕	S46 1971 (59㎡)	22,800円 程度	33,900円 程度	浴槽について(必ず P9,P61,62を ご 覧 ください)
	2人以上	3213-13-0604-13 岸和田土生 13棟0604号室	2 寝室	有	6階 エレベータ 通過	岸和田市土生町5丁目 〔JR阪和線東岸和田駅 徒歩 約9分〕	S48 1973 (45㎡)	16,100円 程度	23,900円 程度	
	2人以上	3214-02-0203-13 岸和田天神山 02棟0203号室	3 寝室	無	2階 エレベータ なし	岸和田市天神山町1丁目 〔JR阪和線東岸和田駅→南海 バス東岸和田→天神山1丁目〕	S53 1978 (56㎡)	20,800円 程度	31,000円 程度	浴槽について(必ず P9,P61,62を ご 覧 ください)
	2人以上	3214-02-0204-13 岸和田天神山 02棟0204号室	3 寝室	無	2階 エレベータ なし	岸和田市天神山町1丁目 〔JR阪和線東岸和田駅→南海 バス東岸和田→天神山1丁目〕	S53 1978 (56㎡)	20,800円 程度	31,000円 程度	リース浴槽設置住戸 (バックイン型)(必ず P9,P61,62を ご 覧 下さい)
	2人以上	3214-05-0206-13 岸和田天神山 05棟0206号室	3 寝室	無	2階 エレベータ なし	岸和田市天神山町1丁目 〔JR阪和線東岸和田駅→南海 バス東岸和田→天神山1丁目〕	S53 1978 (56㎡)	20,900円 程度	31,100円 程度	浴槽について(必ず P9,P61,62を ご 覧 ください)
	2人以上	3214-13-0502-13 岸和田天神山 13棟0502号室	3 寝室	無	5階 エレベータ なし	岸和田市天神山町1丁目 〔JR阪和線東岸和田駅→南海 バス東岸和田→天神山1丁目〕	S56 1981 (56㎡)	21,100円 程度	31,500円 程度	浴槽について(必ず P9,P61,62を ご 覧 ください)
	2人以上	3214-20-0202-13 岸和田天神山 20棟0202号室	3 寝室	無	2階 エレベータ なし	岸和田市天神山町1丁目 〔JR阪和線東岸和田駅→南海 バス東岸和田→天神山1丁目〕	S55 1980 (56㎡)	21,500円 程度	32,000円 程度	リース浴槽設置住戸 (バランス釜タイプ) (必ずP9,P61,62を ご覧下さい)
	2人以上	3217-01-0411-13 岸和田吉井 01棟0411号室	3 寝室	無	4階 エレベータ 停止	岸和田市吉井町4丁目 〔南海本線忠岡駅 徒歩約9 分〕	H07 1995 (64㎡)	30,100円 程度	44,900円 程度	浴槽について(必ず P9,P61,62を ご 覧 ください)
	4人以上	3217-02-0314-13 岸和田吉井 02棟0314号室	4 寝室	有	3階 エレベータ 停止	岸和田市吉井町4丁目 〔南海本線忠岡駅 徒歩約9 分〕	H07 1995 (75㎡)	35,900円 程度	53,400円 程度	
	2人以上	3217-03-0509-13 岸和田吉井 03棟0509号室	3 寝室	有	5階 エレベータ 停止	岸和田市吉井町4丁目 〔南海本線忠岡駅 徒歩約9 分〕	H10 1998 (64㎡)	30,900円 程度	46,000円 程度	
	2人以上	3217-08-0311-13 岸和田吉井 08棟0311号室	3 寝室	無	3階 エレベータ 停止	岸和田市吉井町4丁目 〔南海本線忠岡駅 徒歩約9 分〕	H07 1995 (64㎡)	30,100円 程度	44,900円 程度	浴槽について(必ず P9,P61,62を ご 覧 ください)
								59,200円 程度	107,400円 程度	



# 一般世帯向けあき家募集住宅一覧表

お問合せ先の所在地・電話番号については、1～2ページをご参照ください。

一般世帯向け

<div> <div>H</div> <div>問合先 株式会社東急コミュニティー 大阪府営住宅岸和田管理センター</div> </div>										
市区町名	入居人数	申込区分 住宅名 棟・号室	寝室数	浴槽	階層 エレベータ	所在地 〔交通機関〕	完成年度 (面積)	家賃額(円)		備 考
								区分1 区分6	区分4 近隣同種家賃(参考)	
岸和田市	2人以上	3218-06-0305-13 岸和田荒木 06棟0305号室	3 寝室	無	3階 エレベータ 停止	岸和田市荒木町2丁目 〔南海本線春木駅 徒歩約15分〕	H11 1999 (60㎡)	29,100円 程度	43,400円 程度	浴槽について(必ずP9.P61.62をご覧ください)
	3人以上	3218-10-0510-13 岸和田荒木 10棟0510号室	3L 寝室	有	5階 エレベータ 停止	岸和田市荒木町2丁目 〔南海本線春木駅 徒歩約15分〕	H13 2001 (72㎡)	57,200円 程度	103,700円 程度	
貝塚市	2人以上	3806-01-0202-13 貝塚三ツ松 01棟0202号室	2 寝室	無	2階 エレベータ 停止 半階段あり	貝塚市三ツ松 〔水間鉄道水間線三ツ松駅 徒歩約10分〕	S45 1970 (37㎡)	11,700円 程度	17,400円 程度	浴槽について(必ずP9.P61.62をご覧ください)
	2人以上	3806-01-0402-13 貝塚三ツ松 01棟0402号室	2 寝室	無	4階 エレベータ 停止 半階段あり	貝塚市三ツ松 〔水間鉄道水間線三ツ松駅 徒歩約10分〕	S45 1970 (37㎡)	23,000円 程度	31,300円 程度	
	2人以上	3806-40-0103-13 貝塚三ツ松 40棟0103号室	2 寝室	無	1階	貝塚市三ツ松 〔水間鉄道水間線三ツ松駅 徒歩約10分〕	S45 1970 (43㎡)	11,400円 程度	17,000円 程度	浴槽について(必ずP9.P61.62をご覧ください)
	2人以上	3808-07-0403-13 貝塚三ツ松第2 07棟0403号室	3 寝室	無	4階 エレベータ 停止 半階段あり	貝塚市三ツ松 〔水間鉄道水間線三ツ松駅 徒歩約8分〕	S49 1974 (61㎡)	22,400円 程度	29,700円 程度	
	2人以上	3812-01-0507-13 貝塚橋本第2 01棟0507号室	3 寝室	有	5階 エレベータ 停止	貝塚市橋本 〔JR阪和線と泉橋本駅 徒歩約13分〕	H19 2007 (61㎡)	13,300円 程度	19,900円 程度	浴槽について(必ずP9.P61.62をご覧ください)
	2人以上	3812-06-0406-13 貝塚橋本第2 06棟0406号室	3 寝室	有	4階 エレベータ 停止	貝塚市橋本 〔JR阪和線と泉橋本駅 徒歩約13分〕	H27 2015 (61㎡)	26,200円 程度	31,600円 程度	
	2人以上	3813-02-1010-13 貝塚森 02棟1010号室	3 寝室	有	10階 エレベータ 停止	貝塚市森 〔水間鉄道水間線森駅 徒歩約5分〕	H17 2005 (62㎡)	22,900円 程度	34,200円 程度	リース浴槽設置住戸(バックイン型)(必ずP9.P61.62をご覧ください)
	2人以上	3813-03-0211-13 貝塚森 03棟0211号室	3 寝室	有	2階 エレベータ 停止	貝塚市森 〔水間鉄道水間線森駅 徒歩約5分〕	H20 2008 (62㎡)	45,000円 程度	48,800円 程度	
	2人以上	3813-03-0504-13 貝塚森 03棟0504号室	3 寝室	有	5階 エレベータ 停止	貝塚市森 〔水間鉄道水間線森駅 徒歩約5分〕	H20 2008 (62㎡)	26,900円 程度	40,000円 程度	
	2人以上	3813-03-1011-13 貝塚森 03棟1011号室	3 寝室	有	10階 エレベータ 停止	貝塚市森 〔水間鉄道水間線森駅 徒歩約5分〕	H20 2008 (62㎡)	52,800円 程度	66,900円 程度	
泉佐野市	2人以上	4312-11-0305-13 泉佐野泉ヶ丘 11棟0305号室	3 寝室	無	3階 エレベータ なし	泉佐野市泉ヶ丘1丁目 〔JR阪和線東佐野駅 徒歩約6分〕	H04 1992 (61㎡)	27,800円 程度	41,300円 程度	リース浴槽設置住戸(バックイン型)(必ずP9.P61.62をご覧ください)
	2人以上	4313-02-0214-13 泉佐野長滝 02棟0214号室	3 寝室	無	2階 エレベータ なし	泉佐野市長滝 〔JR阪和線長滝駅 徒歩約8分〕	H03 1991 (60㎡)	54,500円 程度	78,700円 程度	
	2人以上	4313-03-0209-13 泉佐野長滝 03棟0209号室	3 寝室	有	2階 エレベータ なし	泉佐野市長滝 〔JR阪和線長滝駅 徒歩約8分〕	H03 1991 (60㎡)	27,000円 程度	40,200円 程度	リース浴槽設置住戸(バックイン型)(必ずP9.P61.62をご覧ください)
	2人以上							53,000円 程度	79,100円 程度	
	2人以上							27,300円 程度	40,700円 程度	

## 一般世帯向けあき家募集住宅一覧表

お問合せ先の所在地・電話番号については、1～2ページをご参照ください。

<div> <div>H</div> <div>問合先 株式会社東急コミュニティー 大阪府営住宅岸和田管理センター</div> </div>										
市区町名	入居人数	申込区分 住宅名 棟・号室	寝室数	浴槽	階層 エレベータ	所在地 〔交通機関〕	完成年度 (面積)	家賃額(円)		備 考
								区分1 区分6	区分4 近隣同種家賃(参考)	
泉佐野市	2人以上	4313-05-0205-13 泉佐野長滝 05棟0205号室	3 寝室	無	2階 エレベータ なし	泉佐野市長滝 〔JR阪和線長滝駅 徒歩約8分〕	H02 1990 (60㎡)	23,700円 程度	35,300円 程度	リース浴槽設置住戸 (バックイン型)(必ず P9.P61.62をご 覧ください)
	2人以上	4314-02-0201-13 泉佐野鶴原北 02棟0201号室	3 寝室	無	2階 エレベータ なし	泉佐野市鶴原 〔JR阪和線東佐野駅 徒歩約8分〕	H03 1991 (60㎡)	23,400円 程度	34,900円 程度	浴槽について(必ず P9.P61.62をご 覧ください)
	2人以上	4314-03-0304-13 泉佐野鶴原北 03棟0304号室	3 寝室	無	3階 エレベータ なし	泉佐野市鶴原 〔JR阪和線東佐野駅 徒歩約8分〕	H03 1991 (60㎡)	23,100円 程度	34,400円 程度	リース浴槽設置住戸 (バックイン型)(必ず P9.P61.62をご 覧ください)
	2人以上	4316-02-0205-13 泉佐野佐野台 02棟0205号室	3 寝室	有	2階 エレベータ 停止	泉佐野市佐野台 〔JR阪和線熊取駅 徒歩約9分〕	H17 2005 (61㎡)	27,500円 程度	40,900円 程度	駐車場の新規契約を 一部停止中
	2人以上	4316-04-0408-13 泉佐野佐野台 04棟0408号室	3 寝室	有	4階 エレベータ 停止	泉佐野市佐野台 〔JR阪和線熊取駅 徒歩約9分〕	H19 2007 (61㎡)	27,700円 程度	41,300円 程度	駐車場の新規契約を 一部停止中
	2人以上	4316-07-0402-13 泉佐野佐野台 07棟0402号室	3 寝室	有	4階 エレベータ 停止	泉佐野市佐野台 〔JR阪和線熊取駅 徒歩約9分〕	H20 2008 (61㎡)	27,800円 程度	41,500円 程度	駐車場の新規契約を 一部停止中
	4人以上	4316-08-0302-13 泉佐野佐野台 08棟0302号室	4 寝室	有	3階 エレベータ 停止	泉佐野市佐野台 〔JR阪和線熊取駅 徒歩約9分〕	H21 2009 (72㎡)	32,500円 程度	48,400円 程度	駐車場の新規契約を 一部停止中
	2人以上	4316-13-0402-13 泉佐野佐野台 13棟0402号室	3 寝室	有	4階 エレベータ 停止	泉佐野市佐野台 〔JR阪和線熊取駅 徒歩約9分〕	H23 2011 (61㎡)	28,200円 程度	42,000円 程度	駐車場の新規契約を 一部停止中
	4人以上	4316-16-0106-13 泉佐野佐野台 16棟0106号室	4 寝室	有	1階	泉佐野市佐野台 〔JR阪和線熊取駅 徒歩約9分〕	H27 2015 (72㎡)	33,300円 程度	49,700円 程度	駐車場の新規契約を 一部停止中
泉南市	3人以上	5803-13-0305-13 前畑 13棟0305号室	3L 寝室	無	3階 エレベータ 停止 半階段あり	泉南市樽井8丁目 〔南海本線樽井駅 徒歩約7分〕	S47 1972 (64㎡)	23,000円 程度	34,300円 程度	浴槽について(必ず P9.P61.62をご 覧ください)
	3人以上	5803-13-0404-13 前畑 13棟0404号室	3L 寝室	無	4階 エレベータ 停止 半階段あり	泉南市樽井8丁目 〔南海本線樽井駅 徒歩約7分〕	S47 1972 (64㎡)	23,000円 程度	34,300円 程度	浴槽について(必ず P9.P61.62をご 覧ください)
	3人以上	5803-13-0505-13 前畑 13棟0505号室	3L 寝室	無	5階 エレベータ 停止 半階段あり	泉南市樽井8丁目 〔南海本線樽井駅 徒歩約7分〕	S47 1972 (64㎡)	23,000円 程度	34,300円 程度	浴槽について(必ず P9.P61.62をご 覧ください)
	3人以上	5803-13-0506-13 前畑 13棟0506号室	3L 寝室	無	5階 エレベータ 停止 半階段あり	泉南市樽井8丁目 〔南海本線樽井駅 徒歩約7分〕	S47 1972 (64㎡)	23,000円 程度	34,200円 程度	浴槽について(必ず P9.P61.62をご 覧ください)
	3人以上	5803-14-0303-13 前畑 14棟0303号室	3L 寝室	無	3階 エレベータ 停止 半階段あり	泉南市樽井8丁目 〔南海本線樽井駅 徒歩約7分〕	S47 1972 (64㎡)	23,300円 程度	34,600円 程度	浴槽について(必ず P9.P61.62をご 覧ください)
	3人以上	5803-16-0303-13 前畑 16棟0303号室	3L 寝室	無	3階 エレベータ 停止 半階段あり	泉南市樽井8丁目 〔南海本線樽井駅 徒歩約7分〕	S47 1972 (64㎡)	23,300円 程度	34,700円 程度	浴槽について(必ず P9.P61.62をご 覧ください)
	3人以上	5803-16-0305-13 前畑 16棟0305号室	3L 寝室	無	3階 エレベータ 停止 半階段あり	泉南市樽井8丁目 〔南海本線樽井駅 徒歩約7分〕	S47 1972 (64㎡)	23,300円 程度	34,700円 程度	浴槽について(必ず P9.P61.62をご 覧ください)



## 一般世帯向けあき家募集住宅一覧表

お問合せ先の所在地・電話番号については、1～2ページをご参照ください。

<div>H</div> <div>問合先 株式会社東急コミュニティー 大阪府営住宅岸和田管理センター</div>										
市区町名	入居人数	申込区分 住宅名 棟・号室	寝室数	浴槽	階層 エレベータ	所在地 〔交通機関〕	完成年度 (面積)	家賃額(円)		備 考
								区分1	区分4	
								区分6	近傍同種家賃(参考)	
泉南市	2人以上	5806-02-0509-13 泉南岡田 02棟0509号室	3 寝室	有	5階 エレベータ 停止	泉南市岡田7丁目 〔南海本線吉見の里駅 徒歩 約8分〕	H19 2007 (61㎡)	27,100円 程度	40,300円 程度	
								53,200円 程度	84,100円 程度	
阪南市	2人以上	8803-07-0504-13 東鳥取石田 07棟0504号室	3 寝室	有	5階 エレベータ 停止 半階段あり	阪南市石田 〔南海本線尾崎駅 徒歩約18 分〕	S45 1970 (60㎡)	21,600円 程度	32,200円 程度	駐車場の新規契約を 一部停止中
								42,500円 程度	62,500円 程度	
	2人以上	8804-01-0407-13 阪南尾崎 01棟0407号室	3 寝室	有	4階 エレベータ 停止	阪南市尾崎町5丁目 〔南海本線尾崎駅 徒歩約12 分〕	H10 1998 (62㎡)	25,900円 程度	38,500円 程度	
								50,800円 程度	98,100円 程度	
泉南郡熊取町	2人以上	8501-02-0407-13 熊取朝代 02棟0407号室	3 寝室	無	4階 エレベータ なし	泉南郡熊取町長池 〔JR阪和線熊取駅→南海ウイ ングバス熊取駅前→熊取団 地〕	S49 1974 (61㎡)	22,600円 程度	33,600円 程度	浴槽について(必ず P9.P61.62をご 覧 ください)
								40,400円 程度	40,400円 程度	
	2人以上	8501-12-0403-13 熊取朝代 12棟0403号室	3 寝室	無	4階 エレベータ なし	泉南郡熊取町長池 〔JR阪和線熊取駅→南海ウイ ングバス熊取駅前→熊取団 地〕	S50 1975 (45㎡)	13,400円 程度	20,000円 程度	浴槽について(必ず P9.P61.62をご 覧 ください)
								26,400円 程度	32,300円 程度	
泉南郡田尻町	4人以上	8602-04-0301-13 田尻りんくう 04棟0301号室	4 寝室	有	3階 エレベータ 停止	泉南郡田尻町りんくうポート 北 〔南海本線吉見の里駅 徒歩 約8分〕	H16 2004 (72㎡)	30,200円 程度	44,900円 程度	
								59,300円 程度	84,100円 程度	



この応募区分は、単身者の申込みはできません。

## 事故住宅（一般世帯向け）募集住宅一覧表

- 現在あき家となっている事故住宅の募集です。

## ※ 事故住宅について

事故住宅とは、前入居者のときに住戸内で孤独死などの人身事故が発生した住宅です。  
次の入居者が入居するまでに修繕を行い、使用については、他の住宅と変わりません。  
十分ご理解の上、お申込みください。

事故等（病死、自殺、死亡事故等）の具体的な状況については、お答えできません。

入居にあたっては、「事故住宅であることを承知して入居する」旨の同意書を提出していただきます。  
また、入居後は、いかなることがありましても、事故住宅であることを理由に他の住宅へのあっせんを受けることができませんので、ご承知おきください。

- この応募区分は、単身者の方は申込みできません。

## 一般世帯向けあき家募集住宅一覧表（事故住宅）

お問合せ先の所在地・電話番号については、  
1～2ページをご参照ください。

A 問合先 株式会社東急コミュニティー 大阪府営住宅千里管理センター										
市区町名	入居人数	申込区分 住宅名 棟・号室	寝室数	浴槽	階層 エレベータ	所在地 〔交通機関〕	完成年度 (面積)	家賃額(円)		備 考
								区分1 区分6	区分4 近隣同種家賃(参考)	
豊中市	2人以上	3320-03-0317-18 豊中新千里東 03棟0317号室	3 寝室	有	3階 エレベータ 停止	豊中市新千里東町3丁目 〔北大阪急行千里中央駅 徒歩約16分〕	H26 2014 (59㎡)	31,200円 程度 61,200円 程度	46,400円 程度 80,500円 程度	
	2人以上	3320-04-0204-18 豊中新千里東 04棟0204号室	2 寝室	有	2階 エレベータ 停止	豊中市新千里東町3丁目 〔北大阪急行千里中央駅 徒歩約16分〕	H29 2017 (49㎡)	26,300円 程度 51,600円 程度	39,100円 程度 101,600円 程度	
	2人以上	3320-08-0102-18 豊中新千里東 08棟0102号室	2 寝室	有	1階	豊中市新千里東町3丁目 〔北大阪急行千里中央駅 徒歩約16分〕	H29 2017 (49㎡)	26,300円 程度 51,600円 程度	39,100円 程度 104,400円 程度	
吹田市	4人以上	3518-92-0507-18 千里高野台 92棟0507号室	4 寝室	無	5階 エレベータ 停止	吹田市高野台4丁目 〔阪急千里線南千里駅 徒歩約15分〕	H06 1994 (73㎡)	35,800円 程度 70,300円 程度	53,300円 程度 153,300円 程度	浴槽について(必ずP9.P61.62をご覧ください)
	2人以上	3520-01-0401-18 吹田佐竹台 01棟0401号室	2 寝室	有	4階 エレベータ 停止	吹田市佐竹台2丁目 〔阪急千里線南千里駅 徒歩約10分〕	H23 2011 (49㎡)	26,300円 程度 51,700円 程度	39,200円 程度 79,500円 程度	
	2人以上	3526-01-0901-18 吹田桃山台 01棟0901号室	3 寝室	有	9階 エレベータ 停止	吹田市桃山台1丁目 〔北大阪急行桃山台駅 徒歩約11分〕	R04 2022 (59㎡)	34,100円 程度 66,900円 程度	50,700円 程度 111,700円 程度	

C 問合先 株式会社東急コミュニティー 大阪府営住宅守口管理センター										
市区町名	入居人数	申込区分 住宅名 棟・号室	寝室数	浴槽	階層 エレベータ	所在地 〔交通機関〕	完成年度 (面積)	家賃額(円)		備 考
								区分1 区分6	区分4 近隣同種家賃(参考)	
枚方市	2人以上	4010-25-0208-18 枚方田ノ口 25棟0208号室	3 寝室	無	4階 エレベータ なし	枚方市交北3丁目 〔京阪本線枚方市駅→京阪バス枚方市駅→田ノ口団地〕	S44 1969 (60㎡)	19,400円 程度 38,100円 程度	28,900円 程度 54,500円 程度	浴槽について(必ずP9.P61.62をご覧ください)
	2人以上	4010-27-0108-18 枚方田ノ口 27棟0108号室	3 寝室	無	4階 エレベータ なし	枚方市交北3丁目 〔京阪本線枚方市駅→京阪バス枚方市駅→田ノ口団地〕	S43 1968 (60㎡)	19,200円 程度 37,700円 程度	28,600円 程度 54,600円 程度	浴槽について(必ずP9.P61.62をご覧ください)



## 一般世帯向けあき家募集住宅一覧表（事故住宅）

お問合せ先の所在地・電話番号については、1～2ページをご参照ください。

C 問合先 株式会社東急コミュニティー 大阪府営住宅守口管理センター										
市区町名	入居人数	申込区分 住宅名 棟・号室	寝室数	浴槽	階層 エレベータ	所在地 〔交通機関〕	完成年度 (面積)	家賃額(円)		備 考
								区分1	区分4	
								区分6	近傍同種家賃(参考)	
寝屋川市	2人以上	4515-02-0102-18 寝屋川河北 02棟0102号室	3 寝室	無	1階	寝屋川市河北西町 〔京阪本線大和田駅→京阪バス 京阪大和田駅→猪鼻橋〕	S55 1980 (55㎡)	19,700円 程度	29,400円 程度	リース浴槽設置住戸 (パックイン型) (必ず P9.P61.62を ご 覧 下さい)
								38,700円 程度	58,900円 程度	
門真市	2人以上	5313-02-0107-18 門真上島 02棟0107号室	3 寝室	有	1階	門真市上島町 〔京阪本線萱島駅 徒歩約6 分〕	H14 2002 (61㎡)	29,400円 程度	43,700円 程度	
								57,700円 程度	93,600円 程度	
交野市	2人以上	6003-06-0309-18 交野松塚 06棟0309号室	3 寝室	無	5階 エレベータ なし	交野市松塚 〔京阪交野線郡津駅 徒歩約6 分〕	S44 1969 (64㎡)	21,300円 程度	31,800円 程度	浴槽について(必ず P9.P61.62を ご 覧 ください)
								41,900円 程度	58,900円 程度	

D 問合先 株式会社穴吹ハウジングサービス 大阪府営住宅布施管理センター										
市区町名	入居人数	申込区分 住宅名 棟・号室	寝室数	浴槽	階層 エレベータ	所在地 〔交通機関〕	完成年度 (面積)	家賃額(円)		備 考
								区分1	区分4	
								区分6	近傍同種家賃(参考)	
大東市	2人以上	4806-28-0404-18 大東朋来 28棟0404号室	3 寝室	無	4階 エレベータ 停止	大東市朋来2丁目 〔JR学研都市線住道駅→近鉄 バス住道駅前→朋来住宅前〕	S50 1975 (50㎡)	16,200円 程度	24,200円 程度	浴槽について(必ず P9.P61.62を ご 覧 ください)
								31,900円 程度	72,400円 程度	
東大 阪市	2人以上	5715-10-0302-18 東大阪鴻池 10棟0302号室	3 寝室	無	3階 エレベータ なし	東大阪市鴻池町1丁目 〔JR学研都市線鴻池新田駅 徒歩約12分〕	H01 1989 (61㎡)	28,900円 程度	43,000円 程度	浴槽について(必ず P9.P61.62を ご 覧 ください)
								56,800円 程度	73,400円 程度	
	2人以上	5716-16-0406-18 東大阪吉田 16棟0406号室	3 寝室	無	4階 エレベータ 停止	東大阪市島之内1丁目 〔近鉄けいはんな線吉田駅 徒歩約11分〕	H02 1990 (59㎡)	28,500円 程度	42,400円 程度	浴槽について(必ず P9.P61.62を ご 覧 ください)
								56,000円 程度	80,200円 程度	
	2人以上	5721-01-0510-18 東大阪中鴻池 01棟0510号室	3 寝室	有	5階 エレベータ 停止	東大阪市中鴻池町3丁目 〔JR学研都市線鴻池新田駅 徒歩約9分〕	H16 2004 (62㎡)	31,700円 程度	47,100円 程度	
								62,200円 程度	84,700円 程度	
	2人以上	5721-10-0504-18 東大阪中鴻池 10棟0504号室	2 寝室	有	5階 エレベータ 停止	東大阪市中鴻池町3丁目 〔JR学研都市線鴻池新田駅 徒歩約9分〕	H27 2015 (52㎡)	26,900円 程度	40,000円 程度	
								52,800円 程度	77,400円 程度	

E 問合先 日本管財株式会社 大阪府営住宅藤井寺管理センター										
市区町名	入居人数	申込区分 住宅名 棟・号室	寝室数	浴槽	階層 エレベータ	所在地 〔交通機関〕	完成年度 (面積)	家賃額(円)		備 考
								区分1	区分4	
								区分6	近傍同種家賃(参考)	
八尾市	2人以上	4212-18-0313-18 八尾志紀 18棟0313号室	3 寝室	有	3階 エレベータ 停止	八尾市志紀町西2丁目 〔JR大和路線志紀駅 徒歩約 11分〕	H15 2003 (61㎡)	28,100円 程度	41,800円 程度	
								55,200円 程度	74,500円 程度	
富田 林市	2人以上	4407-02-0207-18 楠風台 02棟0207号室	2 寝室	無	2階 エレベータ 停止 半階段あり	富田林市楠風台2丁目 〔近鉄長野線富田林駅→バス →3中前〕	S44 1969 (38㎡)	11,100円 程度	16,600円 程度	浴槽について(必ず P9.P61.62を ご 覧 ください)
								21,900円 程度	25,800円 程度	
	2人以上	4412-13-0203-18 富田林清水 13棟0203号室	2 寝室	有	2階 エレベータ 停止	富田林市清水町 〔近鉄長野線富田林駅 徒歩 約11分〕	H13 2001 (52㎡)	22,000円 程度	32,800円 程度	
								43,200円 程度	72,000円 程度	
	3人以上	4412-16-0601-18 富田林清水 16棟0601号室	3L 寝室	有	6階 エレベータ 停止	富田林市清水町 〔近鉄長野線富田林駅 徒歩 約11分〕	H15 2003 (72㎡)	30,700円 程度	45,800円 程度	
								60,300円 程度	104,300円 程度	



この応募区分は、単身者の申込みはできません。

## 一般世帯向けあき家募集住宅一覧表（事故住宅）

お問合せ先の所在地・電話番号については、1～2ページをご参照ください。

E 問合先 日本管財株式会社 大阪府営住宅藤井寺管理センター										
市区町名	入居人数	申込区分 住宅名 棟・号室	寝室数	浴槽	階層 エレベータ	所在地 〔交通機関〕	完成年度 (面積)	家賃額(円)		備 考
								区分1	区分4	
								区分6	近傍同種家賃(参考)	
大阪狭山市	2人以上	9201-12-0408-18 狭山 12棟0408号室	3 寝室	無	4階 エレベータ なし	大阪狭山市西山台4丁目 〔南海高野線金剛駅→南海バス金剛駅前→南第一小学校前〕	S45 1970 (56㎡)	18,000円 程度	26,800円 程度	浴槽について(必ずP9,P61,62をご覧ください)
								35,300円 程度	42,400円 程度	

F 問合先 株式会社東急コミュニティー 大阪府営住宅堺東管理センター										
市区町名	入居人数	申込区分 住宅名 棟・号室	寝室数	浴槽	階層 エレベータ	所在地 〔交通機関〕	完成年度 (面積)	家賃額(円)		備 考
								区分1	区分4	
								区分6	近傍同種家賃(参考)	
堺市 北区	2人以上	3121-01-0404-18 金岡南 01棟0404号室	2 寝室	無	4階 エレベータ 停止	堺市北区金岡町 〔地下鉄御堂筋線新金岡駅 徒歩約10分〕	S47 1972 (41㎡)	18,600円 程度	27,700円 程度	浴槽について(必ずP9,P61,62をご覧ください)
	2人以上	3130-04-0106-18 堺南長尾 04棟0106号室	2 寝室	有	1階	堺市北区南長尾町4丁 〔JR阪和線堺市駅 徒歩約8分〕	H24 2012 (51㎡)	36,600円 程度	48,100円 程度	
	2人以上	3133-01-1209-18 堺新金岡2丁3番 01棟1209号室	2 寝室	有	12階 エレベータ 停止	堺市北区新金岡町2丁 〔地下鉄御堂筋線新金岡駅 徒歩約13分〕	H30 2018 (49㎡)	27,200円 程度	40,500円 程度	
	2人以上	3136-02-1012-18 堺新金岡3丁8番 02棟1012号室	2 寝室	有	10階 エレベータ 停止	堺市北区新金岡町3丁 〔地下鉄御堂筋線新金岡駅 徒歩約15分〕	H27 2015 (49㎡)	53,500円 程度	63,900円 程度	
								26,100円 程度	38,900円 程度	
								51,300円 程度	63,500円 程度	
								25,800円 程度	38,400円 程度	
								50,600円 程度	73,100円 程度	

G 問合先 株式会社東急コミュニティー 大阪府営住宅泉北管理センター										
市区町名	入居人数	申込区分 住宅名 棟・号室	寝室数	浴槽	階層 エレベータ	所在地 〔交通機関〕	完成年度 (面積)	家賃額(円)		備 考
								区分1	区分4	
								区分6	近傍同種家賃(参考)	
堺市南区	2人以上	3171-08-0104-18 原山台5丁 08棟0104号室	3 寝室	無	2階 エレベータ 停止 半階段あり	堺市南区原山台5丁 〔南海泉北線梅・美木多駅 徒歩約12分〕	S49 1974 (61㎡)	28,500円 程度	42,500円 程度	リース浴槽設置住戸 (パックイン型)(必ずP9,P61,62をご覧ください)
								56,000円 程度	57,000円 程度	

H 問合先 株式会社東急コミュニティー 大阪府営住宅岸和田管理センター										
市区町名	入居人数	申込区分 住宅名 棟・号室	寝室数	浴槽	階層 エレベータ	所在地 〔交通機関〕	完成年度 (面積)	家賃額(円)		備 考
								区分1	区分4	
								区分6	近傍同種家賃(参考)	
貝塚市	2人以上	3812-03-0108-18 貝塚橋本第2 03棟0108号室	2 寝室	有	1階	貝塚市橋本 〔JR阪和線と泉橋本駅 徒歩 約13分〕	H22 2010 (52㎡)	22,800円 程度	34,000円 程度	
								44,900円 程度	69,800円 程度	





## 子育て世帯向け 募集住宅一覧表

(あ き 家)

※申込資格は37ページをご覧ください。

※この応募区分は、単身者の方は申込みはできません。

## ●子育て世帯向け改修住戸について

既存の住戸内で子どもの安全対策を目的とし、改修を行っています。

住戸内において、下記の改修等を行った住戸については、募集住宅一覧表の備考欄に「子育て世帯向け改修住戸」と記載しています。

(改修内容)

- ・和室1室を洋室（クッションフロア貼り）に改修。
- ・子どもの安全対策として、感電防止のためのシャッター付きコンセント、子どもが容易にバルコニーに出られなくするための補助錠などを設置。
- ・廊下やダイニングキッチン、クッションフロアに改修
- ・室内物干し金物の設置
- ・指詰め防止のドアクローザーの設置
- ・間仕切り扉のガラス部分の亚克力板への取り換え

※なお団地によって、浴室の折れ戸化や手すりの設置等を併せて改修しています。

### 【和室の洋室化】

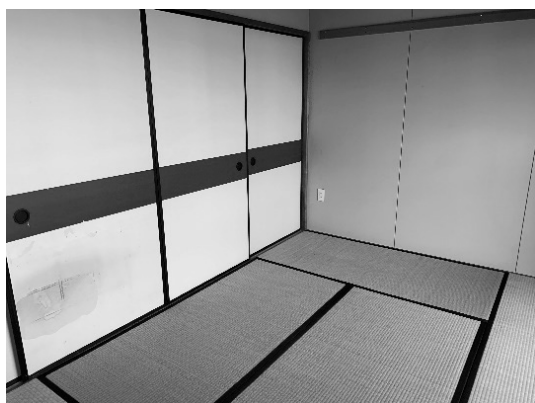

(改修前)



(改修後)

### 【補助錠】



### 【室内物干し金物】



(参考)

### 【ドアクローザー / アクリル板】



(参考)



# 子育て世帯向けあき家募集住宅一覧表

お問合せ先の所在地・電話番号については、  
1～2ページをご参照ください。

E 問合先 日本管財株式会社 大阪府営住宅藤井寺管理センター										
市区町名	入居人数	申込区分 住宅名 棟・号室	寝室数	浴槽	階層 エレベータ	所在地 〔交通機関〕	完成年度 (面積)	家賃額(円)		備 考
								区分1 区分6	区分4 近隣同種家賃(参考)	
八尾市	2人以上	4212-03-0404-23 八尾志紀 03棟0404号室	3 寝室	有	4階 エレベータ 停止	八尾市志紀町西3丁目 〔JR大和路線志紀駅 徒歩約11分〕	S59 1984 (61㎡)	23,700円 程度 46,500円 程度	35,300円 程度 75,300円 程度	子育て世帯向け改修 住戸
	2人以上	4212-03-0703-23 八尾志紀 03棟0703号室	3 寝室	有	7階 エレベータ 停止	八尾市志紀町西3丁目 〔JR大和路線志紀駅 徒歩約11分〕	S59 1984 (61㎡)	23,700円 程度 46,600円 程度	35,300円 程度 75,500円 程度	子育て世帯向け改修 住戸
	2人以上	4212-04-0406-23 八尾志紀 04棟0406号室	3 寝室	有	4階 エレベータ 停止	八尾市志紀町西3丁目 〔JR大和路線志紀駅 徒歩約11分〕	H02 1990 (61㎡)	25,700円 程度 50,500円 程度	38,300円 程度 71,700円 程度	子育て世帯向け改修 住戸
	2人以上	4212-06-0708-23 八尾志紀 06棟0708号室	3 寝室	有	7階 エレベータ 停止	八尾市志紀町西1丁目 〔JR大和路線志紀駅 徒歩約11分〕	S62 1987 (60㎡)	24,700円 程度 48,400円 程度	36,700円 程度 77,700円 程度	子育て世帯向け改修 住戸
	2人以上	4212-07-0101-23 八尾志紀 07棟0101号室	3 寝室	有	1階	八尾市志紀町西1丁目 〔JR大和路線志紀駅 徒歩約11分〕	S62 1987 (60㎡)	24,200円 程度 47,500円 程度	36,000円 程度 73,300円 程度	子育て世帯向け改修 住戸
	2人以上	4212-09-0201-23 八尾志紀 09棟0201号室	3 寝室	有	2階 エレベータ 停止	八尾市志紀町西1丁目 〔JR大和路線志紀駅 徒歩約11分〕	H05 1993 (60㎡)	26,300円 程度 51,600円 程度	39,100円 程度 95,000円 程度	子育て世帯向け改修 住戸
	2人以上	4212-09-0502-23 八尾志紀 09棟0502号室	3 寝室	有	5階 エレベータ 停止	八尾市志紀町西1丁目 〔JR大和路線志紀駅 徒歩約11分〕	H05 1993 (60㎡)	26,300円 程度 51,600円 程度	39,200円 程度 95,300円 程度	バランス釜タイプ(必ずP9,P61.62を ご覧ください)、子育て 世帯向け改修住戸
	2人以上	4212-17-0511-23 八尾志紀 17棟0511号室	3 寝室	有	5階 エレベータ 停止	八尾市志紀町西2丁目 〔JR大和路線志紀駅 徒歩約11分〕	H14 2002 (61㎡)	28,000円 程度 55,000円 程度	41,700円 程度 97,200円 程度	子育て世帯向け改修 住戸
	2人以上	4212-18-0305-23 八尾志紀 18棟0305号室	3 寝室	有	3階 エレベータ 停止	八尾市志紀町西2丁目 〔JR大和路線志紀駅 徒歩約11分〕	H15 2003 (61㎡)	28,100円 程度 55,200円 程度	41,800円 程度 74,500円 程度	子育て世帯向け改修 住戸
	2人以上	4212-18-0504-23 八尾志紀 18棟0504号室	3 寝室	有	5階 エレベータ 停止	八尾市志紀町西2丁目 〔JR大和路線志紀駅 徒歩約11分〕	H15 2003 (61㎡)	28,100円 程度 55,200円 程度	41,800円 程度 74,500円 程度	子育て世帯向け改修 住戸

H 問合先 株式会社東急コミュニティー 大阪府営住宅岸和田管理センター										
市区町名	入居人数	申込区分 住宅名 棟・号室	寝室数	浴槽	階層 エレベータ	所在地 〔交通機関〕	完成年度 (面積)	家賃額(円)		備 考
								区分1 区分6	区分4 近隣同種家賃(参考)	
岸和田市	2人以上	3217-01-0208-23 岸和田吉井 01棟0208号室	3 寝室	有	2階 エレベータ 停止	岸和田市吉井町4丁目 〔南海本線忠岡駅 徒歩約9分〕	H07 1995 (64㎡)	30,500円 程度 59,900円 程度	45,400円 程度 109,200円 程度	子育て世帯向け改修 住戸
	2人以上	3217-01-0309-23 岸和田吉井 01棟0309号室	3 寝室	有	3階 エレベータ 停止	岸和田市吉井町4丁目 〔南海本線忠岡駅 徒歩約9分〕	H07 1995 (64㎡)	30,500円 程度 59,900円 程度	45,400円 程度 106,600円 程度	子育て世帯向け改修 住戸
	2人以上	3217-02-0401-23 岸和田吉井 02棟0401号室	3 寝室	有	4階 エレベータ 停止	岸和田市吉井町4丁目 〔南海本線忠岡駅 徒歩約9分〕	H07 1995 (62㎡)	29,600円 程度 58,100円 程度	44,100円 程度 106,800円 程度	子育て世帯向け改修 住戸
	2人以上	3217-02-0512-23 岸和田吉井 02棟0512号室	3 寝室	有	5階 エレベータ 停止	岸和田市吉井町4丁目 〔南海本線忠岡駅 徒歩約9分〕	H07 1995 (62㎡)	29,600円 程度 58,100円 程度	44,100円 程度 106,800円 程度	子育て世帯向け改修 住戸

# 子育て世帯向けあき家募集住宅一覧表

お問合せ先の所在地・電話番号については、1～2ページをご参照ください。

<div> <div>H</div> <div>                     問合先 株式会社東急コミュニティー 大阪府営住宅岸和田管理センター                 </div> </div>										
市区町名	入居人数	申込区分 住宅名 棟・号室	寝室数	浴槽	階層 エレベータ	所在地 〔交通機関〕	完成年度 (面積)	家賃額(円)		備 考
								区分1 区分6	区分4 近隣同種家賃(参考)	
岸和田市	2人以上	3217-02-0610-23 岸和田吉井 02棟0610号室	3 寝室	有	6階 エレベータ 停止	岸和田市吉井町4丁目 〔南海本線忠岡駅 徒歩約9分〕	H07 1995 (62㎡)	29,600円 程度	44,100円 程度	子育て世帯向け改修 住戸
	2人以上	3217-02-0910-23 岸和田吉井 02棟0910号室	3 寝室	有	9階 エレベータ 停止	岸和田市吉井町4丁目 〔南海本線忠岡駅 徒歩約9分〕	H07 1995 (62㎡)	29,600円 程度	44,100円 程度	子育て世帯向け改修 住戸
	2人以上	3217-03-0307-23 岸和田吉井 03棟0307号室	3 寝室	有	3階 エレベータ 停止	岸和田市吉井町4丁目 〔南海本線忠岡駅 徒歩約9分〕	H10 1998 (64㎡)	30,900円 程度	46,000円 程度	子育て世帯向け改修 住戸
	2人以上	3217-03-0511-23 岸和田吉井 03棟0511号室	3 寝室	有	5階 エレベータ 停止	岸和田市吉井町4丁目 〔南海本線忠岡駅 徒歩約9分〕	H10 1998 (64㎡)	30,900円 程度	46,000円 程度	子育て世帯向け改修 住戸
	2人以上	3217-03-0705-23 岸和田吉井 03棟0705号室	3 寝室	有	7階 エレベータ 停止	岸和田市吉井町4丁目 〔南海本線忠岡駅 徒歩約9分〕	H10 1998 (62㎡)	30,000円 程度	44,700円 程度	子育て世帯向け改修 住戸
	2人以上	3217-03-0706-23 岸和田吉井 03棟0706号室	3 寝室	有	7階 エレベータ 停止	岸和田市吉井町4丁目 〔南海本線忠岡駅 徒歩約9分〕	H10 1998 (62㎡)	30,000円 程度	44,700円 程度	子育て世帯向け改修 住戸
	2人以上	3217-05-0403-23 岸和田吉井 05棟0403号室	3 寝室	有	4階 エレベータ 停止	岸和田市吉井町4丁目 〔南海本線忠岡駅 徒歩約9分〕	H10 1998 (62㎡)	30,000円 程度	44,700円 程度	子育て世帯向け改修 住戸
	2人以上	3217-06-0508-23 岸和田吉井 06棟0508号室	3 寝室	有	5階 エレベータ 停止	岸和田市吉井町4丁目 〔南海本線忠岡駅 徒歩約9分〕	H10 1998 (64㎡)	30,900円 程度	46,000円 程度	子育て世帯向け改修 住戸
	2人以上	3217-06-0602-23 岸和田吉井 06棟0602号室	3 寝室	有	6階 エレベータ 停止	岸和田市吉井町4丁目 〔南海本線忠岡駅 徒歩約9分〕	H10 1998 (62㎡)	30,000円 程度	44,700円 程度	子育て世帯向け改修 住戸
	2人以上	3217-07-0505-23 岸和田吉井 07棟0505号室	3 寝室	有	5階 エレベータ 停止	岸和田市吉井町4丁目 〔南海本線忠岡駅 徒歩約9分〕	H07 1995 (64㎡)	30,500円 程度	45,400円 程度	子育て世帯向け改修 住戸
	2人以上	3217-07-0506-23 岸和田吉井 07棟0506号室	3 寝室	有	5階 エレベータ 停止	岸和田市吉井町4丁目 〔南海本線忠岡駅 徒歩約9分〕	H07 1995 (64㎡)	30,500円 程度	45,400円 程度	子育て世帯向け改修 住戸
	2人以上	3217-10-0206-23 岸和田吉井 10棟0206号室	3 寝室	有	2階 エレベータ 停止	岸和田市吉井町3丁目 〔南海本線忠岡駅 徒歩約9分〕	H14 2002 (62㎡)	30,400円 程度	45,200円 程度	子育て世帯向け改修 住戸
	2人以上	3217-11-0206-23 岸和田吉井 11棟0206号室	3 寝室	有	2階 エレベータ 停止	岸和田市吉井町3丁目 〔南海本線忠岡駅 徒歩約9分〕	H13 2001 (61㎡)	30,200円 程度	45,000円 程度	子育て世帯向け改修 住戸
	2人以上	3218-04-0108-23 岸和田荒木 04棟0108号室	3 寝室	有	1階	岸和田市荒木町2丁目 〔南海本線春木駅 徒歩約15分〕	H08 1996 (60㎡)	29,000円 程度	43,200円 程度	バランス釜タイプ(必ずP9,P61.62を ご覧ください)、子育て 世帯向け改修住戸
	2人以上	3218-04-1007-23 岸和田荒木 04棟1007号室	3 寝室	有	10階 エレベータ 停止	岸和田市荒木町2丁目 〔南海本線春木駅 徒歩約15分〕	H08 1996 (60㎡)	29,100円 程度	43,300円 程度	子育て世帯向け改修 住戸



## 新婚・子育て世帯向け 募集住宅一覧表

(あ き 家)

※申込資格は37ページをご覧ください。

※この応募区分は、単身者の方は申込みはできません。

# 新婚・子育て世帯向けあき家募集住宅一覧表

お問合せ先の所在地・電話番号については、1～2ページをご参照ください。

**A**

問合先 株式会社東急コミュニティー 大阪府営住宅千里管理センター

市区町名	入居人数	申込区分 住宅名 棟・号室	寝室数	浴槽	階層 エレベータ	所在地 〔交通機関〕	完成年度 (面積)	家賃額(円)		備 考
								区分1	区分4	
								区分6	近隣同種家賃(参考)	
豊中市	2人以上	3303-01-0205-23 庄内北 01棟0205号室	3 寝室	無	2階 エレベータ 停止 半階段あり	豊中市庄内幸町1丁目 〔阪急宝塚線庄内駅 徒歩約9分〕	S53 1978 (56㎡)	21,700円 程度	32,300円 程度	浴槽について(必ずP9.P61.62をご覧ください)
	2人以上	3310-02-0108-23 庄内 02棟0108号室	3 寝室	無	1階	豊中市三和町1丁目 〔阪急宝塚線庄内駅 徒歩約15分〕	S47 1972 (45㎡)	15,400円 程度	23,000円 程度	浴槽について(必ずP9.P61.62をご覧ください)
	2人以上	3310-05-0505-23 庄内 05棟0505号室	3 寝室	有	5階 エレベータ 停止 半階段あり	豊中市三和町3丁目 〔阪急宝塚線庄内駅 徒歩約15分〕	S48 1973 (45㎡)	16,100円 程度	24,000円 程度	
	2人以上	3312-01-0202-23 豊中豊南 01棟0202号室	3 寝室	無	2階 エレベータ なし	豊中市豊南町南1丁目 〔阪急宝塚線庄内駅 徒歩約10分〕	S57 1982 (61㎡)	23,400円 程度	34,800円 程度	浴槽について(必ずP9.P61.62をご覧ください)
	2人以上	3315-01-0301-23 豊中上津島 01棟0301号室	3 寝室	無	3階 エレベータ なし	豊中市上津島1丁目 〔阪急宝塚線庄内駅→阪急バス庄内駅前→今在家町〕	S59 1984 (56㎡)	21,700円 程度	32,300円 程度	浴槽について(必ずP9.P61.62をご覧ください)
	2人以上	3320-01-0204-23 豊中新千里東 01棟0204号室	2 寝室	有	2階 エレベータ 停止	豊中市新千里東町3丁目 〔北大阪急行千里中央駅 徒歩約16分〕	H23 2011 (49㎡)	25,600円 程度	38,200円 程度	
	2人以上	3320-01-1212-23 豊中新千里東 01棟1212号室	3 寝室	有	12階 エレベータ 停止	豊中市新千里東町3丁目 〔北大阪急行千里中央駅 徒歩約16分〕	H23 2011 (59㎡)	30,800円 程度	45,800円 程度	
	2人以上	3320-03-1011-23 豊中新千里東 03棟1011号室	2 寝室	有	10階 エレベータ 停止	豊中市新千里東町3丁目 〔北大阪急行千里中央駅 徒歩約16分〕	H26 2014 (49㎡)	26,000円 程度	38,700円 程度	
	2人以上	3320-06-0202-23 豊中新千里東 06棟0202号室	2 寝室	有	2階 エレベータ 停止	豊中市新千里東町3丁目 〔北大阪急行千里中央駅 徒歩約16分〕	R04 2022 (49㎡)	26,800円 程度	39,900円 程度	
池田市	2人以上	3403-02-0306-23 池田伏尾台 02棟0306号室	3 寝室	無	3階 エレベータ なし	池田市伏尾台2丁目 〔阪急宝塚線池田駅→阪急バス池田(西のりば)→伏尾台センター〕	S57 1982 (63㎡)	21,100円 程度	31,500円 程度	浴槽について(必ずP9.P61.62をご覧ください)
	2人以上	3403-04-0303-23 池田伏尾台 04棟0303号室	3 寝室	無	3階 エレベータ なし	池田市伏尾台2丁目 〔阪急宝塚線池田駅→阪急バス池田(西のりば)→伏尾台センター〕	S57 1982 (63㎡)	21,100円 程度	31,500円 程度	浴槽について(必ずP9.P61.62をご覧ください)
	2人以上	3403-04-0502-23 池田伏尾台 04棟0502号室	3 寝室	無	5階 エレベータ なし	池田市伏尾台2丁目 〔阪急宝塚線池田駅→阪急バス池田(西のりば)→伏尾台センター〕	S57 1982 (63㎡)	21,100円 程度	31,500円 程度	浴槽について(必ずP9.P61.62をご覧ください)
	2人以上	3403-07-0503-23 池田伏尾台 07棟0503号室	3 寝室	無	5階 エレベータ なし	池田市伏尾台2丁目 〔阪急宝塚線池田駅→阪急バス池田(西のりば)→伏尾台センター〕	S57 1982 (63㎡)	21,000円 程度	31,300円 程度	浴槽について(必ずP9.P61.62をご覧ください)
	2人以上	3404-01-0109-23 池田城南 01棟0109号室	3 寝室	有	1階	池田市城南3丁目 〔阪急宝塚線池田駅 徒歩約15分〕	H24 2012 (59㎡)	29,100円 程度	43,400円 程度	
吹田市	2人以上	3503-01-0809-23 岸部第1 01棟0809号室	2 寝室	有	8階 エレベータ 停止 半階段あり	吹田市岸部北2丁目 〔JR京都線岸辺駅 徒歩約13分〕	S45 1970 (42㎡)	14,900円 程度	22,100円 程度	
	2人以上	3503-01-0908-23 岸部第1 01棟0908号室	2 寝室	無	9階 エレベータ 通過	吹田市岸部北2丁目 〔JR京都線岸辺駅 徒歩約13分〕	S45 1970 (42㎡)	14,500円 程度	21,600円 程度	浴槽について(必ずP9.P61.62をご覧ください)



## 新婚・子育て世帯向けあき家募集住宅一覧表

お問合せ先の所在地・電話番号については、  
1～2ページをご参照ください。

<div> <div>A</div> <div> <div>問合先</div> <div>株式会社東急コミュニティー 大阪府営住宅千里管理センター</div> </div> </div>										
市区町名	入居人数	申込区分 住宅名 棟・号室	寝室数	浴槽	階層 エレベータ	所在地 〔交通機関〕	完成年度 (面積)	家賃額(円)		備 考
								区分1	区分4	
								区分6	近隣同種家賃(参考)	
吹田	2人以上	3503-02-0606-23 岸部第1 02棟0606号室	2 寝室	無	6階 エレベータ 停止 半階段あり	吹田市岸部北2丁目 〔JR京都線岸辺駅 徒歩約13分〕	S45 1970 (42㎡)	14,500円 程度	21,500円 程度	浴槽について(必ずP9,P61,62をご覧ください)
	2人以上	3503-02-1307-23 岸部第1 02棟1307号室	2 寝室	無	13階 エレベータ 通過	吹田市岸部北2丁目 〔JR京都線岸辺駅 徒歩約13分〕	S45 1970 (42㎡)	14,500円 程度	21,600円 程度	浴槽について(必ずP9,P61,62をご覧ください)
	2人以上	3504-08-0504-23 吹田山田西 08棟0504号室	3 寝室	無	5階 エレベータ なし	吹田市山田西2丁目 〔阪急千里線南千里駅→阪急バス南千里→佐竹台6丁目〕	S56 1981 (60㎡)	24,000円 程度	35,700円 程度	リース浴槽設置住戸(バックイン型)(必ずP9,P61,62をご覧ください)
	2人以上	3518-34-0303-23 千里高野台 34棟0303号室	3 寝室	有	3階 エレベータ なし	吹田市高野台2丁目 〔阪急千里線南千里駅 徒歩約15分〕	H03 1991 (60㎡)	28,100円 程度	41,800円 程度	
	2人以上	3520-05-1001-23 吹田佐竹台 05棟1001号室	2 寝室	有	10階 エレベータ 停止	吹田市佐竹台2丁目 〔阪急千里線南千里駅 徒歩約10分〕	H21 2009 (49㎡)	26,100円 程度	38,900円 程度	
	2人以上	3520-07-0701-23 吹田佐竹台 07棟0701号室	3 寝室	有	7階 エレベータ 停止	吹田市佐竹台2丁目 〔阪急千里線南千里駅 徒歩約10分〕	H21 2009 (59㎡)	31,300円 程度	46,700円 程度	
	2人以上	3520-09-0304-23 吹田佐竹台 09棟0304号室	3 寝室	有	3階 エレベータ 停止	吹田市佐竹台5丁目 〔阪急千里線南千里駅 徒歩約10分〕	H28 2016 (59㎡)	32,200円 程度	48,000円 程度	
	2人以上	3520-11-0304-23 吹田佐竹台 11棟0304号室	2 寝室	有	3階 エレベータ 停止	吹田市佐竹台5丁目 〔阪急千里線南千里駅 徒歩約10分〕	R02 2020 (49㎡)	27,200円 程度	40,600円 程度	
	2人以上	3521-05-0203-23 吹田高野台 05棟0203号室	3 寝室	有	2階 エレベータ 停止	吹田市高野台1丁目 〔阪急千里線南千里駅 徒歩約15分〕	H29 2017 (59㎡)	32,400円 程度	48,200円 程度	駐車場の新規契約を一部停止中
	2人以上	3521-06-0123-23 吹田高野台 06棟0123号室	2 寝室	有	1階	吹田市高野台4丁目 〔阪急千里線南千里駅 徒歩約15分〕	R02 2020 (49㎡)	27,200円 程度	40,600円 程度	駐車場の新規契約を一部停止中
	2人以上	3521-06-0218-23 吹田高野台 06棟0218号室	3 寝室	有	2階 エレベータ 停止	吹田市高野台4丁目 〔阪急千里線南千里駅 徒歩約15分〕	R02 2020 (59㎡)	32,700円 程度	48,600円 程度	駐車場の新規契約を一部停止中
	2人以上	3521-06-0623-23 吹田高野台 06棟0623号室	2 寝室	有	6階 エレベータ 停止	吹田市高野台4丁目 〔阪急千里線南千里駅 徒歩約15分〕	R02 2020 (49㎡)	27,200円 程度	40,600円 程度	駐車場の新規契約を一部停止中
市	2人以上	3522-01-0612-23 吹田藤白台 01棟0612号室	3 寝室	有	6階 エレベータ 停止	吹田市藤白台3丁目 〔阪急千里線北千里駅 徒歩約6分〕	H24 2012 (59㎡)	31,700円 程度	47,200円 程度	
	2人以上	3522-03-0713-23 吹田藤白台 03棟0713号室	3 寝室	有	7階 エレベータ 停止	吹田市藤白台3丁目 〔阪急千里線北千里駅 徒歩約6分〕	H24 2012 (59㎡)	31,700円 程度	47,200円 程度	
	2人以上	3522-04-0714-23 吹田藤白台 04棟0714号室	3 寝室	有	7階 エレベータ 停止	吹田市藤白台3丁目 〔阪急千里線北千里駅 徒歩約6分〕	H30 2018 (59㎡)	32,500円 程度	48,300円 程度	
	2人以上	3522-05-0507-23 吹田藤白台 05棟0507号室	3 寝室	有	5階 エレベータ 停止	吹田市藤白台3丁目 〔阪急千里線北千里駅 徒歩約6分〕	H30 2018 (59㎡)	32,500円 程度	48,300円 程度	

新婚・子育て世帯向け

# 新婚・子育て世帯向けあき家募集住宅一覧表

お問合せ先の所在地・電話番号については、  
1～2ページをご参照ください。

A 問合先 株式会社東急コミュニティー 大阪府営住宅千里管理センター										
市区町名	入居人数	申込区分 住 宅 名 棟・号室	寝室数	浴槽	階層 エレベータ	所 在 地 〔交通機関〕	完成年度 (面積)	家賃額(円)		備 考
								区分1	区分4	
								区分6	近傍同種家賃(参考)	
吹田市	2人以上	3522-12-0704-23 吹田藤白台 12棟0704号室	2 寝室	有	7階 エレベータ 停止	吹田市藤白台1丁目 〔阪急千里線北千里駅 徒歩 約6分〕	H26 2014 (49㎡)	26,600円 程度	39,700円 程度	
								52,300円 程度	62,700円 程度	
	2人以上	3525-02-0608-23 吹田竹見台 02棟0608号室	3 寝室	有	6階 エレベータ 停止	吹田市竹見台4丁目 〔北大阪急行桃山台駅 徒歩 約4分〕	H24 2012 (59㎡)	32,000円 程度	47,600円 程度	
								62,800円 程度	80,800円 程度	

B 問合先 株式会社東急コミュニティー 大阪府営住宅高槻管理センター										
市区町名	入居人数	申込区分 住 宅 名 棟・号室	寝室数	浴槽	階層 エレベータ	所 在 地 〔交通機関〕	完成年度 (面積)	家賃額(円)		備 考
								区分1 区分6	区分4 近傍同種家賃(参考)	
高槻市	2人以上	3713-03-0207-23 高槻氷室 03棟0207号室	3 寝室	無	2階 エレベータなし	高槻市氷室町1丁目 〔JR京都線摂津富田駅→市バスJR富田駅→氷室〕	S50 1975 (45㎡)	15,400円 程度	22,900円 程度	浴槽について(必ずP9,P61,62をご覧ください)
	2人以上	3718-07-0301-23 高槻城東 07棟0301号室	3 寝室	無	3階 エレベータなし	高槻市城東町 〔阪急京都線高槻市駅 徒歩約15分〕	H02 1990 (60㎡)	30,200円 程度	47,900円 程度	浴槽について(必ずP9,P61,62をご覧ください)
	2人以上	3718-11-0304-23 高槻城東 11棟0304号室	3 寝室	無	3階 エレベータなし	高槻市城東町 〔阪急京都線高槻市駅 徒歩約15分〕	H02 1990 (60㎡)	25,400円 程度	37,800円 程度	浴槽について(必ずP9,P61,62をご覧ください)
	2人以上	3718-20-0103-23 高槻城東 20棟0103号室	3 寝室	無	1階	高槻市城東町 〔阪急京都線高槻市駅 徒歩約15分〕	H04 1992 (60㎡)	49,800円 程度	78,100円 程度	浴槽について(必ずP9,P61,62をご覧ください)
	2人以上	3719-02-0101-23 高槻天川 02棟0101号室	3 寝室	無	1階	高槻市天川町 〔阪急京都線高槻市駅 徒歩約16分〕	H05 1993 (60㎡)	26,300円 程度	39,200円 程度	浴槽について(必ずP9,P61,62をご覧ください)
	2人以上	3719-02-0201-23 高槻天川 02棟0201号室	3 寝室	無	2階 エレベータなし	高槻市天川町 〔阪急京都線高槻市駅 徒歩約16分〕	H05 1993 (60㎡)	51,700円 程度	97,000円 程度	浴槽について(必ずP9,P61,62をご覧ください)
	2人以上	3719-06-0101-23 高槻天川 06棟0101号室	3 寝室	無	1階	高槻市天川町 〔阪急京都線高槻市駅 徒歩約16分〕	H05 1993 (60㎡)	26,700円 程度	39,700円 程度	浴槽について(必ずP9,P61,62をご覧ください)
	2人以上	3719-16-0201-23 高槻天川 16棟0201号室	3 寝室	無	2階 エレベータなし	高槻市天川町 〔阪急京都線高槻市駅 徒歩約16分〕	H05 1993 (60㎡)	52,400円 程度	100,000円 程度	浴槽について(必ずP9,P61,62をご覧ください)
	2人以上	3719-02-0201-23 高槻天川 02棟0201号室	3 寝室	無	2階 エレベータなし	高槻市天川町 〔阪急京都線高槻市駅 徒歩約16分〕	H05 1993 (60㎡)	26,700円 程度	39,700円 程度	浴槽について(必ずP9,P61,62をご覧ください)
	2人以上	3719-06-0101-23 高槻天川 06棟0101号室	3 寝室	無	1階	高槻市天川町 〔阪急京都線高槻市駅 徒歩約16分〕	H05 1993 (60㎡)	52,400円 程度	104,100円 程度	浴槽について(必ずP9,P61,62をご覧ください)
	2人以上	3719-16-0201-23 高槻天川 16棟0201号室	3 寝室	無	2階 エレベータなし	高槻市天川町 〔阪急京都線高槻市駅 徒歩約16分〕	H07 1995 (60㎡)	26,700円 程度	39,700円 程度	リース浴槽設置住戸(バックイン型)(必ずP9,P61,62をご覧ください)
	2人以上	3719-16-0201-23 高槻天川 16棟0201号室	3 寝室	無	2階 エレベータなし	高槻市天川町 〔阪急京都線高槻市駅 徒歩約16分〕	H07 1995 (60㎡)	52,900円 程度	40,100円 程度	浴槽について(必ずP9,P61,62をご覧ください)
	2人以上	3719-29-0104-23 高槻天川 29棟0104号室	3 寝室	有	1階	高槻市天川町 〔阪急京都線高槻市駅 徒歩約16分〕	H12 2000 (61㎡)	28,100円 程度	41,800円 程度	浴槽について(必ずP9,P61,62をご覧ください)
	2人以上	3719-29-0104-23 高槻天川 29棟0104号室	3 寝室	有	1階	高槻市天川町 〔阪急京都線高槻市駅 徒歩約16分〕	H12 2000 (61㎡)	55,100円 程度	116,100円 程度	浴槽について(必ずP9,P61,62をご覧ください)
2人以上	3719-30-0304-23 高槻天川 30棟0304号室	3 寝室	有	3階 エレベータ停止	高槻市天川町 〔阪急京都線高槻市駅 徒歩約16分〕	H12 2000 (61㎡)	28,100円 程度	41,800円 程度	浴槽について(必ずP9,P61,62をご覧ください)	
2人以上	3719-30-0304-23 高槻天川 30棟0304号室	3 寝室	有	3階 エレベータ停止	高槻市天川町 〔阪急京都線高槻市駅 徒歩約16分〕	H12 2000 (61㎡)	55,100円 程度	121,800円 程度	浴槽について(必ずP9,P61,62をご覧ください)	
2人以上	3719-30-0502-23 高槻天川 30棟0502号室	3 寝室	有	5階 エレベータ停止	高槻市天川町 〔阪急京都線高槻市駅 徒歩約16分〕	H12 2000 (61㎡)	28,100円 程度	41,800円 程度	浴槽について(必ずP9,P61,62をご覧ください)	
2人以上	3719-30-0502-23 高槻天川 30棟0502号室	3 寝室	有	5階 エレベータ停止	高槻市天川町 〔阪急京都線高槻市駅 徒歩約16分〕	H12 2000 (61㎡)	55,100円 程度	121,800円 程度	浴槽について(必ずP9,P61,62をご覧ください)	
2人以上	3719-31-0104-23 高槻天川 31棟0104号室	3 寝室	有	1階	高槻市天川町 〔阪急京都線高槻市駅 徒歩約16分〕	H12 2000 (61㎡)	28,100円 程度	41,800円 程度	浴槽について(必ずP9,P61,62をご覧ください)	
2人以上	3719-31-0104-23 高槻天川 31棟0104号室	3 寝室	有	1階	高槻市天川町 〔阪急京都線高槻市駅 徒歩約16分〕	H12 2000 (61㎡)	55,100円 程度	115,000円 程度	浴槽について(必ずP9,P61,62をご覧ください)	





# 新婚・子育て世帯向けあき家募集住宅一覧表

お問合せ先の所在地・電話番号については、  
1～2ページをご参照ください。

<div> <div>B</div> <div>問合先 株式会社東急コミュニティー 大阪府営住宅高槻管理センター</div> </div>										
市区町名	入居人数	申込区分 住宅名 棟・号室	寝室数	浴槽	階層 エレベータ	所在地 〔交通機関〕	完成年度 (面積)	家賃額(円)		備 考
								区分1	区分4	
								区分6	近隣同種家賃(参考)	
高槻市	2人以上	3721-01-0206-23 高槻深沢 01棟0206号室	3 寝室	有	2階 エレベータ 停止	高槻市深沢町2丁目 〔阪急京都線高槻市駅→市バス 阪急高槻駅→深沢住宅〕	H15 2003 (62㎡)	27,800円 程度	41,500円 程度	
	2人以上	3721-02-0208-23 高槻深沢 02棟0208号室	3 寝室	有	2階 エレベータ 停止	高槻市深沢町2丁目 〔阪急京都線高槻市駅→市バス 阪急高槻駅→深沢住宅〕	H15 2003 (62㎡)	27,800円 程度	41,500円 程度	
	2人以上	3721-02-0212-23 高槻深沢 02棟0212号室	2 寝室	有	2階 エレベータ 停止	高槻市深沢町2丁目 〔阪急京都線高槻市駅→市バス 阪急高槻駅→深沢住宅〕	H15 2003 (52㎡)	23,400円 程度	34,800円 程度	
	2人以上	3721-02-0307-23 高槻深沢 02棟0307号室	3 寝室	有	3階 エレベータ 停止	高槻市深沢町2丁目 〔阪急京都線高槻市駅→市バス 阪急高槻駅→深沢住宅〕	H15 2003 (62㎡)	27,800円 程度	41,500円 程度	
	2人以上	3721-02-0610-23 高槻深沢 02棟0610号室	3 寝室	有	6階 エレベータ 停止	高槻市深沢町2丁目 〔阪急京都線高槻市駅→市バス 阪急高槻駅→深沢住宅〕	H15 2003 (62㎡)	27,800円 程度	41,500円 程度	
	2人以上	3721-02-0809-23 高槻深沢 02棟0809号室	3 寝室	有	8階 エレベータ 停止	高槻市深沢町2丁目 〔阪急京都線高槻市駅→市バス 阪急高槻駅→深沢住宅〕	H15 2003 (62㎡)	27,800円 程度	41,500円 程度	
	2人以上	3721-02-1010-23 高槻深沢 02棟1010号室	3 寝室	有	10階 エレベータ 停止	高槻市深沢町2丁目 〔阪急京都線高槻市駅→市バス 阪急高槻駅→深沢住宅〕	H15 2003 (62㎡)	27,800円 程度	41,500円 程度	
	2人以上	3721-02-1011-23 高槻深沢 02棟1011号室	2 寝室	有	10階 エレベータ 停止	高槻市深沢町2丁目 〔阪急京都線高槻市駅→市バス 阪急高槻駅→深沢住宅〕	H15 2003 (52㎡)	23,400円 程度	34,800円 程度	
	2人以上	3721-04-0106-23 高槻深沢 04棟0106号室	3 寝室	有	1階	高槻市深沢町2丁目 〔阪急京都線高槻市駅→市バス 阪急高槻駅→深沢住宅〕	H23 2011 (62㎡)	28,800円 程度	42,900円 程度	
	2人以上	3721-04-0306-23 高槻深沢 04棟0306号室	3 寝室	有	3階 エレベータ 停止	高槻市深沢町2丁目 〔阪急京都線高槻市駅→市バス 阪急高槻駅→深沢住宅〕	H23 2011 (62㎡)	28,800円 程度	42,900円 程度	
	2人以上	3721-06-0708-23 高槻深沢 06棟0708号室	3 寝室	有	7階 エレベータ 停止	高槻市深沢町2丁目 〔阪急京都線高槻市駅→市バス 阪急高槻駅→深沢住宅〕	H18 2006 (62㎡)	28,200円 程度	42,000円 程度	
	2人以上	3721-08-0405-23 高槻深沢 08棟0405号室	3 寝室	有	4階 エレベータ 停止	高槻市深沢町2丁目 〔阪急京都線高槻市駅→市バス 阪急高槻駅→深沢住宅〕	H20 2008 (62㎡)	28,400円 程度	42,400円 程度	
茨木市	2人以上	3722-31-0505-23 高槻芝生 31棟0505号室	3 寝室	有	5階 エレベータ 停止	高槻市芝生町2丁目 〔阪急京都線富田駅→市バス 阪急富田駅→芝生住宅〕	H21 2009 (61㎡)	29,100円 程度	43,400円 程度	
	2人以上	4110-02-0403-23 茨木玉水 02棟0403号室	3 寝室	無	4階 エレベータ なし	茨木市玉水町 〔阪急京都線南茨木駅 徒歩 約11分〕	S63 1988 (61㎡)	24,600円 程度	36,700円 程度	浴槽について(必ず P9,P61,62を ご 覧 ください)
	2人以上	4110-03-0202-23 茨木玉水 03棟0202号室	3 寝室	無	2階 エレベータ なし	茨木市玉水町 〔阪急京都線南茨木駅 徒歩 約11分〕	H02 1990 (61㎡)	25,600円 程度	38,100円 程度	リース浴槽設置住戸 (パッキン型)(必ず P9,P61,62を ご 覧 下さい)
	2人以上	4110-08-0205-23 茨木玉水 08棟0205号室	3 寝室	無	2階 エレベータ なし	茨木市玉水町 〔阪急京都線南茨木駅 徒歩 約11分〕	H03 1991 (61㎡)	25,900円 程度	38,600円 程度	浴槽について(必ず P9,P61,62を ご 覧 ください)

新婚・子育て世帯向け

# 新婚・子育て世帯向けあき家募集住宅一覧表

お問合せ先の所在地・電話番号については、  
1～2ページをご参照ください。

B 問合先 株式会社東急コミュニティー 大阪府営住宅高槻管理センター										
市区町名	入居人数	申込区分 住宅名 棟・号室	寝室数	浴槽	階層 エレベータ	所在地 〔交通機関〕	完成年度 (面積)	家賃額(円)		備 考
								区分1 区分6	区分4 近傍同種家賃(参考)	
茨木市	2人以上	4110-08-0302-23 茨木玉水 08棟0302号室	3 寝室	無	3階 エレベータ なし	茨木市玉水町 〔阪急京都線南茨木駅 徒歩 約11分〕	H03 1991 (61㎡)	25,600円 程度	38,200円 程度	リース浴槽設置住戸 (バックイン型) (必ず P9.P61.62を ご 覧 下さい)
	2人以上	4111-06-0503-23 茨木東奈良 06棟0503号室	3 寝室	無	5階 エレベータ なし	茨木市東奈良2丁目 〔阪急京都線南茨木駅 徒歩 約8分〕	H01 1989 (61㎡)	24,700円 程度	36,800円 程度	浴槽について(必ず P9.P61.62を ご 覧 ください)
	2人以上	4112-07-0206-23 茨木玉櫛 07棟0206号室	3 寝室	無	2階 エレベータ 停止	茨木市玉櫛1丁目 〔阪急京都線南茨木駅 徒歩 約10分〕	H06 1994 (61㎡)	27,000円 程度	40,200円 程度	浴槽について(必ず P9.P61.62を ご 覧 ください)
	2人以上	4113-03-0306-23 茨木三島丘 03棟0306号室	3 寝室	無	3階 エレベータ 停止	茨木市三島丘2丁目 〔阪急京都線総持寺駅 徒歩 約11分〕	H13 2001 (60㎡)	27,200円 程度	40,500円 程度	リース浴槽設置住戸 (バックイン型) (必ず P9.P61.62を ご 覧 下さい)
	2人以上	4114-01-0515-23 茨木西福井 01棟0515号室	3 寝室	有	5階 エレベータ 停止	茨木市西福井2丁目 〔阪急京都線茨木市駅→阪急 バス阪急茨木→福井・中河原〕	H15 2003 (62㎡)	27,500円 程度	41,000円 程度	
	3人以上	4114-04-0203-23 茨木西福井 04棟0203号室	3L 寝室	有	2階 エレベータ 停止	茨木市西福井2丁目 〔阪急京都線茨木市駅→阪急 バス阪急茨木→福井・中河原〕	H21 2009 (72㎡)	32,800円 程度	48,900円 程度	
摂津市	2人以上	5405-01-0701-23 摂津正雀 01棟0701号室	2 寝室	無	7階 エレベータ 停止	摂津市正雀本町1丁目 〔阪急京都線正雀駅 徒歩約4 分〕	H02 1990 (49㎡)	21,700円 程度	32,300円 程度	リース浴槽設置住戸 (バックイン型) (必ず P9.P61.62を ご 覧 下さい)
	2人以上	5405-02-0101-23 摂津正雀 02棟0101号室	2 寝室	無	1階	摂津市正雀本町1丁目 〔阪急京都線正雀駅 徒歩約4 分〕	H02 1990 (49㎡)	21,600円 程度	32,200円 程度	浴槽について(必ず P9.P61.62を ご 覧 ください)
	2人以上	5405-03-0501-23 摂津正雀 03棟0501号室	3 寝室	無	5階 エレベータ なし	摂津市正雀本町1丁目 〔阪急京都線正雀駅 徒歩約4 分〕	H02 1990 (61㎡)	26,100円 程度	38,900円 程度	浴槽について(必ず P9.P61.62を ご 覧 ください)
	2人以上	5405-04-0805-23 摂津正雀 04棟0805号室	3 寝室	無	8階 エレベータ 停止	摂津市正雀本町1丁目 〔阪急京都線正雀駅 徒歩約4 分〕	H02 1990 (60㎡)	26,400円 程度	39,300円 程度	浴槽について(必ず P9.P61.62を ご 覧 ください)

C 問合先 株式会社東急コミュニティー 大阪府営住宅守口管理センター										
市区町名	入居人数	申込区分 住宅名 棟・号室	寝室数	浴槽	階層 エレベータ	所在地 〔交通機関〕	完成年度 (面積)	家賃額(円)		備 考
								区分1 区分6	区分4 近傍同種家賃(参考)	
守口市	2人以上	3908-01-1102-23 守口佐太中 01棟1102号室	2 寝室	無	11階 エレベータ 通過	守口市佐太中町4丁目 〔地下鉄谷町線大日駅→京阪 バス地下鉄大日南口→佐太二 番〕	S47 1972 (42㎡)	18,800円 程度	28,100円 程度	浴槽について(必ず P9.P61.62を ご 覧 ください)
	2人以上	3908-03-1105-23 守口佐太中 03棟1105号室	2 寝室	無	11階 エレベータ 通過	守口市佐太中町4丁目 〔地下鉄谷町線大日駅→京阪 バス地下鉄大日南口→佐太二 番〕	S47 1972 (39㎡)	17,300円 程度	25,800円 程度	浴槽について(必ず P9.P61.62を ご 覧 ください)
	2人以上	3908-05-0207-23 守口佐太中 05棟0207号室	2 寝室	有	2階 エレベータ 通過	守口市佐太中町4丁目 〔地下鉄谷町線大日駅→京阪 バス地下鉄大日南口→佐太二 番〕	S47 1972 (39㎡)	17,800円 程度	26,500円 程度	バランス釜タイプ(必 ずP9.P61.62を ご 覧ください)
	2人以上	3910-01-0401-23 守口淀江 01棟0401号室	3 寝室	無	4階 エレベータ なし	守口市淀江町 〔地下鉄谷町線守口駅→京阪 バス地下鉄守口→八雲小学校 前〕	S55 1980 (57㎡)	25,900円 程度	38,600円 程度	浴槽について(必ず P9.P61.62を ご 覧 ください)



# 新婚・子育て世帯向けあき家募集住宅一覧表

お問合せ先の所在地・電話番号については、1～2ページをご参照ください。

<div> <div>C</div> <div>問合先 株式会社東急コミュニティー 大阪府営住宅守口管理センター</div> </div>										
市区町名	入居人数	申込区分 住宅名 棟・号室	寝室数	浴槽	階層 エレベータ	所在地 〔交通機関〕	完成年度 (面積)	家賃額(円)		備 考
								区分1 区分6	区分4 近隣同種家賃(参考)	
守口市	2人以上	3910-06-0503-23 守口淀江 06棟0503号室	3 寝室	無	5階 エレベータ なし	守口市淀江町 〔地下鉄谷町線守口駅→京阪バス地下鉄守口→八雲小学校前〕	S58 1983 (57㎡)	26,300円 程度 51,700円 程度	39,200円 程度 60,600円 程度	浴槽について(必ずP9.P61.62をご覧ください)
	2人以上	3911-01-0302-23 守口金田南 01棟0302号室	3 寝室	無	3階 エレベータ なし	守口市金田町2丁目 〔地下鉄谷町線大日駅→京阪バス地下鉄大日南口→佐太二番〕	S57 1982 (57㎡)	26,300円 程度 51,700円 程度	39,200円 程度 68,200円 程度	リース浴槽設置住戸(バックイン型)(必ずP9.P61.62をご覧ください)
	2人以上	3911-04-0304-23 守口金田南 04棟0304号室	3 寝室	無	3階 エレベータ なし	守口市金田町2丁目 〔地下鉄谷町線大日駅→京阪バス地下鉄大日南口→佐太二番〕	S59 1984 (57㎡)	26,400円 程度 51,900円 程度	39,300円 程度 60,800円 程度	浴槽について(必ずP9.P61.62をご覧ください)
	2人以上	3912-02-0306-23 守口藤田 02棟0306号室	3 寝室	有	3階 エレベータ なし	守口市藤田町5丁目 〔京阪本線大和田駅 徒歩約15分〕	S60 1985 (60㎡)	28,600円 程度 56,200円 程度	42,600円 程度 72,800円 程度	
	2人以上	3913-05-0304-23 守口八雲北 05棟0304号室	3 寝室	無	3階 エレベータ なし	守口市八雲北町2丁目 〔地下鉄谷町線守口駅→京阪バス地下鉄守口→八番〕	S60 1985 (57㎡)	26,700円 程度 52,500円 程度	39,800円 程度 68,400円 程度	リース浴槽設置住戸(バックイン型)(必ずP9.P61.62をご覧ください)
	2人以上	3914-02-0301-23 守口金田北 02棟0301号室	3 寝室	無	3階 エレベータ なし	守口市金田町3丁目 〔京阪本線寝屋川市駅→京阪バス寝屋川市駅→黒原〕	S61 1986 (57㎡)	26,700円 程度 52,500円 程度	39,800円 程度 68,200円 程度	浴槽について(必ずP9.P61.62をご覧ください)
	2人以上	3914-05-0501-23 守口金田北 05棟0501号室	3 寝室	無	5階 エレベータ なし	守口市金田町3丁目 〔京阪本線寝屋川市駅→京阪バス寝屋川市駅→黒原〕	S61 1986 (57㎡)	26,700円 程度 52,500円 程度	39,800円 程度 68,200円 程度	浴槽について(必ずP9.P61.62をご覧ください)
枚方市	2人以上	4010-05-0408-23 枚方田ノ口 05棟0408号室	3 寝室	無	4階 エレベータ なし	枚方市交北3丁目 〔京阪本線枚方市駅→京阪バス枚方市駅→田ノ口団地〕	S44 1969 (62㎡)	20,000円 程度 39,300円 程度	29,800円 程度 55,000円 程度	浴槽について(必ずP9.P61.62をご覧ください)
	2人以上	4010-11-0609-23 枚方田ノ口 11棟0609号室	3 寝室	無	5階 エレベータ なし	枚方市交北3丁目 〔京阪本線枚方市駅→京阪バス枚方市駅→田ノ口団地〕	S43 1968 (64㎡)	20,600円 程度 40,400円 程度	30,700円 程度 57,200円 程度	リース浴槽設置住戸(バックイン型)(必ずP9.P61.62をご覧ください)
	2人以上	4010-12-0305-23 枚方田ノ口 12棟0305号室	3 寝室	無	3階 エレベータ なし	枚方市交北3丁目 〔京阪本線枚方市駅→京阪バス枚方市駅→田ノ口団地〕	S43 1968 (64㎡)	20,500円 程度 40,300円 程度	30,600円 程度 56,700円 程度	リース浴槽設置住戸(バックイン型)(必ずP9.P61.62をご覧ください)
	2人以上	4010-14-0210-23 枚方田ノ口 14棟0210号室	3 寝室	無	5階 エレベータ なし	枚方市交北3丁目 〔京阪本線枚方市駅→京阪バス枚方市駅→田ノ口団地〕	S43 1968 (64㎡)	20,500円 程度 40,300円 程度	30,600円 程度 56,700円 程度	浴槽について(必ずP9.P61.62をご覧ください)
	2人以上	4010-14-0408-23 枚方田ノ口 14棟0408号室	3 寝室	無	4階 エレベータ なし	枚方市交北3丁目 〔京阪本線枚方市駅→京阪バス枚方市駅→田ノ口団地〕	S43 1968 (64㎡)	20,500円 程度 40,300円 程度	30,600円 程度 56,700円 程度	リース浴槽設置住戸(バックイン型)(必ずP9.P61.62をご覧ください)
	2人以上	4010-16-0210-23 枚方田ノ口 16棟0210号室	3 寝室	無	5階 エレベータ なし	枚方市交北3丁目 〔京阪本線枚方市駅→京阪バス枚方市駅→田ノ口団地〕	S43 1968 (64㎡)	20,600円 程度 40,400円 程度	30,700円 程度 57,200円 程度	浴槽について(必ずP9.P61.62をご覧ください)
	2人以上	4010-17-0408-23 枚方田ノ口 17棟0408号室	2 寝室	無	4階 エレベータ なし	枚方市交北3丁目 〔京阪本線枚方市駅→京阪バス枚方市駅→田ノ口団地〕	S43 1968 (56㎡)	17,200円 程度 33,800円 程度	25,600円 程度 48,100円 程度	リース浴槽設置住戸(バックイン型)(必ずP9.P61.62をご覧ください)
	2人以上	4010-22-0306-23 枚方田ノ口 22棟0306号室	3 寝室	無	3階 エレベータ なし	枚方市交北3丁目 〔京阪本線枚方市駅→京阪バス枚方市駅→田ノ口団地〕	S44 1969 (60㎡)	19,400円 程度 38,100円 程度	28,900円 程度 54,500円 程度	浴槽について(必ずP9.P61.62をご覧ください)
	2人以上	4010-26-0109-23 枚方田ノ口 26棟0109号室	3 寝室	無	5階 エレベータ なし	枚方市交北3丁目 〔京阪本線枚方市駅→京阪バス枚方市駅→田ノ口団地〕	S43 1968 (60㎡)	19,200円 程度 37,700円 程度	28,600円 程度 54,600円 程度	浴槽について(必ずP9.P61.62をご覧ください)

新婚・子育て世帯向け

# 新婚・子育て世帯向けあき家募集住宅一覧表

お問合せ先の所在地・電話番号については、  
1～2ページをご参照ください。

<div> <div>C</div> <div>問合先 株式会社東急コミュニティー 大阪府営住宅守口管理センター</div> </div>										
市区町名	入居人数	申込区分 住宅名 棟・号室	寝室数	浴槽	階層 エレベータ	所在地 〔交通機関〕	完成年度 (面積)	家賃額(円)		備 考
								区分1 区分6	区分4 近隣同種家賃(参考)	
枚方市	2人以上	4010-28-0308-23 枚方田ノ口 28棟0308号室	3 寝室	無	4階 エレベータなし	枚方市交北3丁目 〔京阪本線枚方市駅→京阪バス枚方市駅→田ノ口団地〕	S43 1968 (60㎡)	19,200円 程度	28,600円 程度	浴槽について(必ずP9,P61,62をご覧ください)
	2人以上	4011-02-0308-23 枚方招提 02棟0308号室	3 寝室	無	3階 エレベータなし	枚方市招提南町3丁目 〔京阪本線枚方市駅→京阪バス枚方市駅→招提南町〕	S46 1971 (58㎡)	20,500円 程度	30,600円 程度	リース浴槽設置住戸(バックイン型)(必ずP9,P61,62をご覧ください)
	2人以上	4011-03-0402-23 枚方招提 03棟0402号室	3 寝室	無	4階 エレベータなし	枚方市招提南町3丁目 〔京阪本線枚方市駅→京阪バス枚方市駅→招提南町〕	S46 1971 (58㎡)	20,500円 程度	30,600円 程度	リース浴槽設置住戸(バックイン型)(必ずP9,P61,62をご覧ください)
	2人以上	4011-07-0507-23 枚方招提 07棟0507号室	3 寝室	無	5階 エレベータなし	枚方市招提南町3丁目 〔京阪本線枚方市駅→京阪バス枚方市駅→招提南町〕	S46 1971 (58㎡)	20,600円 程度	30,600円 程度	浴槽について(必ずP9,P61,62をご覧ください)
	2人以上	4018-09-1104-23 枚方三栗 09棟1104号室	3 寝室	無	11階 エレベータ停止	枚方市三栗2丁目 〔京阪本線枚方市駅 徒歩約10分〕	H07 1995 (60㎡)	26,400円 程度	39,300円 程度	浴槽について(必ずP9,P61,62をご覧ください)
	2人以上	4018-10-1002-23 枚方三栗 10棟1002号室	3 寝室	無	10階 エレベータ停止	枚方市三栗2丁目 〔京阪本線枚方市駅 徒歩約10分〕	H07 1995 (60㎡)	26,400円 程度	39,300円 程度	浴槽について(必ずP9,P61,62をご覧ください)
	2人以上	4018-11-0502-23 枚方三栗 11棟0502号室	3 寝室	有	5階 エレベータ停止	枚方市三栗2丁目 〔京阪本線枚方市駅 徒歩約10分〕	H09 1997 (61㎡)	27,200円 程度	40,500円 程度	
	2人以上	4018-14-0105-23 枚方三栗 14棟0105号室	3 寝室	有	1階	枚方市三栗2丁目 〔京阪本線枚方市駅 徒歩約10分〕	H12 2000 (61㎡)	27,700円 程度	41,200円 程度	
	2人以上	4019-01-0601-23 枚方船橋 01棟0601号室	3 寝室	無	6階 エレベータ停止	枚方市南船橋2丁目 〔京阪本線樟葉駅→京阪バス樟葉駅→南船橋〕	H08 1996 (60㎡)	26,100円 程度	38,900円 程度	浴槽について(必ずP9,P61,62をご覧ください)
	2人以上	4019-04-0506-23 枚方船橋 04棟0506号室	3 寝室	無	5階 エレベータ停止	枚方市南船橋2丁目 〔京阪本線樟葉駅→京阪バス樟葉駅→南船橋〕	H08 1996 (60㎡)	26,100円 程度	38,900円 程度	浴槽について(必ずP9,P61,62をご覧ください)
	2人以上	4019-12-0306-23 枚方船橋 12棟0306号室	3 寝室	有	3階 エレベータ停止	枚方市南船橋2丁目 〔京阪本線樟葉駅→京阪バス樟葉駅→南船橋〕	H13 2001 (61㎡)	27,300円 程度	40,700円 程度	
	2人以上	4019-12-0607-23 枚方船橋 12棟0607号室	3 寝室	有	6階 エレベータ停止	枚方市南船橋2丁目 〔京阪本線樟葉駅→京阪バス樟葉駅→南船橋〕	H13 2001 (68㎡)	30,500円 程度	45,400円 程度	
寝屋川市	2人以上	4021-07-0604-23 枚方東牧野 07棟0604号室	3 寝室	有	6階 エレベータ停止	枚方市東牧野町 〔京阪本線枚方市駅→京阪バス枚方市駅→宇山〕	H21 2009 (61㎡)	28,500円 程度	42,500円 程度	
	2人以上	4508-04-0404-23 寝屋川三井 04棟0404号室	3 寝室	無	4階 エレベータなし	寝屋川市三井が丘3丁目 〔京阪本線香里園駅→京阪バス香里園→三井〕	S46 1971 (56㎡)	21,900円 程度	32,600円 程度	浴槽について(必ずP9,P61,62をご覧ください)
	2人以上	4509-10-0404-23 寝屋川泰 10棟0404号室	3 寝室	無	4階 エレベータなし	寝屋川市三井が丘2丁目 〔京阪本線寝屋川市駅→京阪バス寝屋川市駅→三井泰団地〕	S46 1971 (58㎡)	22,300円 程度	33,300円 程度	浴槽について(必ずP9,P61,62をご覧ください)
	2人以上	4511-09-0503-23 寝屋川点野 09棟0503号室	3 寝室	無	5階 エレベータ停止 半階段あり	寝屋川市点野6丁目 〔京阪本線寝屋川市駅→京阪バス寝屋川市駅→点野団地〕	S49 1974 (58㎡)	23,000円 程度	34,300円 程度	浴槽について(必ずP9,P61,62をご覧ください)

新婚・子育て世帯向け



# 新婚・子育て世帯向けあき家募集住宅一覧表

お問合せ先の所在地・電話番号については、1～2ページをご参照ください。

<div> <div>C</div> <div>問合先 株式会社東急コミュニティー 大阪府営住宅守口管理センター</div> </div>										
市区町名	入居人数	申込区分 住宅名 棟・号室	寝室数	浴槽	階層 エレベータ	所在地 〔交通機関〕	完成年度 (面積)	家賃額(円)		備 考
								区分1 区分6	区分4 近隣同種家賃(参考)	
寝屋川市	2人以上	4511-15-0302-23 寝屋川点野 15棟0302号室	3 寝室	無	3階 エレベータ 停止 半階段あり	寝屋川市点野6丁目 〔京阪本線寝屋川市駅→京阪バス寝屋川市駅→点野団地〕	S49 1974 (58㎡)	23,000円 程度	34,300円 程度	浴槽について(必ずP9.P61.62をご覧ください)
	2人以上	4512-02-0502-23 寝屋川仁和寺 02棟0502号室	3 寝室	無	5階 エレベータ なし	寝屋川市仁和寺本町6丁目 〔京阪本線寝屋川市駅→京阪バス寝屋川市駅→仁和寺団地口〕	S49 1974 (61㎡)	24,200円 程度	36,000円 程度	浴槽について(必ずP9.P61.62をご覧ください)。EV工事中(必ずP62をご覧ください)。駐車場の新規契約を一部停止中
	2人以上	4514-03-0302-23 寝屋川寝屋 03棟0302号室	3 寝室	無	3階 エレベータ なし	寝屋川市寝屋新町 〔JR学研都市線星田駅 徒歩約16分〕	S52 1977 (56㎡)	19,100円 程度	28,400円 程度	リース浴槽設置住戸(バックイン型) (必ずP9.P61.62をご覧ください)
	2人以上	4519-06-0301-23 寝屋川春日 06棟0301号室	2 寝室	無	3階 エレベータ 停止	寝屋川市春日町 〔京阪本線寝屋川市駅→京阪バス寝屋川市駅→春日町〕	H06 1994 (48㎡)	21,200円 程度	31,600円 程度	浴槽について(必ずP9.P61.62をご覧ください)
	2人以上	4519-12-0203-23 寝屋川春日 12棟0203号室	3 寝室	無	2階 エレベータ 通過	寝屋川市春日町 〔京阪本線寝屋川市駅→京阪バス寝屋川市駅→春日町〕	H08 1996 (59㎡)	26,300円 程度	39,200円 程度	浴槽について(必ずP9.P61.62をご覧ください)
	2人以上	4520-05-0302-23 寝屋川池田 05棟0302号室	3 寝室	有	3階 エレベータ 停止	寝屋川市池田西町 〔京阪本線寝屋川市駅→京阪バス寝屋川市駅→池田府営住宅前〕	H02 1990 (59㎡)	25,500円 程度	38,000円 程度	
	2人以上	4520-11-0302-23 寝屋川池田 11棟0302号室	3 寝室	無	3階 エレベータ 停止	寝屋川市池田西町 〔京阪本線寝屋川市駅→京阪バス寝屋川市駅→池田府営住宅前〕	H07 1995 (59㎡)	26,400円 程度	39,300円 程度	浴槽について(必ずP9.P61.62をご覧ください)
	2人以上	4520-11-0405-23 寝屋川池田 11棟0405号室	3 寝室	無	4階 エレベータ 通過	寝屋川市池田西町 〔京阪本線寝屋川市駅→京阪バス寝屋川市駅→池田府営住宅前〕	H07 1995 (59㎡)	26,400円 程度	39,300円 程度	浴槽について(必ずP9.P61.62をご覧ください)
	2人以上	4521-03-0302-23 寝屋川高柳 03棟0302号室	3 寝室	有	3階 エレベータ 停止	寝屋川市高柳2丁目 〔京阪本線寝屋川市駅→京阪バス寝屋川市駅→高柳住宅前〕	H03 1991 (60㎡)	26,200円 程度	39,000円 程度	
	2人以上	4521-04-0501-23 寝屋川高柳 04棟0501号室	3 寝室	無	5階 エレベータ 停止	寝屋川市高柳2丁目 〔京阪本線寝屋川市駅→京阪バス寝屋川市駅→高柳住宅前〕	H06 1994 (60㎡)	26,600円 程度	39,700円 程度	浴槽について(必ずP9.P61.62をご覧ください)
	2人以上	4522-04-0208-23 寝屋川御幸西 04棟0208号室	3 寝室	有	2階 エレベータ 停止	寝屋川市御幸西町 〔京阪本線萱島駅→京阪バス京阪萱島駅前→中神田〕	H06 1994 (60㎡)	27,200円 程度	40,500円 程度	
	2人以上	4522-05-0103-23 寝屋川御幸西 05棟0103号室	3 寝室	無	1階	寝屋川市御幸西町 〔京阪本線萱島駅→京阪バス京阪萱島駅前→中神田〕	H07 1995 (60㎡)	27,000円 程度	40,200円 程度	リース浴槽設置住戸(バックイン型) (必ずP9.P61.62をご覧ください)
大東市	2人以上	4522-05-0506-23 寝屋川御幸西 05棟0506号室	3 寝室	無	5階 エレベータ 停止	寝屋川市御幸西町 〔京阪本線萱島駅→京阪バス京阪萱島駅前→中神田〕	H07 1995 (60㎡)	27,000円 程度	40,200円 程度	浴槽について(必ずP9.P61.62をご覧ください)
	2人以上	4811-01-0808-23 大東末広 01棟0808号室	3 寝室	無	8階 エレベータ 停止	大東市末広町 〔JR学研都市線住道駅 徒歩約2分〕	H09 1997 (63㎡)	27,700円 程度	41,200円 程度	リース浴槽設置住戸(バックイン型) (必ずP9.P61.62をご覧ください)
門真市	2人以上	5312-01-0413-23 門真御堂 01棟0413号室	3 寝室	有	4階 エレベータ 停止	門真市御堂町 〔京阪本線古川橋駅 徒歩約10分〕	H10 1998 (62㎡)	28,900円 程度	43,000円 程度	
	2人以上	5313-02-0708-23 門真上島 02棟0708号室	3 寝室	有	7階 エレベータ 停止	門真市上島町 〔京阪本線萱島駅 徒歩約6分〕	H14 2002 (61㎡)	29,400円 程度	43,700円 程度	

新婚・子育て世帯向け

# 新婚・子育て世帯向けあき家募集住宅一覧表

お問合せ先の所在地・電話番号については、  
1～2ページをご参照ください。

<div> <div>C</div> <div>問合先 株式会社東急コミュニティー 大阪府営住宅守口管理センター</div> </div>										
市区町名	入居人数	申込区分 住宅名 棟・号室	寝室数	浴槽	階層 エレベータ	所在地 〔交通機関〕	完成年度 (面積)	家賃額(円)		備 考
								区分1 区分6	区分4 近隣同種家賃(参考)	
四條市	2人以上	5901-06-0408-23 清滝 06棟0408号室	3 寝室	無	4階 エレベータ なし	四條市清滝新町 〔JR学研都市線四條畷駅→近鉄バス四條畷駅→清滝団地〕	S45 1970 (56㎡)	19,700円 程度 38,700円 程度	29,400円 程度 47,800円 程度	浴槽について(必ずP9.P61.62をご覧ください)
	2人以上	5901-06-0509-23 清滝 06棟0509号室	3 寝室	無	5階 エレベータ なし	四條市清滝新町 〔JR学研都市線四條畷駅→近鉄バス四條畷駅→清滝団地〕	S45 1970 (56㎡)	19,700円 程度 38,700円 程度	29,400円 程度 47,800円 程度	浴槽について(必ずP9.P61.62をご覧ください)
	2人以上	5901-16-0304-23 清滝 16棟0304号室	3 寝室	無	3階 エレベータ なし	四條市清滝新町 〔JR学研都市線四條畷駅→近鉄バス四條畷駅→清滝団地〕	S45 1970 (58㎡)	20,100円 程度 39,600円 程度	30,000円 程度 48,900円 程度	浴槽について(必ずP9.P61.62をご覧ください)
	2人以上	5901-16-0505-23 清滝 16棟0505号室	3 寝室	無	5階 エレベータ なし	四條市清滝新町 〔JR学研都市線四條畷駅→近鉄バス四條畷駅→清滝団地〕	S45 1970 (58㎡)	20,100円 程度 39,600円 程度	30,000円 程度 48,900円 程度	浴槽について(必ずP9.P61.62をご覧ください)
交野市	2人以上	6003-03-0107-23 交野松塚 03棟0107号室	2 寝室	無	4階 エレベータ なし	交野市松塚 〔京阪交野線郡津駅 徒歩約6分〕	S43 1968 (56㎡)	17,800円 程度 35,000円 程度	26,500円 程度 47,100円 程度	浴槽について(必ずP9.P61.62をご覧ください)
	2人以上	6003-06-0210-23 交野松塚 06棟0210号室	3 寝室	無	5階 エレベータ なし	交野市松塚 〔京阪交野線郡津駅 徒歩約6分〕	S44 1969 (64㎡)	21,800円 程度 42,800円 程度	32,500円 程度 61,800円 程度	浴槽について(必ずP9.P61.62をご覧ください)

<div> <div>D</div> <div>問合先 株式会社穴吹ハウジングサービス 大阪府営住宅布施管理センター</div> </div>										
市区町名	入居人数	申込区分 住宅名 棟・号室	寝室数	浴槽	階層 エレベータ	所在地 〔交通機関〕	完成年度 (面積)	家賃額(円)		備 考
								区分1 区分6	区分4 近隣同種家賃(参考)	
大東市	2人以上	4806-08-0401-23 大東朋来 08棟0401号室	3 寝室	無	4階 エレベータ なし	大東市朋来2丁目 〔JR学研都市線住道駅→近鉄バス住道駅前→朋来住宅前〕	S57 1982 (56㎡)	20,300円 程度 39,800円 程度	30,200円 程度 57,600円 程度	浴槽について(必ずP9.P61.62をご覧ください)。EV工事中(必ずP62をご覧ください)
	2人以上	4806-32-0302-23 大東朋来 32棟0302号室	3 寝室	無	3階 エレベータ 通過	大東市朋来1丁目 〔JR学研都市線住道駅→近鉄バス住道駅前→朋来住宅前〕	S60 1985 (61㎡)	23,200円 程度 45,500円 程度	34,500円 程度 82,600円 程度	リース浴槽設置住戸(バックイン型)(必ずP9.P61.62をご覧ください)
	2人以上	4806-33-0904-23 大東朋来 33棟0904号室	3 寝室	無	9階 エレベータ 通過	大東市朋来1丁目 〔JR学研都市線住道駅→近鉄バス住道駅前→朋来住宅前〕	S61 1986 (61㎡)	23,500円 程度 46,200円 程度	35,000円 程度 83,500円 程度	浴槽について(必ずP9.P61.62をご覧ください)
	2人以上	4806-42-0303-23 大東朋来 42棟0303号室	3 寝室	無	3階 エレベータ なし	大東市朋来1丁目 〔JR学研都市線住道駅→近鉄バス住道駅前→朋来住宅前〕	H02 1990 (60㎡)	24,100円 程度 47,400円 程度	35,900円 程度 69,900円 程度	浴槽について(必ずP9.P61.62をご覧ください)
東大阪市	2人以上	5712-03-0605-23 東鴻池第2 03棟0605号室	3 寝室	無	6階 エレベータ 通過	東大阪市東鴻池町2丁目 〔JR学研都市線住道駅→近鉄バス住道駅前→加納〕	S53 1978 (55㎡)	24,400円 程度 48,000円 程度	36,400円 程度 58,300円 程度	浴槽について(必ずP9.P61.62をご覧ください)
	2人以上	5713-12-0502-23 東大阪加納 12棟0502号室	3 寝室	無	5階 エレベータ なし	東大阪市加納3丁目 〔近鉄けいはんな線吉田駅 徒歩約24分〕	S59 1984 (61㎡)	27,500円 程度 54,000円 程度	41,000円 程度 66,200円 程度	浴槽について(必ずP9.P61.62をご覧ください)
	2人以上	5713-13-0401-23 東大阪加納 13棟0401号室	3 寝室	有	4階 エレベータ なし	東大阪市加納3丁目 〔近鉄けいはんな線吉田駅 徒歩約24分〕	S59 1984 (61㎡)	27,800円 程度 54,600円 程度	41,400円 程度 68,500円 程度	
	2人以上	5713-13-0506-23 東大阪加納 13棟0506号室	3 寝室	無	5階 エレベータ なし	東大阪市加納3丁目 〔近鉄けいはんな線吉田駅 徒歩約24分〕	S59 1984 (61㎡)	27,900円 程度 54,700円 程度	41,500円 程度 70,100円 程度	浴槽について(必ずP9.P61.62をご覧ください)



# 新婚・子育て世帯向けあき家募集住宅一覧表

お問合せ先の所在地・電話番号については、  
1～2ページをご参照ください。

<div> <div>D</div> <div>問合先 株式会社穴吹ハウジングサービス 大阪府営住宅布施管理センター</div> </div>										
市区町名	入居人数	申込区分 住宅名 棟・号室	寝室数	浴槽	階層 エレベータ	所在地 〔交通機関〕	完成年度 (面積)	家賃額(円)		備 考
								区分1 区分6	区分4 近隣同種家賃(参考)	
東	2人以上	5713-15-0401-23 東大阪加納 15棟0401号室	3 寝室	無	4階 エレベータ なし	東大阪市加納3丁目 〔近鉄けいはんな線吉田駅 徒歩約24分〕	S59 1984 (61㎡)	27,500円 程度	40,900円 程度	リース浴槽設置住戸 (バックイン型)(必ず P9,P61.62を ご 覧 下さい)
	2人以上	5715-03-0302-23 東大阪鴻池 03棟0302号室	3 寝室	無	3階 エレベータ なし	東大阪市鴻池町1丁目 〔JR学研都市線鴻池新田駅 徒歩約12分〕	H03 1991 (61㎡)	29,200円 程度	43,400円 程度	リース浴槽設置住戸 (バックイン型)(必ず P9,P61.62を ご 覧 下さい)
	2人以上	5715-03-0405-23 東大阪鴻池 03棟0405号室	3 寝室	無	4階 エレベータ なし	東大阪市鴻池町1丁目 〔JR学研都市線鴻池新田駅 徒歩約12分〕	H03 1991 (61㎡)	29,200円 程度	43,400円 程度	浴槽について(必ず P9,P61.62を ご 覧 ください)
	2人以上	5715-04-0402-23 東大阪鴻池 04棟0402号室	3 寝室	無	4階 エレベータ なし	東大阪市鴻池町1丁目 〔JR学研都市線鴻池新田駅 徒歩約12分〕	H04 1992 (61㎡)	29,600円 程度	44,100円 程度	浴槽について(必ず P9,P61.62を ご 覧 ください)
	2人以上	5715-06-0403-23 東大阪鴻池 06棟0403号室	3 寝室	無	4階 エレベータ 停止	東大阪市鴻池町1丁目 〔JR学研都市線鴻池新田駅 徒歩約12分〕	H03 1991 (61㎡)	29,900円 程度	44,600円 程度	リース浴槽設置住戸 (バックイン型)(必ず P9,P61.62を ご 覧 下さい)
	2人以上	5715-06-0503-23 東大阪鴻池 06棟0503号室	3 寝室	無	5階 エレベータ 停止	東大阪市鴻池町1丁目 〔JR学研都市線鴻池新田駅 徒歩約12分〕	H03 1991 (61㎡)	29,900円 程度	44,600円 程度	浴槽について(必ず P9,P61.62を ご 覧 ください)
大	2人以上	5715-07-0506-23 東大阪鴻池 07棟0506号室	3 寝室	有	5階 エレベータ なし	東大阪市鴻池町1丁目 〔JR学研都市線鴻池新田駅 徒歩約12分〕	H01 1989 (61㎡)	29,300円 程度	43,600円 程度	
	2人以上	5715-08-0402-23 東大阪鴻池 08棟0402号室	3 寝室	無	4階 エレベータ なし	東大阪市鴻池町1丁目 〔JR学研都市線鴻池新田駅 徒歩約12分〕	H04 1992 (59㎡)	28,900円 程度	43,000円 程度	リース浴槽設置住戸 (バックイン型)(必ず P9,P61.62を ご 覧 下さい)
	2人以上	5715-09-0506-23 東大阪鴻池 09棟0506号室	3 寝室	無	5階 エレベータ なし	東大阪市鴻池町1丁目 〔JR学研都市線鴻池新田駅 徒歩約12分〕	H04 1992 (59㎡)	28,900円 程度	43,000円 程度	浴槽について(必ず P9,P61.62を ご 覧 ください)
	2人以上	5715-11-0103-23 東大阪鴻池 11棟0103号室	3 寝室	無	1階	東大阪市鴻池町1丁目 〔JR学研都市線鴻池新田駅 徒歩約12分〕	S63 1988 (60㎡)	29,000円 程度	43,200円 程度	浴槽について(必ず P9,P61.62を ご 覧 ください)
	2人以上	5715-11-0201-23 東大阪鴻池 11棟0201号室	3 寝室	有	2階 エレベータ 停止	東大阪市鴻池町1丁目 〔JR学研都市線鴻池新田駅 徒歩約12分〕	S63 1988 (60㎡)	29,400円 程度	43,800円 程度	
	2人以上	5715-11-0501-23 東大阪鴻池 11棟0501号室	3 寝室	無	5階 エレベータ 停止	東大阪市鴻池町1丁目 〔JR学研都市線鴻池新田駅 徒歩約12分〕	S63 1988 (60㎡)	29,000円 程度	43,200円 程度	リース浴槽設置住戸 (バックイン型)(必ず P9,P61.62を ご 覧 下さい)
阪	2人以上	5715-11-0606-23 東大阪鴻池 11棟0606号室	3 寝室	無	6階 エレベータ 停止	東大阪市鴻池町1丁目 〔JR学研都市線鴻池新田駅 徒歩約12分〕	S63 1988 (60㎡)	28,700円 程度	42,700円 程度	リース浴槽設置住戸 (バックイン型)(必ず P9,P61.62を ご 覧 下さい)
	2人以上	5715-12-0610-23 東大阪鴻池 12棟0610号室	3 寝室	無	6階 エレベータ 停止	東大阪市鴻池町1丁目 〔JR学研都市線鴻池新田駅 徒歩約12分〕	H06 1994 (64㎡)	31,700円 程度	47,200円 程度	リース浴槽設置住戸 (バックイン型)(必ず P9,P61.62を ご 覧 下さい)
	2人以上	5715-12-0801-23 東大阪鴻池 12棟0801号室	2 寝室	無	8階 エレベータ 停止	東大阪市鴻池町1丁目 〔JR学研都市線鴻池新田駅 徒歩約12分〕	H06 1994 (52㎡)	25,800円 程度	38,500円 程度	浴槽について(必ず P9,P61.62を ご 覧 ください)
	2人以上	5717-01-0804-23 東大阪春宮 01棟0804号室	3 寝室	有	8階 エレベータ 停止	東大阪市荒本北 〔近鉄けいはんな線荒本駅 徒歩約5分〕	H06 1994 (64㎡)	31,800円 程度	47,400円 程度	
	2人以上							62,500円 程度	145,100円 程度	

新婚・子育て世帯向け

# 新婚・子育て世帯向けあき家募集住宅一覧表

お問合せ先の所在地・電話番号については、  
1～2ページをご参照ください。

**D**

問合先 株式会社穴吹ハウジングサービス 大阪府営住宅布施管理センター

市区町名	入居人数	申込区分 住宅名 棟・号室	寝室数	浴槽	階層 エレベータ	所在地 〔交通機関〕	完成年度 (面積)	家賃額(円)		備 考
								区分1	区分4	
								区分6	近傍同種家賃(参考)	
東	2人以上	5717-02-0301-23 東大阪春宮 02棟0301号室	3 寝室	有	3階 エレベータ 停止	東大阪市荒本北 〔近鉄けいはんな線荒本駅 徒歩約5分〕	H06 1994 (64㎡)	31,800円 程度	47,400円 程度	
	2人以上	5717-03-0406-23 東大阪春宮 03棟0406号室	3 寝室	有	4階 エレベータ 停止	東大阪市荒本北 〔近鉄けいはんな線荒本駅 徒歩約5分〕	H05 1993 (64㎡)	31,700円 程度	47,200円 程度	
	2人以上	5717-04-0502-23 東大阪春宮 04棟0502号室	3 寝室	有	5階 エレベータ 停止	東大阪市荒本北 〔近鉄けいはんな線荒本駅 徒歩約5分〕	H05 1993 (64㎡)	31,600円 程度	47,100円 程度	
	2人以上	5717-05-0507-23 東大阪春宮 05棟0507号室	3 寝室	有	5階 エレベータ 停止	東大阪市荒本北 〔近鉄けいはんな線荒本駅 徒歩約5分〕	H05 1993 (64㎡)	31,600円 程度	47,100円 程度	
	2人以上	5717-06-0702-23 東大阪春宮 06棟0702号室	3 寝室	有	7階 エレベータ 通過	東大阪市荒本北 〔近鉄けいはんな線荒本駅 徒歩約5分〕	H05 1993 (64㎡)	31,600円 程度	47,000円 程度	
	2人以上	5717-06-1005-23 東大阪春宮 06棟1005号室	3 寝室	有	10階 エレベータ 停止	東大阪市荒本北 〔近鉄けいはんな線荒本駅 徒歩約5分〕	H05 1993 (64㎡)	31,600円 程度	47,000円 程度	
大	2人以上	5717-07-0305-23 東大阪春宮 07棟0305号室	3 寝室	有	3階 エレベータ 通過	東大阪市荒本北 〔近鉄けいはんな線荒本駅 徒歩約5分〕	H05 1993 (64㎡)	31,600円 程度	47,000円 程度	
	2人以上	5717-07-0608-23 東大阪春宮 07棟0608号室	3 寝室	有	6階 エレベータ 通過	東大阪市荒本北 〔近鉄けいはんな線荒本駅 徒歩約5分〕	H05 1993 (64㎡)	31,600円 程度	47,000円 程度	
	2人以上	5717-08-0506-23 東大阪春宮 08棟0506号室	3 寝室	有	5階 エレベータ 停止	東大阪市荒本北 〔近鉄けいはんな線荒本駅 徒歩約5分〕	H08 1996 (64㎡)	32,000円 程度	47,700円 程度	
	2人以上	5717-08-0605-23 東大阪春宮 08棟0605号室	3 寝室	有	6階 エレベータ 通過	東大阪市荒本北 〔近鉄けいはんな線荒本駅 徒歩約5分〕	H08 1996 (64㎡)	32,000円 程度	47,700円 程度	
	2人以上	5717-08-1203-23 東大阪春宮 08棟1203号室	3 寝室	有	12階 エレベータ 停止	東大阪市荒本北 〔近鉄けいはんな線荒本駅 徒歩約5分〕	H08 1996 (64㎡)	32,000円 程度	47,700円 程度	
	2人以上	5717-09-0307-23 東大阪春宮 09棟0307号室	3 寝室	有	3階 エレベータ 通過	東大阪市荒本北 〔近鉄けいはんな線荒本駅 徒歩約5分〕	H08 1996 (64㎡)	32,000円 程度	47,700円 程度	
阪	2人以上	5717-09-1102-23 東大阪春宮 09棟1102号室	3 寝室	有	11階 エレベータ 停止	東大阪市荒本北 〔近鉄けいはんな線荒本駅 徒歩約5分〕	H08 1996 (64㎡)	32,000円 程度	47,700円 程度	
	2人以上	5717-10-0308-23 東大阪春宮 10棟0308号室	3 寝室	有	3階 エレベータ 停止	東大阪市荒本北 〔近鉄けいはんな線荒本駅 徒歩約5分〕	H10 1998 (64㎡)	32,400円 程度	48,200円 程度	
	2人以上	5717-10-2401-23 東大阪春宮 10棟2401号室	3 寝室	有	24階 エレベータ 停止	東大阪市荒本北 〔近鉄けいはんな線荒本駅 徒歩約5分〕	H10 1998 (64㎡)	32,400円 程度	48,200円 程度	
	2人以上	5717-10-3004-23 東大阪春宮 10棟3004号室	3 寝室	有	30階 エレベータ 停止	東大阪市荒本北 〔近鉄けいはんな線荒本駅 徒歩約5分〕	H10 1998 (65㎡)	32,700円 程度	48,700円 程度	

新婚・子育て世帯向け





# 新婚・子育て世帯向けあき家募集住宅一覧表

お問合せ先の所在地・電話番号については、  
1～2ページをご参照ください。

D 問合先 株式会社穴吹ハウジングサービス 大阪府営住宅布施管理センター										
市区町名	入居人数	申込区分 住 宅 名 棟・号室	寝室数	浴槽	階層 エレベータ	所 在 地 【交通機関】	完成年度 (面積)	家賃額(円)		備 考
								区分1 区分6	区分4 近傍同種家賃(参考)	
東 大 阪 市	2人以上	5717-11-1105-23 東大阪春宮 11棟1105号室	3 寝室	有	11階 エレベータ 停止	東大阪市荒本北 〔近鉄けいはんな線荒本駅 徒歩約5分〕	H10 1998 (64㎡)	32,300円 程度	48,100円 程度	
	2人以上	5719-01-1401-23 東大阪島之内 01棟1401号室	3 寝室	有	14階 エレベータ 停止	東大阪市島之内2丁目 〔近鉄けいはんな線吉田駅 徒歩約5分〕	H11 1999 (62㎡)	31,500円 程度	47,000円 程度	
	2人以上	5719-02-0408-23 東大阪島之内 02棟0408号室	3 寝室	有	4階 エレベータ 停止	東大阪市島之内2丁目 〔近鉄けいはんな線吉田駅 徒歩約5分〕	H11 1999 (61㎡)	31,200円 程度	46,500円 程度	
	2人以上	5719-04-0407-23 東大阪島之内 04棟0407号室	3 寝室	有	4階 エレベータ 停止	東大阪市島之内2丁目 〔近鉄けいはんな線吉田駅 徒歩約5分〕	H11 1999 (68㎡)	34,800円 程度	51,800円 程度	
	2人以上	5719-04-0608-23 東大阪島之内 04棟0608号室	2 寝室	有	6階 エレベータ 停止	東大阪市島之内2丁目 〔近鉄けいはんな線吉田駅 徒歩約5分〕	H11 1999 (51㎡)	26,200円 程度	39,000円 程度	
	2人以上	5719-05-0204-23 東大阪島之内 05棟0204号室	3 寝室	有	2階 エレベータ 停止	東大阪市島之内2丁目 〔近鉄けいはんな線吉田駅 徒歩約5分〕	H14 2002 (61㎡)	31,300円 程度	46,700円 程度	
	2人以上	5719-09-0405-23 東大阪島之内 09棟0405号室	3 寝室	有	4階 エレベータ 停止	東大阪市島之内2丁目 〔近鉄けいはんな線吉田駅 徒歩約5分〕	H16 2004 (61㎡)	31,400円 程度	46,800円 程度	
	2人以上	5719-10-0507-23 東大阪島之内 10棟0507号室	2 寝室	有	5階 エレベータ 停止	東大阪市島之内2丁目 〔近鉄けいはんな線吉田駅 徒歩約5分〕	H18 2006 (51㎡)	26,400円 程度	39,300円 程度	
	2人以上	5720-04-0512-23 東大阪玉串 04棟0512号室	3 寝室	有	5階 エレベータ 停止	東大阪市玉串町東1丁目 〔近鉄奈良線河内花園駅 徒 歩約10分〕	H14 2002 (61㎡)	31,500円 程度	47,000円 程度	
	2人以上	5721-01-0806-23 東大阪中鴻池 01棟0806号室	2 寝室	有	8階 エレベータ 停止	東大阪市中鴻池町3丁目 〔JR学研都市線鴻池新田駅 徒歩約9分〕	H16 2004 (52㎡)	26,600円 程度	39,600円 程度	
	2人以上	5721-02-0103-23 東大阪中鴻池 02棟0103号室	2 寝室	有	1階	東大阪市中鴻池町3丁目 〔JR学研都市線鴻池新田駅 徒歩約9分〕	H18 2006 (52㎡)	26,600円 程度	39,600円 程度	
	2人以上	5721-05-0407-23 東大阪中鴻池 05棟0407号室	2 寝室	有	4階 エレベータ 停止	東大阪市中鴻池町3丁目 〔JR学研都市線鴻池新田駅 徒歩約9分〕	H22 2010 (52㎡)	26,800円 程度	39,800円 程度	
市	3人以上	5721-05-0610-23 東大阪中鴻池 05棟0610号室	3L 寝室	有	6階 エレベータ 停止	東大阪市中鴻池町3丁目 〔JR学研都市線鴻池新田駅 徒歩約9分〕	H22 2010 (72㎡)	37,000円 程度	55,200円 程度	
	2人以上	5721-05-1311-23 東大阪中鴻池 05棟1311号室	2 寝室	有	13階 エレベータ 停止	東大阪市中鴻池町3丁目 〔JR学研都市線鴻池新田駅 徒歩約9分〕	H22 2010 (52㎡)	26,700円 程度	39,800円 程度	
	2人以上	5721-06-0909-23 東大阪中鴻池 06棟0909号室	3 寝室	有	9階 エレベータ 停止	東大阪市中鴻池町3丁目 〔JR学研都市線鴻池新田駅 徒歩約9分〕	H22 2010 (62㎡)	31,800円 程度	47,400円 程度	
	2人以上	5721-06-1205-23 東大阪中鴻池 06棟1205号室	2 寝室	有	12階 エレベータ 停止	東大阪市中鴻池町3丁目 〔JR学研都市線鴻池新田駅 徒歩約9分〕	H22 2010 (52㎡)	26,800円 程度	39,800円 程度	

新婚・子育て世帯向け

# 新婚・子育て世帯向けあき家募集住宅一覧表

お問合せ先の所在地・電話番号については、1～2ページをご参照ください。

**D**

問合先 株式会社穴吹ハウジングサービス 大阪府営住宅布施管理センター

市区町名	入居人数	申込区分 住宅名 棟・号室	寝室数	浴槽	階層 エレベータ	所在地 〔交通機関〕	完成年度 (面積)	家賃額(円)		備 考
								区分1	区分4	
								区分6	近隣同種家賃(参考)	
東 大 阪 市	2人以上	5721-07-0608-23 東大阪中鴻池 07棟0608号室	3 寝室	有	6階 エレベータ 停止	東大阪市中鴻池町3丁目 〔JR学研都市線鴻池新田駅 徒歩約9分〕	H24 2012 (61㎡)	31,900円 程度	47,400円 程度	
	2人以上	5721-08-0108-23 東大阪中鴻池 08棟0108号室	3 寝室	有	1階	東大阪市中鴻池町3丁目 〔JR学研都市線鴻池新田駅 徒歩約9分〕	H24 2012 (61㎡)	31,900円 程度	47,400円 程度	
	3人以上	5721-08-0109-23 東大阪中鴻池 08棟0109号室	3L 寝室	有	1階	東大阪市中鴻池町3丁目 〔JR学研都市線鴻池新田駅 徒歩約9分〕	H24 2012 (72㎡)	37,100円 程度	55,200円 程度	
	2人以上	5721-09-0403-23 東大阪中鴻池 09棟0403号室	2 寝室	有	4階 エレベータ 停止	東大阪市中鴻池町3丁目 〔JR学研都市線鴻池新田駅 徒歩約9分〕	H28 2016 (52㎡)	26,900円 程度	40,100円 程度	
	2人以上	5721-09-0908-23 東大阪中鴻池 09棟0908号室	3 寝室	有	9階 エレベータ 停止	東大阪市中鴻池町3丁目 〔JR学研都市線鴻池新田駅 徒歩約9分〕	H28 2016 (62㎡)	32,000円 程度	47,700円 程度	
	3人以上	5721-10-0308-23 東大阪中鴻池 10棟0308号室	3L 寝室	有	3階 エレベータ 停止	東大阪市中鴻池町3丁目 〔JR学研都市線鴻池新田駅 徒歩約9分〕	H27 2015 (72㎡)	37,200円 程度	55,400円 程度	
	2人以上	5722-01-1007-23 東大阪新上小阪 01棟1007号室	3 寝室	有	10階 エレベータ 停止	東大阪市新上小阪 〔近鉄大阪線長瀬駅 徒歩約 15分〕	H16 2004 (62㎡)	31,300円 程度	46,600円 程度	
	2人以上	5722-01-1307-23 東大阪新上小阪 01棟1307号室	3 寝室	有	13階 エレベータ 停止	東大阪市新上小阪 〔近鉄大阪線長瀬駅 徒歩約 15分〕	H16 2004 (62㎡)	31,300円 程度	46,600円 程度	
	2人以上	5722-01-1405-23 東大阪新上小阪 01棟1405号室	2 寝室	有	14階 エレベータ 停止	東大阪市新上小阪 〔近鉄大阪線長瀬駅 徒歩約 15分〕	H16 2004 (52㎡)	26,300円 程度	39,200円 程度	
	2人以上	5722-02-0603-23 東大阪新上小阪 02棟0603号室	3 寝室	有	6階 エレベータ 停止	東大阪市新上小阪 〔近鉄大阪線長瀬駅 徒歩約 15分〕	H19 2007 (62㎡)	31,400円 程度	46,800円 程度	
	2人以上	5722-03-0802-23 東大阪新上小阪 03棟0802号室	3 寝室	有	8階 エレベータ 停止	東大阪市新上小阪 〔近鉄大阪線長瀬駅 徒歩約 15分〕	H22 2010 (61㎡)	31,500円 程度	46,800円 程度	

**E**

問合先 日本管財株式会社 大阪府営住宅藤井寺管理センター

市区町名	入居人数	申込区分 住宅名 棟・号室	寝室数	浴槽	階層 エレベータ	所在地 〔交通機関〕	完成年度 (面積)	家賃額(円)		備 考
								区分1	区分4	
								区分6	近隣同種家賃(参考)	
八 尾 市	2人以上	4206-00-0024-23 八尾高砂 01棟0024号室	3 寝室	無	4階 エレベータ なし	八尾市高砂町5丁目 〔近鉄大阪線河内山本駅→近 鉄バス山本駅前→高砂住宅〕	S40 1965 (55㎡)	16,200円 程度	24,100円 程度	浴槽について(必ず P9.P61.62を ご 覧 ください)
	2人以上	4208-01-0504-23 久宝寺 01棟0504号室	2 寝室	有	5階 エレベータ 通過	八尾市久宝寺2丁目 〔近鉄大阪線久宝寺口駅 徒 歩約10分〕	S46 1971 (42㎡)	13,600円 程度	20,200円 程度	
	2人以上	4208-01-0602-23 久宝寺 01棟0602号室	2 寝室	無	6階 エレベータ 通過	八尾市久宝寺2丁目 〔近鉄大阪線久宝寺口駅 徒 歩約10分〕	S46 1971 (42㎡)	13,300円 程度	19,800円 程度	浴槽について(必ず P9.P61.62を ご 覧 ください)



# 新婚・子育て世帯向けあき家募集住宅一覧表

お問合せ先の所在地・電話番号については、1～2ページをご参照ください。

<div> <div>E</div> <div>問合先 日本管財株式会社 大阪府営住宅藤井寺管理センター</div> </div>										
市区町名	入居人数	申込区分 住宅名 棟・号室	寝室数	浴槽	階層 エレベータ	所在地 〔交通機関〕	完成年度 (面積)	家賃額(円)		備 考
								区分1 区分6	区分4 近隣同種家賃(参考)	
八尾市	2人以上	4208-02-0201-23 久宝寺 02棟0201号室	2 寝室	無	2階 エレベータ 通過	八尾市久宝寺2丁目 〔近鉄大阪線久宝寺口駅 徒歩約10分〕	S46 1971 (42㎡)	13,000円 程度	19,300円 程度	浴槽について(必ずP9.P61.62をご覧ください)
	2人以上	4208-02-1307-23 久宝寺 02棟1307号室	2 寝室	有	13階 エレベータ 停止	八尾市久宝寺2丁目 〔近鉄大阪線久宝寺口駅 徒歩約10分〕	S46 1971 (42㎡)	13,300円 程度	19,800円 程度	
	2人以上	4208-02-1408-23 久宝寺 02棟1408号室	2 寝室	有	14階 エレベータ 通過	八尾市久宝寺2丁目 〔近鉄大阪線久宝寺口駅 徒歩約10分〕	S46 1971 (42㎡)	13,300円 程度	19,800円 程度	
	2人以上	4209-01-0304-23 八尾二俣 01棟0304号室	3 寝室	無	3階 エレベータ 通過	八尾市天王寺屋6丁目 〔JR大和路線志紀駅 徒歩約6分〕	S51 1976 (50㎡)	16,800円 程度	25,100円 程度	浴槽について(必ずP9.P61.62をご覧ください)
	2人以上	4209-02-0908-23 八尾二俣 02棟0908号室	3 寝室	無	9階 エレベータ 通過	八尾市天王寺屋6丁目 〔JR大和路線志紀駅 徒歩約6分〕	S51 1976 (50㎡)	17,200円 程度	25,600円 程度	リース浴槽設置住戸(バックイン型)(必ずP9.P61.62をご覧ください)
	2人以上	4210-01-0707-23 八尾北久宝寺 01棟0707号室	3 寝室	無	7階 エレベータ 停止	八尾市北久宝寺2丁目 〔近鉄大阪線久宝寺口駅 徒歩約9分〕	S54 1979 (50㎡)	17,700円 程度	26,300円 程度	浴槽について(必ずP9.P61.62をご覧ください)
	2人以上	4210-01-0807-23 八尾北久宝寺 01棟0807号室	3 寝室	有	8階 エレベータ 通過	八尾市北久宝寺2丁目 〔近鉄大阪線久宝寺口駅 徒歩約9分〕	S54 1979 (50㎡)	18,000円 程度	26,900円 程度	
	2人以上	4210-02-0604-23 八尾北久宝寺 02棟0604号室	3 寝室	有	6階 エレベータ 通過	八尾市北久宝寺2丁目 〔近鉄大阪線久宝寺口駅 徒歩約9分〕	S54 1979 (50㎡)	18,500円 程度	27,600円 程度	
	2人以上	4211-01-0101-23 八尾緑ヶ丘 01棟0101号室	3 寝室	無	1階	八尾市緑ヶ丘2丁目 〔近鉄大阪線八尾駅 徒歩約13分〕	S58 1983 (55㎡)	21,500円 程度	32,000円 程度	浴槽について(必ずP9.P61.62をご覧ください)
	2人以上	4211-04-0104-23 八尾緑ヶ丘 04棟0104号室	3 寝室	無	1階	八尾市緑ヶ丘2丁目 〔近鉄大阪線八尾駅 徒歩約13分〕	S58 1983 (55㎡)	21,800円 程度	32,500円 程度	浴槽について(必ずP9.P61.62をご覧ください)
	2人以上	4211-07-0105-23 八尾緑ヶ丘 07棟0105号室	3 寝室	有	1階	八尾市緑ヶ丘2丁目 〔近鉄大阪線八尾駅 徒歩約13分〕	S59 1984 (55㎡)	22,100円 程度	32,900円 程度	バランス釜タイプ(必ずP9.P61.62をご覧ください)
	2人以上	4211-07-0201-23 八尾緑ヶ丘 07棟0201号室	3 寝室	有	2階 エレベータ なし	八尾市緑ヶ丘2丁目 〔近鉄大阪線八尾駅 徒歩約13分〕	S59 1984 (60㎡)	24,500円 程度	36,400円 程度	バランス釜タイプ(必ずP9.P61.62をご覧ください)
	2人以上	4211-16-0203-23 八尾緑ヶ丘 16棟0203号室	3 寝室	無	2階 エレベータ なし	八尾市旭ヶ丘5丁目 〔近鉄大阪線八尾駅 徒歩約13分〕	H02 1990 (59㎡)	25,500円 程度	38,000円 程度	浴槽について(必ずP9.P61.62をご覧ください)
	2人以上	4211-16-0505-23 八尾緑ヶ丘 16棟0505号室	3 寝室	無	5階 エレベータ なし	八尾市旭ヶ丘5丁目 〔近鉄大阪線八尾駅 徒歩約13分〕	H02 1990 (59㎡)	25,700円 程度	38,300円 程度	リース浴槽設置住戸(バランス釜タイプ)(必ずP9.P61.62をご覧ください)
	2人以上	4211-17-0206-23 八尾緑ヶ丘 17棟0206号室	3 寝室	有	2階 エレベータ なし	八尾市旭ヶ丘5丁目 〔近鉄大阪線八尾駅 徒歩約13分〕	H02 1990 (59㎡)	26,400円 程度	39,300円 程度	
	2人以上	4212-03-0309-23 八尾志紀 03棟0309号室	3 寝室	無	3階 エレベータ 通過	八尾市志紀町西3丁目 〔JR大和路線志紀駅 徒歩約11分〕	S59 1984 (60㎡)	23,300円 程度	34,600円 程度	リース浴槽設置住戸(バックイン型)(必ずP9.P61.62をご覧ください)

新婚・子育て世帯向け

# 新婚・子育て世帯向けあき家募集住宅一覧表

お問合せ先の所在地・電話番号については、1～2ページをご参照ください。

**E**

問合先 日本管財株式会社 大阪府営住宅藤井寺管理センター

市区町名	入居人数	申込区分 住宅名 棟・号室	寝室数	浴槽	階層 エレベータ	所在地 〔交通機関〕	完成年度 (面積)	家賃額(円)		備 考
								区分1	区分4	
								区分6	近隣同種家賃(参考)	
八尾市	2人以上	4212-05-0709-23 八尾志紀 05棟0709号室	3 寝室	無	7階 エレベータ 停止	八尾市志紀町西1丁目 〔JR大和路線志紀駅 徒歩約11分〕	H02 1990 (61㎡)	25,000円 程度	37,200円 程度	浴槽について(必ずP9.P61.62を ご 覧ください)
	2人以上	4212-06-0408-23 八尾志紀 06棟0408号室	3 寝室	無	4階 エレベータ 停止	八尾市志紀町西1丁目 〔JR大和路線志紀駅 徒歩約11分〕	S62 1987 (60㎡)	49,000円 程度	67,600円 程度	浴槽について(必ずP9.P61.62を ご 覧ください)
	2人以上	4212-07-0503-23 八尾志紀 07棟0503号室	3 寝室	無	5階 エレベータ 通過	八尾市志紀町西1丁目 〔JR大和路線志紀駅 徒歩約11分〕	S62 1987 (60㎡)	23,800円 程度	35,500円 程度	リース浴槽設置住戸(バックイン型)(必ずP9.P61.62を ご 覧ください)
	2人以上	4212-08-0502-23 八尾志紀 08棟0502号室	3 寝室	有	5階 エレベータ なし	八尾市志紀町西1丁目 〔JR大和路線志紀駅 徒歩約11分〕	S61 1986 (60㎡)	46,800円 程度	71,300円 程度	リース浴槽設置住戸(バックイン型)(必ずP9.P61.62を ご 覧ください)
	2人以上	4212-09-0808-23 八尾志紀 09棟0808号室	3 寝室	無	8階 エレベータ 停止	八尾市志紀町西1丁目 〔JR大和路線志紀駅 徒歩約11分〕	H05 1993 (60㎡)	24,000円 程度	35,700円 程度	バランス釜タイプ(必ずP9.P61.62を ご 覧ください)
	2人以上	4213-01-0204-23 八尾西山本 01棟0204号室	3 寝室	無	2階 エレベータ なし	八尾市西山本町1丁目 〔近鉄大阪線河内山本駅 徒歩約5分〕	H02 1990 (60㎡)	25,900円 程度	38,600円 程度	リース浴槽設置住戸(バックイン型)(必ずP9.P61.62を ご 覧ください)
	2人以上	4213-02-0203-23 八尾西山本 02棟0203号室	3 寝室	無	2階 エレベータ なし	八尾市西山本町1丁目 〔近鉄大阪線河内山本駅 徒歩約5分〕	H02 1990 (60㎡)	51,000円 程度	98,100円 程度	浴槽について(必ずP9.P61.62を ご 覧ください)
	2人以上	4213-02-0206-23 八尾西山本 02棟0206号室	3 寝室	有	2階 エレベータ なし	八尾市西山本町1丁目 〔近鉄大阪線河内山本駅 徒歩約5分〕	H02 1990 (60㎡)	26,200円 程度	39,100円 程度	浴槽について(必ずP9.P61.62を ご 覧ください)
	2人以上	4214-02-0507-23 八尾山本 02棟0507号室	3 寝室	有	5階 エレベータ 停止	八尾市山本町北6丁目 〔近鉄大阪線河内山本駅→近鉄バス山本駅前→青葉町〕	H09 1997 (64㎡)	51,500円 程度	88,100円 程度	浴槽について(必ずP9.P61.62を ご 覧ください)
	2人以上	4215-01-0304-23 八尾植松 01棟0304号室	2 寝室	有	3階 エレベータ 停止	八尾市植松町8丁目 〔JR大和路線八尾駅 徒歩約10分〕	H19 2007 (52㎡)	26,600円 程度	39,600円 程度	バランス釜タイプ(必ずP9.P61.62を ご 覧ください)
富田林市	2人以上	4409-07-0301-23 富田林板持 07棟0301号室	3 寝室	有	3階 エレベータ なし	富田林市西板持町2丁目 〔近鉄長野線富田林駅 徒歩約13分〕	H02 1990 (61㎡)	28,000円 程度	41,700円 程度	
	2人以上	4409-08-0302-23 富田林板持 08棟0302号室	3 寝室	無	3階 エレベータ なし	富田林市西板持町2丁目 〔近鉄長野線富田林駅 徒歩約13分〕	H02 1990 (61㎡)	55,000円 程度	119,400円 程度	
	2人以上	4409-09-0304-23 富田林板持 09棟0304号室	3 寝室	無	3階 エレベータ なし	富田林市西板持町2丁目 〔近鉄長野線富田林駅 徒歩約13分〕	S62 1987 (61㎡)	24,600円 程度	36,600円 程度	浴槽について(必ずP9.P61.62を ご 覧ください)
	2人以上	4409-13-0505-23 富田林板持 13棟0505号室	3 寝室	有	5階 エレベータ なし	富田林市西板持町2丁目 〔近鉄長野線富田林駅 徒歩約13分〕	H04 1992 (61㎡)	43,500円 程度	70,700円 程度	リース浴槽設置住戸(バックイン型)(必ずP9.P61.62を ご 覧ください)
河内長野市	2人以上	4604-06-0103-23 貴望ヶ丘 06棟0103号室	3 寝室	無	2階 エレベータ なし	河内長野市北貴望ヶ丘 〔南海高野線千代田駅 徒歩約18分〕	S44 1969 (54㎡)	17,900円 程度	26,600円 程度	浴槽について(必ずP9.P61.62を ご 覧ください)
	2人以上	4606-01-0406-23 河内長野木戸 01棟0406号室	3 寝室	有	4階 エレベータ なし	河内長野市木戸東町 〔南海高野線千代田駅 徒歩約11分〕	H04 1992 (61㎡)	35,100円 程度	51,600円 程度	
								24,000円 程度	35,700円 程度	
								47,100円 程度	77,000円 程度	

新婚・子育て世帯向け



# 新婚・子育て世帯向けあき家募集住宅一覧表

お問合せ先の所在地・電話番号については、1～2ページをご参照ください。

<div> <div>E</div> <div>問合先 日本管財株式会社 大阪府営住宅藤井寺管理センター</div> </div>										
市区町名	入居人数	申込区分 住宅名 棟・号室	寝室数	浴槽	階層 エレベータ	所在地 〔交通機関〕	完成年度 (面積)	家賃額(円)		備 考
								区分1	区分4	
								区分6	近隣同種家賃(参考)	
河内長野市	2人以上	4606-02-0501-23 河内長野木戸 02棟0501号室	3 寝室	無	5階 エレベータ なし	河内長野市木戸東町 〔南海高野線千代田駅 徒歩 約11分〕	H04 1992 (61㎡)	23,600円 程度	35,200円 程度	浴槽について(必ず P9,P61,62を ご 覧 ください)
								46,400円 程度	75,200円 程度	
	2人以上	4606-10-0404-23 河内長野木戸 10棟0404号室	3 寝室	無	4階 エレベータ なし	河内長野市木戸東町 〔南海高野線千代田駅 徒歩 約11分〕	H05 1993 (61㎡)	24,000円 程度	35,700円 程度	浴槽について(必ず P9,P61,62を ご 覧 ください)
								47,000円 程度	77,100円 程度	
	2人以上	4607-01-0607-23 河内長野楠 01棟0607号室	3 寝室	無	6階 エレベータ 停止	河内長野市楠町東 〔南海高野線千代田駅 徒歩 約7分〕	H07 1995 (62㎡)	24,700円 程度	36,800円 程度	浴槽について(必ず P9,P61,62を ご 覧 ください)
								48,600円 程度	102,500円 程度	
河内長野市	2人以上	4608-16-0101-23 河内長野千代田台 16棟0101号室	3 寝室	有	1階	河内長野市千代田台町 〔南海高野線千代田駅 徒歩 約14分〕	H17 2005 (61㎡)	26,600円 程度	39,600円 程度	
								52,200円 程度	90,200円 程度	
河内長野市	2人以上	4608-16-0606-23 河内長野千代田台 16棟0606号室	2 寝室	有	6階 エレベータ 停止	河内長野市千代田台町 〔南海高野線千代田駅 徒歩 約14分〕	H17 2005 (52㎡)	22,300円 程度	33,300円 程度	
								43,900円 程度	75,700円 程度	
柏原市	2人以上	5101-02-0808-23 柏原河原 02棟0808号室	3 寝室	有	8階 エレベータ 通過	柏原市河原町 〔JR大和路線柏原駅 徒歩約 5分〕	S49 1974 (45㎡)	14,800円 程度	22,000円 程度	バランス釜タイプ(必 ずP9,P61,62を ご 覧ください)
								29,000円 程度	31,600円 程度	
羽曳野市	2人以上	5208-01-0508-23 羽曳野高鷲 01棟0508号室	3 寝室	無	5階 エレベータ 通過	羽曳野市高鷲5丁目 〔近鉄南大阪線藤井寺駅 徒 歩約13分〕	H04 1992 (60㎡)	24,700円 程度	36,700円 程度	浴槽について(必ず P9,P61,62を ご 覧 ください)
								48,500円 程度	91,100円 程度	
羽曳野市	2人以上	5210-03-0401-23 羽曳野碓井 03棟0401号室	3 寝室	無	4階 エレベータ 停止	羽曳野市碓井4丁目 〔近鉄南大阪線道明寺駅 徒 歩約8分〕	H07 1995 (59㎡)	24,600円 程度	36,700円 程度	浴槽について(必ず P9,P61,62を ご 覧 ください)
								48,300円 程度	91,700円 程度	
羽曳野市	3人以上	5211-02-0209-23 羽曳野野々上 02棟0209号室	3L 寝室	有	2階 エレベータ 停止	羽曳野市野々上5丁目 〔近鉄南大阪線藤井寺駅 徒 歩約20分〕	H10 1998 (71㎡)	30,300円 程度	45,100円 程度	
								59,400円 程度	113,700円 程度	
羽曳野市	2人以上	5211-02-0505-23 羽曳野野々上 02棟0505号室	3 寝室	有	5階 エレベータ 停止	羽曳野市野々上5丁目 〔近鉄南大阪線藤井寺駅 徒 歩約20分〕	H10 1998 (60㎡)	25,700円 程度	38,300円 程度	
								50,500円 程度	96,600円 程度	
羽曳野市	2人以上	5211-02-0507-23 羽曳野野々上 02棟0507号室	2 寝室	有	5階 エレベータ 停止	羽曳野市野々上5丁目 〔近鉄南大阪線藤井寺駅 徒 歩約20分〕	H10 1998 (52㎡)	22,200円 程度	33,100円 程度	
								43,600円 程度	83,700円 程度	
羽曳野市	2人以上	5211-02-0605-23 羽曳野野々上 02棟0605号室	3 寝室	有	6階 エレベータ 停止	羽曳野市野々上5丁目 〔近鉄南大阪線藤井寺駅 徒 歩約20分〕	H10 1998 (60㎡)	25,700円 程度	38,300円 程度	
								50,500円 程度	96,600円 程度	
羽曳野市	2人以上	5211-03-0102-23 羽曳野野々上 03棟0102号室	3 寝室	有	1階	羽曳野市野々上5丁目 〔近鉄南大阪線藤井寺駅 徒 歩約20分〕	H13 2001 (61㎡)	26,300円 程度	39,200円 程度	
								51,600円 程度	101,100円 程度	
羽曳野市	2人以上	5211-04-0606-23 羽曳野野々上 04棟0606号室	3 寝室	有	6階 エレベータ 停止	羽曳野市野々上5丁目 〔近鉄南大阪線藤井寺駅 徒 歩約20分〕	H13 2001 (61㎡)	26,300円 程度	39,200円 程度	
								51,600円 程度	96,700円 程度	
羽曳野市	2人以上	5211-04-0908-23 羽曳野野々上 04棟0908号室	3 寝室	有	9階 エレベータ 停止	羽曳野市野々上5丁目 〔近鉄南大阪線藤井寺駅 徒 歩約20分〕	H13 2001 (61㎡)	26,300円 程度	39,200円 程度	
								51,600円 程度	96,700円 程度	
羽曳野市	2人以上	5211-05-0501-23 羽曳野野々上 05棟0501号室	3 寝室	有	5階 エレベータ 停止	羽曳野市野々上5丁目 〔近鉄南大阪線藤井寺駅 徒 歩約20分〕	H13 2001 (61㎡)	26,300円 程度	39,200円 程度	
								51,600円 程度	99,700円 程度	

新婚・子育て世帯向け

# 新婚・子育て世帯向けあき家募集住宅一覧表

お問合せ先の所在地・電話番号については、  
1～2ページをご参照ください。

**E**

問合先 日本管財株式会社 大阪府営住宅藤井寺管理センター

市区町名	入居人数	申込区分 住宅名 棟・号室	寝室数	浴槽	階層 エレベータ	所在地 〔交通機関〕	完成年度 (面積)	家賃額(円)		備 考
								区分1 区分6	区分4 近傍同種家賃(参考)	
羽曳野市	2人以上	5212-02-0104-23 羽曳野市 02棟0104号室	2 寝室	有	1階	羽曳野市南口市2丁目 〔近鉄南大阪線古市駅 徒歩約20分〕	H30 2018 (49㎡)	22,900円 程度 45,000円 程度	34,100円 程度 82,100円 程度	
	2人以上	5212-02-0408-23 羽曳野市 02棟0408号室	3 寝室	有	4階 エレベータ 停止	羽曳野市南口市2丁目 〔近鉄南大阪線古市駅 徒歩約20分〕	H30 2018 (59㎡)	27,500円 程度 54,000円 程度	40,900円 程度 98,500円 程度	
	2人以上	5212-03-0303-23 羽曳野市 03棟0303号室	3 寝室	有	3階 エレベータ 停止	羽曳野市南口市2丁目 〔近鉄南大阪線古市駅 徒歩約20分〕	H30 2018 (59㎡)	27,500円 程度 54,000円 程度	40,900円 程度 98,500円 程度	
	2人以上	5212-04-0508-23 羽曳野市 04棟0508号室	3 寝室	有	5階 エレベータ 停止	羽曳野市南口市2丁目 〔近鉄南大阪線古市駅 徒歩約20分〕	R04 2022 (59㎡)	27,900円 程度 54,800円 程度	41,600円 程度 103,500円 程度	

**F**

問合先 株式会社東急コミュニティー 大阪府営住宅堺東管理センター

市区町名	入居人数	申込区分 住宅名 棟・号室	寝室数	浴槽	階層 エレベータ	所在地 〔交通機関〕	完成年度 (面積)	家賃額(円)		備 考
								区分1 区分6	区分4 近傍同種家賃(参考)	
堺市 堺区	2人以上	3119-01-1208-23 堺戎島 01棟1208号室	3 寝室	無	12階 エレベータ 停止 半階段あり	堺市堺区戎島町1丁目 〔南海本線堺駅 徒歩約7分〕	S46 1971 (42㎡)	19,000円 程度 36,100円 程度	28,200円 程度 36,100円 程度	リース浴槽設置住戸 (バックイン型) (必ず P9.P61.62を ご 覧 下さい)
	2人以上	3119-02-1211-23 堺戎島 02棟1211号室	3 寝室	無	12階 エレベータ 停止 半階段あり	堺市堺区戎島町1丁目 〔南海本線堺駅 徒歩約7分〕	S46 1971 (42㎡)	19,000円 程度 36,100円 程度	28,200円 程度 36,100円 程度	浴槽について(必ず P9.P61.62を ご 覧 ください)
	2人以上	3119-03-0806-23 堺戎島 03棟0806号室	2 寝室	無	8階 エレベータ 通過	堺市堺区戎島町1丁目 〔南海本線堺駅 徒歩約7分〕	S48 1973 (42㎡)	19,200円 程度 32,600円 程度	28,600円 程度 32,600円 程度	浴槽について(必ず P9.P61.62を ご 覧 ください)
	2人以上	3119-04-0808-23 堺戎島 04棟0808号室	2 寝室	無	8階 エレベータ 通過	堺市堺区戎島町1丁目 〔南海本線堺駅 徒歩約7分〕	S48 1973 (42㎡)	18,900円 程度 30,100円 程度	28,100円 程度 30,100円 程度	リース浴槽設置住戸 (バックイン型) (必ず P9.P61.62を ご 覧 下さい)
	2人以上	3129-01-0205-23 堺寺地 01棟0205号室	3 寝室	有	2階 エレベータ 停止	堺市堺区寺地町西2丁目 〔南海本線堺駅 徒歩約15分〕	H11 1999 (61㎡)	30,800円 程度 60,500円 程度	45,900円 程度 104,300円 程度	
	2人以上	3131-01-0304-23 堺大浜南町 01棟0304号室	2 寝室	有	3階 エレベータ 停止	堺市堺区大浜南町2丁目 〔南海本線湊駅 徒歩約5分〕	H20 2008 (52㎡)	26,100円 程度 51,300円 程度	38,900円 程度 60,700円 程度	
	2人以上	3131-01-0505-23 堺大浜南町 01棟0505号室	2 寝室	有	5階 エレベータ 停止	堺市堺区大浜南町2丁目 〔南海本線湊駅 徒歩約5分〕	H20 2008 (52㎡)	26,100円 程度 51,200円 程度	38,800円 程度 60,600円 程度	
堺市 中区	2人以上	3109-81-0209-23 八田荘 81棟0209号室	2 寝室	無	5階 エレベータ なし	堺市中区宮園町 〔南海泉北線深井駅 徒歩約10分〕	S43 1968 (46㎡)	20,100円 程度 39,500円 程度	30,000円 程度 39,500円 程度	浴槽について(必ず P9.P61.62を ご 覧 ください)、駐車場の 新規契約を一部停止 中
	2人以上	3109-81-0210-23 八田荘 81棟0210号室	2 寝室	無	5階 エレベータ なし	堺市中区宮園町 〔南海泉北線深井駅 徒歩約10分〕	S43 1968 (46㎡)	20,100円 程度 39,500円 程度	30,000円 程度 39,500円 程度	浴槽について(必ず P9.P61.62を ご 覧 ください)、駐車場の 新規契約を一部停止 中
	2人以上	3109-81-0410-23 八田荘 81棟0410号室	2 寝室	無	5階 エレベータ なし	堺市中区宮園町 〔南海泉北線深井駅 徒歩約10分〕	S43 1968 (46㎡)	20,100円 程度 39,500円 程度	30,000円 程度 39,500円 程度	浴槽について(必ず P9.P61.62を ご 覧 ください)、駐車場の 新規契約を一部停止 中



# 新婚・子育て世帯向けあき家募集住宅一覧表

お問合せ先の所在地・電話番号については、1～2ページをご参照ください。

<div> <div>F</div> <div>問合先 株式会社東急コミュニティー 大阪府営住宅堺東管理センター</div> </div>										
市区町名	入居人数	申込区分 住宅名 棟・号室	寝室数	浴槽	階層 エレベータ	所在地 〔交通機関〕	完成年度 (面積)	家賃額(円)		備 考
								区分1	区分4	
								区分6	近傍同種家賃(参考)	
堺市中区	2人以上	3109-81-0508-23 八田荘 81棟0508号室	2 寝室	無	4階 エレベータなし	堺市中区宮園町 〔南海泉北線深井駅 徒歩約10分〕	S43 1968 (46㎡)	20,100円 程度	30,000円 程度	浴槽について(必ずP9.P61.62をご覧ください)、駐車場の新規契約を一部停止中
	2人以上	3109-81-0509-23 八田荘 81棟0509号室	2 寝室	無	5階 エレベータなし	堺市中区宮園町 〔南海泉北線深井駅 徒歩約10分〕	S43 1968 (46㎡)	39,500円 程度	39,500円 程度	浴槽について(必ずP9.P61.62をご覧ください)、駐車場の新規契約を一部停止中
	2人以上	3109-81-0510-23 八田荘 81棟0510号室	2 寝室	無	5階 エレベータなし	堺市中区宮園町 〔南海泉北線深井駅 徒歩約10分〕	S43 1968 (46㎡)	20,500円 程度	30,500円 程度	浴槽について(必ずP9.P61.62をご覧ください)、駐車場の新規契約を一部停止中
	2人以上	3126-05-0207-23 堺福田 05棟0207号室	3 寝室	無	4階 エレベータなし	堺市中区福田 〔南海高野線北野田駅→南海バス北野田駅前→福田中〕	H01 1989 (60㎡)	26,800円 程度	39,900円 程度	リース浴槽設置住戸(バックイン型)(必ずP9.P61.62をご覧ください)
	2人以上	3126-19-0110-23 堺福田 19棟0110号室	3 寝室	無	5階 エレベータなし	堺市中区福田 〔南海高野線北野田駅→南海バス北野田駅前→福田中〕	H06 1994 (60㎡)	52,700円 程度	61,000円 程度	リース浴槽設置住戸(バックイン型)(必ずP9.P61.62をご覧ください)
	2人以上	3128-08-0108-23 堺東陶器 08棟0108号室	3 寝室	有	4階 エレベータなし	堺市中区福田 〔南海高野線北野田駅→南海バス北野田駅前→福田中〕	H05 1993 (60㎡)	27,800円 程度	41,400円 程度	リース浴槽設置住戸(バックイン型)(必ずP9.P61.62をご覧ください)
	2人以上	3138-03-0902-23 堺宮園 03棟0902号室	3 寝室	有	9階 エレベータ停止	堺市中区宮園町 〔南海泉北線深井駅 徒歩約10分〕	H30 2018 (59㎡)	54,500円 程度	89,100円 程度	
堺市北区	2人以上	3101-03-0207-23 浅香山 03棟0207号室	3 寝室	無	4階 エレベータなし	堺市北区東浅香山町3丁 〔地下鉄御堂筋線北花田駅 徒歩約10分〕	S53 1978 (56㎡)	30,400円 程度	45,200円 程度	浴槽について(必ずP9.P61.62をご覧ください)
	2人以上	3101-05-0309-23 浅香山 05棟0309号室	3 寝室	有	5階 エレベータなし	堺市北区東浅香山町3丁 〔地下鉄御堂筋線北花田駅 徒歩約10分〕	S54 1979 (56㎡)	59,600円 程度	91,600円 程度	
	2人以上	3101-07-0803-23 浅香山 07棟0803号室	3 寝室	無	8階 エレベータ通過	堺市北区東浅香山町3丁 〔地下鉄御堂筋線北花田駅 徒歩約10分〕	S55 1980 (55㎡)	25,700円 程度	38,200円 程度	浴槽について(必ずP9.P61.62をご覧ください)
	2人以上	3101-08-0901-23 浅香山 08棟0901号室	3 寝室	無	9階 エレベータ通過	堺市北区東浅香山町3丁 〔地下鉄御堂筋線北花田駅 徒歩約10分〕	S55 1980 (55㎡)	50,400円 程度	61,900円 程度	浴槽について(必ずP9.P61.62をご覧ください)
	2人以上	3101-16-0208-23 浅香山 16棟0208号室	3 寝室	有	4階 エレベータなし	堺市北区東浅香山町3丁 〔地下鉄御堂筋線北花田駅 徒歩約10分〕	S58 1983 (56㎡)	25,800円 程度	38,500円 程度	浴槽について(必ずP9.P61.62をご覧ください)
	2人以上	3124-02-0307-23 堺白鷺東 02棟0307号室	3 寝室	無	9階 エレベータ通過	堺市北区東浅香山町3丁 〔地下鉄御堂筋線北花田駅 徒歩約10分〕	S55 1980 (55㎡)	25,500円 程度	38,000円 程度	浴槽について(必ずP9.P61.62をご覧ください)
	2人以上	3130-02-0506-23 堺南長尾 02棟0506号室	2 寝室	有	4階 エレベータ停止	堺市北区東浅香山町3丁 〔地下鉄御堂筋線北花田駅 徒歩約10分〕	S58 1983 (56㎡)	27,100円 程度	40,300円 程度	リース浴槽設置住戸(バックイン型)(必ずP9.P61.62をご覧ください)
	2人以上	3130-03-1106-23 堺南長尾 03棟1106号室	3 寝室	有	5階 エレベータ停止	堺市北区金岡町 〔南海高野線白鷺駅 徒歩約3分〕	S53 1978 (51㎡)	53,200円 程度	68,800円 程度	
	2人以上	3130-04-0401-23 堺南長尾 04棟0401号室	2 寝室	有	11階 エレベータ停止	堺市北区南長尾町3丁 〔JR阪和線堺市駅 徒歩約8分〕	H24 2012 (51㎡)	23,400円 程度	34,900円 程度	リース浴槽設置住戸(バックイン型)(必ずP9.P61.62をご覧ください)
堺市北区	2人以上	3130-02-0506-23 堺南長尾 02棟0506号室	2 寝室	有	5階 エレベータ停止	堺市北区南長尾町3丁 〔JR阪和線堺市駅 徒歩約8分〕	H24 2012 (51㎡)	46,000円 程度	51,800円 程度	
	2人以上	3130-03-1106-23 堺南長尾 03棟1106号室	3 寝室	有	5階 エレベータ停止	堺市北区南長尾町3丁 〔JR阪和線堺市駅 徒歩約8分〕	H24 2012 (61㎡)	27,200円 程度	40,500円 程度	
	2人以上	3130-04-0401-23 堺南長尾 04棟0401号室	2 寝室	有	4階 エレベータ停止	堺市北区南長尾町4丁 〔JR阪和線堺市駅 徒歩約8分〕	H24 2012 (51㎡)	53,500円 程度	63,900円 程度	

新婚・子育て世帯向け

# 新婚・子育て世帯向けあき家募集住宅一覧表

お問合せ先の所在地・電話番号については、1～2ページをご参照ください。

新婚・子育て世帯向け

<div> <div>F</div> <div>問合先 株式会社東急コミュニティー 大阪府営住宅堺東管理センター</div> </div>										
市区町名	入居人数	申込区分 住宅名 棟・号室	寝室数	浴槽	階層 エレベータ	所在地 〔交通機関〕	完成年度 (面積)	家賃額(円)		備 考
								区分1 区分6	区分4 近隣同種家賃(参考)	
堺市北区	2人以上	3130-04-0704-23 堺南長尾 04棟0704号室	2 寝室	有	7階 エレベータ 停止	堺市北区南長尾町4丁 〔JR阪和線堺市駅 徒歩約8分〕	H24 2012 (51㎡)	27,200円 程度	40,500円 程度	
	2人以上	3130-04-0805-23 堺南長尾 04棟0805号室	2 寝室	有	8階 エレベータ 停止	堺市北区南長尾町4丁 〔JR阪和線堺市駅 徒歩約8分〕	H24 2012 (51㎡)	27,200円 程度	40,500円 程度	
	2人以上	3137-01-0205-23 堺新金岡4丁5番 01棟0205号室	3 寝室	有	2階 エレベータ 停止	堺市北区新金岡町4丁 〔地下鉄御堂筋線新金岡駅 徒歩約9分〕	H28 2016 (59㎡)	31,600円 程度	47,100円 程度	
	2人以上	3137-05-0306-23 堺新金岡4丁5番 05棟0306号室	2 寝室	有	3階 エレベータ 停止	堺市北区新金岡町4丁 〔地下鉄御堂筋線新金岡駅 徒歩約9分〕	R05 2023 (49㎡)	26,500円 程度	39,500円 程度	
和泉市	2人以上	4909-03-0904-23 和泉伯太 03棟0904号室	3 寝室	有	9階 エレベータ 停止	和泉市伯太町2丁目 〔JR阪和線和泉府中駅 徒歩約15分〕	H12 2000 (61㎡)	26,800円 程度	40,000円 程度	
	2人以上	4909-04-0110-23 和泉伯太 04棟0110号室	2 寝室	有	1階	和泉市伯太町2丁目 〔JR阪和線和泉府中駅 徒歩約15分〕	H10 1998 (52㎡)	22,500円 程度	33,600円 程度	
	2人以上	4910-03-0211-23 和泉寺田 03棟0211号室	2 寝室	有	2階 エレベータ 停止	和泉市寺田町 〔JR阪和線和泉府中駅→南海バス和泉府中駅前→寺田住宅〕	H21 2009 (52㎡)	23,200円 程度	34,600円 程度	
高石市	2人以上	5506-01-1206-23 高石加茂 01棟1206号室	2 寝室	無	12階 エレベータ 通過	高石市加茂1丁目 〔南海本線高石駅 徒歩約6分〕	S53 1978 (48㎡)	17,500円 程度	26,100円 程度	リース浴槽設置住戸(バランス釜タイプ)(必ずP9,P61,62をご覧ください)、駐車場がない
泉北郡忠岡町	2人以上	8404-02-0304-23 忠岡東第1 02棟0304号室	2 寝室	無	3階 エレベータ 停止	泉北郡忠岡町忠岡東1丁目 〔南海本線忠岡駅 徒歩約4分〕	H09 1997 (49㎡)	22,100円 程度	32,900円 程度	浴槽について(必ずP9,P61,62をご覧ください)

<div> <div>G</div> <div>問合先 株式会社東急コミュニティー 大阪府営住宅泉北管理センター</div> </div>										
市区町名	入居人数	申込区分 住宅名 棟・号室	寝室数	浴槽	階層 エレベータ	所在地 〔交通機関〕	完成年度 (面積)	家賃額(円)		備 考
								区分1 区分6	区分4 近隣同種家賃(参考)	
堺市南区	2人以上	3169-03-1203-23 原山台3丁 03棟1203号室	3 寝室	無	12階 エレベータ 通過	堺市南区原山台3丁 〔南海泉北線梅・美木多駅 徒歩約13分〕	S47 1972 (45㎡)	19,000円 程度	28,300円 程度	浴槽について(必ずP9,P61,62をご覧ください)
	2人以上	3176-10-0206-23 新檜尾台3丁 10棟0206号室	3 寝室	無	3階 エレベータ なし	堺市南区新檜尾台3丁 〔南海泉北線光明池駅 徒歩約6分〕	S52 1977 (58㎡)	25,000円 程度	37,200円 程度	浴槽について(必ずP9,P61,62をご覧ください)
	2人以上	3178-08-0110-23 鴨谷台1丁 08棟0110号室	3 寝室	無	5階 エレベータ なし	堺市南区鴨谷台1丁 〔南海泉北線光明池駅 徒歩約12分〕	S58 1983 (64㎡)	28,200円 程度	42,000円 程度	浴槽について(必ずP9,P61,62をご覧ください)
	2人以上	3182-02-0803-23 堺宮山台4丁 02棟0803号室	2 寝室	有	8階 エレベータ 停止	堺市南区宮山台4丁 〔南海泉北線泉ヶ丘駅→南海バス泉ヶ丘駅→宮山台小学校前〕	R05 2023 (49㎡)	24,900円 程度	37,000円 程度	
	2人以上	3182-03-0806-23 堺宮山台4丁 03棟0806号室	2 寝室	有	8階 エレベータ 停止	堺市南区宮山台4丁 〔南海泉北線泉ヶ丘駅→南海バス泉ヶ丘駅→宮山台小学校前〕	H29 2017 (49㎡)	24,700円 程度	36,800円 程度	





# 新婚・子育て世帯向けあき家募集住宅一覧表

お問合せ先の所在地・電話番号については、  
1～2ページをご参照ください。

G 問合先 株式会社東急コミュニティー 大阪府営住宅泉北管理センター										
市区町名	入居人数	申込区分 住 宅 名 棟・号室	寝室数	浴槽	階層 エレベータ	所 在 地 〔交通機関〕	完成年度 (面積)	家賃額(円)		備 考
								区分1 区分6	区分4 近傍同種家賃(参考)	
堺市南区	2人以上	3182-03-0904-23 堺宮山台4丁 03棟0904号室	2 寝室	有	9階 エレベータ 停止	堺市南区宮山台4丁 〔南海泉北線泉ヶ丘駅→南海バス泉ヶ丘駅→宮山台小学校前〕	H29 2017 (49㎡)	24,700円 程度 48,500円 程度	36,800円 程度 78,100円 程度	
	2人以上	3182-03-1110-23 堺宮山台4丁 03棟1110号室	3 寝室	有	11階 エレベータ 停止	堺市南区宮山台4丁 〔南海泉北線泉ヶ丘駅→南海バス泉ヶ丘駅→宮山台小学校前〕	H29 2017 (59㎡)	29,700円 程度 58,300円 程度	44,200円 程度 93,700円 程度	
	2人以上	3184-01-0212-23 堺竹城台4丁 01棟0212号室	2 寝室	有	2階 エレベータ 停止	堺市南区竹城台4丁 〔南海泉北線泉ヶ丘駅 徒歩約14分〕	R03 2021 (49㎡)	25,100円 程度 49,300円 程度	37,400円 程度 83,800円 程度	
	2人以上	3184-01-0508-23 堺竹城台4丁 01棟0508号室	3 寝室	有	5階 エレベータ 停止	堺市南区竹城台4丁 〔南海泉北線泉ヶ丘駅 徒歩約14分〕	R03 2021 (59㎡)	30,100円 程度 59,000円 程度	44,800円 程度 100,500円 程度	
	2人以上	3185-01-0403-23 堺若松台2丁 01棟0403号室	3 寝室	有	4階 エレベータ 停止	堺市南区若松台2丁 〔南海泉北線泉ヶ丘駅 徒歩約14分〕	H30 2018 (59㎡)	29,700円 程度 58,300円 程度	44,200円 程度 72,800円 程度	
	2人以上	3185-02-0202-23 堺若松台2丁 02棟0202号室	2 寝室	有	2階 エレベータ 停止	堺市南区若松台2丁 〔南海泉北線泉ヶ丘駅 徒歩約14分〕	H30 2018 (49㎡)	24,700円 程度 48,600円 程度	36,800円 程度 71,600円 程度	
	2人以上	3185-03-0411-23 堺若松台2丁 03棟0411号室	2 寝室	有	4階 エレベータ 停止	堺市南区若松台2丁 〔南海泉北線泉ヶ丘駅 徒歩約14分〕	H28 2016 (49㎡)	24,700円 程度 48,500円 程度	36,800円 程度 78,600円 程度	
	2人以上	3185-03-0903-23 堺若松台2丁 03棟0903号室	3 寝室	有	9階 エレベータ 停止	堺市南区若松台2丁 〔南海泉北線泉ヶ丘駅 徒歩約14分〕	H28 2016 (59㎡)	29,600円 程度 58,200円 程度	44,100円 程度 94,300円 程度	
	2人以上	3186-02-0307-23 堺三原台 02棟0307号室	2 寝室	有	3階 エレベータ 停止	堺市南区三原台1丁 〔南海泉北線泉ヶ丘駅 徒歩約14分〕	R01 2019 (49㎡)	24,800円 程度 48,600円 程度	36,900円 程度 102,300円 程度	
	2人以上	3186-02-0509-23 堺三原台 02棟0509号室	3 寝室	有	5階 エレベータ 停止	堺市南区三原台1丁 〔南海泉北線泉ヶ丘駅 徒歩約14分〕	R01 2019 (59㎡)	29,700円 程度 58,400円 程度	44,300円 程度 122,900円 程度	
	2人以上	3186-03-0301-23 堺三原台 03棟0301号室	3 寝室	有	3階 エレベータ 停止	堺市南区三原台1丁 〔南海泉北線泉ヶ丘駅 徒歩約14分〕	R01 2019 (59㎡)	29,700円 程度 58,400円 程度	44,300円 程度 108,200円 程度	
	2人以上	3186-03-1108-23 堺三原台 03棟1108号室	3 寝室	有	11階 エレベータ 停止	堺市南区三原台1丁 〔南海泉北線泉ヶ丘駅 徒歩約14分〕	R01 2019 (59㎡)	29,700円 程度 58,400円 程度	44,300円 程度 108,100円 程度	
	2人以上	3186-04-0614-23 堺三原台 04棟0614号室	3 寝室	有	6階 エレベータ 停止	堺市南区三原台1丁 〔南海泉北線泉ヶ丘駅 徒歩約14分〕	R01 2019 (59㎡)	29,700円 程度 58,400円 程度	44,300円 程度 105,100円 程度	
	2人以上	3186-05-0509-23 堺三原台 05棟0509号室	3 寝室	有	5階 エレベータ 停止	堺市南区三原台1丁 〔南海泉北線泉ヶ丘駅 徒歩約14分〕	R01 2019 (59㎡)	29,700円 程度 58,400円 程度	44,300円 程度 114,600円 程度	
	2人以上	3186-06-0402-23 堺三原台 06棟0402号室	3 寝室	有	4階 エレベータ 停止	堺市南区三原台1丁 〔南海泉北線泉ヶ丘駅 徒歩約14分〕	R04 2022 (59㎡)	29,800円 程度 58,600円 程度	44,400円 程度 123,100円 程度	
	2人以上	3186-06-0905-23 堺三原台 06棟0905号室	3 寝室	有	9階 エレベータ 停止	堺市南区三原台1丁 〔南海泉北線泉ヶ丘駅 徒歩約14分〕	R04 2022 (59㎡)	29,800円 程度 58,600円 程度	44,400円 程度 123,100円 程度	

新婚・子育て世帯向け

# 新婚・子育て世帯向けあき家募集住宅一覧表

お問合せ先の所在地・電話番号については、1～2ページをご参照ください。

**G**

問合先 株式会社東急コミュニティー 大阪府営住宅泉北管理センター

市区町名	入居人数	申込区分 住宅名 棟・号室	寝室数	浴槽	階層 エレベータ	所在地 〔交通機関〕	完成年度 (面積)	家賃額(円)		備 考
								区分1	区分4	
								区分6	近隣同種家賃(参考)	
堺市南区	2人以上	3186-07-0107-23 堺三原台 07棟0107号室	3 寝室	有	1階	堺市南区三原台1丁 〔南海泉北線泉ヶ丘駅 徒歩約14分〕	R04 2022 (59㎡)	29,800円 程度	44,400円 程度	
	2人以上	3186-07-0902-23 堺三原台 07棟0902号室	2 寝室	有	9階 エレベータ停止	堺市南区三原台1丁 〔南海泉北線泉ヶ丘駅 徒歩約14分〕	R04 2022 (49㎡)	24,800円 程度	37,000円 程度	
	2人以上	3186-08-0411-23 堺三原台 08棟0411号室	3 寝室	有	4階 エレベータ停止	堺市南区三原台1丁 〔南海泉北線泉ヶ丘駅 徒歩約14分〕	R04 2022 (59㎡)	29,800円 程度	44,400円 程度	
	2人以上	3186-09-0508-23 堺三原台 09棟0508号室	3 寝室	有	5階 エレベータ停止	堺市南区三原台1丁 〔南海泉北線泉ヶ丘駅 徒歩約14分〕	R01 2019 (59㎡)	29,700円 程度	44,300円 程度	
	2人以上	3186-09-1004-23 堺三原台 09棟1004号室	2 寝室	有	10階 エレベータ停止	堺市南区三原台1丁 〔南海泉北線泉ヶ丘駅 徒歩約14分〕	R01 2019 (49㎡)	24,800円 程度	36,900円 程度	
	2人以上	3186-10-0109-23 堺三原台 10棟0109号室	2 寝室	有	1階	堺市南区三原台1丁 〔南海泉北線泉ヶ丘駅 徒歩約14分〕	R04 2022 (49㎡)	24,800円 程度	37,000円 程度	
	2人以上	3186-10-0303-23 堺三原台 10棟0303号室	2 寝室	有	3階 エレベータ停止	堺市南区三原台1丁 〔南海泉北線泉ヶ丘駅 徒歩約14分〕	R04 2022 (49㎡)	24,800円 程度	37,000円 程度	
堺市南区	2人以上	3186-10-0607-23 堺三原台 10棟0607号室	3 寝室	有	6階 エレベータ停止	堺市南区三原台1丁 〔南海泉北線泉ヶ丘駅 徒歩約14分〕	R04 2022 (59㎡)	29,800円 程度	44,400円 程度	
	2人以上							58,600円 程度	121,200円 程度	
堺市南区	2人以上							48,800円 程度	101,000円 程度	
	2人以上							58,600円 程度	121,900円 程度	
堺市南区	2人以上							58,400円 程度	114,300円 程度	
	2人以上							48,600円 程度	95,300円 程度	
堺市南区	2人以上							48,800円 程度	99,300円 程度	
	2人以上							48,800円 程度	99,300円 程度	
堺市南区	2人以上							29,800円 程度	44,400円 程度	
	2人以上							58,600円 程度	119,300円 程度	

**H**

問合先 株式会社東急コミュニティー 大阪府営住宅岸和田管理センター

市区町名	入居人数	申込区分 住宅名 棟・号室	寝室数	浴槽	階層 エレベータ	所在地 〔交通機関〕	完成年度 (面積)	家賃額(円)		備 考
								区分1	区分4	
								区分6	近隣同種家賃(参考)	
岸和田市	2人以上	3212-07-0404-23 岸和田田治米 07棟0404号室	3 寝室	無	4階 エレベータなし	岸和田市田治米町 〔JR阪和線久米田駅→南海バス久米田駅前→田治米北〕	S46 1971 (58㎡)	22,000円 程度	32,800円 程度	浴槽について(必ずP9,P61,62をご覧ください)
	2人以上	3212-11-0302-23 岸和田田治米 11棟0302号室	3 寝室	無	3階 エレベータなし	岸和田市田治米町 〔JR阪和線久米田駅→南海バス久米田駅前→田治米北〕	S46 1971 (56㎡)	21,600円 程度	32,100円 程度	浴槽について(必ずP9,P61,62をご覧ください)
	2人以上	3214-01-0506-23 岸和田天神山 01棟0506号室	3 寝室	無	5階 エレベータなし	岸和田市天神山町1丁目 〔JR阪和線東岸和田駅→南海バス東岸和田→天神山1丁目〕	S53 1978 (58㎡)	20,900円 程度	31,100円 程度	浴槽について(必ずP9,P61,62をご覧ください)
	2人以上	3214-05-0506-23 岸和田天神山 05棟0506号室	3 寝室	無	5階 エレベータなし	岸和田市天神山町1丁目 〔JR阪和線東岸和田駅→南海バス東岸和田→天神山1丁目〕	S53 1978 (56㎡)	20,200円 程度	30,000円 程度	浴槽について(必ずP9,P61,62をご覧ください)
	2人以上	3214-06-0405-23 岸和田天神山 06棟0405号室	3 寝室	無	4階 エレベータなし	岸和田市天神山町1丁目 〔JR阪和線東岸和田駅→南海バス東岸和田→天神山1丁目〕	S53 1978 (56㎡)	20,200円 程度	30,000円 程度	リース浴槽設置住戸(バックイン型)(必ずP9,P61,62をご覧ください)
	2人以上	3214-15-0305-23 岸和田天神山 15棟0305号室	3 寝室	無	3階 エレベータなし	岸和田市天神山町1丁目 〔JR阪和線東岸和田駅→南海バス東岸和田→天神山1丁目〕	S56 1981 (56㎡)	21,100円 程度	31,500円 程度	浴槽について(必ずP9,P61,62をご覧ください)
岸和田市	2人以上							43,200円 程度	50,600円 程度	
	2人以上							42,300円 程度	46,600円 程度	
岸和田市	2人以上							41,000円 程度	45,800円 程度	
	2人以上							39,600円 程度	42,900円 程度	
岸和田市	2人以上							39,600円 程度	42,900円 程度	
	2人以上							41,500円 程度	46,000円 程度	



# 新婚・子育て世帯向けあき家募集住宅一覧表

お問合せ先の所在地・電話番号については、1～2ページをご参照ください。

<div> <div>H</div> <div>問合先 株式会社東急コミュニティー 大阪府営住宅岸和田管理センター</div> </div>										
市区町名	入居人数	申込区分 住宅名 棟・号室	寝室数	浴槽	階層 エレベータ	所在地 〔交通機関〕	完成年度 (面積)	家賃額(円)		備 考
								区分1 区分6	区分4 近隣同種家賃(参考)	
岸和田市	2人以上	3214-18-0501-23 岸和田天神山 18棟0501号室	3 寝室	無	5階 エレベータ なし	岸和田市天神山1丁目 〔JR阪和線東岸和田駅→南海 バス東岸和田→天神山1丁目〕	S55 1980 (56㎡)	20,800円 程度 40,900円 程度	31,000円 程度 43,400円 程度	浴槽について(必ず P9,P61,62を ご 覧 ください)
	2人以上	3214-19-0504-23 岸和田天神山 19棟0504号室	3 寝室	無	5階 エレベータ なし	岸和田市天神山1丁目 〔JR阪和線東岸和田駅→南海 バス東岸和田→天神山1丁目〕	S55 1980 (56㎡)	20,800円 程度 40,900円 程度	31,000円 程度 43,400円 程度	リース浴槽設置住戸 (バックイン型)(必ず P9,P61,62を ご 覧 下さい)
	2人以上	3222-01-0404-23 岸和田大町 01棟0404号室	2 寝室	有	4階 エレベータ 停止	岸和田市大町4丁目 〔JR阪和線久米田駅 徒歩約 11分〕	H17 2005 (52㎡)	25,500円 程度 50,100円 程度	38,000円 程度 79,200円 程度	
	2人以上	3222-02-0706-23 岸和田大町 02棟0706号室	2 寝室	有	7階 エレベータ 停止	岸和田市大町4丁目 〔JR阪和線久米田駅 徒歩約 11分〕	H17 2005 (52㎡)	25,500円 程度 50,100円 程度	38,000円 程度 67,400円 程度	
	2人以上	3222-02-0803-23 岸和田大町 02棟0803号室	2 寝室	有	8階 エレベータ 停止	岸和田市大町4丁目 〔JR阪和線久米田駅 徒歩約 11分〕	H17 2005 (52㎡)	25,500円 程度 50,100円 程度	38,000円 程度 67,400円 程度	
	2人以上	3222-06-0605-23 岸和田大町 06棟0605号室	2 寝室	有	6階 エレベータ 停止	岸和田市大町4丁目 〔JR阪和線久米田駅 徒歩約 11分〕	H21 2009 (52㎡)	26,000円 程度 51,000円 程度	38,700円 程度 71,200円 程度	
	2人以上	3222-06-0805-23 岸和田大町 06棟0805号室	2 寝室	有	8階 エレベータ 停止	岸和田市大町4丁目 〔JR阪和線久米田駅 徒歩約 11分〕	H21 2009 (52㎡)	26,000円 程度 51,000円 程度	38,700円 程度 71,200円 程度	
	2人以上	3222-07-0103-23 岸和田大町 07棟0103号室	3 寝室	有	1階	岸和田市大町4丁目 〔JR阪和線久米田駅 徒歩約 11分〕	H24 2012 (61㎡)	31,300円 程度 61,500円 程度	46,600円 程度 81,400円 程度	
	2人以上	3223-01-0708-23 岸和田下池田 01棟0708号室	2 寝室	有	7階 エレベータ 停止	岸和田市下池田町3丁目 〔JR阪和線久米田駅 徒歩約 7分〕	H17 2005 (52㎡)	25,800円 程度 50,700円 程度	38,400円 程度 67,500円 程度	
	2人以上	3223-03-0711-23 岸和田下池田 03棟0711号室	2 寝室	有	7階 エレベータ 停止	岸和田市下池田町3丁目 〔JR阪和線久米田駅 徒歩約 7分〕	H21 2009 (52㎡)	26,200円 程度 51,500円 程度	39,100円 程度 76,200円 程度	
貝塚市	2人以上	3810-01-0415-23 貝塚半田 01棟0415号室	3 寝室	有	4階 エレベータ 停止	貝塚市半田 〔JR阪和線東貝塚駅 徒歩約 7分〕	H10 1998 (62㎡)	27,300円 程度 53,500円 程度	40,600円 程度 99,900円 程度	
	2人以上	3810-01-0511-23 貝塚半田 01棟0511号室	3 寝室	有	5階 エレベータ 停止	貝塚市半田 〔JR阪和線東貝塚駅 徒歩約 7分〕	H10 1998 (62㎡)	27,300円 程度 53,500円 程度	40,600円 程度 99,900円 程度	
	2人以上	3810-02-0609-23 貝塚半田 02棟0609号室	3 寝室	有	6階 エレベータ 停止	貝塚市半田 〔JR阪和線東貝塚駅 徒歩約 7分〕	H12 2000 (62㎡)	27,200円 程度 53,500円 程度	40,600円 程度 89,300円 程度	
	2人以上	3810-04-0502-23 貝塚半田 04棟0502号室	2 寝室	有	5階 エレベータ 停止	貝塚市半田 〔JR阪和線東貝塚駅 徒歩約 7分〕	H10 1998 (52㎡)	22,800円 程度 44,800円 程度	34,000円 程度 87,300円 程度	
泉佐野市	2人以上	4312-02-0309-23 泉佐野泉ヶ丘 02棟0309号室	3 寝室	無	3階 エレベータ なし	泉佐野市泉ヶ丘1丁目 〔JR阪和線東泉野駅 徒歩約 6分〕	H01 1989 (61㎡)	23,600円 程度 46,300円 程度	35,100円 程度 80,800円 程度	リース浴槽設置住戸 (バックイン型)(必ず P9,P61,62を ご 覧 下さい)
	2人以上	4313-03-0410-23 泉佐野長滝 03棟0410号室	3 寝室	無	4階 エレベータ なし	泉佐野市長滝 〔JR阪和線長滝駅 徒歩約8 分〕	H03 1991 (60㎡)	23,800円 程度 46,700円 程度	35,400円 程度 63,300円 程度	浴槽について(必ず P9,P61,62を ご 覧 ください)

新婚・子育て世帯向け

# 新婚・子育て世帯向けあき家募集住宅一覧表

お問合せ先の所在地・電話番号については、  
1～2ページをご参照ください。

<div>H</div> <div>問合先 株式会社東急コミュニティー 大阪府営住宅岸和田管理センター</div>										
市区町名	入居人数	申込区分 住 宅 名 棟・号室	寝室数	浴槽	階層 エレベータ	所 在 地 〔交通機関〕	完成年度 (面積)	家賃額(円)		備 考
								区分1	区分4	
								区分6	近傍同種家賃(参考)	
泉佐野市	2人以上	4313-06-0417-23 泉佐野長滝 06棟0417号室	3 寝室	無	4階 エレベータ なし	泉佐野市長滝 〔JR阪和線長滝駅 徒歩約8分〕	H02 1990 (60㎡)	23,000円 程度	34,300円 程度	リース浴槽設置住戸 (パックイン型)(必ず P9.P61.62をご 覧 下さい)
								45,200円 程度	50,800円 程度	
泉南市	2人以上	5803-20-0502-23 前畑 20棟0502号室	3 寝室	無	5階 エレベータ なし	泉南市樽井8丁目 〔南海本線樽井駅 徒歩約7分〕	S47 1972 (58㎡)	20,600円 程度	30,700円 程度	浴槽について(必ず P9.P61.62をご 覧 ください)
								40,500円 程度	47,300円 程度	
阪南市	2人以上	8803-14-0106-23 東鳥取石田 14棟0106号室	3 寝室	無	1階	阪南市石田 〔南海本線尾崎駅 徒歩約18分〕	S45 1970 (55㎡)	19,400円 程度	28,900円 程度	浴槽について(必ず P9.P61.62をご 覧 ください)、駐車場の 新規契約を一部停止 中
								38,200円 程度	47,500円 程度	
泉南郡熊取町	2人以上	8501-03-0306-23 熊取朝代 03棟0306号室	3 寝室	無	3階 エレベータ なし	泉南郡熊取町長池 〔JR阪和線熊取駅→南海ウイ ングバス熊取駅前→熊取団 地〕	S49 1974 (57㎡)	20,900円 程度	31,200円 程度	浴槽について(必ず P9.P61.62をご 覧 ください)
								39,500円 程度	39,500円 程度	
泉南郡田尻町	2人以上	8602-02-1008-23 田尻りんくう 02棟1008号室	2 寝室	有	10階 エレベータ 停止	泉南郡田尻町りんくうポート 北 〔南海本線吉見の里駅 徒歩 約8分〕	H16 2004 (52㎡)	21,800円 程度	32,400円 程度	
								42,800円 程度	58,600円 程度	
泉南郡田尻町	2人以上	8602-05-0203-23 田尻りんくう 05棟0203号室	2 寝室	有	2階 エレベータ 停止	泉南郡田尻町りんくうポート 北 〔南海本線吉見の里駅 徒歩 約8分〕	H16 2004 (52㎡)	21,800円 程度	32,400円 程度	
								42,800円 程度	59,900円 程度	

新婚・子育て世帯向け



## 福祉世帯向け 募集住宅一覧表

(あ き 家)

(事 故 住 宅)

※申込資格は、38～40ページ、49～50ページをご覧ください。

※単身者の方は、募集住宅一覧表「入居人数」欄の「1人以上」又は「1人専用」の申込区分からお選びください。

# 福祉世帯向けあき家募集住宅一覧表

お問合せ先の所在地・電話番号については、  
1～2ページをご参照ください。

<div> <div>A</div> <div>問合先 株式会社東急コミュニティー 大阪府営住宅千里管理センター</div> </div>										
市区町名	入居人数	申込区分 住宅名 棟・号室	寝室数	浴槽	階層 エレベータ	所在地 〔交通機関〕	完成年度 (面積)	家賃額(円)		備 考
								区分1	区分4	
								区分6	近傍同種家賃(参考)	
豊中市	2人以上	3314-08-0403-43 豊中春日 08棟0403号室	3 寝室	有	4階 エレベータ 停止 半階段あり	豊中市春日町4丁目 〔阪急箕面線桜井駅 徒歩約16分〕	S58 1983 (60㎡)	24,400円 程度	36,300円 程度	
	2人以上	3314-08-0504-43 豊中春日 08棟0504号室	3 寝室	有	5階 エレベータ 停止 半階段あり	豊中市春日町4丁目 〔阪急箕面線桜井駅 徒歩約16分〕	S58 1983 (60㎡)	47,900円 程度	70,600円 程度	
池田市	2人以上	3403-07-0101-43 池田伏尾台 07棟0101号室	3 寝室	無	1階	池田市伏尾台2丁目 〔阪急宝塚線池田駅→阪急バス池田(西のりば)→伏尾台センター〕	S57 1982 (63㎡)	21,300円 程度	31,700円 程度	浴槽について(必ずP9.P61.62をご覧ください)
	2人以上	3403-07-0509-43 池田伏尾台 07棟0509号室	3 寝室	無	5階 エレベータ なし	池田市伏尾台2丁目 〔阪急宝塚線池田駅→阪急バス池田(西のりば)→伏尾台センター〕	S57 1982 (63㎡)	41,800円 程度	66,000円 程度	
吹田市	2人以上	3504-01-0102-43 吹田山田西 01棟0102号室	3 寝室	無	1階	吹田市山田西2丁目 〔阪急千里線南千里駅→阪急バス南千里→佐竹台6丁目〕	S56 1981 (61㎡)	24,600円 程度	36,600円 程度	浴槽について(必ずP9.P61.62をご覧ください)
	2人以上	3507-07-0706-43 吹田川園 07棟0706号室	3 寝室	有	7階 エレベータ 停止	吹田市川園町 〔阪急京都線相川駅 徒歩約13分〕	H03 1991 (60㎡)	28,000円 程度	41,700円 程度	
	1人以上	3507-12-0908-43 吹田川園 12棟0908号室	2 寝室	無	9階 エレベータ 通過	吹田市川園町 〔阪急京都線相川駅 徒歩約13分〕	H03 1991 (50㎡)	55,000円 程度	81,300円 程度	
	2人以上	3515-05-0101-43 千里青山台 05棟0101号室	3 寝室	無	1階	吹田市青山台2丁目 〔阪急千里線北千里駅 徒歩約12分〕	S39 1964 (58㎡)	22,900円 程度	34,000円 程度	浴槽について(必ずP9.P61.62をご覧ください)
	2人以上	3515-08-0501-43 千里青山台 08棟0501号室	3 寝室	無	1階	吹田市青山台2丁目 〔阪急千里線北千里駅 徒歩約12分〕	S39 1964 (60㎡)	44,900円 程度	70,900円 程度	
	2人以上	3515-09-0304-43 千里青山台 09棟0304号室	3 寝室	有	2階 エレベータ 停止 半階段あり	吹田市青山台2丁目 〔阪急千里線北千里駅 徒歩約12分〕	S39 1964 (59㎡)	21,700円 程度	32,300円 程度	リース浴槽設置住戸(バックイン型)(必ずP9.P61.62をご覧ください)
	2人以上	3515-11-0207-43 千里青山台 11棟0207号室	3 寝室	無	4階 エレベータ 停止 半階段あり	吹田市青山台2丁目 〔阪急千里線北千里駅 徒歩約12分〕	S39 1964 (58㎡)	42,500円 程度	58,100円 程度	
	2人以上	3515-12-0103-43 千里青山台 12棟0103号室	3 寝室	有	2階 エレベータ 停止 半階段あり	吹田市青山台2丁目 〔阪急千里線北千里駅 徒歩約12分〕	S39 1964 (59㎡)	21,100円 程度	31,500円 程度	浴槽について(必ずP9.P61.62をご覧ください)
	2人以上	3515-09-0304-43 千里青山台 09棟0304号室	3 寝室	有	2階 エレベータ 停止 半階段あり	吹田市青山台2丁目 〔阪急千里線北千里駅 徒歩約12分〕	S39 1964 (59㎡)	41,500円 程度	58,500円 程度	
	2人以上	3515-11-0207-43 千里青山台 11棟0207号室	3 寝室	無	4階 エレベータ 停止 半階段あり	吹田市青山台2丁目 〔阪急千里線北千里駅 徒歩約12分〕	S39 1964 (58㎡)	23,300円 程度	34,600円 程度	
市	2人以上	3515-12-0103-43 千里青山台 12棟0103号室	3 寝室	有	2階 エレベータ 停止 半階段あり	吹田市青山台2丁目 〔阪急千里線北千里駅 徒歩約12分〕	S39 1964 (59㎡)	45,700円 程度	72,800円 程度	
	2人以上	3515-11-0207-43 千里青山台 11棟0207号室	3 寝室	無	4階 エレベータ 停止 半階段あり	吹田市青山台2丁目 〔阪急千里線北千里駅 徒歩約12分〕	S39 1964 (58㎡)	22,200円 程度	33,100円 程度	浴槽について(必ずP9.P61.62をご覧ください)
	2人以上	3515-12-0103-43 千里青山台 12棟0103号室	3 寝室	有	2階 エレベータ 停止 半階段あり	吹田市青山台2丁目 〔阪急千里線北千里駅 徒歩約12分〕	S39 1964 (59㎡)	43,600円 程度	66,900円 程度	
	2人以上	3515-12-0103-43 千里青山台 12棟0103号室	3 寝室	有	2階 エレベータ 停止 半階段あり	吹田市青山台2丁目 〔阪急千里線北千里駅 徒歩約12分〕	S39 1964 (59㎡)	23,200円 程度	34,500円 程度	
市	2人以上	3518-85-0101-43 千里高野台 85棟0101号室	3 寝室	無	1階	吹田市高野台4丁目 〔阪急千里線南千里駅 徒歩約15分〕	H01 1989 (60㎡)	27,600円 程度	41,100円 程度	リース浴槽設置住戸(バックイン型)(必ずP9.P61.62をご覧ください)
	1人以上	3526-01-0206-43 吹田桃山台 01棟0206号室	2 寝室	有	2階 エレベータ 停止	吹田市桃山台1丁目 〔北大阪急行桃山台駅 徒歩約11分〕	R04 2022 (49㎡)	54,200円 程度	82,600円 程度	
	1人以上	3526-01-0206-43 吹田桃山台 01棟0206号室	2 寝室	有	2階 エレベータ 停止	吹田市桃山台1丁目 〔北大阪急行桃山台駅 徒歩約11分〕	R04 2022 (49㎡)	28,400円 程度	42,200円 程度	
	1人以上	3526-03-0804-43 吹田桃山台 03棟0804号室	2 寝室	有	8階 エレベータ 停止	吹田市桃山台1丁目 〔北大阪急行桃山台駅 徒歩約11分〕	R04 2022 (49㎡)	55,700円 程度	93,100円 程度	
市	1人以上	3526-03-0804-43 吹田桃山台 03棟0804号室	2 寝室	有	8階 エレベータ 停止	吹田市桃山台1丁目 〔北大阪急行桃山台駅 徒歩約11分〕	R04 2022 (49㎡)	28,400円 程度	42,200円 程度	
	1人以上	3526-03-0804-43 吹田桃山台 03棟0804号室	2 寝室	有	8階 エレベータ 停止	吹田市桃山台1丁目 〔北大阪急行桃山台駅 徒歩約11分〕	R04 2022 (49㎡)	55,700円 程度	98,200円 程度	

福祉世帯向け



# 福祉世帯向けあき家募集住宅一覧表

お問合せ先の所在地・電話番号については、  
1～2ページをご参照ください。

<div> <div>B</div> <div>問合先 株式会社東急コミュニティー 大阪府営住宅高槻管理センター</div> </div>										
市区町名	入居人数	申込区分 住宅名 棟・号室	寝室数	浴槽	階層 エレベータ	所在地 〔交通機関〕	完成年度 (面積)	家賃額(円)		備 考
								区分1 区分6	区分4 近傍同種家賃(参考)	
高槻市	1人以上	3708-15-0403-43 高槻芝生 15棟0403号室	2 寝室	無	4階 エレベータ なし	高槻市芝生町2丁目 〔阪急京都線富田駅→市バス 阪急富田駅→芝生住宅〕	H05 1993 (50㎡)	21,500円 程度 42,200円 程度	32,000円 程度 70,900円 程度	リース浴槽設置住戸 (バックイン型)(必ず P9,P61,62をご 覧ください)
	2人以上	3716-03-0105-43 高槻沢良木 03棟0105号室	3 寝室	無	1階	高槻市沢良木町 〔阪急京都線高槻市駅 徒歩 約10分〕	S63 1988 (61㎡)	25,100円 程度 49,400円 程度	37,500円 程度 74,800円 程度	浴槽について(必ず P9,P61,62をご 覧ください)
	2人以上	3717-03-0406-43 高槻栄町 03棟0406号室	3 寝室	無	4階 エレベータ なし	高槻市栄町1丁目 〔阪急京都線富田駅 徒歩約 15分〕	S62 1987 (60㎡)	23,600円 程度 46,300円 程度	35,100円 程度 72,600円 程度	リース浴槽設置住戸 (バックイン型)(必ず P9,P61,62をご 覧ください)
	1人専用	3719-29-0503-43 高槻天川 29棟0503号室	1 寝室	有	5階 エレベータ 停止	高槻市天川町 〔阪急京都線高槻市駅 徒歩 約16分〕	H12 2000 (42㎡)	19,600円 程度 38,500円 程度	29,200円 程度 81,200円 程度	
	1人以上	3721-02-0811-43 高槻深沢 02棟0811号室	2 寝室	有	8階 エレベータ 停止	高槻市深沢町2丁目 〔阪急京都線高槻市駅→市バ ス阪急高槻駅→深沢住宅〕	H15 2003 (52㎡)	23,400円 程度 45,900円 程度	34,800円 程度 71,500円 程度	
	1人以上	3721-02-1012-43 高槻深沢 02棟1012号室	2 寝室	有	10階 エレベータ 停止	高槻市深沢町2丁目 〔阪急京都線高槻市駅→市バ ス阪急高槻駅→深沢住宅〕	H15 2003 (52㎡)	23,400円 程度 45,900円 程度	34,800円 程度 71,500円 程度	
	2人以上	3721-04-0404-43 高槻深沢 04棟0404号室	3 寝室	有	4階 エレベータ 停止	高槻市深沢町2丁目 〔阪急京都線高槻市駅→市バ ス阪急高槻駅→深沢住宅〕	H23 2011 (62㎡)	28,800円 程度 56,600円 程度	42,900円 程度 76,300円 程度	
	1人以上	3721-08-0706-43 高槻深沢 08棟0706号室	2 寝室	有	7階 エレベータ 停止	高槻市深沢町2丁目 〔阪急京都線高槻市駅→市バ ス阪急高槻駅→深沢住宅〕	H20 2008 (52㎡)	23,900円 程度 46,900円 程度	35,600円 程度 60,200円 程度	
摂津市	1人以上	5403-01-1007-43 摂津南別府 01棟1007号室	3 寝室	無	10階 エレベータ 停止 半階段あり	摂津市南別府町 〔地下鉄今里筋線井高野駅 徒歩約10分〕	S48 1973 (42㎡)	14,300円 程度 28,100円 程度	21,300円 程度 36,200円 程度	リース浴槽設置住戸 (バックイン型)(必ず P9,P61,62をご 覧ください)
	1人以上	5403-03-0306-43 摂津南別府 03棟0306号室	3 寝室	有	3階 エレベータ 通過	摂津市南別府町 〔地下鉄今里筋線井高野駅 徒歩約10分〕	S48 1973 (42㎡)	14,500円 程度 28,600円 程度	21,700円 程度 38,100円 程度	
	1人以上	5403-03-1102-43 摂津南別府 03棟1102号室	3 寝室	無	11階 エレベータ 通過	摂津市南別府町 〔地下鉄今里筋線井高野駅 徒歩約10分〕	S48 1973 (42㎡)	14,200円 程度 27,900円 程度	21,200円 程度 36,300円 程度	浴槽について(必ず P9,P61,62をご 覧ください)
	1人以上	5404-02-0306-43 摂津味生 02棟0306号室	2 寝室	無	3階 エレベータ なし	摂津市一津屋1丁目 〔大阪モノレール線南摂津駅 徒歩約15分〕	S52 1977 (51㎡)	17,600円 程度 34,500円 程度	26,200円 程度 58,600円 程度	浴槽について(必ず P9,P61,62をご 覧ください)
	1人以上	5404-02-0404-43 摂津味生 02棟0404号室	2 寝室	無	4階 エレベータ なし	摂津市一津屋1丁目 〔大阪モノレール線南摂津駅 徒歩約15分〕	S52 1977 (51㎡)	17,600円 程度 34,500円 程度	26,200円 程度 58,600円 程度	浴槽について(必ず P9,P61,62をご 覧ください)
三島郡島本町	2人以上	8102-10-0106-43 島本江川 10棟0106号室	3 寝室	無	1階	三島郡島本町江川1丁目 〔阪急京都線水無瀬駅 徒歩 約12分〕	S62 1987 (60㎡)	23,900円 程度 47,000円 程度	35,700円 程度 77,000円 程度	浴槽について(必ず P9,P61,62をご 覧ください)
	2人以上	8102-22-0102-43 島本江川 22棟0102号室	3 寝室	無	1階	三島郡島本町江川1丁目 〔阪急京都線水無瀬駅 徒歩 約12分〕	S60 1985 (60㎡)	22,900円 程度 44,900円 程度	34,100円 程度 57,700円 程度	リース浴槽設置住戸 (バックイン型)(必ず P9,P61,62をご 覧ください)、EV設置予定(必 ずP62をご覧ください)

# 福祉世帯向けあき家募集住宅一覧表

お問合せ先の所在地・電話番号については、1～2ページをご参照ください。

C 問合先 株式会社東急コミュニティー 大阪府営住宅守口管理センター										
市区町名	入居人数	申込区分 住宅名 棟・号室	寝室数	浴槽	階層 エレベータ	所在地 〔交通機関〕	完成年度 (面積)	家賃額(円)		備 考
								区分1 区分6	区分4 近傍同種家賃(参考)	
守口市	1人以上	3909-01-0602-43 守口錦通 01棟0602号室	3 寝室	有	6階 エレベータ 通過	守口市寺方錦通4丁目 〔京阪本線守口市駅→京阪バス 京阪守口市駅→東郷通〕	S49 1974 (51㎡)	23,500円 程度	35,000円 程度	
	1人以上	3909-03-0404-43 守口錦通 03棟0404号室	3 寝室	無	4階 エレベータ 停止	守口市寺方錦通4丁目 〔京阪本線守口市駅→京阪バス 京阪守口市駅→東郷通〕	S49 1974 (51㎡)	23,200円 程度	34,500円 程度	リース浴槽設置住戸 (バックイン型)(必ず P9,P61.62を ご 覧 下さい)
	1人以上	3909-04-0204-43 守口錦通 04棟0204号室	3 寝室	有	2階 エレベータ 通過	守口市寺方錦通4丁目 〔京阪本線守口市駅→京阪バス 京阪守口市駅→東郷通〕	S49 1974 (51㎡)	23,500円 程度	35,000円 程度	
	1人以上	3909-05-0102-43 守口錦通 05棟0102号室	3 寝室	無	1階	守口市寺方錦通4丁目 〔京阪本線守口市駅→京阪バス 京阪守口市駅→東郷通〕	S49 1974 (51㎡)	23,200円 程度	34,500円 程度	リース浴槽設置住戸 (バックイン型)(必ず P9,P61.62を ご 覧 下さい)
	2人以上	3910-05-0202-43 守口淀江 05棟0202号室	3 寝室	無	2階 エレベータ 停止 半階段あり	守口市淀江町 〔地下鉄谷町線守口市駅→京阪 バス地下鉄守口→八雲小学校 前〕	S58 1983 (57㎡)	27,100円 程度	40,300円 程度	浴槽について(必ず P9,P61.62を ご 覧 ください)
	2人以上	3910-05-0501-43 守口淀江 05棟0501号室	3 寝室	有	5階 エレベータ 停止 半階段あり	守口市淀江町 〔地下鉄谷町線守口市駅→京阪 バス地下鉄守口→八雲小学校 前〕	S58 1983 (57㎡)	27,400円 程度	40,900円 程度	バランス釜タイプ(必ず P9,P61.62を ご 覧 ください)
	2人以上	3911-03-0306-43 守口金田南 03棟0306号室	3 寝室	有	3階 エレベータ なし	守口市金田町2丁目 〔地下鉄谷町線大日駅→京阪 バス地下鉄大日南口→佐太二 番〕	S59 1984 (57㎡)	26,800円 程度	39,900円 程度	バランス釜タイプ(必ず P9,P61.62を ご 覧 ください)
	2人以上	3911-07-0104-43 守口金田南 07棟0104号室	3 寝室	無	1階	守口市金田町2丁目 〔地下鉄谷町線大日駅→京阪 バス地下鉄大日南口→佐太二 番〕	S61 1986 (57㎡)	27,400円 程度	40,800円 程度	浴槽について(必ず P9,P61.62を ご 覧 ください)
	2人以上	3911-07-0503-43 守口金田南 07棟0503号室	3 寝室	無	5階 エレベータ なし	守口市金田町2丁目 〔地下鉄谷町線大日駅→京阪 バス地下鉄大日南口→佐太二 番〕	S61 1986 (57㎡)	26,700円 程度	39,800円 程度	浴槽について(必ず P9,P61.62を ご 覧 ください)
	2人以上	3912-04-0502-43 守口藤田 04棟0502号室	3 寝室	無	5階 エレベータ なし	守口市藤田町5丁目 〔京阪本線大和田駅 徒歩約 15分〕	S61 1986 (60㎡)	27,900円 程度	41,600円 程度	浴槽について(必ず P9,P61.62を ご 覧 ください)
	2人以上	3913-03-0404-43 守口八雲北 03棟0404号室	3 寝室	有	4階 エレベータ なし	守口市八雲北町2丁目 〔地下鉄谷町線守口市駅→京阪 バス地下鉄守口→八番〕	S60 1985 (57㎡)	27,200円 程度	40,600円 程度	バランス釜タイプ(必ず P9,P61.62を ご 覧 ください)
	2人以上	3913-08-0403-43 守口八雲北 08棟0403号室	3 寝室	有	4階 エレベータ なし	守口市八雲北町2丁目 〔地下鉄谷町線守口市駅→京阪 バス地下鉄守口→八番〕	S63 1988 (57㎡)	27,200円 程度	40,600円 程度	バランス釜タイプ(必ず P9,P61.62を ご 覧 ください)
	2人以上	3913-09-0503-43 守口八雲北 09棟0503号室	3 寝室	無	5階 エレベータ なし	守口市八雲北町2丁目 〔地下鉄谷町線守口市駅→京阪 バス地下鉄守口→八番〕	S62 1987 (57㎡)	27,000円 程度	40,200円 程度	浴槽について(必ず P9,P61.62を ご 覧 ください)
	2人以上	3914-01-0304-43 守口金田北 01棟0304号室	3 寝室	無	3階 エレベータ なし	守口市金田町3丁目 〔京阪本線寝屋川市駅→京阪 バス寝屋川市駅→黒原〕	S63 1988 (57㎡)	27,000円 程度	40,200円 程度	浴槽について(必ず P9,P61.62を ご 覧 ください)
	2人以上	3914-05-0503-43 守口金田北 05棟0503号室	3 寝室	無	5階 エレベータ なし	守口市金田町3丁目 〔京阪本線寝屋川市駅→京阪 バス寝屋川市駅→黒原〕	S61 1986 (57㎡)	27,100円 程度	40,400円 程度	浴槽について(必ず P9,P61.62を ご 覧 ください)
	2人以上	3914-08-0403-43 守口金田北 08棟0403号室	3 寝室	有	4階 エレベータ なし	守口市金田町3丁目 〔京阪本線寝屋川市駅→京阪 バス寝屋川市駅→黒原〕	S63 1988 (57㎡)	27,800円 程度	41,400円 程度	
								54,600円 程度	71,600円 程度	



# 福祉世帯向けあき家募集住宅一覧表

お問合せ先の所在地・電話番号については、1～2ページをご参照ください。

<div> <div>C</div> <div>問合先 株式会社東急コミュニティー 大阪府営住宅守口管理センター</div> </div>										
市区町名	入居人数	申込区分 住宅名 棟・号室	寝室数	浴槽	階層 エレベータ	所在地 〔交通機関〕	完成年度 (面積)	家賃額(円)		備 考
								区分1 区分6	区分4 近隣同種家賃(参考)	
枚方市	2人以上	4009-07-0206-43 村野 07棟0206号室	3 寝室	無	3階 エレベータ 停止 半階段あり	枚方市村野南町 〔京阪交野線郡津駅 徒歩約6分〕	S43 1968 (60㎡)	20,200円 程度	30,100円 程度	リース浴槽設置住戸 (バックイン型) (必ず P9.P61.62を ご 覧 下さい)
	2人以上	4009-29-0201-43 村野 29棟0201号室	3 寝室	無	1階	枚方市村野南町 〔京阪交野線郡津駅 徒歩約6分〕	S44 1969 (56㎡)	19,700円 程度	29,400円 程度	浴槽について(必ず P9.P61.62を ご 覧 ください)
	2人以上	4010-04-0401-43 枚方田ノ口 04棟0401号室	3 寝室	無	1階	枚方市交北3丁目 〔京阪本線枚方市駅→京阪バ ス枚方市駅→田ノ口団地〕	S44 1969 (62㎡)	20,700円 程度	30,900円 程度	浴槽について(必ず P9.P61.62を ご 覧 ください)
	2人以上	4010-05-0308-43 枚方田ノ口 05棟0308号室	3 寝室	無	4階 エレベータ なし	枚方市交北3丁目 〔京阪本線枚方市駅→京阪バ ス枚方市駅→田ノ口団地〕	S44 1969 (62㎡)	20,000円 程度	29,800円 程度	浴槽について(必ず P9.P61.62を ご 覧 ください)
	1人以上	4010-08-0507-43 枚方田ノ口 08棟0507号室	3 寝室	無	4階 エレベータ なし	枚方市交北3丁目 〔京阪本線枚方市駅→京阪バ ス枚方市駅→田ノ口団地〕	S49 1974 (51㎡)	15,600円 程度	23,300円 程度	リース浴槽設置住戸 (バックイン型) (必ず P9.P61.62を ご 覧 下さい)
	1人以上	4010-09-0309-43 枚方田ノ口 09棟0309号室	3 寝室	無	5階 エレベータ なし	枚方市交北3丁目 〔京阪本線枚方市駅→京阪バ ス枚方市駅→田ノ口団地〕	S49 1974 (51㎡)	15,600円 程度	23,300円 程度	浴槽について(必ず P9.P61.62を ご 覧 ください)
	2人以上	4010-10-0202-43 枚方田ノ口 10棟0202号室	2 寝室	無	1階	枚方市交北3丁目 〔京阪本線枚方市駅→京阪バ ス枚方市駅→田ノ口団地〕	S43 1968 (56㎡)	17,400円 程度	25,900円 程度	リース浴槽設置住戸 (バックイン型) (必ず P9.P61.62を ご 覧 下さい)
	1人以上	4010-10-0401-43 枚方田ノ口 10棟0401号室	3 寝室	無	1階	枚方市交北3丁目 〔京阪本線枚方市駅→京阪バ ス枚方市駅→田ノ口団地〕	S49 1974 (51㎡)	15,800円 程度	23,500円 程度	浴槽について(必ず P9.P61.62を ご 覧 ください)
	1人以上	4010-10-0408-43 枚方田ノ口 10棟0408号室	3 寝室	無	4階 エレベータ なし	枚方市交北3丁目 〔京阪本線枚方市駅→京阪バ ス枚方市駅→田ノ口団地〕	S49 1974 (51㎡)	15,600円 程度	23,300円 程度	リース浴槽設置住戸 (バックイン型) (必ず P9.P61.62を ご 覧 下さい)
	1人以上	4010-10-0606-43 枚方田ノ口 10棟0606号室	3 寝室	無	3階 エレベータ なし	枚方市交北3丁目 〔京阪本線枚方市駅→京阪バ ス枚方市駅→田ノ口団地〕	S49 1974 (51㎡)	15,600円 程度	23,300円 程度	浴槽について(必ず P9.P61.62を ご 覧 ください)
	2人以上	4010-11-0402-43 枚方田ノ口 11棟0402号室	3 寝室	無	1階	枚方市交北3丁目 〔京阪本線枚方市駅→京阪バ ス枚方市駅→田ノ口団地〕	S43 1968 (64㎡)	20,800円 程度	31,000円 程度	リース浴槽設置住戸 (バックイン型) (必ず P9.P61.62を ご 覧 下さい)
	2人以上	4010-11-0608-43 枚方田ノ口 11棟0608号室	3 寝室	無	4階 エレベータ なし	枚方市交北3丁目 〔京阪本線枚方市駅→京阪バ ス枚方市駅→田ノ口団地〕	S43 1968 (64㎡)	20,600円 程度	30,700円 程度	浴槽について(必ず P9.P61.62を ご 覧 ください)
	2人以上	4010-12-0106-43 枚方田ノ口 12棟0106号室	3 寝室	無	3階 エレベータ なし	枚方市交北3丁目 〔京阪本線枚方市駅→京阪バ ス枚方市駅→田ノ口団地〕	S43 1968 (64㎡)	20,500円 程度	30,600円 程度	浴槽について(必ず P9.P61.62を ご 覧 ください)
	2人以上	4010-12-0210-43 枚方田ノ口 12棟0210号室	3 寝室	無	5階 エレベータ なし	枚方市交北3丁目 〔京阪本線枚方市駅→京阪バ ス枚方市駅→田ノ口団地〕	S43 1968 (64㎡)	20,500円 程度	30,600円 程度	リース浴槽設置住戸 (バックイン型) (必ず P9.P61.62を ご 覧 下さい)
	2人以上	4010-12-0409-43 枚方田ノ口 12棟0409号室	3 寝室	無	5階 エレベータ なし	枚方市交北3丁目 〔京阪本線枚方市駅→京阪バ ス枚方市駅→田ノ口団地〕	S43 1968 (64㎡)	20,500円 程度	30,600円 程度	浴槽について(必ず P9.P61.62を ご 覧 ください)
	2人以上	4010-14-0102-43 枚方田ノ口 14棟0102号室	3 寝室	無	1階	枚方市交北3丁目 〔京阪本線枚方市駅→京阪バ ス枚方市駅→田ノ口団地〕	S43 1968 (64㎡)	20,800円 程度	30,900円 程度	浴槽について(必ず P9.P61.62を ご 覧 ください)

福祉世帯向け

# 福祉世帯向けあき家募集住宅一覧表

お問合せ先の所在地・電話番号については、1～2ページをご参照ください。

<div> <div>C</div> <div>問合先 株式会社東急コミュニティー 大阪府営住宅守口管理センター</div> </div>										
市区町名	入居人数	申込区分 住宅名 棟・号室	寝室数	浴槽	階層 エレベータ	所在地 〔交通機関〕	完成年度 (面積)	家賃額(円)		備 考
								区分1 区分6	区分4 近隣同種家賃(参考)	
枚方市	2人以上	4010-14-0109-43 枚方田ノ口 14棟0109号室	3 寝室	無	5階 エレベータ なし	枚方市交北3丁目 〔京阪本線枚方市駅→京阪バス枚方市駅→田ノ口団地〕	S43 1968 (64㎡)	20,500円 程度	30,600円 程度	浴槽について(必ずP9.P61.62をご確認ください)
	2人以上	4010-14-0308-43 枚方田ノ口 14棟0308号室	3 寝室	無	4階 エレベータ なし	枚方市交北3丁目 〔京阪本線枚方市駅→京阪バス枚方市駅→田ノ口団地〕	S43 1968 (66㎡)	21,100円 程度	31,500円 程度	浴槽について(必ずP9.P61.62をご確認ください)
	2人以上	4010-14-0506-43 枚方田ノ口 14棟0506号室	2 寝室	無	3階 エレベータ なし	枚方市交北3丁目 〔京阪本線枚方市駅→京阪バス枚方市駅→田ノ口団地〕	S43 1968 (56㎡)	17,100円 程度	25,500円 程度	リース浴槽設置住戸(バックイン型)(必ずP9.P61.62をご確認ください)
	2人以上	4010-16-0209-43 枚方田ノ口 16棟0209号室	3 寝室	無	5階 エレベータ なし	枚方市交北3丁目 〔京阪本線枚方市駅→京阪バス枚方市駅→田ノ口団地〕	S43 1968 (64㎡)	20,600円 程度	30,700円 程度	浴槽について(必ずP9.P61.62をご確認ください)
	2人以上	4010-16-0310-43 枚方田ノ口 16棟0310号室	3 寝室	無	5階 エレベータ なし	枚方市交北3丁目 〔京阪本線枚方市駅→京阪バス枚方市駅→田ノ口団地〕	S43 1968 (66㎡)	21,200円 程度	31,600円 程度	浴槽について(必ずP9.P61.62をご確認ください)
	2人以上	4010-16-0510-43 枚方田ノ口 16棟0510号室	3 寝室	無	5階 エレベータ なし	枚方市交北3丁目 〔京阪本線枚方市駅→京阪バス枚方市駅→田ノ口団地〕	S43 1968 (64㎡)	20,600円 程度	30,700円 程度	浴槽について(必ずP9.P61.62をご確認ください)
	2人以上	4010-17-0209-43 枚方田ノ口 17棟0209号室	2 寝室	無	5階 エレベータ なし	枚方市交北3丁目 〔京阪本線枚方市駅→京阪バス枚方市駅→田ノ口団地〕	S43 1968 (56㎡)	17,200円 程度	25,600円 程度	リース浴槽設置住戸(バックイン型)(必ずP9.P61.62をご確認ください)
	2人以上	4010-17-0305-43 枚方田ノ口 17棟0305号室	2 寝室	無	3階 エレベータ なし	枚方市交北3丁目 〔京阪本線枚方市駅→京阪バス枚方市駅→田ノ口団地〕	S43 1968 (56㎡)	17,200円 程度	25,600円 程度	浴槽について(必ずP9.P61.62をご確認ください)
	1人以上	4010-18-0110-43 枚方田ノ口 18棟0110号室	3 寝室	無	5階 エレベータ なし	枚方市交北3丁目 〔京阪本線枚方市駅→京阪バス枚方市駅→田ノ口団地〕	S49 1974 (51㎡)	15,600円 程度	23,300円 程度	浴槽について(必ずP9.P61.62をご確認ください)
	2人以上	4010-21-0310-43 枚方田ノ口 21棟0310号室	3 寝室	無	5階 エレベータ なし	枚方市交北3丁目 〔京阪本線枚方市駅→京阪バス枚方市駅→田ノ口団地〕	S44 1969 (60㎡)	19,600円 程度	29,200円 程度	浴槽について(必ずP9.P61.62をご確認ください)
	2人以上	4010-22-0208-43 枚方田ノ口 22棟0208号室	3 寝室	無	4階 エレベータ なし	枚方市交北3丁目 〔京阪本線枚方市駅→京阪バス枚方市駅→田ノ口団地〕	S44 1969 (60㎡)	19,400円 程度	28,900円 程度	浴槽について(必ずP9.P61.62をご確認ください)
	2人以上	4010-22-0305-43 枚方田ノ口 22棟0305号室	3 寝室	無	3階 エレベータ なし	枚方市交北3丁目 〔京阪本線枚方市駅→京阪バス枚方市駅→田ノ口団地〕	S44 1969 (60㎡)	19,400円 程度	28,900円 程度	浴槽について(必ずP9.P61.62をご確認ください)
	1人以上	4010-23-0203-43 枚方田ノ口 23棟0203号室	2 寝室	無	2階 エレベータ 停止 半階段あり	枚方市交北3丁目 〔京阪本線枚方市駅→京阪バス枚方市駅→田ノ口団地〕	S44 1969 (51㎡)	16,600円 程度	24,700円 程度	リース浴槽設置住戸(バックイン型)(必ずP9.P61.62をご確認ください)
	2人以上	4010-25-0206-43 枚方田ノ口 25棟0206号室	3 寝室	無	3階 エレベータ なし	枚方市交北3丁目 〔京阪本線枚方市駅→京阪バス枚方市駅→田ノ口団地〕	S44 1969 (60㎡)	19,400円 程度	28,900円 程度	浴槽について(必ずP9.P61.62をご確認ください)
市	2人以上	4010-25-0209-43 枚方田ノ口 25棟0209号室	3 寝室	無	5階 エレベータ なし	枚方市交北3丁目 〔京阪本線枚方市駅→京阪バス枚方市駅→田ノ口団地〕	S44 1969 (60㎡)	19,400円 程度	28,900円 程度	浴槽について(必ずP9.P61.62をご確認ください)
	2人以上	4010-26-0208-43 枚方田ノ口 26棟0208号室	3 寝室	無	4階 エレベータ なし	枚方市交北3丁目 〔京阪本線枚方市駅→京阪バス枚方市駅→田ノ口団地〕	S43 1968 (60㎡)	19,200円 程度	28,600円 程度	リース浴槽設置住戸(バックイン型)(必ずP9.P61.62をご確認ください)

福祉世帯向け



# 福祉世帯向けあき家募集住宅一覧表

お問合せ先の所在地・電話番号については、1～2ページをご参照ください。

<div> <div>C</div> <div>問合先 株式会社東急コミュニティー 大阪府営住宅守口管理センター</div> </div>										
市区町名	入居人数	申込区分 住宅名 棟・号室	寝室数	浴槽	階層 エレベータ	所在地 〔交通機関〕	完成年度 (面積)	家賃額(円)		備 考
								区分1 区分6	区分4 近隣同種家賃(参考)	
枚方市	2人以上	4010-28-0205-43 枚方田ノ口 28棟0205号室	3 寝室	無	3階 エレベータ なし	枚方市交北3丁目 〔京阪本線枚方市駅→京阪バス枚方市駅→田ノ口団地〕	S43 1968 (60㎡)	19,200円 程度 37,700円 程度	28,600円 程度 54,600円 程度	浴槽について(必ずP9.P61.62をご確認ください)
	2人以上	4010-28-0207-43 枚方田ノ口 28棟0207号室	3 寝室	無	4階 エレベータ なし	枚方市交北3丁目 〔京阪本線枚方市駅→京阪バス枚方市駅→田ノ口団地〕	S43 1968 (60㎡)	19,200円 程度 37,700円 程度	28,600円 程度 54,600円 程度	リース浴槽設置住戸(バックイン型)(必ずP9.P61.62をご確認ください)
	1人以上	4011-01-0502-43 枚方招提 01棟0502号室	3 寝室	無	5階 エレベータ なし	枚方市招提南町3丁目 〔京阪本線枚方市駅→京阪バス枚方市駅→招提南町〕	S46 1971 (40㎡)	11,700円 程度 22,900円 程度	17,400円 程度 27,100円 程度	リース浴槽設置住戸(バックイン型)(必ずP9.P61.62をご確認ください)
	2人以上	4011-02-0401-43 枚方招提 02棟0401号室	3 寝室	無	4階 エレベータ なし	枚方市招提南町3丁目 〔京阪本線枚方市駅→京阪バス枚方市駅→招提南町〕	S46 1971 (58㎡)	20,500円 程度 40,300円 程度	30,600円 程度 51,200円 程度	浴槽について(必ずP9.P61.62をご確認ください)
	2人以上	4011-02-0508-43 枚方招提 02棟0508号室	3 寝室	無	5階 エレベータ なし	枚方市招提南町3丁目 〔京阪本線枚方市駅→京阪バス枚方市駅→招提南町〕	S46 1971 (58㎡)	20,500円 程度 40,300円 程度	30,600円 程度 51,200円 程度	リース浴槽設置住戸(バックイン型)(必ずP9.P61.62をご確認ください)
	2人以上	4011-03-0308-43 枚方招提 03棟0308号室	3 寝室	無	3階 エレベータ なし	枚方市招提南町3丁目 〔京阪本線枚方市駅→京阪バス枚方市駅→招提南町〕	S46 1971 (58㎡)	20,500円 程度 40,300円 程度	30,600円 程度 51,200円 程度	浴槽について(必ずP9.P61.62をご確認ください)
	1人以上	4011-05-0503-43 枚方招提 05棟0503号室	3 寝室	無	5階 エレベータ なし	枚方市招提南町3丁目 〔京阪本線枚方市駅→京阪バス枚方市駅→招提南町〕	S46 1971 (40㎡)	11,700円 程度 22,900円 程度	17,400円 程度 27,100円 程度	リース浴槽設置住戸(バックイン型)(必ずP9.P61.62をご確認ください)
	2人以上	4011-06-0110-43 枚方招提 06棟0110号室	3 寝室	無	1階	枚方市招提南町3丁目 〔京阪本線枚方市駅→京阪バス枚方市駅→招提南町〕	S46 1971 (58㎡)	21,100円 程度 41,500円 程度	31,500円 程度 51,700円 程度	浴槽について(必ずP9.P61.62をご確認ください)
	2人以上	4011-06-0408-43 枚方招提 06棟0408号室	3 寝室	無	4階 エレベータ なし	枚方市招提南町3丁目 〔京阪本線枚方市駅→京阪バス枚方市駅→招提南町〕	S46 1971 (58㎡)	20,600円 程度 40,400円 程度	30,600円 程度 50,500円 程度	浴槽について(必ずP9.P61.62をご確認ください)
	2人以上	4011-06-0504-43 枚方招提 06棟0504号室	3 寝室	無	5階 エレベータ なし	枚方市招提南町3丁目 〔京阪本線枚方市駅→京阪バス枚方市駅→招提南町〕	S46 1971 (58㎡)	20,600円 程度 40,400円 程度	30,600円 程度 50,500円 程度	浴槽について(必ずP9.P61.62をご確認ください)
	2人以上	4011-07-0405-43 枚方招提 07棟0405号室	3 寝室	無	4階 エレベータ なし	枚方市招提南町3丁目 〔京阪本線枚方市駅→京阪バス枚方市駅→招提南町〕	S46 1971 (58㎡)	20,600円 程度 40,400円 程度	30,600円 程度 50,500円 程度	浴槽について(必ずP9.P61.62をご確認ください)
	2人以上	4011-07-0511-43 枚方招提 07棟0511号室	3 寝室	無	5階 エレベータ なし	枚方市招提南町3丁目 〔京阪本線枚方市駅→京阪バス枚方市駅→招提南町〕	S46 1971 (58㎡)	20,600円 程度 40,400円 程度	30,600円 程度 50,500円 程度	浴槽について(必ずP9.P61.62をご確認ください)
	2人以上	4011-07-0512-43 枚方招提 07棟0512号室	3 寝室	無	5階 エレベータ なし	枚方市招提南町3丁目 〔京阪本線枚方市駅→京阪バス枚方市駅→招提南町〕	S46 1971 (58㎡)	20,600円 程度 40,400円 程度	30,600円 程度 50,500円 程度	リース浴槽設置住戸(バックイン型)(必ずP9.P61.62をご確認ください)
	3人以上	4011-12-0106-43 枚方招提 12棟0106号室	3L 寝室	無	1階	枚方市招提南町3丁目 〔京阪本線枚方市駅→京阪バス枚方市駅→招提南町〕	S46 1971 (65㎡)	23,500円 程度 46,100円 程度	35,000円 程度 57,300円 程度	浴槽について(必ずP9.P61.62をご確認ください)
市	1人以上	4011-13-0501-43 枚方招提 13棟0501号室	3 寝室	無	5階 エレベータ なし	枚方市招提南町3丁目 〔京阪本線枚方市駅→京阪バス枚方市駅→招提南町〕	S46 1971 (46㎡)	13,500円 程度 26,500円 程度	20,100円 程度 30,200円 程度	浴槽について(必ずP9.P61.62をご確認ください)
	1人以上	4011-15-0401-43 枚方招提 15棟0401号室	3 寝室	無	4階 エレベータ なし	枚方市招提南町3丁目 〔京阪本線枚方市駅→京阪バス枚方市駅→招提南町〕	S46 1971 (46㎡)	13,500円 程度 26,500円 程度	20,100円 程度 30,200円 程度	浴槽について(必ずP9.P61.62をご確認ください)

福祉世帯向け

# 福祉世帯向けあき家募集住宅一覧表

お問合せ先の所在地・電話番号については、  
1～2ページをご参照ください。

<div> <div>C</div> <div>問合先 株式会社東急コミュニティー 大阪府営住宅守口管理センター</div> </div>										
市区町名	入居人数	申込区分 住宅名 棟・号室	寝室数	浴槽	階層 エレベータ	所在地 〔交通機関〕	完成年度 (面積)	家賃額(円)		備 考
								区分1 区分6	区分4 近隣同種家賃(参考)	
枚方市	1人以上	4011-15-0405-43 枚方招提 15棟0405号室	3 寝室	無	4階 エレベータ なし	枚方市招提南町3丁目 〔京阪本線枚方市駅→京阪バス枚方市駅→招提南町〕	S46 1971 (46㎡)	13,500円 程度 26,500円 程度	20,100円 程度 30,200円 程度	リース浴槽設置住戸 (バックイン型)(必ず P9.P61.62を ご 覧 下さい)
	1人以上	4011-15-0501-43 枚方招提 15棟0501号室	3 寝室	無	5階 エレベータ なし	枚方市招提南町3丁目 〔京阪本線枚方市駅→京阪バス枚方市駅→招提南町〕	S46 1971 (46㎡)	13,500円 程度 26,500円 程度	20,100円 程度 30,200円 程度	リース浴槽設置住戸 (バックイン型)(必ず P9.P61.62を ご 覧 下さい)
	1人以上	4011-16-0306-43 枚方招提 16棟0306号室	2 寝室	無	3階 エレベータ なし	枚方市招提南町3丁目 〔京阪本線枚方市駅→京阪バス枚方市駅→招提南町〕	S46 1971 (39㎡)	11,300円 程度 22,200円 程度	16,800円 程度 25,900円 程度	浴槽について(必ず P9.P61.62を ご 覧 ください)
	1人以上	4011-20-0207-43 枚方招提 20棟0207号室	3 寝室	無	2階 エレベータ なし	枚方市招提南町3丁目 〔京阪本線枚方市駅→京阪バス枚方市駅→招提南町〕	S47 1972 (40㎡)	12,000円 程度 23,600円 程度	17,900円 程度 28,100円 程度	浴槽について(必ず P9.P61.62を ご 覧 ください)
	1人以上	4011-20-0301-43 枚方招提 20棟0301号室	3 寝室	無	3階 エレベータ なし	枚方市招提南町3丁目 〔京阪本線枚方市駅→京阪バス枚方市駅→招提南町〕	S47 1972 (40㎡)	11,900円 程度 23,300円 程度	17,700円 程度 28,100円 程度	リース浴槽設置住戸 (バックイン型)(必ず P9.P61.62を ご 覧 下さい)
	1人以上	4011-20-0307-43 枚方招提 20棟0307号室	3 寝室	無	3階 エレベータ なし	枚方市招提南町3丁目 〔京阪本線枚方市駅→京阪バス枚方市駅→招提南町〕	S47 1972 (40㎡)	11,900円 程度 23,300円 程度	17,700円 程度 28,100円 程度	リース浴槽設置住戸 (バックイン型)(必ず P9.P61.62を ご 覧 下さい)
	1人以上	4011-21-0403-43 枚方招提 21棟0403号室	3 寝室	無	4階 エレベータ なし	枚方市招提南町3丁目 〔京阪本線枚方市駅→京阪バス枚方市駅→招提南町〕	S47 1972 (40㎡)	11,900円 程度 23,300円 程度	17,700円 程度 28,100円 程度	浴槽について(必ず P9.P61.62を ご 覧 ください)
	2人以上	4011-23-0105-43 枚方招提 23棟0105号室	3 寝室	無	1階	枚方市招提南町3丁目 〔京阪本線枚方市駅→京阪バス枚方市駅→招提南町〕	S47 1972 (58㎡)	21,400円 程度 42,000円 程度	31,800円 程度 56,800円 程度	浴槽について(必ず P9.P61.62を ご 覧 ください)
	1人以上	4011-24-0102-43 枚方招提 24棟0102号室	3 寝室	無	1階	枚方市招提南町3丁目 〔京阪本線枚方市駅→京阪バス枚方市駅→招提南町〕	S47 1972 (40㎡)	12,000円 程度 23,600円 程度	17,900円 程度 28,100円 程度	浴槽について(必ず P9.P61.62を ご 覧 ください)
	1人以上	4013-04-0802-43 枚方招提第2 04棟0802号室	3 寝室	無	8階 エレベータ 通過	枚方市招提大谷3丁目 〔JR学研都市線長尾駅→京阪バス長尾駅→招提大谷〕	S50 1975 (51㎡)	15,900円 程度 31,300円 程度	23,700円 程度 53,300円 程度	浴槽について(必ず P9.P61.62を ご 覧 ください)
市	1人以上	4013-05-0602-43 枚方招提第2 05棟0602号室	3 寝室	有	6階 エレベータ 通過	枚方市招提大谷3丁目 〔JR学研都市線長尾駅→京阪バス長尾駅→招提大谷〕	S50 1975 (51㎡)	16,800円 程度 32,900円 程度	25,000円 程度 61,000円 程度	
	1人以上	4013-05-0701-43 枚方招提第2 05棟0701号室	3 寝室	無	7階 エレベータ 停止	枚方市招提大谷3丁目 〔JR学研都市線長尾駅→京阪バス長尾駅→招提大谷〕	S50 1975 (51㎡)	16,400円 程度 32,300円 程度	24,500円 程度 58,700円 程度	浴槽について(必ず P9.P61.62を ご 覧 ください)
	1人以上	4014-01-0203-43 枚方津田第2 01棟0203号室	2 寝室	無	2階 エレベータ なし	枚方市大峰南町 〔JR学研都市線津田駅→京阪バス津田駅→西野村〕	S49 1974 (51㎡)	16,500円 程度 32,500円 程度	24,600円 程度 46,000円 程度	リース浴槽設置住戸 (バックイン型)(必ず P9.P61.62を ご 覧 下さい)
	1人以上	4014-02-0204-43 枚方津田第2 02棟0204号室	2 寝室	有	2階 エレベータ なし	枚方市大峰南町 〔JR学研都市線津田駅→京阪バス津田駅→西野村〕	S49 1974 (51㎡)	16,900円 程度 33,200円 程度	25,200円 程度 48,300円 程度	
	1人以上	4014-03-0504-43 枚方津田第2 03棟0504号室	2 寝室	有	5階 エレベータ 停止 半階段あり	枚方市大峰南町 〔JR学研都市線津田駅→京阪バス津田駅→西野村〕	S49 1974 (51㎡)	17,700円 程度 34,800円 程度	26,400円 程度 58,200円 程度	
	1人以上	4014-04-0205-43 枚方津田第2 04棟0205号室	2 寝室	有	2階 エレベータ 停止 半階段あり	枚方市大峰南町 〔JR学研都市線津田駅→京阪バス津田駅→西野村〕	S49 1974 (51㎡)	17,500円 程度 34,300円 程度	26,000円 程度 54,200円 程度	
	1人以上									

# 福祉世帯向けあき家募集住宅一覧表

お問合せ先の所在地・電話番号については、1～2ページをご参照ください。

<div> <div>C</div> <div>問合先 株式会社東急コミュニティー 大阪府営住宅守口管理センター</div> </div>										
市区町名	入居人数	申込区分 住宅名 棟・号室	寝室数	浴槽	階層 エレベータ	所在地 〔交通機関〕	完成年度 (面積)	家賃額(円)		備 考
								区分1 区分6	区分4 近隣同種家賃(参考)	
枚方市	1人以上	4014-06-0105-43 枚方津田第2 06棟0105号室	2 寝室	無	1階	枚方市大峰南町 〔JR学研都市線津田駅→京阪バス津田駅→西野村〕	S49 1974 (51㎡)	17,100円 程度	25,500円 程度	浴槽について(必ずP9.P61.62をご覧ください)
								33,600円 程度	51,900円 程度	
寝屋川市	1人以上	4508-01-0402-43 寝屋川三井 01棟0402号室	2 寝室	無	4階 エレベータ 停止 半階段あり	寝屋川市三井が丘3丁目 〔京阪本線香里園駅→京阪バス京阪香里園→三井〕	S46 1971 (37㎡)	12,400円 程度	18,500円 程度	浴槽について(必ずP9.P61.62をご覧ください)
	1人以上	4508-01-0506-43 寝屋川三井 01棟0506号室	2 寝室	無	5階 エレベータ 停止 半階段あり	寝屋川市三井が丘3丁目 〔京阪本線香里園駅→京阪バス京阪香里園→三井〕	S46 1971 (37㎡)	12,100円 程度	18,100円 程度	浴槽について(必ずP9.P61.62をご覧ください)
	1人以上	4508-03-0502-43 寝屋川三井 03棟0502号室	2 寝室	無	5階 エレベータ なし	寝屋川市三井が丘3丁目 〔京阪本線香里園駅→京阪バス京阪香里園→三井〕	S46 1971 (37㎡)	11,600円 程度	17,200円 程度	浴槽について(必ずP9.P61.62をご覧ください)
	2人以上	4508-04-0101-43 寝屋川三井 04棟0101号室	3 寝室	有	1階	寝屋川市三井が丘3丁目 〔京阪本線香里園駅→京阪バス京阪香里園→三井〕	S46 1971 (56㎡)	23,000円 程度	34,200円 程度	
	1人以上	4508-08-0403-43 寝屋川三井 08棟0403号室	3 寝室	有	4階 エレベータ 停止 半階段あり	寝屋川市三井が丘3丁目 〔京阪本線香里園駅→京阪バス京阪香里園→三井〕	S45 1970 (45㎡)	15,500円 程度	23,200円 程度	
	1人以上	4508-10-0106-43 寝屋川三井 10棟0106号室	3 寝室	有	1階	寝屋川市三井が丘3丁目 〔京阪本線香里園駅→京阪バス京阪香里園→三井〕	S45 1970 (45㎡)	15,800円 程度	23,600円 程度	
	1人以上	4508-10-0202-43 寝屋川三井 10棟0202号室	3 寝室	無	2階 エレベータ 停止 半階段あり	寝屋川市三井が丘3丁目 〔京阪本線香里園駅→京阪バス京阪香里園→三井〕	S45 1970 (45㎡)	15,400円 程度	23,000円 程度	浴槽について(必ずP9.P61.62をご覧ください)
	2人以上	4508-11-0502-43 寝屋川三井 11棟0502号室	3 寝室	無	5階 エレベータ 停止 半階段あり	寝屋川市三井が丘3丁目 〔京阪本線香里園駅→京阪バス京阪香里園→三井〕	S45 1970 (58㎡)	22,900円 程度	34,100円 程度	浴槽について(必ずP9.P61.62をご覧ください)
	1人以上	4508-12-0202-43 寝屋川三井 12棟0202号室	2 寝室	無	2階 エレベータ 停止 半階段あり	寝屋川市三井が丘3丁目 〔京阪本線香里園駅→京阪バス京阪香里園→三井〕	S45 1970 (39㎡)	13,200円 程度	19,700円 程度	浴槽について(必ずP9.P61.62をご覧ください)
	1人以上	4508-12-0503-43 寝屋川三井 12棟0503号室	2 寝室	無	5階 エレベータ 停止 半階段あり	寝屋川市三井が丘3丁目 〔京阪本線香里園駅→京阪バス京阪香里園→三井〕	S45 1970 (39㎡)	12,900円 程度	19,200円 程度	浴槽について(必ずP9.P61.62をご覧ください)
川口市	1人以上	4508-14-0404-43 寝屋川三井 14棟0404号室	2 寝室	無	4階 エレベータ 停止 半階段あり	寝屋川市三井が丘3丁目 〔京阪本線香里園駅→京阪バス京阪香里園→三井〕	S45 1970 (39㎡)	12,900円 程度	19,200円 程度	浴槽について(必ずP9.P61.62をご覧ください)
	2人以上	4508-15-0406-43 寝屋川三井 15棟0406号室	3 寝室	無	4階 エレベータ 停止 半階段あり	寝屋川市三井が丘3丁目 〔京阪本線香里園駅→京阪バス京阪香里園→三井〕	S45 1970 (58㎡)	22,800円 程度	34,000円 程度	浴槽について(必ずP9.P61.62をご覧ください)
	1人以上	4509-01-0503-43 寝屋川秦 01棟0503号室	2 寝室	有	5階 エレベータ なし	寝屋川市三井が丘2丁目 〔京阪本線寝屋川市駅→京阪バス寝屋川市駅→三井秦団地〕	S46 1971 (37㎡)	12,100円 程度	18,000円 程度	
	1人以上	4509-02-0401-43 寝屋川秦 02棟0401号室	2 寝室	無	4階 エレベータ なし	寝屋川市三井が丘2丁目 〔京阪本線寝屋川市駅→京阪バス寝屋川市駅→三井秦団地〕	S46 1971 (37㎡)	11,700円 程度	17,400円 程度	浴槽について(必ずP9.P61.62をご覧ください)
	1人以上	4509-02-0505-43 寝屋川秦 02棟0505号室	2 寝室	無	5階 エレベータ 停止 半階段あり	寝屋川市三井が丘2丁目 〔京阪本線寝屋川市駅→京阪バス寝屋川市駅→三井秦団地〕	S46 1971 (37㎡)	12,900円 程度	19,200円 程度	浴槽について(必ずP9.P61.62をご覧ください)
								23,800円 程度	32,400円 程度	
								23,000円 程度	29,800円 程度	
								25,300円 程度	38,600円 程度	

福祉世帯向け

# 福祉世帯向けあき家募集住宅一覧表

お問合せ先の所在地・電話番号については、1～2ページをご参照ください。

C 問合先 株式会社東急コミュニティー 大阪府営住宅守口管理センター										
市区町名	入居人数	申込区分 住 宅 名 棟・号室	寝室数	浴槽	階層 エレベータ	所 在 地 〔交通機関〕	完成年度 (面積)	家賃額(円)		備 考
								区分1 区分6	区分4 近傍同種家賃(参考)	
寝	1人以上	4509-05-0301-43 寝屋川秦 05棟0301号室	2 寝室	無	3階 エレベータ 停止	寝屋川市三井が丘2丁目 〔京阪本線寝屋川市駅→京阪バス寝屋川市駅→三井秦団地〕	S46 1971 (43㎡)	14,500円 程度	21,700円 程度	浴槽について(必ずP9,P61,62をご覧ください)
	1人以上	4509-08-0305-43 寝屋川秦 08棟0305号室	3 寝室	有	3階 エレベータ 停止 半階段あり	寝屋川市三井が丘2丁目 〔京阪本線寝屋川市駅→京阪バス寝屋川市駅→三井秦団地〕	S46 1971 (45㎡)	15,800円 程度	23,600円 程度	
	1人以上	4509-12-0406-43 寝屋川秦 12棟0406号室	2 寝室	有	4階 エレベータ なし	寝屋川市三井が丘2丁目 〔京阪本線寝屋川市駅→京阪バス寝屋川市駅→三井秦団地〕	S46 1971 (39㎡)	12,500円 程度	18,600円 程度	
	1人以上	4509-16-0311-43 寝屋川秦 16棟0311号室	3 寝室	無	3階 エレベータ 停止 半階段あり	寝屋川市三井が丘2丁目 〔京阪本線寝屋川市駅→京阪バス寝屋川市駅→三井秦団地〕	S46 1971 (45㎡)	15,400円 程度	23,000円 程度	浴槽について(必ずP9,P61,62をご覧ください)
	1人以上	4509-18-0201-43 寝屋川秦 18棟0201号室	2 寝室	有	2階 エレベータ 停止 半階段あり	寝屋川市三井が丘2丁目 〔京阪本線寝屋川市駅→京阪バス寝屋川市駅→三井秦団地〕	S46 1971 (37㎡)	13,500円 程度	20,100円 程度	
	1人以上	4509-22-0203-43 寝屋川秦 22棟0203号室	2 寝室	無	2階 エレベータ 停止 半階段あり	寝屋川市三井が丘2丁目 〔京阪本線寝屋川市駅→京阪バス寝屋川市駅→三井秦団地〕	S46 1971 (37㎡)	12,700円 程度	18,900円 程度	浴槽について(必ずP9,P61,62をご覧ください)
屋	1人以上	4509-22-0505-43 寝屋川秦 22棟0505号室	2 寝室	無	5階 エレベータ 停止 半階段あり	寝屋川市三井が丘2丁目 〔京阪本線寝屋川市駅→京阪バス寝屋川市駅→三井秦団地〕	S46 1971 (37㎡)	12,700円 程度	18,900円 程度	浴槽について(必ずP9,P61,62をご覧ください)
	1人以上	4509-22-0507-43 寝屋川秦 22棟0507号室	2 寝室	無	5階 エレベータ 停止 半階段あり	寝屋川市三井が丘2丁目 〔京阪本線寝屋川市駅→京阪バス寝屋川市駅→三井秦団地〕	S46 1971 (37㎡)	12,700円 程度	18,900円 程度	浴槽について(必ずP9,P61,62をご覧ください)
川	2人以上	4511-03-0103-43 寝屋川点野 03棟0103号室	3 寝室	無	1階	寝屋川市点野6丁目 〔京阪本線寝屋川市駅→京阪バス寝屋川市駅→点野団地〕	S49 1974 (57㎡)	23,200円 程度	34,600円 程度	浴槽について(必ずP9,P61,62をご覧ください)
	2人以上	4511-03-0204-43 寝屋川点野 03棟0204号室	3 寝室	有	2階 エレベータ 停止 半階段あり	寝屋川市点野6丁目 〔京阪本線寝屋川市駅→京阪バス寝屋川市駅→点野団地〕	S49 1974 (57㎡)	23,600円 程度	35,100円 程度	
市	1人以上	4511-04-0303-43 寝屋川点野 04棟0303号室	2 寝室	無	3階 エレベータ 停止 半階段あり	寝屋川市点野6丁目 〔京阪本線寝屋川市駅→京阪バス寝屋川市駅→点野団地〕	S49 1974 (39㎡)	14,000円 程度	20,900円 程度	リース浴槽設置住戸(バックイン型)(必ずP9,P61,62をご覧ください)
	2人以上	4511-05-0408-43 寝屋川点野 05棟0408号室	3 寝室	無	4階 エレベータ 停止 半階段あり	寝屋川市点野6丁目 〔京阪本線寝屋川市駅→京阪バス寝屋川市駅→点野団地〕	S49 1974 (58㎡)	23,100円 程度	34,400円 程度	浴槽について(必ずP9,P61,62をご覧ください)
	1人以上	4511-06-0304-43 寝屋川点野 06棟0304号室	2 寝室	無	3階 エレベータ 停止 半階段あり	寝屋川市点野6丁目 〔京阪本線寝屋川市駅→京阪バス寝屋川市駅→点野団地〕	S49 1974 (41㎡)	14,300円 程度	21,300円 程度	浴槽について(必ずP9,P61,62をご覧ください)
	2人以上	4511-07-0104-43 寝屋川点野 07棟0104号室	3 寝室	無	1階	寝屋川市点野6丁目 〔京阪本線寝屋川市駅→京阪バス寝屋川市駅→点野団地〕	S49 1974 (58㎡)	23,100円 程度	34,400円 程度	浴槽について(必ずP9,P61,62をご覧ください)
	1人以上	4511-08-0406-43 寝屋川点野 08棟0406号室	2 寝室	無	4階 エレベータ 停止 半階段あり	寝屋川市点野6丁目 〔京阪本線寝屋川市駅→京阪バス寝屋川市駅→点野団地〕	S49 1974 (41㎡)	14,000円 程度	20,800円 程度	浴槽について(必ずP9,P61,62をご覧ください)
	2人以上	4511-09-0207-43 寝屋川点野 09棟0207号室	3 寝室	無	2階 エレベータ 停止 半階段あり	寝屋川市点野6丁目 〔京阪本線寝屋川市駅→京阪バス寝屋川市駅→点野団地〕	S49 1974 (58㎡)	23,000円 程度	34,300円 程度	リース浴槽設置住戸(バックイン型)(必ずP9,P61,62をご覧ください)

# 福祉世帯向けあき家募集住宅一覧表

お問合せ先の所在地・電話番号については、1～2ページをご参照ください。

<div> <div>C</div> <div>問合先 株式会社東急コミュニティー 大阪府営住宅守口管理センター</div> </div>										
市区町名	入居人数	申込区分 住宅名 棟・号室	寝室数	浴槽	階層 エレベータ	所在地 〔交通機関〕	完成年度 (面積)	家賃額(円)		備 考
								区分1 区分6	区分4 近隣同種家賃(参考)	
寝	2人以上	4511-09-0403-43 寝屋川点野 09棟0403号室	3 寝室	無	4階 エレベータ 停止 半階段あり	寝屋川市点野6丁目 〔京阪本線寝屋川市駅→京阪バス寝屋川市駅→点野団地〕	S49 1974 (58㎡)	23,000円 程度 45,300円 程度	34,300円 程度 71,000円 程度	浴槽について(必ずP9.P61.62を ご覧ください)
	2人以上	4511-09-0407-43 寝屋川点野 09棟0407号室	3 寝室	無	4階 エレベータ 停止 半階段あり	寝屋川市点野6丁目 〔京阪本線寝屋川市駅→京阪バス寝屋川市駅→点野団地〕	S49 1974 (58㎡)	23,000円 程度 45,300円 程度	34,300円 程度 71,000円 程度	リース浴槽設置住戸 (バックイン型)(必ず P9.P61.62を ご覧ください)
	2人以上	4511-11-0207-43 寝屋川点野 11棟0207号室	3 寝室	無	2階 エレベータ 停止 半階段あり	寝屋川市点野6丁目 〔京阪本線寝屋川市駅→京阪バス寝屋川市駅→点野団地〕	S49 1974 (58㎡)	23,100円 程度 45,400円 程度	34,400円 程度 71,100円 程度	浴槽について(必ず P9.P61.62を ご覧ください)
	1人以上	4511-12-0105-43 寝屋川点野 12棟0105号室	2 寝室	無	1階	寝屋川市点野6丁目 〔京阪本線寝屋川市駅→京阪バス寝屋川市駅→点野団地〕	S49 1974 (41㎡)	14,300円 程度 28,200円 程度	21,400円 程度 43,100円 程度	リース浴槽設置住戸 (バックイン型)(必ず P9.P61.62を ご覧ください)
	1人以上	4512-01-0301-43 寝屋川仁和寺 01棟0301号室	2 寝室	無	3階 エレベータ なし	寝屋川市仁和寺町6丁目 〔京阪本線寝屋川市駅→京阪バス寝屋川市駅→仁和寺団地 口〕	S49 1974 (43㎡)	13,800円 程度 27,200円 程度	20,600円 程度 28,900円 程度	浴槽について(必ずP9. P61.62を ご覧ください)、EV工事中(必ずP62 をご覧ください)、駐車場の 新規契約を一部停止中
	2人以上	4512-02-0103-43 寝屋川仁和寺 02棟0103号室	3 寝室	無	1階	寝屋川市仁和寺町6丁目 〔京阪本線寝屋川市駅→京阪バス寝屋川市駅→仁和寺団地 口〕	S49 1974 (61㎡)	24,500円 程度 48,100円 程度	36,500円 程度 57,800円 程度	リース浴槽設置住戸(バック イン型)(必ずP9.P61.62を ご覧ください)、EV工事中(必ず P62を ご覧ください)、駐車場の 新規契約を一部停止中
屋	2人以上	4512-03-0502-43 寝屋川仁和寺 03棟0502号室	3 寝室	無	5階 エレベータ なし	寝屋川市仁和寺町6丁目 〔京阪本線寝屋川市駅→京阪バス寝屋川市駅→仁和寺団地 口〕	S49 1974 (61㎡)	24,200円 程度 47,500円 程度	36,000円 程度 57,100円 程度	浴槽について(必ずP9. P61.62を ご覧ください)、EV工事中(必ずP62 をご覧ください)、駐車場の 新規契約を一部停止中
	1人以上	4512-08-0103-43 寝屋川仁和寺 08棟0103号室	2 寝室	無	1階	寝屋川市仁和寺町6丁目 〔京阪本線寝屋川市駅→京阪バス寝屋川市駅→仁和寺団地 口〕	S49 1974 (43㎡)	15,000円 程度 29,500円 程度	22,300円 程度 34,300円 程度	リース浴槽設置住戸 (バックイン型)(必ず P9.P61.62を ご覧ください)、駐車場の 新規契約を一部停止中
	1人以上	4512-08-0204-43 寝屋川仁和寺 08棟0204号室	2 寝室	無	2階 エレベータ 停止 半階段あり	寝屋川市仁和寺町6丁目 〔京阪本線寝屋川市駅→京阪バス寝屋川市駅→仁和寺団地 口〕	S49 1974 (43㎡)	14,600円 程度 28,800円 程度	21,800円 程度 33,100円 程度	浴槽について(必ず P9.P61.62を ご覧ください)、駐車場の 新規契約を一部停止 中
	3人以上	4512-14-0101-43 寝屋川仁和寺 14棟0101号室	3L 寝室	無	1階	寝屋川市仁和寺町6丁目 〔京阪本線寝屋川市駅→京阪バス寝屋川市駅→仁和寺団地 口〕	S49 1974 (65㎡)	25,500円 程度 50,200円 程度	38,000円 程度 83,800円 程度	浴槽について(必ず P9.P61.62を ご覧ください)、駐車場の 新規契約を一部停止 中
	2人以上	4514-02-0203-43 寝屋川寝屋 02棟0203号室	3 寝室	無	2階 エレベータ 停止 半階段あり	寝屋川市寝屋新町 〔JR学研都市線星田駅 徒歩 約16分〕	S52 1977 (56㎡)	20,100円 程度 39,500円 程度	30,000円 程度 58,300円 程度	浴槽について(必ず P9.P61.62を ご覧ください)
	2人以上	4514-03-0403-43 寝屋川寝屋 03棟0403号室	3 寝室	無	4階 エレベータ なし	寝屋川市寝屋新町 〔JR学研都市線星田駅 徒歩 約16分〕	S52 1977 (56㎡)	19,100円 程度 37,500円 程度	28,400円 程度 52,400円 程度	浴槽について(必ず P9.P61.62を ご覧ください)
市	2人以上	4514-04-0301-43 寝屋川寝屋 04棟0301号室	3 寝室	無	3階 エレベータ なし	寝屋川市寝屋新町 〔JR学研都市線星田駅 徒歩 約16分〕	S52 1977 (56㎡)	19,100円 程度 37,500円 程度	28,400円 程度 52,400円 程度	浴槽について(必ず P9.P61.62を ご覧ください)
	2人以上	4514-05-0304-43 寝屋川寝屋 05棟0304号室	3 寝室	無	3階 エレベータ なし	寝屋川市寝屋新町 〔JR学研都市線星田駅 徒歩 約16分〕	S52 1977 (56㎡)	19,100円 程度 37,600円 程度	28,500円 程度 53,100円 程度	リース浴槽設置住戸 (バックイン型)(必ず P9.P61.62を ご覧ください)
	2人以上	4515-03-0601-43 寝屋川河北 03棟0601号室	3 寝室	無	6階 エレベータ 通過	寝屋川市河北西町 〔京阪本線大和田駅→京阪バス 京阪大和田駅→猪鼻橋〕	S55 1980 (55㎡)	20,200円 程度 39,600円 程度	30,100円 程度 62,200円 程度	浴槽について(必ず P9.P61.62を ご覧ください)
	2人以上	4515-04-0803-43 寝屋川河北 04棟0803号室	3 寝室	無	8階 エレベータ 通過	寝屋川市河北西町 〔京阪本線大和田駅→京阪バス 京阪大和田駅→猪鼻橋〕	S55 1980 (55㎡)	20,100円 程度 39,600円 程度	30,000円 程度 61,700円 程度	浴槽について(必ず P9.P61.62を ご覧ください)

福祉世帯向け

# 福祉世帯向けあき家募集住宅一覧表

お問合せ先の所在地・電話番号については、1～2ページをご参照ください。

<div> <div>C</div> <div>問合先 株式会社東急コミュニティー 大阪府営住宅守口管理センター</div> </div>										
市区町名	入居人数	申込区分 住宅名 棟・号室	寝室数	浴槽	階層 エレベータ	所在地 〔交通機関〕	完成年度 (面積)	家賃額(円)		備 考
								区分1 区分6	区分4 近隣同種家賃(参考)	
寝屋川市	2人以上	4515-05-0301-43 寝屋川河北 05棟0301号室	3 寝室	無	3階 エレベータ 通過	寝屋川市河北西町 〔京阪本線大和田駅→京阪バス 京阪大和田駅→猪鼻橋〕	S55 1980 (55㎡)	20,200円 程度 39,600円 程度	30,100円 程度 62,200円 程度	浴槽について(必ず P9,P61,62を ご 覧 ください)
	2人以上	4515-07-0501-43 寝屋川河北 07棟0501号室	3 寝室	無	5階 エレベータ 通過	寝屋川市河北西町 〔京阪本線大和田駅→京阪バス 京阪大和田駅→猪鼻橋〕	S55 1980 (55㎡)	19,700円 程度 38,700円 程度	29,400円 程度 58,900円 程度	リース浴槽設置住戸 (パックイン型)(必ず P9,P61,62を ご 覧 下さい)
	2人以上	4516-03-0101-43 寝屋川大利 03棟0101号室	3 寝室	無	1階	寝屋川市大利町 〔京阪本線寝屋川市駅 徒歩 約7分〕	S59 1984 (60㎡)	24,100円 程度 47,300円 程度	35,900円 程度 85,400円 程度	浴槽について(必ず P9,P61,62を ご 覧 ください)
	2人以上	4518-01-0104-43 寝屋川成田東 01棟0104号室	3 寝室	有	1階	寝屋川市成田東町 〔京阪本線香里園駅→京阪バス 香里園→香里ヶ丘〕	S60 1985 (63㎡)	25,200円 程度 49,500円 程度	37,500円 程度 94,100円 程度	
	2人以上	4518-02-0102-43 寝屋川成田東 02棟0102号室	3 寝室	有	1階	寝屋川市成田東町 〔京阪本線香里園駅→京阪バス 香里園→香里ヶ丘〕	S60 1985 (61㎡)	24,800円 程度 48,700円 程度	36,900円 程度 97,500円 程度	
四條市	1人以上	5901-02-0505-43 清滝 02棟0505号室	3 寝室	有	5階 エレベータ 停止 半階段あり	四條畷市清滝新町 〔JR学研都市線四條畷駅→近 鉄バス四條畷駅→清滝団地〕	S45 1970 (45㎡)	14,900円 程度 29,200円 程度	22,100円 程度 43,500円 程度	
	1人以上	5901-03-0405-43 清滝 03棟0405号室	2 寝室	無	4階 エレベータ 停止 半階段あり	四條畷市清滝新町 〔JR学研都市線四條畷駅→近 鉄バス四條畷駅→清滝団地〕	S45 1970 (37㎡)	11,800円 程度 23,100円 程度	17,500円 程度 31,600円 程度	浴槽について(必ず P9,P61,62を ご 覧 ください)
	1人以上	5901-04-0103-43 清滝 04棟0103号室	2 寝室	無	1階	四條畷市清滝新町 〔JR学研都市線四條畷駅→近 鉄バス四條畷駅→清滝団地〕	S45 1970 (37㎡)	11,100円 程度 21,800円 程度	16,600円 程度 26,400円 程度	浴槽について(必ず P9,P61,62を ご 覧 ください)
	1人以上	5901-05-0510-43 清滝 05棟0510号室	2 寝室	無	5階 エレベータ 停止 半階段あり	四條畷市清滝新町 〔JR学研都市線四條畷駅→近 鉄バス四條畷駅→清滝団地〕	S45 1970 (37㎡)	11,500円 程度 22,700円 程度	17,200円 程度 31,300円 程度	浴槽について(必ず P9,P61,62を ご 覧 ください)
	2人以上	5901-06-0110-43 清滝 06棟0110号室	3 寝室	無	1階	四條畷市清滝新町 〔JR学研都市線四條畷駅→近 鉄バス四條畷駅→清滝団地〕	S45 1970 (56㎡)	19,900円 程度 39,200円 程度	29,700円 程度 47,800円 程度	浴槽について(必ず P9,P61,62を ご 覧 ください)
	2人以上	5901-06-0112-43 清滝 06棟0112号室	3 寝室	無	1階	四條畷市清滝新町 〔JR学研都市線四條畷駅→近 鉄バス四條畷駅→清滝団地〕	S45 1970 (56㎡)	19,900円 程度 39,200円 程度	29,700円 程度 47,800円 程度	浴槽について(必ず P9,P61,62を ご 覧 ください)
	1人以上	5901-06-0304-43 清滝 06棟0304号室	2 寝室	無	3階 エレベータ なし	四條畷市清滝新町 〔JR学研都市線四條畷駅→近 鉄バス四條畷駅→清滝団地〕	S45 1970 (37㎡)	10,500円 程度 20,700円 程度	15,700円 程度 23,700円 程度	浴槽について(必ず P9,P61,62を ご 覧 ください)
	1人以上	5901-06-0503-43 清滝 06棟0503号室	2 寝室	無	5階 エレベータ なし	四條畷市清滝新町 〔JR学研都市線四條畷駅→近 鉄バス四條畷駅→清滝団地〕	S45 1970 (37㎡)	10,500円 程度 20,700円 程度	15,700円 程度 23,700円 程度	浴槽について(必ず P9,P61,62を ご 覧 ください)
	1人以上	5901-08-0305-43 清滝 08棟0305号室	2 寝室	無	3階 エレベータ 停止 半階段あり	四條畷市清滝新町 〔JR学研都市線四條畷駅→近 鉄バス四條畷駅→清滝団地〕	S45 1970 (37㎡)	11,500円 程度 22,700円 程度	17,200円 程度 31,300円 程度	浴槽について(必ず P9,P61,62を ご 覧 ください)
	1人以上	5901-08-0501-43 清滝 08棟0501号室	2 寝室	無	5階 エレベータ なし	四條畷市清滝新町 〔JR学研都市線四條畷駅→近 鉄バス四條畷駅→清滝団地〕	S45 1970 (37㎡)	10,500円 程度 20,700円 程度	15,700円 程度 23,700円 程度	浴槽について(必ず P9,P61,62を ご 覧 ください)
	1人以上	5901-08-0503-43 清滝 08棟0503号室	2 寝室	無	5階 エレベータ なし	四條畷市清滝新町 〔JR学研都市線四條畷駅→近 鉄バス四條畷駅→清滝団地〕	S45 1970 (37㎡)	10,500円 程度 20,700円 程度	15,700円 程度 23,700円 程度	浴槽について(必ず P9,P61,62を ご 覧 ください)



# 福祉世帯向けあき家募集住宅一覧表

お問合せ先の所在地・電話番号については、1～2ページをご参照ください。

<div> <div>C</div> <div>問合先 株式会社東急コミュニティー 大阪府営住宅守口管理センター</div> </div>										
市区町名	入居人数	申込区分 住宅名 棟・号室	寝室数	浴槽	階層 エレベータ	所在地 〔交通機関〕	完成年度 (面積)	家賃額(円)		備 考
								区分1 区分6	区分4 近隣同種家賃(参考)	
四 條 市	1人以上	5901-08-0504-43 清滝 08棟0504号室	2 寝室	無	5階 エレベータ なし	四條畷市清滝新町 〔JR学研都市線四條畷駅→近鉄バス四條畷駅→清滝団地〕	S45 1970 (37㎡)	10,500円 程度	15,700円 程度	浴槽について(必ずP9.P61.62を ご覧ください)
	1人以上	5901-09-0101-43 清滝 09棟0101号室	2 寝室	無	1階	四條畷市清滝新町 〔JR学研都市線四條畷駅→近鉄バス四條畷駅→清滝団地〕	S45 1970 (37㎡)	10,700円 程度	15,900円 程度	浴槽について(必ずP9.P61.62を ご覧ください)
	2人以上	5901-09-0106-43 清滝 09棟0106号室	3 寝室	無	1階	四條畷市清滝新町 〔JR学研都市線四條畷駅→近鉄バス四條畷駅→清滝団地〕	S45 1970 (56㎡)	19,900円 程度	29,700円 程度	浴槽について(必ずP9.P61.62を ご覧ください)
	2人以上	5901-09-0507-43 清滝 09棟0507号室	3 寝室	無	5階 エレベータ なし	四條畷市清滝新町 〔JR学研都市線四條畷駅→近鉄バス四條畷駅→清滝団地〕	S45 1970 (56㎡)	19,700円 程度	29,400円 程度	浴槽について(必ずP9.P61.62を ご覧ください)
	1人以上	5901-12-0302-43 清滝 12棟0302号室	2 寝室	無	3階 エレベータ 停止 半階段あり	四條畷市清滝新町 〔JR学研都市線四條畷駅→近鉄バス四條畷駅→清滝団地〕	S45 1970 (39㎡)	12,000円 程度	17,900円 程度	浴槽について(必ずP9.P61.62を ご覧ください)
	2人以上	5901-16-0307-43 清滝 16棟0307号室	3 寝室	無	3階 エレベータ なし	四條畷市清滝新町 〔JR学研都市線四條畷駅→近鉄バス四條畷駅→清滝団地〕	S45 1970 (58㎡)	20,100円 程度	30,000円 程度	浴槽について(必ずP9.P61.62を ご覧ください)
	2人以上	5901-16-0501-43 清滝 16棟0501号室	3 寝室	無	5階 エレベータ なし	四條畷市清滝新町 〔JR学研都市線四條畷駅→近鉄バス四條畷駅→清滝団地〕	S45 1970 (58㎡)	20,100円 程度	30,000円 程度	浴槽について(必ずP9.P61.62を ご覧ください)
	2人以上	5901-16-0509-43 清滝 16棟0509号室	3 寝室	無	5階 エレベータ なし	四條畷市清滝新町 〔JR学研都市線四條畷駅→近鉄バス四條畷駅→清滝団地〕	S45 1970 (58㎡)	20,100円 程度	30,000円 程度	浴槽について(必ずP9.P61.62を ご覧ください)
	2人以上	5901-17-0306-43 清滝 17棟0306号室	3 寝室	無	3階 エレベータ なし	四條畷市清滝新町 〔JR学研都市線四條畷駅→近鉄バス四條畷駅→清滝団地〕	S45 1970 (58㎡)	20,100円 程度	30,000円 程度	浴槽について(必ずP9.P61.62を ご覧ください)
	1人以上	5901-17-0408-43 清滝 17棟0408号室	2 寝室	無	4階 エレベータ なし	四條畷市清滝新町 〔JR学研都市線四條畷駅→近鉄バス四條畷駅→清滝団地〕	S45 1970 (39㎡)	11,000円 程度	16,400円 程度	浴槽について(必ずP9.P61.62を ご覧ください)
	2人以上	5901-17-0507-43 清滝 17棟0507号室	3 寝室	無	5階 エレベータ なし	四條畷市清滝新町 〔JR学研都市線四條畷駅→近鉄バス四條畷駅→清滝団地〕	S45 1970 (58㎡)	20,100円 程度	30,000円 程度	浴槽について(必ずP9.P61.62を ご覧ください)
交 野 市	2人以上	6003-02-0110-43 交野松塚 02棟0110号室	3 寝室	無	5階 エレベータ 停止 半階段あり	交野市松塚 〔京阪交野線郡津駅 徒歩約6分〕	S43 1968 (64㎡)	22,000円 程度	32,700円 程度	浴槽について(必ずP9.P61.62を ご覧ください)
	2人以上	6003-03-0208-43 交野松塚 03棟0208号室	3 寝室	無	4階 エレベータ なし	交野市松塚 〔京阪交野線郡津駅 徒歩約6分〕	S43 1968 (64㎡)	21,100円 程度	31,400円 程度	リース浴槽設置住戸 (バックイン型)(必ずP9.P61.62を ご覧ください)
	2人以上	6003-05-0101-43 交野松塚 05棟0101号室	2 寝室	無	1階	交野市松塚 〔京阪交野線郡津駅 徒歩約6分〕	S44 1969 (56㎡)	18,200円 程度	27,200円 程度	浴槽について(必ずP9.P61.62を ご覧ください)
	2人以上	6003-06-0107-43 交野松塚 06棟0107号室	3 寝室	無	4階 エレベータ なし	交野市松塚 〔京阪交野線郡津駅 徒歩約6分〕	S44 1969 (64㎡)	21,300円 程度	31,800円 程度	浴槽について(必ずP9.P61.62を ご覧ください)
	1人以上	6004-01-0407-43 交野藤ヶ尾 01棟0407号室	3 寝室	無	4階 エレベータ なし	交野市藤が尾1丁目 〔JR学研都市線星田駅 徒歩約17分〕	S47 1972 (40㎡)	11,900円 程度	17,800円 程度	リース浴槽設置住戸 (バックイン型)(必ずP9.P61.62を ご覧ください)

# 福祉世帯向けあき家募集住宅一覧表

お問合せ先の所在地・電話番号については、  
1～2ページをご参照ください。

<div> <div>C</div> <div>問合先 株式会社東急コミュニティー 大阪府営住宅守口管理センター</div> </div>										
市区町名	入居人数	申込区分 住宅名 棟・号室	寝室数	浴槽	階層 エレベータ	所在地 〔交通機関〕	完成年度 (面積)	家賃額(円)		備 考
								区分1 区分6	区分4 近隣同種家賃(参考)	
交野市	1人以上	6004-04-0313-43 交野藤ケ尾 04棟0313号室	3 寝室	無	3階 エレベータ なし	交野市藤ケ尾1丁目 〔JR学研都市線星田駅 徒歩 約17分〕	S47 1972 (40㎡)	11,900円 程度	17,800円 程度	浴槽について(必ず P9.P61.62を ご 覧 ください)
	3人以上	6004-08-0105-43 交野藤ケ尾 08棟0105号室	3L 寝室	無	1階	交野市藤ケ尾1丁目 〔JR学研都市線星田駅 徒歩 約17分〕	S47 1972 (65㎡)	23,300円 程度	34,700円 程度	リース浴槽設置住戸 (バックイン型)(必ず P9.P61.62を ご 覧 下さい)
	1人以上	6004-12-0503-43 交野藤ケ尾 12棟0503号室	3 寝室	無	5階 エレベータ なし	交野市藤ケ尾1丁目 〔JR学研都市線星田駅 徒歩 約17分〕	S47 1972 (46㎡)	13,800円 程度	20,500円 程度	浴槽について(必ず P9.P61.62を ご 覧 ください)
	1人以上	6004-14-0204-43 交野藤ケ尾 14棟0204号室	3 寝室	無	2階 エレベータ なし	交野市藤ケ尾1丁目 〔JR学研都市線星田駅 徒歩 約17分〕	S47 1972 (46㎡)	13,900円 程度	20,800円 程度	リース浴槽設置住戸 (バックイン型)(必ず P9.P61.62を ご 覧 下さい)
	1人以上	6004-14-0406-43 交野藤ケ尾 14棟0406号室	3 寝室	無	4階 エレベータ なし	交野市藤ケ尾1丁目 〔JR学研都市線星田駅 徒歩 約17分〕	S47 1972 (46㎡)	13,800円 程度	20,500円 程度	浴槽について(必ず P9.P61.62を ご 覧 ください)

<div> <div>D</div> <div>問合先 株式会社穴吹ハウジングサービス 大阪府営住宅布施管理センター</div> </div>										
市区町名	入居人数	申込区分 住宅名 棟・号室	寝室数	浴槽	階層 エレベータ	所在地 〔交通機関〕	完成年度 (面積)	家賃額(円)		備 考
								区分1 区分6	区分4 近隣同種家賃(参考)	
大東市	2人以上	4806-03-0104-43 大東朋来 03棟0104号室	3 寝室	無	1階	大東市朋来2丁目 〔JR学研都市線住道駅→近鉄 バス住道駅前→朋来住宅前〕	S60 1985 (56㎡)	21,900円 程度	32,700円 程度	浴槽について(必ず P9.P61.62を ご 覧 ください)
	1人以上	4806-12-0404-43 大東朋来 12棟0404号室	3 寝室	無	4階 エレベータ 停止 半階段あり	大東市朋来2丁目 〔JR学研都市線住道駅→近鉄 バス住道駅前→朋来住宅前〕	S53 1978 (46㎡)	16,300円 程度	24,300円 程度	浴槽について(必ず P9.P61.62を ご 覧 ください)
	1人以上	4806-12-0505-43 大東朋来 12棟0505号室	3 寝室	無	5階 エレベータ 停止 半階段あり	大東市朋来2丁目 〔JR学研都市線住道駅→近鉄 バス住道駅前→朋来住宅前〕	S53 1978 (46㎡)	16,300円 程度	24,300円 程度	浴槽について(必ず P9.P61.62を ご 覧 ください)
	2人以上	4806-13-0308-43 大東朋来 13棟0308号室	3 寝室	無	3階 エレベータ 停止 半階段あり	大東市朋来2丁目 〔JR学研都市線住道駅→近鉄 バス住道駅前→朋来住宅前〕	S56 1981 (56㎡)	20,900円 程度	31,200円 程度	リース浴槽設置住戸 (バックイン型)(必ず P9.P61.62を ご 覧 下さい)
	1人以上	4806-17-0201-43 大東朋来 17棟0201号室	3 寝室	無	2階 エレベータ 停止 半階段あり	大東市朋来2丁目 〔JR学研都市線住道駅→近鉄 バス住道駅前→朋来住宅前〕	S53 1978 (51㎡)	18,300円 程度	27,200円 程度	リース浴槽設置住戸 (バックイン型)(必ず P9.P61.62を ご 覧 下さい)
	1人以上	4806-20-0204-43 大東朋来 20棟0204号室	3 寝室	無	2階 エレベータ 通過	大東市朋来2丁目 〔JR学研都市線住道駅→近鉄 バス住道駅前→朋来住宅前〕	S54 1979 (51㎡)	17,800円 程度	26,600円 程度	リース浴槽設置住戸 (バックイン型)(必ず P9.P61.62を ご 覧 下さい)
	1人以上	4806-23-1101-43 大東朋来 23棟1101号室	3 寝室	無	11階 エレベータ 通過	大東市朋来2丁目 〔JR学研都市線住道駅→近鉄 バス住道駅前→朋来住宅前〕	S54 1979 (50㎡)	17,300円 程度	25,800円 程度	浴槽について(必ず P9.P61.62を ご 覧 ください)
	1人以上	4806-24-0804-43 大東朋来 24棟0804号室	3 寝室	無	8階 エレベータ 通過	大東市朋来2丁目 〔JR学研都市線住道駅→近鉄 バス住道駅前→朋来住宅前〕	S54 1979 (50㎡)	17,600円 程度	26,300円 程度	リース浴槽設置住戸 (バックイン型)(必ず P9.P61.62を ご 覧 下さい)
	1人以上	4806-25-0803-43 大東朋来 25棟0803号室	3 寝室	無	8階 エレベータ 通過	大東市朋来2丁目 〔JR学研都市線住道駅→近鉄 バス住道駅前→朋来住宅前〕	S50 1975 (50㎡)	16,200円 程度	24,200円 程度	リース浴槽設置住戸 (バックイン型)(必ず P9.P61.62を ご 覧 下さい)

# 福祉世帯向けあき家募集住宅一覧表

お問合せ先の所在地・電話番号については、1～2ページをご参照ください。

<div> <div>D</div> <div>問合先 株式会社穴吹ハウジングサービス 大阪府営住宅布施管理センター</div> </div>										
市区町名	入居人数	申込区分 住宅名 棟・号室	寝室数	浴槽	階層 エレベータ	所在地 〔交通機関〕	完成年度 (面積)	家賃額(円)		備 考
								区分1 区分6	区分4 近隣同種家賃(参考)	
大 東 市	1人以上	4806-29-0202-43 大東朋来 29棟0202号室	3 寝室	無	2階 エレベータ 通過	大東市朋来2丁目 〔JR学研都市線住道駅→近鉄 バス住道駅前→朋来住宅前〕	S50 1975 (50㎡)	16,600円 程度	24,700円 程度	リース浴槽設置住戸 (バックイン型) (必ず P9.P61.62を ご 覧 下さい)
	1人以上	4806-29-0404-43 大東朋来 29棟0404号室	3 寝室	無	4階 エレベータ 停止	大東市朋来2丁目 〔JR学研都市線住道駅→近鉄 バス住道駅前→朋来住宅前〕	S50 1975 (50㎡)	16,200円 程度	24,200円 程度	浴槽について(必ず P9.P61.62を ご 覧 ください)
	2人以上	4806-32-0104-43 大東朋来 32棟0104号室	3 寝室	無	1階	大東市朋来1丁目 〔JR学研都市線住道駅→近鉄 バス住道駅前→朋来住宅前〕	S60 1985 (61㎡)	23,200円 程度	34,500円 程度	浴槽について(必ず P9.P61.62を ご 覧 ください)
	2人以上	4806-32-0105-43 大東朋来 32棟0105号室	3 寝室	無	1階	大東市朋来1丁目 〔JR学研都市線住道駅→近鉄 バス住道駅前→朋来住宅前〕	S60 1985 (61㎡)	23,400円 程度	34,900円 程度	浴槽について(必ず P9.P61.62を ご 覧 ください)
	2人以上	4806-33-0806-43 大東朋来 33棟0806号室	3 寝室	無	8階 エレベータ 通過	大東市朋来1丁目 〔JR学研都市線住道駅→近鉄 バス住道駅前→朋来住宅前〕	S61 1986 (61㎡)	23,500円 程度	35,000円 程度	浴槽について(必ず P9.P61.62を ご 覧 ください)
	2人以上	4806-40-0406-43 大東朋来 40棟0406号室	3 寝室	無	4階 エレベータ 停止	大東市朋来1丁目 〔JR学研都市線住道駅→近鉄 バス住道駅前→朋来住宅前〕	H02 1990 (60㎡)	24,900円 程度	37,100円 程度	リース浴槽設置住戸 (バックイン型) (必ず P9.P61.62を ご 覧 下さい)
	1人以上	4806-42-0105-43 大東朋来 42棟0105号室	2 寝室	無	1階	大東市朋来1丁目 〔JR学研都市線住道駅→近鉄 バス住道駅前→朋来住宅前〕	H02 1990 (50㎡)	20,500円 程度	30,500円 程度	リース浴槽設置住戸 (バックイン型) (必ず P9.P61.62を ご 覧 下さい)
	2人以上	4806-43-0105-43 大東朋来 43棟0105号室	3 寝室	無	1階	大東市朋来1丁目 〔JR学研都市線住道駅→近鉄 バス住道駅前→朋来住宅前〕	H02 1990 (60㎡)	24,400円 程度	36,300円 程度	浴槽について(必ず P9.P61.62を ご 覧 ください)
	2人以上	4806-43-0503-43 大東朋来 43棟0503号室	3 寝室	無	5階 エレベータ なし	大東市朋来1丁目 〔JR学研都市線住道駅→近鉄 バス住道駅前→朋来住宅前〕	H02 1990 (60㎡)	24,100円 程度	35,900円 程度	リース浴槽設置住戸 (バックイン型) (必ず P9.P61.62を ご 覧 下さい)
大 阪 市	1人以上	5711-07-0506-43 東鴻池 07棟0506号室	2 寝室	無	5階 エレベータ 停止 半階段あり	東大阪市東鴻池町1丁目 〔JR学研都市線鴻池新田駅 徒歩約18分〕	S50 1975 (43㎡)	18,900円 程度	28,200円 程度	浴槽について(必ず P9.P61.62を ご 覧 ください)
	2人以上	5712-03-0602-43 東鴻池第2 03棟0602号室	3 寝室	無	6階 エレベータ 通過	東大阪市東鴻池町2丁目 〔JR学研都市線住道駅→近鉄 バス住道駅前→加納〕	S53 1978 (55㎡)	24,800円 程度	36,900円 程度	浴槽について(必ず P9.P61.62を ご 覧 ください)
	2人以上	5712-04-0106-43 東鴻池第2 04棟0106号室	3 寝室	無	1階	東大阪市東鴻池町2丁目 〔JR学研都市線住道駅→近鉄 バス住道駅前→加納〕	S53 1978 (55㎡)	24,800円 程度	36,900円 程度	浴槽について(必ず P9.P61.62を ご 覧 ください)
	2人以上	5712-04-0603-43 東鴻池第2 04棟0603号室	3 寝室	無	6階 エレベータ 通過	東大阪市東鴻池町2丁目 〔JR学研都市線住道駅→近鉄 バス住道駅前→加納〕	S53 1978 (55㎡)	24,400円 程度	36,400円 程度	浴槽について(必ず P9.P61.62を ご 覧 ください)
	2人以上	5713-05-0405-43 東大阪加納 05棟0405号室	3 寝室	有	4階 エレベータ なし	東大阪市加納3丁目 〔近鉄けいはんな線吉田駅 徒歩約24分〕	S58 1983 (61㎡)	27,800円 程度	41,400円 程度	
	2人以上	5713-13-0303-43 東大阪加納 13棟0303号室	3 寝室	無	3階 エレベータ なし	東大阪市加納3丁目 〔近鉄けいはんな線吉田駅 徒歩約24分〕	S59 1984 (61㎡)	27,900円 程度	41,500円 程度	浴槽について(必ず P9.P61.62を ご 覧 ください)
	2人以上	5713-13-0503-43 東大阪加納 13棟0503号室	3 寝室	無	5階 エレベータ なし	東大阪市加納3丁目 〔近鉄けいはんな線吉田駅 徒歩約24分〕	S59 1984 (61㎡)	27,500円 程度	40,900円 程度	リース浴槽設置住戸 (バックイン型) (必ず P9.P61.62を ご 覧 下さい)

# 福祉世帯向けあき家募集住宅一覧表

お問合せ先の所在地・電話番号については、  
1～2ページをご参照ください。

<div> <div>D</div> <div>問合先 株式会社穴吹ハウジングサービス 大阪府営住宅布施管理センター</div> </div>										
市区町名	入居人数	申込区分 住宅名 棟・号室	寝室数	浴槽	階層 エレベータ	所在地 〔交通機関〕	完成年度 (面積)	家賃額(円)		備 考
								区分1 区分6	区分4 近隣同種家賃(参考)	
東 大 阪 市	2人以上	5713-14-0505-43 東大阪加納 14棟0505号室	3 寝室	無	5階 エレベータ 停止	東大阪市加納3丁目 〔近鉄けいはんな線吉田駅 徒歩約24分〕	S59 1984 (61㎡)	28,000円 程度	41,700円 程度	リース浴槽設置住戸 (バックイン型)(必ず P9.P61.62をご 覧 下さい)
	2人以上	5714-06-0102-43 東大阪稲田 06棟0102号室	3 寝室	有	1階	東大阪市稲田新町2丁目 〔JR学研都市線徳庵駅 徒歩 約7分〕	H01 1989 (61㎡)	29,600円 程度	44,100円 程度	
	2人以上	5714-06-0105-43 東大阪稲田 06棟0105号室	3 寝室	有	1階	東大阪市稲田新町2丁目 〔JR学研都市線徳庵駅 徒歩 約7分〕	H01 1989 (61㎡)	29,600円 程度	44,100円 程度	
	2人以上	5714-10-0506-43 東大阪稲田 10棟0506号室	3 寝室	無	5階 エレベータ 停止	東大阪市稲田新町2丁目 〔JR学研都市線徳庵駅 徒歩 約7分〕	S62 1987 (61㎡)	29,100円 程度	43,300円 程度	浴槽について(必ず P9.P61.62をご 覧 ください)
	2人以上	5714-15-0105-43 東大阪稲田 15棟0105号室	3 寝室	無	1階	東大阪市稲田新町1丁目 〔JR学研都市線徳庵駅 徒歩 約7分〕	H04 1992 (61㎡)	29,600円 程度	44,100円 程度	浴槽について(必ず P9.P61.62をご 覧 ください)
	2人以上	5715-03-0304-43 東大阪鴻池 03棟0304号室	3 寝室	無	3階 エレベータ なし	東大阪市鴻池町1丁目 〔JR学研都市線鴻池新田駅 徒歩約12分〕	H03 1991 (61㎡)	29,200円 程度	43,400円 程度	リース浴槽設置住戸 (バックイン型)(必ず P9.P61.62をご 覧 下さい)
	2人以上	5715-09-0205-43 東大阪鴻池 09棟0205号室	3 寝室	無	2階 エレベータ なし	東大阪市鴻池町1丁目 〔JR学研都市線鴻池新田駅 徒歩約12分〕	H04 1992 (59㎡)	29,200円 程度	43,500円 程度	浴槽について(必ず P9.P61.62をご 覧 ください)
	2人以上	5715-11-0105-43 東大阪鴻池 11棟0105号室	3 寝室	無	1階	東大阪市鴻池町1丁目 〔JR学研都市線鴻池新田駅 徒歩約12分〕	S63 1988 (60㎡)	28,700円 程度	42,700円 程度	浴槽について(必ず P9.P61.62をご 覧 ください)
	1人以上	5715-12-0112-43 東大阪鴻池 12棟0112号室	2 寝室	無	1階	東大阪市鴻池町1丁目 〔JR学研都市線鴻池新田駅 徒歩約12分〕	H06 1994 (52㎡)	25,900円 程度	38,600円 程度	リース浴槽設置住戸 (バックイン型)(必ず P9.P61.62をご 覧 下さい)
	2人以上	5716-07-0104-43 東大阪吉田 07棟0104号室	3 寝室	有	1階	東大阪市島之内1丁目 〔近鉄けいはんな線吉田駅 徒歩約11分〕	H02 1990 (61㎡)	29,700円 程度	44,200円 程度	
	2人以上	5716-17-0102-43 東大阪吉田 17棟0102号室	3 寝室	無	1階	東大阪市島之内1丁目 〔近鉄けいはんな線吉田駅 徒歩約11分〕	H02 1990 (59㎡)	28,500円 程度	42,400円 程度	浴槽について(必ず P9.P61.62をご 覧 ください)
	1人以上	5717-05-0509-43 東大阪春宮 05棟0509号室	2 寝室	有	5階 エレベータ 停止	東大阪市荒北 〔近鉄けいはんな線荒本駅 徒歩約5分〕	H05 1993 (42㎡)	20,800円 程度	30,900円 程度	
市	2人以上	5717-06-0902-43 東大阪春宮 06棟0902号室	3 寝室	有	9階 エレベータ 停止	東大阪市荒北 〔近鉄けいはんな線荒本駅 徒歩約5分〕	H05 1993 (64㎡)	31,600円 程度	47,000円 程度	
	1人以上	5717-07-0203-43 東大阪春宮 07棟0203号室	2 寝室	有	2階 エレベータ 停止	東大阪市荒北 〔近鉄けいはんな線荒本駅 徒歩約5分〕	H05 1993 (43㎡)	21,200円 程度	31,600円 程度	
	1人以上	5717-07-0503-43 東大阪春宮 07棟0503号室	2 寝室	有	5階 エレベータ 停止	東大阪市荒北 〔近鉄けいはんな線荒本駅 徒歩約5分〕	H05 1993 (43㎡)	21,200円 程度	31,600円 程度	
	2人以上	5717-08-0602-43 東大阪春宮 08棟0602号室	3 寝室	有	6階 エレベータ 通過	東大阪市荒北 〔近鉄けいはんな線荒本駅 徒歩約5分〕	H08 1996 (64㎡)	32,000円 程度	47,700円 程度	
								62,900円 程度	151,600円 程度	



# 福祉世帯向けあき家募集住宅一覧表

お問合せ先の所在地・電話番号については、  
1～2ページをご参照ください。

<div> <div>D</div> <div>問合先 株式会社穴吹ハウジングサービス 大阪府営住宅布施管理センター</div> </div>										
市区町名	入居人数	申込区分 住宅名 棟・号室	寝室数	浴槽	階層 エレベータ	所在地 〔交通機関〕	完成年度 (面積)	家賃額(円)		備 考
								区分1	区分4	
								区分6	近傍同種家賃(参考)	
東 大 阪 市	2人以上	5717-09-0602-43 東大阪春宮 09棟0602号室	3 寝室	有	6階 エレベータ 停止	東大阪市荒本北 〔近鉄けいはんな線荒本駅 徒歩約5分〕	H08 1996 (64㎡)	32,000円 程度	47,700円 程度	
	2人以上	5717-10-1506-43 東大阪春宮 10棟1506号室	3 寝室	有	15階 エレベータ 停止	東大阪市荒本北 〔近鉄けいはんな線荒本駅 徒歩約5分〕	H10 1998 (64㎡)	62,900円 程度	142,300円 程度	
	2人以上	5717-10-2502-43 東大阪春宮 10棟2502号室	3 寝室	有	25階 エレベータ 停止	東大阪市荒本北 〔近鉄けいはんな線荒本駅 徒歩約5分〕	H10 1998 (64㎡)	32,600円 程度	48,500円 程度	
	2人以上	5717-10-2502-43 東大阪春宮 10棟2502号室	3 寝室	有	25階 エレベータ 停止	東大阪市荒本北 〔近鉄けいはんな線荒本駅 徒歩約5分〕	H10 1998 (64㎡)	64,000円 程度	173,500円 程度	
	2人以上	5717-10-2502-43 東大阪春宮 10棟2502号室	3 寝室	有	25階 エレベータ 停止	東大阪市荒本北 〔近鉄けいはんな線荒本駅 徒歩約5分〕	H10 1998 (64㎡)	32,400円 程度	48,200円 程度	
	2人以上	5717-10-2502-43 東大阪春宮 10棟2502号室	3 寝室	有	25階 エレベータ 停止	東大阪市荒本北 〔近鉄けいはんな線荒本駅 徒歩約5分〕	H10 1998 (64㎡)	63,600円 程度	173,500円 程度	
	1人以上	5719-04-0510-43 東大阪島之内 04棟0510号室	2 寝室	有	5階 エレベータ 停止	東大阪市島之内2丁目 〔近鉄けいはんな線吉田駅 徒歩約5分〕	H11 1999 (51㎡)	26,200円 程度	39,000円 程度	
	1人以上	5719-04-0510-43 東大阪島之内 04棟0510号室	2 寝室	有	5階 エレベータ 停止	東大阪市島之内2丁目 〔近鉄けいはんな線吉田駅 徒歩約5分〕	H11 1999 (51㎡)	51,500円 程度	91,700円 程度	
	1人専用	5719-10-0406-43 東大阪島之内 10棟0406号室	1 寝室	有	4階 エレベータ 停止	東大阪市島之内2丁目 〔近鉄けいはんな線吉田駅 徒歩約5分〕	H18 2006 (40㎡)	20,900円 程度	31,100円 程度	
	1人専用	5719-10-0406-43 東大阪島之内 10棟0406号室	1 寝室	有	4階 エレベータ 停止	東大阪市島之内2丁目 〔近鉄けいはんな線吉田駅 徒歩約5分〕	H18 2006 (40㎡)	41,000円 程度	57,700円 程度	
阪 市	1人専用	5720-01-0402-43 東大阪玉串 01棟0402号室	1 寝室	有	4階 エレベータ 停止	東大阪市玉串町東1丁目 〔近鉄奈良線河内花園駅 徒 歩約10分〕	H12 2000 (43㎡)	21,800円 程度	32,500円 程度	
	1人専用	5720-01-0402-43 東大阪玉串 01棟0402号室	1 寝室	有	4階 エレベータ 停止	東大阪市玉串町東1丁目 〔近鉄奈良線河内花園駅 徒 歩約10分〕	H12 2000 (43㎡)	42,900円 程度	66,800円 程度	
	1人以上	5721-05-1211-43 東大阪中鴻池 05棟1211号室	2 寝室	有	12階 エレベータ 停止	東大阪市中鴻池町3丁目 〔JR学研都市線鴻池新田駅 徒歩約9分〕	H22 2010 (52㎡)	26,700円 程度	39,800円 程度	
	1人以上	5721-05-1211-43 東大阪中鴻池 05棟1211号室	2 寝室	有	12階 エレベータ 停止	東大阪市中鴻池町3丁目 〔JR学研都市線鴻池新田駅 徒歩約9分〕	H22 2010 (52㎡)	52,400円 程度	73,600円 程度	
	1人以上	5721-06-0406-43 東大阪中鴻池 06棟0406号室	2 寝室	有	4階 エレベータ 停止	東大阪市中鴻池町3丁目 〔JR学研都市線鴻池新田駅 徒歩約9分〕	H22 2010 (52㎡)	26,800円 程度	39,800円 程度	
	1人以上	5721-06-0406-43 東大阪中鴻池 06棟0406号室	2 寝室	有	4階 エレベータ 停止	東大阪市中鴻池町3丁目 〔JR学研都市線鴻池新田駅 徒歩約9分〕	H22 2010 (52㎡)	52,500円 程度	73,200円 程度	
	1人以上	5721-06-1404-43 東大阪中鴻池 06棟1404号室	2 寝室	有	14階 エレベータ 停止	東大阪市中鴻池町3丁目 〔JR学研都市線鴻池新田駅 徒歩約9分〕	H22 2010 (52㎡)	26,800円 程度	39,800円 程度	
市	1人以上	5721-06-1404-43 東大阪中鴻池 06棟1404号室	2 寝室	有	14階 エレベータ 停止	東大阪市中鴻池町3丁目 〔JR学研都市線鴻池新田駅 徒歩約9分〕	H22 2010 (52㎡)	52,500円 程度	73,200円 程度	
	1人以上	5722-01-0404-43 東大阪新上小阪 01棟0404号室	2 寝室	有	4階 エレベータ 停止	東大阪市新上小阪 〔近鉄大阪線長瀬駅 徒歩約 15分〕	H16 2004 (52㎡)	26,300円 程度	39,200円 程度	
	1人以上	5722-01-0404-43 東大阪新上小阪 01棟0404号室	2 寝室	有	4階 エレベータ 停止	東大阪市新上小阪 〔近鉄大阪線長瀬駅 徒歩約 15分〕	H16 2004 (52㎡)	51,700円 程度	80,300円 程度	

福祉世帯向け

<div> <div>E</div> <div>問合先 日本管財株式会社 大阪府営住宅藤井寺管理センター</div> </div>										
市区町名	入居人数	申込区分 住宅名 棟・号室	寝室数	浴槽	階層 エレベータ	所在地 〔交通機関〕	完成年度 (面積)	家賃額(円)		備 考
								区分1	区分4	
								区分6	近傍同種家賃(参考)	
八 尾 市	1人以上	4206-00-0090-43 八尾高砂 03棟0090号室	3 寝室	無	1階	八尾市高砂町5丁目 〔近鉄大阪線河内山本駅→近 鉄バス山本駅前→高砂住宅〕	S40 1965 (53㎡)	16,000円 程度	23,800円 程度	リース浴槽設置住戸 (バックイン型)(必ず P9,P61,62を ご 覧 下さい)
	1人以上	4206-00-0144-43 八尾高砂 04棟0144号室	2 寝室	無	4階 エレベータ なし	八尾市高砂町5丁目 〔近鉄大阪線河内山本駅→近 鉄バス山本駅前→高砂住宅〕	S40 1965 (49㎡)	31,400円 程度	40,100円 程度	
	1人以上	4206-00-0144-43 八尾高砂 04棟0144号室	2 寝室	無	4階 エレベータ なし	八尾市高砂町5丁目 〔近鉄大阪線河内山本駅→近 鉄バス山本駅前→高砂住宅〕	S40 1965 (49㎡)	16,100円 程度	24,000円 程度	リース浴槽設置住戸 (バックイン型)(必ず P9,P61,62を ご 覧 下さい)
	1人以上	4206-00-0255-43 八尾高砂 07棟0255号室	3 寝室	無	5階 エレベータ なし	八尾市高砂町5丁目 〔近鉄大阪線河内山本駅→近 鉄バス山本駅前→高砂住宅〕	S40 1965 (52㎡)	31,700円 程度	42,600円 程度	
	1人以上	4206-00-0255-43 八尾高砂 07棟0255号室	3 寝室	無	5階 エレベータ なし	八尾市高砂町5丁目 〔近鉄大阪線河内山本駅→近 鉄バス山本駅前→高砂住宅〕	S40 1965 (52㎡)	15,300円 程度	22,700円 程度	浴槽について(必ず P9,P61,62を ご 覧 ください)
	1人以上	4206-00-0255-43 八尾高砂 07棟0255号室	3 寝室	無	5階 エレベータ なし	八尾市高砂町5丁目 〔近鉄大阪線河内山本駅→近 鉄バス山本駅前→高砂住宅〕	S40 1965 (52㎡)	30,000円 程度	37,000円 程度	
	1人以上	4206-00-0718-43 八尾高砂 21棟0718号室	3 寝室	無	2階 エレベータ なし	八尾市高砂町5丁目 〔近鉄大阪線河内山本駅→近 鉄バス山本駅前→高砂住宅〕	S41 1966 (52㎡)	16,000円 程度	23,800円 程度	浴槽について(必ず P9,P61,62を ご 覧 ください)
	1人以上	4206-00-0718-43 八尾高砂 21棟0718号室	3 寝室	無	2階 エレベータ なし	八尾市高砂町5丁目 〔近鉄大阪線河内山本駅→近 鉄バス山本駅前→高砂住宅〕	S41 1966 (52㎡)	31,400円 程度	37,600円 程度	

# 福祉世帯向けあき家募集住宅一覧表

お問合せ先の所在地・電話番号については、  
1～2ページをご参照ください。

<div> <div>E</div> <div>問合先 日本管財株式会社 大阪府営住宅藤井寺管理センター</div> </div>										
市区町名	入居人数	申込区分 住宅名 棟・号室	寝室数	浴槽	階層 エレベータ	所在地 〔交通機関〕	完成年度 (面積)	家賃額(円)		備 考
								区分1 区分6	区分4 近隣同種家賃(参考)	
八尾市	1人以上	4206-00-0753-43 八尾高砂 22棟0753号室	3 寝室	無	4階 エレベータ なし	八尾市高砂町5丁目 〔近鉄大阪線河内山本駅→近鉄バス山本駅前→高砂住宅〕	S41 1966 (52㎡)	15,500円 程度	23,100円 程度	浴槽について(必ずP9,P61,62をご覧ください)
	1人以上	4207-01-0103-43 北山本 01棟0103号室	2 寝室	無	1階	八尾市山本町北7丁目 〔近鉄大阪線河内山本駅→近鉄バス山本駅前→北山本〕	S45 1970 (38㎡)	12,600円 程度	18,800円 程度	浴槽について(必ずP9,P61,62をご覧ください)
	1人以上	4207-01-0106-43 北山本 01棟0106号室	2 寝室	無	1階	八尾市山本町北7丁目 〔近鉄大阪線河内山本駅→近鉄バス山本駅前→北山本〕	S45 1970 (38㎡)	12,600円 程度	18,800円 程度	浴槽について(必ずP9,P61,62をご覧ください)
	1人以上	4207-02-0302-43 北山本 02棟0302号室	2 寝室	無	3階 エレベータ 停止 半階段あり	八尾市山本町北7丁目 〔近鉄大阪線河内山本駅→近鉄バス山本駅前→北山本〕	S45 1970 (38㎡)	12,300円 程度	18,400円 程度	浴槽について(必ずP9,P61,62をご覧ください)
	1人以上	4207-03-0303-43 北山本 03棟0303号室	2 寝室	無	3階 エレベータ 停止 半階段あり	八尾市山本町北7丁目 〔近鉄大阪線河内山本駅→近鉄バス山本駅前→北山本〕	S45 1970 (38㎡)	12,300円 程度	18,400円 程度	浴槽について(必ずP9,P61,62をご覧ください)
	1人以上	4207-03-0405-43 北山本 03棟0405号室	2 寝室	無	4階 エレベータ 停止 半階段あり	八尾市山本町北7丁目 〔近鉄大阪線河内山本駅→近鉄バス山本駅前→北山本〕	S45 1970 (38㎡)	12,300円 程度	18,400円 程度	浴槽について(必ずP9,P61,62をご覧ください)
	2人以上	4212-06-1002-43 八尾志紀 06棟1002号室	3 寝室	無	10階 エレベータ 停止	八尾市志紀町西1丁目 〔JR大和路線志紀駅 徒歩約11分〕	S62 1987 (61㎡)	24,300円 程度	36,200円 程度	リース浴槽設置住戸(バランス釜タイプ)(必ずP9,P61,62をご覧ください)
	1人以上	4212-16-0407-43 八尾志紀 16棟0407号室	2 寝室	有	4階 エレベータ 停止	八尾市志紀町西2丁目 〔JR大和路線志紀駅 徒歩約11分〕	H14 2002 (52㎡)	23,500円 程度	35,000円 程度	
	1人以上	4212-17-0808-43 八尾志紀 17棟0808号室	2 寝室	有	8階 エレベータ 停止	八尾市志紀町西2丁目 〔JR大和路線志紀駅 徒歩約11分〕	H14 2002 (52㎡)	23,500円 程度	35,000円 程度	
富田林市	2人以上	4409-04-0104-43 富田林板持 04棟0104号室	3 寝室	無	1階	富田林市西板持町2丁目 〔近鉄長野線富田林駅 徒歩約13分〕	H02 1990 (61㎡)	23,000円 程度	34,300円 程度	リース浴槽設置住戸(バックイン型)(必ずP9,P61,62をご覧ください)
	2人以上	4409-09-0103-43 富田林板持 09棟0103号室	3 寝室	無	1階	富田林市西板持町2丁目 〔近鉄長野線富田林駅 徒歩約13分〕	S62 1987 (61㎡)	22,000円 程度	32,800円 程度	リース浴槽設置住戸(バックイン型)(必ずP9,P61,62をご覧ください)
	2人以上	4409-12-0103-43 富田林板持 12棟0103号室	3 寝室	無	1階	富田林市西板持町2丁目 〔近鉄長野線富田林駅 徒歩約13分〕	H01 1989 (61㎡)	23,000円 程度	34,300円 程度	リース浴槽設置住戸(バランス釜タイプ)(必ずP9,P61,62をご覧ください)
	1人以上	4409-14-0402-43 富田林板持 14棟0402号室	2 寝室	無	4階 エレベータ なし	富田林市西板持町2丁目 〔近鉄長野線富田林駅 徒歩約13分〕	H04 1992 (48㎡)	18,800円 程度	28,000円 程度	浴槽について(必ずP9,P61,62をご覧ください)
	2人以上	4412-03-0105-43 富田林清水 03棟0105号室	3 寝室	無	1階	富田林市清水町 〔近鉄長野線富田林駅 徒歩約11分〕	H08 1996 (60㎡)	24,900円 程度	37,100円 程度	浴槽について(必ずP9,P61,62をご覧ください)
	1人専用	4412-13-0505-43 富田林清水 13棟0505号室	1 寝室	有	5階 エレベータ 停止	富田林市清水町 〔近鉄長野線富田林駅 徒歩約11分〕	H13 2001 (43㎡)	18,300円 程度	27,300円 程度	
	1人専用	4412-14-0205-43 富田林清水 14棟0205号室	1 寝室	有	2階 エレベータ 停止	富田林市清水町 〔近鉄長野線富田林駅 徒歩約11分〕	H13 2001 (43㎡)	18,300円 程度	27,300円 程度	

# 福祉世帯向けあき家募集住宅一覧表

お問合せ先の所在地・電話番号については、1～2ページをご参照ください。

<div> <div>E</div> <div>問合先 日本管財株式会社 大阪府営住宅藤井寺管理センター</div> </div>										
市区町名	入居人数	申込区分 住宅名 棟・号室	寝室数	浴槽	階層 エレベータ	所在地 〔交通機関〕	完成年度 (面積)	家賃額(円)		備 考
								区分1 区分6	区分4 近隣同種家賃(参考)	
河内長野市	1人以上	4604-03-0309-43 貴望ヶ丘 03棟0309号室	2 寝室	無	5階 エレベータ 停止 半階段あり	河内長野市北貴望ヶ丘 〔南海高野線千代田駅 徒歩 約18分〕	S44 1969 (34㎡)	10,900円 程度	16,200円 程度	浴槽について(必ず P9,P61.62を ご 覧 ください)
	2人以上	4604-10-0204-43 貴望ヶ丘 10棟0204号室	3 寝室	無	2階 エレベータ 停止 半階段あり	河内長野市北貴望ヶ丘 〔南海高野線千代田駅 徒歩 約18分〕	S44 1969 (56㎡)	18,700円 程度	27,800円 程度	浴槽について(必ず P9,P61.62を ご 覧 ください)
	1人以上	4604-12-0105-43 貴望ヶ丘 12棟0105号室	2 寝室	無	3階 エレベータ 停止 半階段あり	河内長野市北貴望ヶ丘 〔南海高野線千代田駅 徒歩 約18分〕	S44 1969 (37㎡)	11,600円 程度	17,300円 程度	浴槽について(必ず P9,P61.62を ご 覧 ください)
	1人以上	4604-12-0501-43 貴望ヶ丘 12棟0501号室	2 寝室	無	1階	河内長野市北貴望ヶ丘 〔南海高野線千代田駅 徒歩 約18分〕	S44 1969 (37㎡)	11,300円 程度	16,800円 程度	浴槽について(必ず P9,P61.62を ご 覧 ください)
	2人以上	4606-16-0203-43 河内長野木戸 16棟0203号室	3 寝室	無	2階 エレベータ 停止	河内長野市木戸東町 〔南海高野線千代田駅 徒歩 約11分〕	H08 1996 (59㎡)	23,900円 程度	35,500円 程度	浴槽について(必ず P9,P61.62を ご 覧 ください)
	1人以上	4607-02-0110-43 河内長野楠 02棟0110号室	2 寝室	無	1階	河内長野市楠町東 〔南海高野線千代田駅 徒歩 約7分〕	H07 1995 (50㎡)	20,000円 程度	29,900円 程度	浴槽について(必ず P9,P61.62を ご 覧 ください)
松原市	1人以上	4704-04-0501-43 松原一津屋 04棟0501号室	2 寝室	無	5階 エレベータ 通過	松原市一津屋3丁目 〔近鉄南大阪線恵我之荘駅 徒歩約13分〕	S47 1972 (39㎡)	12,600円 程度	18,700円 程度	リース浴槽設置住戸 (バランス釜タイプ) (必ずP9,P61.62を ご覧下さい)
	1人以上	4704-05-0410-43 松原一津屋 05棟0410号室	2 寝室	無	4階 エレベータ 停止	松原市一津屋3丁目 〔近鉄南大阪線恵我之荘駅 徒歩約13分〕	S47 1972 (39㎡)	12,500円 程度	18,600円 程度	浴槽について(必ず P9,P61.62を ご 覧 ください)
	1人以上	4705-01-0304-43 松原立部 01棟0304号室	2 寝室	無	3階 エレベータ 通過	松原市立部5丁目 〔近鉄南大阪線河内松原駅→ 近鉄バス河内松原駅前→立部 住宅前〕	S46 1971 (42㎡)	13,300円 程度	19,800円 程度	リース浴槽設置住戸 (バックイン型) (必ずP9,P61.62を ご覧下さい)
	1人以上	4705-01-0707-43 松原立部 01棟0707号室	2 寝室	無	7階 エレベータ 停止	松原市立部5丁目 〔近鉄南大阪線河内松原駅→ 近鉄バス河内松原駅前→立部 住宅前〕	S46 1971 (42㎡)	13,000円 程度	19,300円 程度	リース浴槽設置住戸 (バックイン型) (必ずP9,P61.62を ご覧下さい)
	1人以上	4705-01-1007-43 松原立部 01棟1007号室	2 寝室	無	10階 エレベータ 停止	松原市立部5丁目 〔近鉄南大阪線河内松原駅→ 近鉄バス河内松原駅前→立部 住宅前〕	S46 1971 (42㎡)	13,000円 程度	19,300円 程度	浴槽について(必ず P9,P61.62を ご 覧 ください)
	1人以上	4705-01-1303-43 松原立部 01棟1303号室	2 寝室	無	13階 エレベータ 通過	松原市立部5丁目 〔近鉄南大阪線河内松原駅→ 近鉄バス河内松原駅前→立部 住宅前〕	S46 1971 (42㎡)	13,300円 程度	19,800円 程度	リース浴槽設置住戸 (バックイン型) (必ずP9,P61.62を ご覧下さい)
	1人以上	4705-03-1301-43 松原立部 03棟1301号室	2 寝室	無	13階 エレベータ 停止	松原市立部5丁目 〔近鉄南大阪線河内松原駅→ 近鉄バス河内松原駅前→立部 住宅前〕	S46 1971 (42㎡)	13,300円 程度	19,800円 程度	浴槽について(必ず P9,P61.62を ご 覧 ください)
	1人以上	4705-04-0906-43 松原立部 04棟0906号室	2 寝室	無	9階 エレベータ 通過	松原市立部5丁目 〔近鉄南大阪線河内松原駅→ 近鉄バス河内松原駅前→立部 住宅前〕	S46 1971 (42㎡)	13,000円 程度	19,300円 程度	浴槽について(必ず P9,P61.62を ご 覧 ください)
	2人以上	4706-01-0403-43 松原天美 01棟0403号室	3 寝室	有	4階 エレベータ なし	松原市天美西1丁目 〔近鉄南大阪線河内天美駅 徒歩約10分〕	S58 1983 (55㎡)	21,400円 程度	31,900円 程度	バランス釜タイプ(必 ずP9,P61.62を ご 覧ください)
	2人以上	4707-01-0507-43 松原岡 01棟0507号室	3 寝室	無	5階 エレベータ 停止	松原市岡2丁目 〔近鉄南大阪線河内松原駅 徒歩約15分〕	H06 1994 (60㎡)	26,000円 程度	38,700円 程度	浴槽について(必ず P9,P61.62を ご 覧 ください)

福祉世帯向け

# 福祉世帯向けあき家募集住宅一覧表

お問合せ先の所在地・電話番号については、1～2ページをご参照ください。

E

問合先 日本管財株式会社 大阪府営住宅藤井寺管理センター

市区町名	入居人数	申込区分 住宅名 棟・号室	寝室数	浴槽	階層 エレベータ	所在地 〔交通機関〕	完成年度 (面積)	家賃額(円)		備 考
								区分1	区分4	
								区分6	近隣同種家賃(参考)	
柏原市	1人以上	5101-01-0308-43 柏原河原 01棟0308号室	3 寝室	無	3階 エレベータ 通過	柏原市河原町 〔JR大和路線柏原駅 徒歩約5分〕	S49 1974 (45㎡)	14,500円 程度	21,500円 程度	リース浴槽設置住戸(バックイン型)(必ずP9,P61.62をご 覧ください)
	1人以上	5101-01-0408-43 柏原河原 01棟0408号室	3 寝室	無	4階 エレベータ 停止	柏原市河原町 〔JR大和路線柏原駅 徒歩約5分〕	S49 1974 (45㎡)	14,500円 程度	21,500円 程度	リース浴槽設置住戸(バックイン型)(必ずP9,P61.62をご 覧ください)
	1人以上	5101-02-0207-43 柏原河原 02棟0207号室	3 寝室	無	2階 エレベータ 通過	柏原市河原町 〔JR大和路線柏原駅 徒歩約5分〕	S49 1974 (45㎡)	14,500円 程度	21,500円 程度	リース浴槽設置住戸(バックイン型)(必ずP9,P61.62をご 覧ください)
	1人以上	5101-02-0407-43 柏原河原 02棟0407号室	3 寝室	無	4階 エレベータ 停止	柏原市河原町 〔JR大和路線柏原駅 徒歩約5分〕	S49 1974 (45㎡)	14,500円 程度	21,500円 程度	リース浴槽設置住戸(バックイン型)(必ずP9,P61.62をご 覧ください)
	1人以上	5101-02-0708-43 柏原河原 02棟0708号室	3 寝室	無	7階 エレベータ 停止	柏原市河原町 〔JR大和路線柏原駅 徒歩約5分〕	S49 1974 (45㎡)	14,500円 程度	21,500円 程度	リース浴槽設置住戸(バックイン型)(必ずP9,P61.62をご 覧ください)
	1人以上	5101-04-0201-43 柏原河原 04棟0201号室	3 寝室	有	2階 エレベータ 通過	柏原市河原町 〔JR大和路線柏原駅 徒歩約5分〕	S49 1974 (45㎡)	14,800円 程度	22,000円 程度	バランス釜タイプ(必ずP9,P61.62をご 覧ください)
	1人以上	5101-04-1007-43 柏原河原 04棟1007号室	3 寝室	有	10階 エレベータ 停止	柏原市河原町 〔JR大和路線柏原駅 徒歩約5分〕	S49 1974 (45㎡)	14,800円 程度	22,100円 程度	
	1人以上	5102-02-0402-43 柏原旭ヶ丘 02棟0402号室	3 寝室	無	4階 エレベータ なし	柏原市旭ヶ丘3丁目 〔近鉄大阪線河内国分駅 徒歩約15分〕	S51 1976 (51㎡)	16,200円 程度	24,200円 程度	浴槽について(必ずP9,P61.62をご 覧ください)
羽曳野市	2人以上	5208-01-0603-43 羽曳野高鷲 01棟0603号室	3 寝室	有	6階 エレベータ 通過	羽曳野市高鷲5丁目 〔近鉄南大阪線藤井寺駅 徒歩約13分〕	H04 1992 (60㎡)	25,000円 程度	37,200円 程度	
	2人以上	5208-01-0605-43 羽曳野高鷲 01棟0605号室	3 寝室	無	6階 エレベータ 通過	羽曳野市高鷲5丁目 〔近鉄南大阪線藤井寺駅 徒歩約13分〕	H04 1992 (60㎡)	24,700円 程度	36,800円 程度	浴槽について(必ずP9,P61.62をご 覧ください)
	2人以上	5208-05-0304-43 羽曳野高鷲 05棟0304号室	3 寝室	無	3階 エレベータ なし	羽曳野市高鷲4丁目 〔近鉄南大阪線藤井寺駅 徒歩約13分〕	H06 1994 (60㎡)	24,700円 程度	36,800円 程度	浴槽について(必ずP9,P61.62をご 覧ください)
	1人以上	5209-04-0203-43 羽曳野翠鳥園 04棟0203号室	2 寝室	無	2階 エレベータ なし	羽曳野市翠鳥園 〔近鉄南大阪線古市駅 徒歩約9分〕	H08 1996 (47㎡)	20,800円 程度	31,000円 程度	リース浴槽設置住戸(バックイン型)(必ずP9,P61.62をご 覧ください)
	1人以上	5210-04-0408-43 羽曳野碓井 04棟0408号室	2 寝室	無	4階 エレベータ 停止	羽曳野市碓井4丁目 〔近鉄南大阪線道明寺駅 徒歩約8分〕	H09 1997 (48㎡)	20,300円 程度	30,200円 程度	浴槽について(必ずP9,P61.62をご 覧ください)
	1人以上	5210-04-0608-43 羽曳野碓井 04棟0608号室	2 寝室	有	6階 エレベータ 停止	羽曳野市碓井4丁目 〔近鉄南大阪線道明寺駅 徒歩約8分〕	H09 1997 (48㎡)	20,500円 程度	30,600円 程度	バランス釜タイプ(必ずP9,P61.62をご 覧ください)
	2人以上	5210-05-0103-43 羽曳野碓井 05棟0103号室	3 寝室	有	1階	羽曳野市碓井4丁目 〔近鉄南大阪線道明寺駅 徒歩約8分〕	H09 1997 (59㎡)	25,400円 程度	37,800円 程度	
	1人以上	5210-05-0108-43 羽曳野碓井 05棟0108号室	2 寝室	無	1階	羽曳野市碓井4丁目 〔近鉄南大阪線道明寺駅 徒歩約8分〕	H09 1997 (48㎡)	20,300円 程度	30,200円 程度	浴槽について(必ずP9,P61.62をご 覧ください)



# 福祉世帯向けあき家募集住宅一覧表

お問合せ先の所在地・電話番号については、  
1～2ページをご参照ください。

E 問合先 日本管財株式会社 大阪府営住宅藤井寺管理センター										
市区町名	入居人数	申込区分 住宅名 棟・号室	寝室数	浴槽	階層 エレベータ	所在地 〔交通機関〕	完成年度 (面積)	家賃額(円)		備 考
								区分1 区分6	区分4 近隣同種家賃(参考)	
羽曳野市	1人以上	5210-05-0205-43 羽曳野碓井 05棟0205号室	2 寝室	無	2階 エレベータ 停止	羽曳野市碓井4丁目 〔近鉄南大阪線道明寺駅 徒歩約8分〕	H09 1997 (43㎡)	18,100円 程度	26,900円 程度	浴槽について(必ず P9,P61,62を ご 覧 ください)
								35,500円 程度	66,600円 程度	
藤井寺市	1人専用	5609-01-0109-43 藤井寺大井 01棟0109号室	1 寝室	有	1階	藤井寺市大井5丁目 〔近鉄南大阪線土師の里駅 徒歩約16分〕	H11 1999 (43㎡)	19,000円 程度	28,300円 程度	
	1人以上	5609-02-0301-43 藤井寺大井 02棟0301号室	2 寝室	有	3階 エレベータ 停止	藤井寺市大井5丁目 〔近鉄南大阪線土師の里駅 徒歩約16分〕	H11 1999 (52㎡)	37,300円 程度	70,400円 程度	
								22,800円 程度	33,900円 程度	
大阪狭山市	1人専用	5609-02-0405-43 藤井寺大井 02棟0405号室	1 寝室	有	4階 エレベータ 停止	藤井寺市大井5丁目 〔近鉄南大阪線土師の里駅 徒歩約16分〕	H11 1999 (43㎡)	44,800円 程度	88,200円 程度	
	1人以上	9201-03-0210-43 狭山 03棟0210号室	2 寝室	無	2階 エレベータ 停止 半階段あり	大阪狭山市西山台4丁目 〔南海高野線金剛駅→南海バ ス金剛駅前→南第一小学校 前〕	S45 1970 (37㎡)	19,000円 程度	28,300円 程度	
								37,300円 程度	73,500円 程度	
	1人以上							11,900円 程度	17,800円 程度	浴槽について(必ず P9,P61,62を ご 覧 ください)
								23,500円 程度	32,700円 程度	

F 問合先 株式会社東急コミュニティー 大阪府営住宅堺東管理センター										
市区町名	入居人数	申込区分 住宅名 棟・号室	寝室数	浴槽	階層 エレベータ	所在地 〔交通機関〕	完成年度 (面積)	家賃額(円)		備 考
								区分1 区分6	区分4 近隣同種家賃(参考)	
堺市中区	2人以上	3128-05-0206-43 堺東陶器 05棟0206号室	3 寝室	無	3階 エレベータ なし	堺市中区福田 〔南海高野線北野田駅→南海 バス北野田駅前→福田〕	H05 1993 (60㎡)	27,900円 程度	41,500円 程度	浴槽について(必ず P9,P61,62を ご 覧 ください)
	1人専用	3138-03-0409-43 堺宮園 03棟0409号室	1 寝室	有	4階 エレベータ 停止	堺市中区宮園町 〔南海泉北線深井駅 徒歩約 10分〕	H30 2018 (36㎡)	54,700円 程度	75,700円 程度	
堺市東区	1人以上	3118-01-0501-43 堺高松 01棟0501号室	2 寝室	無	1階	堺市東区高松 〔南海高野線萩原天神駅 徒 歩約12分〕	S46 1971 (39㎡)	18,300円 程度	27,200円 程度	浴槽について(必ず P9,P61,62を ご 覧 ください)
	2人以上	3118-02-0306-43 堺高松 02棟0306号室	3 寝室	無	3階 エレベータ 停止 半階段あり	堺市東区高松 〔南海高野線萩原天神駅 徒 歩約12分〕	S46 1971 (56㎡)	35,900円 程度	55,300円 程度	
堺市北区	2人以上	3101-01-0102-43 浅香山 01棟0102号室	3 寝室	無	1階	堺市北区東浅香山町3丁 〔地下鉄御堂筋線北花田駅 徒歩約10分〕	S53 1978 (56㎡)	16,800円 程度	25,100円 程度	浴槽について(必ず P9,P61,62を ご 覧 ください)
								30,000円 程度	30,000円 程度	
	2人以上	3101-01-0309-43 浅香山 01棟0309号室	3 寝室	無	5階 エレベータ 停止 半階段あり	堺市北区東浅香山町3丁 〔地下鉄御堂筋線北花田駅 徒歩約10分〕	S46 1971 (56㎡)	25,600円 程度	38,200円 程度	浴槽について(必ず P9,P61,62を ご 覧 ください)
								50,400円 程度	54,700円 程度	
	2人以上	3101-02-0206-43 浅香山 02棟0206号室	3 寝室	無	3階 エレベータ 停止 半階段あり	堺市北区東浅香山町3丁 〔地下鉄御堂筋線北花田駅 徒歩約10分〕	S53 1978 (56㎡)	25,900円 程度	38,600円 程度	リース浴槽設置住戸 (バックイン型)(必ず P9,P61,62を ご 覧 下さい)
								51,000円 程度	61,900円 程度	
堺市東区	2人以上	3101-05-0302-43 浅香山 05棟0302号室	3 寝室	無	1階	堺市北区東浅香山町3丁 〔地下鉄御堂筋線北花田駅 徒歩約10分〕	S53 1978 (56㎡)	26,200円 程度	39,000円 程度	浴槽について(必ず P9,P61,62を ご 覧 ください)
								51,400円 程度	67,100円 程度	
	2人以上	3101-07-0705-43 浅香山 07棟0705号室	3 寝室	無	7階 エレベータ 停止	堺市北区東浅香山町3丁 〔地下鉄御堂筋線北花田駅 徒歩約10分〕	S54 1979 (56㎡)	26,200円 程度	39,000円 程度	リース浴槽設置住戸 (バックイン型)(必ず P9,P61,62を ご 覧 下さい)
								51,400円 程度	67,100円 程度	
堺市東区	2人以上	3101-05-0302-43 浅香山 05棟0302号室	3 寝室	無	1階	堺市北区東浅香山町3丁 〔地下鉄御堂筋線北花田駅 徒歩約10分〕	S54 1979 (56㎡)	26,100円 程度	38,800円 程度	リース浴槽設置住戸 (バックイン型)(必ず P9,P61,62を ご 覧 下さい)
								51,200円 程度	55,500円 程度	
堺市東区	2人以上	3101-07-0705-43 浅香山 07棟0705号室	3 寝室	無	7階 エレベータ 停止	堺市北区東浅香山町3丁 〔地下鉄御堂筋線北花田駅 徒歩約10分〕	S55 1980 (55㎡)	25,900円 程度	38,600円 程度	リース浴槽設置住戸 (バックイン型)(必ず P9,P61,62を ご 覧 下さい)
								50,800円 程度	71,100円 程度	

# 福祉世帯向けあき家募集住宅一覧表

お問合せ先の所在地・電話番号については、1～2ページをご参照ください。

<div> <div>F</div> <div>問合先 株式会社東急コミュニティー 大阪府営住宅堺東管理センター</div> </div>										
市区町名	入居人数	申込区分 住宅名 棟・号室	寝室数	浴槽	階層 エレベータ	所在地 〔交通機関〕	完成年度 (面積)	家賃額(円)		備 考
								区分1 区分6	区分4 近隣同種家賃(参考)	
堺市北区	2人以上	3101-11-0101-43 浅香山 11棟0101号室	3 寝室	無	1階	堺市北区東浅香山町3丁 〔地下鉄御堂筋線北花田駅 徒歩約10分〕	S57 1982 (56㎡)	26,500円 程度	39,400円 程度	浴槽について(必ずP9,P61,62をご覧ください)
	2人以上	3101-22-0501-43 浅香山 22棟0501号室	3 寝室	無	1階	堺市北区東浅香山町3丁 〔地下鉄御堂筋線北花田駅 徒歩約10分〕	S62 1987 (60㎡)	28,900円 程度	43,100円 程度	浴槽について(必ずP9,P61,62をご覧ください)
	1人以上	3120-04-1103-43 百舌鳥梅町 04棟1103号室	2 寝室	有	11階 エレベータ 通過	堺市北区百舌鳥梅町3丁 〔地下鉄御堂筋線なかもず駅 徒歩約14分〕	S47 1972 (42㎡)	19,700円 程度	29,300円 程度	
	1人以上	3121-02-0402-43 金岡南 02棟0402号室	2 寝室	無	4階 エレベータ 停止	堺市北区金岡町 〔地下鉄御堂筋線新金岡駅 徒歩約10分〕	S47 1972 (41㎡)	18,600円 程度	27,700円 程度	リース浴槽設置住戸(バランス釜タイプ)(必ずP9,P61,62をご覧ください)
	1人以上	3121-02-0404-43 金岡南 02棟0404号室	2 寝室	無	4階 エレベータ 停止	堺市北区金岡町 〔地下鉄御堂筋線新金岡駅 徒歩約10分〕	S47 1972 (41㎡)	18,600円 程度	27,700円 程度	浴槽について(必ずP9,P61,62をご覧ください)
	1人以上	3121-02-0703-43 金岡南 02棟0703号室	2 寝室	無	7階 エレベータ 停止	堺市北区金岡町 〔地下鉄御堂筋線新金岡駅 徒歩約10分〕	S47 1972 (41㎡)	18,600円 程度	27,700円 程度	リース浴槽設置住戸(バランス釜タイプ)(必ずP9,P61,62をご覧ください)
	1人以上	3121-02-1407-43 金岡南 02棟1407号室	2 寝室	無	14階 エレベータ 通過	堺市北区金岡町 〔地下鉄御堂筋線新金岡駅 徒歩約10分〕	S47 1972 (41㎡)	18,300円 程度	27,300円 程度	リース浴槽設置住戸(バランス釜タイプ)(必ずP9,P61,62をご覧ください)
堺市美原区	2人以上	9302-04-0101-43 美原南余部 04棟0101号室	3 寝室	有	1階	堺市美原区南余部西2丁目 〔南海高野線萩原天神駅 徒歩約12分〕	H12 2000 (61㎡)	28,900円 程度	43,000円 程度	
	3人以上	9302-05-0107-43 美原南余部 05棟0107号室	3L 寝室	無	1階	堺市美原区南余部西3丁目 〔南海高野線萩原天神駅 徒歩約12分〕	H08 1996 (70㎡)	30,900円 程度	46,100円 程度	浴槽について(必ずP9,P61,62をご覧ください)
	1人以上	9302-05-0708-43 美原南余部 05棟0708号室	2 寝室	無	7階 エレベータ 停止	堺市美原区南余部西3丁目 〔南海高野線萩原天神駅 徒歩約12分〕	H08 1996 (50㎡)	22,200円 程度	33,000円 程度	リース浴槽設置住戸(バックイン型)(必ずP9,P61,62をご覧ください)
	1人以上	9303-08-0707-43 美原北余部 08棟0707号室	2 寝室	無	7階 エレベータ 停止	堺市美原区北余部西4丁目 〔南海高野線萩原天神駅 徒歩約15分〕	H09 1997 (42㎡)	19,300円 程度	28,700円 程度	浴槽について(必ずP9,P61,62をご覧ください)
泉大津市	1人以上	3607-07-0403-43 泉大津東助松 07棟0403号室	2 寝室	無	4階 エレベータ なし	泉大津市東助松町3丁目 〔南海本線泉ノ浜駅 徒歩約8分〕	H03 1991 (48㎡)	20,600円 程度	30,700円 程度	リース浴槽設置住戸(バックイン型)(必ずP9,P61,62をご覧ください)
	1人以上	3609-01-0808-43 泉大津なぎさ 01棟0808号室	2 寝室	有	8階 エレベータ 停止	泉大津市なぎさ町 〔南海本線泉大津駅 徒歩約10分〕	H10 1998 (54㎡)	25,100円 程度	37,300円 程度	
和泉市	1人専用	4909-04-0604-43 和泉伯太 04棟0604号室	1 寝室	有	6階 エレベータ 停止	和泉市伯太町2丁目 〔JR阪和線和泉府中駅 徒歩約15分〕	H10 1998 (42㎡)	18,200円 程度	27,100円 程度	
								35,800円 程度	59,300円 程度	



# 福祉世帯向けあき家募集住宅一覧表

お問合せ先の所在地・電話番号については、1～2ページをご参照ください。

<div> <div>G</div> <div>問合先 株式会社東急コミュニティー 大阪府営住宅泉北管理センター</div> </div>										
市区町名	入居人数	申込区分 住宅名 棟・号室	寝室数	浴槽	階層 エレベータ	所在地 〔交通機関〕	完成年度 (面積)	家賃額(円)		備 考
								区分1 区分6	区分4 近隣同種家賃(参考)	
堺市南区	1人以上	3154-01-0906-43 高倉台第1 01棟0906号室	2 寝室	無	9階 エレベータ 通過	堺市南区高倉台1丁 〔南海泉北線泉ヶ丘駅 徒歩 約12分〕	S49 1974 (43㎡)	18,500円 程度 36,400円 程度	27,600円 程度 43,900円 程度	浴槽について(必ず P9,P61.62を ご 覧 ください)
	1人以上	3154-02-0607-43 高倉台第1 02棟0607号室	2 寝室	無	6階 エレベータ 通過	堺市南区高倉台1丁 〔南海泉北線泉ヶ丘駅 徒歩 約12分〕	S49 1974 (43㎡)	18,200円 程度 35,800円 程度	27,200円 程度 41,600円 程度	リース浴槽設置住戸 (バランス釜タイプ)(必ず P9,P61.62を ご 覧 下さい)
	1人以上	3154-02-0703-43 高倉台第1 02棟0703号室	2 寝室	無	7階 エレベータ 停止	堺市南区高倉台1丁 〔南海泉北線泉ヶ丘駅 徒歩 約12分〕	S49 1974 (43㎡)	18,500円 程度 36,400円 程度	27,600円 程度 42,900円 程度	浴槽について(必ず P9,P61.62を ご 覧 ください)
	1人以上	3154-03-0703-43 高倉台第1 03棟0703号室	2 寝室	無	7階 エレベータ 停止	堺市南区高倉台1丁 〔南海泉北線泉ヶ丘駅 徒歩 約12分〕	S49 1974 (43㎡)	18,200円 程度 35,800円 程度	27,200円 程度 41,600円 程度	浴槽について(必ず P9,P61.62を ご 覧 ください)
	1人以上	3154-03-1107-43 高倉台第1 03棟1107号室	2 寝室	無	11階 エレベータ 通過	堺市南区高倉台1丁 〔南海泉北線泉ヶ丘駅 徒歩 約12分〕	S49 1974 (43㎡)	18,200円 程度 35,800円 程度	27,200円 程度 41,600円 程度	浴槽について(必ず P9,P61.62を ご 覧 ください)
	1人以上	3154-04-0302-43 高倉台第1 04棟0302号室	2 寝室	無	3階 エレベータ 通過	堺市南区高倉台1丁 〔南海泉北線泉ヶ丘駅 徒歩 約12分〕	S49 1974 (43㎡)	18,500円 程度 36,400円 程度	27,600円 程度 42,900円 程度	浴槽について(必ず P9,P61.62を ご 覧 ください)
	1人以上	3154-04-0501-43 高倉台第1 04棟0501号室	2 寝室	無	5階 エレベータ 通過	堺市南区高倉台1丁 〔南海泉北線泉ヶ丘駅 徒歩 約12分〕	S49 1974 (43㎡)	18,200円 程度 35,800円 程度	27,200円 程度 41,600円 程度	浴槽について(必ず P9,P61.62を ご 覧 ください)
	1人以上	3154-05-0404-43 高倉台第1 05棟0404号室	2 寝室	無	4階 エレベータ 停止	堺市南区高倉台1丁 〔南海泉北線泉ヶ丘駅 徒歩 約12分〕	S49 1974 (43㎡)	18,500円 程度 36,400円 程度	27,600円 程度 42,900円 程度	浴槽について(必ず P9,P61.62を ご 覧 ください)
	1人以上	3154-05-1408-43 高倉台第1 05棟1408号室	2 寝室	無	14階 エレベータ 通過	堺市南区高倉台1丁 〔南海泉北線泉ヶ丘駅 徒歩 約12分〕	S49 1974 (43㎡)	18,200円 程度 35,800円 程度	27,200円 程度 41,600円 程度	リース浴槽設置住戸 (バランス釜タイプ)(必ず P9,P61.62を ご 覧 下さい)
	1人以上	3155-05-0106-43 高倉台第3 05棟0106号室	2 寝室	無	2階 エレベータ なし	堺市南区高倉台3丁 〔南海泉北線泉ヶ丘駅→南海 バス泉ヶ丘駅→高倉台2丁〕	S46 1971 (43㎡)	18,500円 程度 33,900円 程度	27,600円 程度 33,900円 程度	浴槽について(必ず P9,P61.62を ご 覧 ください)
	1人以上	3155-10-0303-43 高倉台第3 10棟0303号室	3 寝室	無	2階 エレベータ 停止 半階段あり	堺市南区高倉台3丁 〔南海泉北線泉ヶ丘駅→南海 バス泉ヶ丘駅→高倉台2丁〕	S46 1971 (47㎡)	20,200円 程度 38,100円 程度	30,100円 程度 38,100円 程度	浴槽について(必ず P9,P61.62を ご 覧 ください)
	1人以上	3155-10-0309-43 高倉台第3 10棟0309号室	3 寝室	無	5階 エレベータ 停止 半階段あり	堺市南区高倉台3丁 〔南海泉北線泉ヶ丘駅→南海 バス泉ヶ丘駅→高倉台2丁〕	S46 1971 (47㎡)	20,200円 程度 38,300円 程度	30,100円 程度 38,300円 程度	浴槽について(必ず P9,P61.62を ご 覧 ください)
	1人以上	3157-04-1001-43 高倉台センター 04棟1001号室	2 寝室	無	10階 エレベータ 停止	堺市南区高倉台3丁 〔南海泉北線泉ヶ丘駅 徒歩 約20分〕	S47 1972 (42㎡)	18,300円 程度 35,900円 程度	27,200円 程度 39,200円 程度	浴槽について(必ず P9,P61.62を ご 覧 ください)
	2人以上	3160-07-0308-43 若松台第1 07棟0308号室	3 寝室	無	4階 エレベータ なし	堺市南区若松台1丁 〔南海泉北線泉ヶ丘駅 徒歩 約12分〕	S45 1970 (62㎡)	27,300円 程度 50,700円 程度	40,600円 程度 50,700円 程度	リース浴槽設置住戸 (パックイン型)(必ず P9,P61.62を ご 覧 下さい)
	1人以上	3160-10-0404-43 若松台第1 10棟0404号室	2 寝室	無	2階 エレベータ なし	堺市南区若松台1丁 〔南海泉北線泉ヶ丘駅 徒歩 約12分〕	S52 1977 (51㎡)	22,300円 程度 43,700円 程度	33,200円 程度 48,700円 程度	リース浴槽設置住戸 (パックイン型)(必ず P9,P61.62を ご 覧 下さい)
	1人専用	3160-12-0103-43 若松台第1 12棟0103号室	1 寝室	有	1階	堺市南区若松台1丁 〔南海泉北線泉ヶ丘駅 徒歩 約12分〕	S52 1977 (30㎡)	13,400円 程度 25,300円 程度	20,000円 程度 25,300円 程度	浴槽について(必ず P9,P61.62を ご 覧 ください)

福祉世帯向け

# 福祉世帯向けあき家募集住宅一覧表

お問合せ先の所在地・電話番号については、1～2ページをご参照ください。

<div> <div>G</div> <div>問合先 株式会社東急コミュニティー 大阪府営住宅泉北管理センター</div> </div>										
市区町名	入居人数	申込区分 住宅名 棟・号室	寝室数	浴槽	階層 エレベータ	所在地 〔交通機関〕	完成年度 (面積)	家賃額(円)		備 考
								区分1 区分6	区分4 近隣同種家賃(参考)	
堺市 南区	1人以上	3160-12-0110-43 若松台第1 12棟0110号室	2 寝室	無	4階 エレベータ なし	堺市南区若松台1丁 〔南海泉北線泉ヶ丘駅 徒歩 約12分〕	S52 1977 (51㎡)	22,000円 程度	32,800円 程度	リース浴槽設置住戸 (バックイン型)(必ず P9.P61.62をご 覧ください)
	1人専用	3160-12-0204-43 若松台第1 12棟0204号室	1 寝室	有	1階	堺市南区若松台1丁 〔南海泉北線泉ヶ丘駅 徒歩 約12分〕	S52 1977 (30㎡)	13,400円 程度	20,000円 程度	浴槽について(必ず P9.P61.62をご 覧ください)
	1人以上	3160-14-0203-43 若松台第1 14棟0203号室	3 寝室	無	2階 エレベータ 停止 半階段あり	堺市南区若松台1丁 〔南海泉北線泉ヶ丘駅 徒歩 約12分〕	S52 1977 (51㎡)	22,400円 程度	33,400円 程度	浴槽について(必ず P9.P61.62をご 覧ください)
	1人以上	3161-27-0307-43 若松台第2 27棟0307号室	2 寝室	無	4階 エレベータ 停止 半階段あり	堺市南区若松台2丁 〔南海泉北線泉ヶ丘駅 徒歩 約14分〕	S47 1972 (43㎡)	18,700円 程度	27,900円 程度	リース浴槽設置住戸 (バックイン型)(必ず P9.P61.62をご 覧ください)
	1人以上	3163-02-0207-43 晴美台第3 02棟0207号室	2 寝室	無	4階 エレベータ 停止 半階段あり	堺市南区晴美台3丁 〔南海泉北線泉ヶ丘駅→南海 バス泉ヶ丘駅→晴美台セン ター〕	S46 1971 (39㎡)	16,600円 程度	24,700円 程度	浴槽について(必ず P9.P61.62をご 覧ください)
	1人以上	3164-07-0801-43 晴美台第4 07棟0801号室	2 寝室	無	8階 エレベータ 通過	堺市南区晴美台4丁 〔南海泉北線泉ヶ丘駅→南海 バス泉ヶ丘駅→晴美台セン ター〕	S48 1973 (42㎡)	18,200円 程度	27,100円 程度	浴槽について(必ず P9.P61.62をご 覧ください)
	1人以上	3164-08-0301-43 晴美台第4 08棟0301号室	2 寝室	無	3階 エレベータ 通過	堺市南区晴美台4丁 〔南海泉北線泉ヶ丘駅→南海 バス泉ヶ丘駅→晴美台セン ター〕	S48 1973 (42㎡)	17,900円 程度	26,600円 程度	浴槽について(必ず P9.P61.62をご 覧ください)
	1人以上	3164-08-0801-43 晴美台第4 08棟0801号室	2 寝室	無	8階 エレベータ 通過	堺市南区晴美台4丁 〔南海泉北線泉ヶ丘駅→南海 バス泉ヶ丘駅→晴美台セン ター〕	S48 1973 (42㎡)	17,900円 程度	26,600円 程度	浴槽について(必ず P9.P61.62をご 覧ください)
	1人以上	3164-09-0902-43 晴美台第4 09棟0902号室	2 寝室	無	9階 エレベータ 通過	堺市南区晴美台4丁 〔南海泉北線泉ヶ丘駅→南海 バス泉ヶ丘駅→晴美台セン ター〕	S48 1973 (42㎡)	18,200円 程度	27,100円 程度	リース浴槽設置住戸 (バックイン型)(必ず P9.P61.62をご 覧ください)
	1人以上	3165-01-0101-43 榎塚台第1 01棟0101号室	2 寝室	無	1階	堺市南区榎塚台1丁 〔南海泉北線泉ヶ丘駅→南海 バス泉ヶ丘駅→榎塚台セン ター〕	S46 1971 (43㎡)	18,400円 程度	27,300円 程度	浴槽について(必ずP9. P61.62をご覧ください)、EV工事中(必ずP62 をご覧ください)、駐車場の 新規契約を一部停止中
	1人以上	3165-24-0107-43 榎塚台第1 24棟0107号室	2 寝室	無	3階 エレベータ 停止	堺市南区榎塚台1丁 〔南海泉北線泉ヶ丘駅→南海 バス泉ヶ丘駅→榎塚台セン ター〕	S46 1971 (43㎡)	18,600円 程度	27,800円 程度	浴槽について(必ず P9.P61.62をご 覧ください)、駐車場の 新規契約を一部停止中
	1人以上	3165-25-1208-43 榎塚台第1 25棟1208号室	2 寝室	無	12階 エレベータ 通過	堺市南区榎塚台1丁 〔南海泉北線泉ヶ丘駅→南海 バス泉ヶ丘駅→榎塚台セン ター〕	S48 1973 (42㎡)	18,200円 程度	27,100円 程度	浴槽について(必ず P9.P61.62をご 覧ください)、駐車場の 新規契約を一部停止中
	1人以上	3165-26-0106-43 榎塚台第1 26棟0106号室	2 寝室	無	2階 エレベータ 停止	堺市南区榎塚台1丁 〔南海泉北線泉ヶ丘駅→南海 バス泉ヶ丘駅→榎塚台セン ター〕	S46 1971 (43㎡)	18,300円 程度	27,300円 程度	リース浴槽設置住戸 (バックイン型)(必ず P9.P61.62をご 覧ください)、駐車場の 新規契約を一部停止中
	1人以上	3168-13-1403-43 桃山台3丁 13棟1403号室	2 寝室	無	14階 エレベータ 通過	堺市南区桃山台3丁 〔南海泉北線 桃・美木多駅 徒歩約13分〕	S46 1971 (42㎡)	17,700円 程度	26,300円 程度	浴槽について(必ず P9.P61.62をご 覧ください)
	1人以上	3169-03-0306-43 原山台3丁 03棟0306号室	3 寝室	無	3階 エレベータ 通過	堺市南区原山台3丁 〔南海泉北線 桃・美木多駅 徒歩約13分〕	S47 1972 (45㎡)	19,300円 程度	28,700円 程度	浴槽について(必ず P9.P61.62をご 覧ください)
	1人以上	3169-03-1107-43 原山台3丁 03棟1107号室	3 寝室	無	11階 エレベータ 通過	堺市南区原山台3丁 〔南海泉北線 桃・美木多駅 徒歩約13分〕	S47 1972 (45㎡)	19,300円 程度	28,700円 程度	浴槽について(必ず P9.P61.62をご 覧ください)

# 福祉世帯向けあき家募集住宅一覧表

お問合せ先の所在地・電話番号については、1～2ページをご参照ください。

<div> <div>G</div> <div>問合先 株式会社東急コミュニティー 大阪府営住宅泉北管理センター</div> </div>										
市区町名	入居人数	申込区分 住宅名 棟・号室	寝室数	浴槽	階層 エレベータ	所在地 〔交通機関〕	完成年度 (面積)	家賃額(円)		備 考
								区分1 区分6	区分4 近隣同種家賃(参考)	
堺市	1人以上	3169-04-0203-43 原山台3丁 04棟0203号室	3 寝室	無	2階 エレベータ 通過	堺市南区原山台3丁 〔南海泉北線 榑・美木多駅 徒歩約13分〕	S47 1972 (45㎡)	19,000円 程度	28,300円 程度	浴槽について(必ず P9,P61.62を ご 覧 ください)
	1人以上	3169-04-0207-43 原山台3丁 04棟0207号室	3 寝室	無	2階 エレベータ 通過	堺市南区原山台3丁 〔南海泉北線 榑・美木多駅 徒歩約13分〕	S47 1972 (45㎡)	19,300円 程度	28,700円 程度	リース浴槽設置住戸 (バックイン型)(必ず P9,P61.62を ご 覧 下さい)
	1人以上	3169-04-0902-43 原山台3丁 04棟0902号室	3 寝室	無	9階 エレベータ 通過	堺市南区原山台3丁 〔南海泉北線 榑・美木多駅 徒歩約13分〕	S47 1972 (45㎡)	19,300円 程度	28,700円 程度	浴槽について(必ず P9,P61.62を ご 覧 ください)
	1人以上	3169-04-1008-43 原山台3丁 04棟1008号室	3 寝室	無	10階 エレベータ 停止	堺市南区原山台3丁 〔南海泉北線 榑・美木多駅 徒歩約13分〕	S47 1972 (45㎡)	19,300円 程度	28,700円 程度	浴槽について(必ず P9,P61.62を ご 覧 ください)
	1人以上	3169-21-0303-43 原山台3丁 21棟0303号室	2 寝室	無	2階 エレベータ 半階段あり	堺市南区原山台3丁 〔南海泉北線 榑・美木多駅 徒歩約13分〕	S48 1973 (41㎡)	17,500円 程度	26,100円 程度	リース浴槽設置住戸 (バックイン型)(必ず P9,P61.62を ご 覧 下さい)
	1人以上	3169-21-0309-43 原山台3丁 21棟0309号室	2 寝室	有	5階 エレベータ 停止 半階段あり	堺市南区原山台3丁 〔南海泉北線 榑・美木多駅 徒歩約13分〕	S48 1973 (41㎡)	18,100円 程度	27,000円 程度	
大阪市	1人以上	3169-24-0105-43 原山台3丁 24棟0105号室	2 寝室	無	3階 エレベータ 停止 半階段あり	堺市南区原山台3丁 〔南海泉北線 榑・美木多駅 徒歩約13分〕	S48 1973 (41㎡)	17,600円 程度	26,200円 程度	浴槽について(必ず P9,P61.62を ご 覧 ください)
	2人以上	3169-25-0209-43 原山台3丁 25棟0209号室	3 寝室	無	5階 エレベータ 停止 半階段あり	堺市南区原山台3丁 〔南海泉北線 榑・美木多駅 徒歩約13分〕	S48 1973 (58㎡)	26,200円 程度	39,000円 程度	浴槽について(必ず P9,P61.62を ご 覧 ください)
	1人以上	3171-05-0317-43 原山台5丁 05棟0317号室	2 寝室	無	3階 エレベータ 通過	堺市南区原山台5丁 〔南海泉北線 榑・美木多駅 徒歩約12分〕	S50 1975 (43㎡)	18,600円 程度	27,800円 程度	浴槽について(必ず P9,P61.62を ご 覧 ください)
	1人以上	3171-05-0319-43 原山台5丁 05棟0319号室	2 寝室	無	3階 エレベータ 通過	堺市南区原山台5丁 〔南海泉北線 榑・美木多駅 徒歩約12分〕	S50 1975 (43㎡)	18,600円 程度	27,700円 程度	浴槽について(必ず P9,P61.62を ご 覧 ください)
	1人以上	3171-05-0704-43 原山台5丁 05棟0704号室	2 寝室	無	7階 エレベータ 停止	堺市南区原山台5丁 〔南海泉北線 榑・美木多駅 徒歩約12分〕	S50 1975 (43㎡)	18,600円 程度	27,800円 程度	リース浴槽設置住戸 (バランス釜タイプ) (必ずP9,P61.62を ご覧下さい)
	1人以上	3171-05-0818-43 原山台5丁 05棟0818号室	2 寝室	無	8階 エレベータ 通過	堺市南区原山台5丁 〔南海泉北線 榑・美木多駅 徒歩約12分〕	S50 1975 (43㎡)	18,300円 程度	27,300円 程度	浴槽について(必ず P9,P61.62を ご 覧 ください)
東区	1人以上	3171-05-0822-43 原山台5丁 05棟0822号室	2 寝室	無	8階 エレベータ 通過	堺市南区原山台5丁 〔南海泉北線 榑・美木多駅 徒歩約12分〕	S50 1975 (43㎡)	18,600円 程度	27,700円 程度	浴槽について(必ず P9,P61.62を ご 覧 ください)
	1人以上	3171-05-0923-43 原山台5丁 05棟0923号室	2 寝室	有	9階 エレベータ 通過	堺市南区原山台5丁 〔南海泉北線 榑・美木多駅 徒歩約12分〕	S50 1975 (43㎡)	18,900円 程度	28,200円 程度	バランス釜タイプ(必 ずP9,P61.62を ご 覧ください)
	1人以上	3171-05-1102-43 原山台5丁 05棟1102号室	2 寝室	無	11階 エレベータ 通過	堺市南区原山台5丁 〔南海泉北線 榑・美木多駅 徒歩約12分〕	S50 1975 (43㎡)	18,600円 程度	27,800円 程度	浴槽について(必ず P9,P61.62を ご 覧 ください)
	1人以上	3171-05-1213-43 原山台5丁 05棟1213号室	2 寝室	無	12階 エレベータ 通過	堺市南区原山台5丁 〔南海泉北線 榑・美木多駅 徒歩約12分〕	S50 1975 (43㎡)	18,600円 程度	27,700円 程度	浴槽について(必ず P9,P61.62を ご 覧 ください)
	1人以上									

福祉世帯向け

# 福祉世帯向けあき家募集住宅一覧表

お問合せ先の所在地・電話番号については、  
1～2ページをご参照ください。

<div> <div>G</div> <div>問合先 株式会社東急コミュニティー 大阪府営住宅泉北管理センター</div> </div>										
市区町名	入居人数	申込区分 住宅名 棟・号室	寝室数	浴槽	階層 エレベータ	所在地 〔交通機関〕	完成年度 (面積)	家賃額(円)		備 考
								区分1 区分6	区分4 近隣同種家賃(参考)	
堺市	1人以上	3171-05-1422-43 原山台5丁 05棟1422号室	2 寝室	有	14階 エレベータ 通過	堺市南区原山台5丁 〔南海泉北線 榑・美木多駅 徒歩約12分〕	S50 1975 (43㎡)	18,900円 程度	28,100円 程度	バランス釜タイプ(必ず P9.P61.62を ご 覧ください)
	1人以上	3171-07-0308-43 原山台5丁 07棟0308号室	2 寝室	無	4階 エレベータ 停止 半階段あり	堺市南区原山台5丁 〔南海泉北線 榑・美木多駅 徒歩約12分〕	S49 1974 (43㎡)	18,800円 程度	26,100円 程度	浴槽について(必ず P9.P61.62を ご 覧ください)
	1人以上	3171-13-0109-43 原山台5丁 13棟0109号室	2 寝室	無	5階 エレベータ 停止 半階段あり	堺市南区原山台5丁 〔南海泉北線 榑・美木多駅 徒歩約12分〕	S49 1974 (39㎡)	17,300円 程度	25,800円 程度	リース浴槽設置住戸 (バックイン型) (必ず P9.P61.62を ご 覧ください)
	1人以上	3172-01-0604-43 原山台5丁第2 01棟0604号室	3 寝室	無	6階 エレベータ 通過	堺市南区原山台5丁 〔南海泉北線 榑・美木多駅 徒歩約11分〕	S49 1974 (46㎡)	19,900円 程度	29,700円 程度	浴槽について(必ず P9.P61.62を ご 覧ください)
	1人以上	3172-01-0607-43 原山台5丁第2 01棟0607号室	3 寝室	無	6階 エレベータ 通過	堺市南区原山台5丁 〔南海泉北線 榑・美木多駅 徒歩約11分〕	S49 1974 (46㎡)	20,000円 程度	29,700円 程度	浴槽について(必ず P9.P61.62を ご 覧ください)
	1人以上	3173-08-0404-43 庭代台2丁 08棟0404号室	3 寝室	無	2階 エレベータ なし	堺市南区庭代台2丁 〔南海泉北線 榑・美木多駅→ 南海バス 榑・美木多駅→庭代 台西口〕	S48 1973 (46㎡)	20,000円 程度	27,600円 程度	リース浴槽設置住戸 (バックイン型) (必ず P9.P61.62を ご 覧ください)
	1人以上	3173-12-0105-43 庭代台2丁 12棟0105号室	3 寝室	無	3階 エレベータ なし	堺市南区庭代台2丁 〔南海泉北線 榑・美木多駅→ 南海バス 榑・美木多駅→庭代 台西口〕	S48 1973 (46㎡)	19,900円 程度	29,700円 程度	浴槽について(必ず P9.P61.62を ご 覧ください)
	1人以上	3173-21-0104-43 庭代台2丁 21棟0104号室	2 寝室	無	2階 エレベータ なし	堺市南区庭代台2丁 〔南海泉北線 榑・美木多駅→ 南海バス 榑・美木多駅→庭代 台西口〕	S48 1973 (43㎡)	18,600円 程度	27,400円 程度	浴槽について(必ず P9.P61.62を ご 覧ください)
	1人以上	3173-21-0308-43 庭代台2丁 21棟0308号室	2 寝室	無	4階 エレベータ なし	堺市南区庭代台2丁 〔南海泉北線 榑・美木多駅→ 南海バス 榑・美木多駅→庭代 台西口〕	S48 1973 (43㎡)	18,500円 程度	27,600円 程度	浴槽について(必ず P9.P61.62を ご 覧ください)
	2人以上	3176-04-0205-43 新檜尾台3丁 04棟0205号室	3 寝室	無	3階 エレベータ 停止 半階段あり	堺市南区新檜尾台3丁 〔南海泉北線 光明池駅 徒歩 約6分〕	S52 1977 (56㎡)	24,700円 程度	36,900円 程度	浴槽について(必ず P9.P61.62を ご 覧ください)
南区	2人以上	3176-12-0206-43 新檜尾台3丁 12棟0206号室	3 寝室	無	3階 エレベータ 停止 半階段あり	堺市南区新檜尾台3丁 〔南海泉北線 光明池駅 徒歩 約6分〕	S52 1977 (56㎡)	24,700円 程度	36,800円 程度	浴槽について(必ず P9.P61.62を ご 覧ください)
	2人以上	3176-12-0308-43 新檜尾台3丁 12棟0308号室	3 寝室	無	4階 エレベータ 停止 半階段あり	堺市南区新檜尾台3丁 〔南海泉北線 光明池駅 徒歩 約6分〕	S52 1977 (56㎡)	24,700円 程度	36,800円 程度	浴槽について(必ず P9.P61.62を ご 覧ください)
	2人以上	3176-13-0206-43 新檜尾台3丁 13棟0206号室	3 寝室	無	3階 エレベータ 停止 半階段あり	堺市南区新檜尾台3丁 〔南海泉北線 光明池駅 徒歩 約6分〕	S52 1977 (56㎡)	24,700円 程度	36,900円 程度	浴槽について(必ず P9.P61.62を ご 覧ください)
	2人以上	3177-02-0107-43 御池台2丁 02棟0107号室	3 寝室	無	4階 エレベータ 停止 半階段あり	堺市南区御池台2丁 〔南海泉北線 榑・美木多駅→ 南海バス 榑・美木多駅→御 池台2丁〕	S53 1978 (56㎡)	24,500円 程度	36,500円 程度	浴槽について(必ず P9.P61.62を ご 覧ください)
	2人以上	3178-06-0208-43 鴨谷台1丁 06棟0208号室	3 寝室	無	4階 エレベータ なし	堺市南区鴨谷台1丁 〔南海泉北線 光明池駅 徒歩 約12分〕	S58 1983 (64㎡)	28,200円 程度	42,000円 程度	浴槽について(必ず P9.P61.62を ご 覧ください)
	2人以上	3178-11-0107-43 鴨谷台1丁 11棟0107号室	3 寝室	無	4階 エレベータ なし	堺市南区鴨谷台1丁 〔南海泉北線 光明池駅 徒歩 約12分〕	S55 1980 (64㎡)	27,800円 程度	41,400円 程度	リース浴槽設置住戸 (バックイン型) (必ず P9.P61.62を ご 覧ください)
	2人以上							48,800円 程度	48,800円 程度	

# 福祉世帯向けあき家募集住宅一覧表

お問合せ先の所在地・電話番号については、  
1～2ページをご参照ください。

<div> <div>G</div> <div>問合先 株式会社東急コミュニティー 大阪府営住宅泉北管理センター</div> </div>										
市区町名	入居人数	申込区分 住宅名 棟・号室	寝室数	浴槽	階層 エレベータ	所在地 〔交通機関〕	完成年度 (面積)	家賃額(円)		備 考
								区分1	区分4	
								区分6	近隣同種家賃(参考)	
堺市南区	2人以上	3178-11-0202-43 鴨谷台1丁 11棟0202号室	3 寝室	無	1階	堺市南区鴨谷台1丁 〔南海泉北線光明池駅 徒歩約12分〕	S55 1980 (64㎡)	28,100円 程度	41,900円 程度	リース浴槽設置住戸 (パックイン型)(必ず P9,P61.62を ご 覧 下さい)
	2人以上	3179-06-0108-43 桃山台3丁西 06棟0108号室	3 寝室	有	4階 エレベータ なし	堺市南区桃山台3丁 〔南海泉北線梅・美木多駅 徒歩約18分〕	S60 1985 (61㎡)	28,100円 程度	41,800円 程度	
	1人以上	3186-05-0307-43 堺三原台 05棟0307号室	2 寝室	有	3階 エレベータ 停止	堺市南区三原台1丁 〔南海泉北線泉ヶ丘駅 徒歩 約14分〕	R01 2019 (49㎡)	24,800円 程度	36,900円 程度	
	2人以上	3186-06-0602-43 堺三原台 06棟0602号室	3 寝室	有	6階 エレベータ 停止	堺市南区三原台1丁 〔南海泉北線泉ヶ丘駅 徒歩 約14分〕	R04 2022 (59㎡)	29,800円 程度	44,400円 程度	
	2人以上	3186-08-0211-43 堺三原台 08棟0211号室	3 寝室	有	2階 エレベータ 停止	堺市南区三原台1丁 〔南海泉北線泉ヶ丘駅 徒歩 約14分〕	R04 2022 (59㎡)	29,800円 程度	44,400円 程度	
	1人以上	3186-10-0204-43 堺三原台 10棟0204号室	2 寝室	有	2階 エレベータ 停止	堺市南区三原台1丁 〔南海泉北線泉ヶ丘駅 徒歩 約14分〕	R04 2022 (49㎡)	24,800円 程度	37,000円 程度	
								48,800円 程度	48,800円 程度	
								55,200円 程度	68,400円 程度	
								48,600円 程度	95,400円 程度	
								58,600円 程度	123,100円 程度	
								58,600円 程度	121,900円 程度	
								48,800円 程度	99,300円 程度	

<div> <div>H</div> <div>問合先 株式会社東急コミュニティー 大阪府営住宅岸和田管理センター</div> </div>										
市区町名	入居人数	申込区分 住宅名 棟・号室	寝室数	浴槽	階層 エレベータ	所在地 〔交通機関〕	完成年度 (面積)	家賃額(円)		備 考
								区分1	区分4	
								区分6	近隣同種家賃(参考)	
岸和田市	1人以上	3211-02-0205-43 春木旭 02棟0205号室	2 寝室	無	2階 エレベータ 通過	岸和田市春木旭町 〔南海本線春木駅 徒歩約7分〕	S46 1971 (41㎡)	14,200円 程度	21,100円 程度	リース浴槽設置住戸 (パックイン型)(必ず P9,P61.62を ご 覧 下さい)
	1人以上	3211-02-0602-43 春木旭 02棟0602号室	2 寝室	無	6階 エレベータ 停止	岸和田市春木旭町 〔南海本線春木駅 徒歩約7分〕	S46 1971 (41㎡)	14,200円 程度	21,100円 程度	リース浴槽設置住戸 (パックイン型)(必ず P9,P61.62を ご 覧 下さい)
	1人以上	3212-01-0502-43 岸和田田治米 01棟0502号室	3 寝室	無	5階 エレベータ 停止 半階段あり	岸和田市田治米町 〔JR阪和線久米田駅→南海バ ス久米田駅前→田治米北〕	S46 1971 (47㎡)	15,300円 程度	22,800円 程度	浴槽について(必ず P9,P61.62を ご 覧 ください)
	1人以上	3212-08-0201-43 岸和田田治米 08棟0201号室	2 寝室	無	2階 エレベータ なし	岸和田市田治米町 〔JR阪和線久米田駅→南海バ ス久米田駅前→田治米北〕	S46 1971 (39㎡)	12,300円 程度	18,300円 程度	浴槽について(必ず P9,P61.62を ご 覧 ください)
	1人以上	3212-08-0501-43 岸和田田治米 08棟0501号室	2 寝室	無	5階 エレベータ なし	岸和田市田治米町 〔JR阪和線久米田駅→南海バ ス久米田駅前→田治米北〕	S46 1971 (39㎡)	12,100円 程度	18,100円 程度	浴槽について(必ず P9,P61.62を ご 覧 ください)
	2人以上	3212-09-0102-43 岸和田田治米 09棟0102号室	3 寝室	無	1階	岸和田市田治米町 〔JR阪和線久米田駅→南海バ ス久米田駅前→田治米北〕	S46 1971 (56㎡)	22,000円 程度	32,800円 程度	浴槽について(必ず P9,P61.62を ご 覧 ください)
	2人以上	3212-09-0404-43 岸和田田治米 09棟0404号室	3 寝室	無	4階 エレベータ 停止 半階段あり	岸和田市田治米町 〔JR阪和線久米田駅→南海バ ス久米田駅前→田治米北〕	S46 1971 (56㎡)	22,000円 程度	32,800円 程度	浴槽について(必ず P9,P61.62を ご 覧 ください)
	2人以上	3212-11-0504-43 岸和田田治米 11棟0504号室	3 寝室	無	5階 エレベータ なし	岸和田市田治米町 〔JR阪和線久米田駅→南海バ ス久米田駅前→田治米北〕	S46 1971 (56㎡)	21,600円 程度	32,100円 程度	浴槽について(必ず P9,P61.62を ご 覧 ください)
								27,800円 程度	39,900円 程度	
								41,300円 程度	41,300円 程度	
								30,100円 程度	32,300円 程度	
								24,100円 程度	24,200円 程度	
								23,800円 程度	24,200円 程度	
								43,200円 程度	52,600円 程度	
								43,200円 程度	52,600円 程度	
								42,300円 程度	46,600円 程度	

# 福祉世帯向けあき家募集住宅一覧表

お問合せ先の所在地・電話番号については、  
1～2ページをご参照ください。

<div> <div>H</div> <div>問合先 株式会社東急コミュニティー 大阪府営住宅岸和田管理センター</div> </div>										
市区町名	入居人数	申込区分 住宅名 棟・号室	寝室数	浴槽	階層 エレベータ	所在地 〔交通機関〕	完成年度 (面積)	家賃額(円)		備 考
								区分1 区分6	区分4 近隣同種家賃(参考)	
岸和田市	1人以上	3212-12-0401-43 岸和田田治米 12棟0401号室	2 寝室	無	4階 エレベータ なし	岸和田市田治米町 〔JR阪和線久米田駅→南海バス久米田駅前→田治米北〕	S46 1971 (37㎡)	11,600円 程度	17,300円 程度	浴槽について(必ずP9.P61.62をご確認ください)
	2人以上	3212-15-0305-43 岸和田田治米 15棟0305号室	3 寝室	無	3階 エレベータ 停止 半階段あり	岸和田市田治米町 〔JR阪和線久米田駅→南海バス久米田駅前→田治米北〕	S46 1971 (58㎡)	22,800円 程度	34,000円 程度	浴槽について(必ずP9.P61.62をご確認ください)
	2人以上	3212-15-0404-43 岸和田田治米 15棟0404号室	3 寝室	無	4階 エレベータ 停止 半階段あり	岸和田市田治米町 〔JR阪和線久米田駅→南海バス久米田駅前→田治米北〕	S46 1971 (58㎡)	22,800円 程度	34,000円 程度	浴槽について(必ずP9.P61.62をご確認ください)
	1人以上	3212-17-0302-43 岸和田田治米 17棟0302号室	3 寝室	無	3階 エレベータ 停止 半階段あり	岸和田市田治米町 〔JR阪和線久米田駅→南海バス久米田駅前→田治米北〕	S47 1972 (47㎡)	16,500円 程度	24,600円 程度	浴槽について(必ずP9.P61.62をご確認ください)
	1人以上	3212-17-0401-43 岸和田田治米 17棟0401号室	3 寝室	無	4階 エレベータ 停止 半階段あり	岸和田市田治米町 〔JR阪和線久米田駅→南海バス久米田駅前→田治米北〕	S47 1972 (47㎡)	16,100円 程度	24,000円 程度	浴槽について(必ずP9.P61.62をご確認ください)
	2人以上	3212-18-0104-43 岸和田田治米 18棟0104号室	3 寝室	無	1階	岸和田市田治米町 〔JR阪和線久米田駅→南海バス久米田駅前→田治米北〕	S47 1972 (60㎡)	24,200円 程度	36,000円 程度	浴槽について(必ずP9.P61.62をご確認ください)
	1人以上	3212-19-0103-43 岸和田田治米 19棟0103号室	2 寝室	無	1階	岸和田市田治米町 〔JR阪和線久米田駅→南海バス久米田駅前→田治米北〕	S47 1972 (38㎡)	12,800円 程度	19,000円 程度	浴槽について(必ずP9.P61.62をご確認ください)
	1人以上	3212-25-0509-43 岸和田田治米 25棟0509号室	2 寝室	無	5階 エレベータ なし	岸和田市田治米町 〔JR阪和線久米田駅→南海バス久米田駅前→田治米北〕	S46 1971 (37㎡)	11,700円 程度	17,500円 程度	浴槽について(必ずP9.P61.62をご確認ください)
	1人以上	3212-26-0401-43 岸和田田治米 26棟0401号室	2 寝室	無	4階 エレベータ なし	岸和田市田治米町 〔JR阪和線久米田駅→南海バス久米田駅前→田治米北〕	S46 1971 (37㎡)	12,200円 程度	18,100円 程度	浴槽について(必ずP9.P61.62をご確認ください)
	1人以上	3213-05-0802-43 岸和田土生 05棟0802号室	2 寝室	無	8階 エレベータ 通過	岸和田市土生町5丁目 〔JR阪和線東岸和田駅 徒歩約9分〕	S48 1973 (45㎡)	15,200円 程度	22,700円 程度	浴槽について(必ずP9.P61.62をご確認ください)
	2人以上	3214-01-0504-43 岸和田天神山 01棟0504号室	3 寝室	無	5階 エレベータ なし	岸和田市天神山町1丁目 〔JR阪和線東岸和田駅→南海バス東岸和田→天神山1丁目〕	S53 1978 (58㎡)	20,900円 程度	31,100円 程度	浴槽について(必ずP9.P61.62をご確認ください)
	1人以上	3214-04-0403-43 岸和田天神山 04棟0403号室	3 寝室	無	4階 エレベータ なし	岸和田市天神山町1丁目 〔JR阪和線東岸和田駅→南海バス東岸和田→天神山1丁目〕	S53 1978 (51㎡)	18,100円 程度	27,000円 程度	浴槽について(必ずP9.P61.62をご確認ください)
	1人以上	3214-04-0404-43 岸和田天神山 04棟0404号室	3 寝室	無	4階 エレベータ なし	岸和田市天神山町1丁目 〔JR阪和線東岸和田駅→南海バス東岸和田→天神山1丁目〕	S53 1978 (51㎡)	18,100円 程度	27,000円 程度	浴槽について(必ずP9.P61.62をご確認ください)
	1人以上	3214-04-0505-43 岸和田天神山 04棟0505号室	3 寝室	無	5階 エレベータ なし	岸和田市天神山町1丁目 〔JR阪和線東岸和田駅→南海バス東岸和田→天神山1丁目〕	S53 1978 (51㎡)	18,100円 程度	27,000円 程度	浴槽について(必ずP9.P61.62をご確認ください)
	2人以上	3214-06-0403-43 岸和田天神山 06棟0403号室	3 寝室	無	4階 エレベータ なし	岸和田市天神山町1丁目 〔JR阪和線東岸和田駅→南海バス東岸和田→天神山1丁目〕	S53 1978 (56㎡)	20,200円 程度	30,000円 程度	浴槽について(必ずP9.P61.62をご確認ください)
	2人以上	3214-06-0501-43 岸和田天神山 06棟0501号室	3 寝室	無	5階 エレベータ なし	岸和田市天神山町1丁目 〔JR阪和線東岸和田駅→南海バス東岸和田→天神山1丁目〕	S53 1978 (56㎡)	20,200円 程度	30,000円 程度	浴槽について(必ずP9.P61.62をご確認ください)





# 福祉世帯向けあき家募集住宅一覧表

お問合せ先の所在地・電話番号については、1～2ページをご参照ください。

<div> <div>H</div> <div>問合先 株式会社東急コミュニティー 大阪府営住宅岸和田管理センター</div> </div>										
市区町名	入居人数	申込区分 住宅名 棟・号室	寝室数	浴槽	階層 エレベータ	所在地 〔交通機関〕	完成年度 (面積)	家賃額(円)		備 考
								区分1 区分6	区分4 近隣同種家賃(参考)	
岸和田市	2人以上	3214-07-0303-43 岸和田天神山 07棟0303号室	3 寝室	無	3階 エレベータ 停止 半階段あり	岸和田市天神山町1丁目 〔JR阪和線東岸和田駅→南海 バス東岸和田→天神山1丁目〕	S53 1978 (56㎡)	21,100円 程度 41,500円 程度	31,500円 程度 50,500円 程度	浴槽について(必ず P9,P61.62を ご 覧 ください)
	2人以上	3214-13-0102-43 岸和田天神山 13棟0102号室	3 寝室	無	1階	岸和田市天神山町1丁目 〔JR阪和線東岸和田駅→南海 バス東岸和田→天神山1丁目〕	S56 1981 (56㎡)	21,800円 程度 42,800円 程度	32,500円 程度 49,000円 程度	リース浴槽設置住戸 (バックイン型)(必ず P9,P61.62を ご 覧 下さい)
	2人以上	3214-14-0303-43 岸和田天神山 14棟0303号室	3 寝室	無	3階 エレベータ なし	岸和田市天神山町1丁目 〔JR阪和線東岸和田駅→南海 バス東岸和田→天神山1丁目〕	S56 1981 (56㎡)	21,100円 程度 41,500円 程度	31,500円 程度 46,400円 程度	リース浴槽設置住戸 (バックイン型)(必ず P9,P61.62を ご 覧 下さい)
	2人以上	3214-14-0401-43 岸和田天神山 14棟0401号室	3 寝室	無	4階 エレベータ なし	岸和田市天神山町1丁目 〔JR阪和線東岸和田駅→南海 バス東岸和田→天神山1丁目〕	S56 1981 (56㎡)	21,100円 程度 41,500円 程度	31,500円 程度 46,400円 程度	浴槽について(必ず P9,P61.62を ご 覧 ください)
	2人以上	3214-16-0506-43 岸和田天神山 16棟0506号室	3 寝室	無	5階 エレベータ なし	岸和田市天神山町1丁目 〔JR阪和線東岸和田駅→南海 バス東岸和田→天神山1丁目〕	S56 1981 (56㎡)	21,100円 程度 41,500円 程度	31,500円 程度 46,000円 程度	リース浴槽設置住戸 (バックイン型)(必ず P9,P61.62を ご 覧 下さい)
	2人以上	3214-17-0503-43 岸和田天神山 17棟0503号室	3 寝室	無	5階 エレベータ なし	岸和田市天神山町1丁目 〔JR阪和線東岸和田駅→南海 バス東岸和田→天神山1丁目〕	S55 1980 (56㎡)	20,800円 程度 40,900円 程度	31,000円 程度 43,100円 程度	浴槽について(必ず P9,P61.62を ご 覧 ください)
	2人以上	3214-19-0303-43 岸和田天神山 19棟0303号室	3 寝室	無	3階 エレベータ なし	岸和田市天神山町1丁目 〔JR阪和線東岸和田駅→南海 バス東岸和田→天神山1丁目〕	S55 1980 (56㎡)	20,800円 程度 40,900円 程度	31,000円 程度 43,400円 程度	浴槽について(必ず P9,P61.62を ご 覧 ください)
	2人以上	3214-20-0403-43 岸和田天神山 20棟0403号室	3 寝室	無	4階 エレベータ なし	岸和田市天神山町1丁目 〔JR阪和線東岸和田駅→南海 バス東岸和田→天神山1丁目〕	S55 1980 (56㎡)	20,800円 程度 40,900円 程度	31,000円 程度 43,400円 程度	浴槽について(必ず P9,P61.62を ご 覧 ください)
	2人以上	3215-09-0105-43 岸和田春木 09棟0105号室	3 寝室	無	1階	岸和田市吉井町1丁目 〔南海本線春木駅 徒歩約8 分〕	H02 1990 (61㎡)	27,100円 程度 53,300円 程度	40,400円 程度 63,400円 程度	リース浴槽設置住戸 (バックイン型)(必ず P9,P61.62を ご 覧 下さい)
	2人以上	3217-02-0602-43 岸和田吉井 02棟0602号室	3 寝室	無	6階 エレベータ 停止	岸和田市吉井町4丁目 〔南海本線忠岡駅 徒歩約9 分〕	H07 1995 (62㎡)	29,200円 程度 57,400円 程度	43,600円 程度 105,000円 程度	浴槽について(必ず P9,P61.62を ご 覧 ください)
岸和田市	2人以上	3217-03-0109-43 岸和田吉井 03棟0109号室	3 寝室	無	1階	岸和田市吉井町4丁目 〔南海本線忠岡駅 徒歩約9 分〕	H10 1998 (64㎡)	30,500円 程度 60,000円 程度	45,500円 程度 110,000円 程度	浴槽について(必ず P9,P61.62を ご 覧 ください)
	1人専用	3217-12-0303-43 岸和田吉井 12棟0303号室	1 寝室	有	3階 エレベータ 停止	岸和田市吉井町3丁目 〔南海本線忠岡駅 徒歩約9 分〕	H15 2003 (43㎡)	21,300円 程度 41,900円 程度	31,800円 程度 62,500円 程度	
	1人専用	3217-12-0603-43 岸和田吉井 12棟0603号室	1 寝室	有	6階 エレベータ 停止	岸和田市吉井町3丁目 〔南海本線忠岡駅 徒歩約9 分〕	H15 2003 (43㎡)	21,300円 程度 41,900円 程度	31,800円 程度 62,500円 程度	
	1人以上	3217-13-0201-43 岸和田吉井 13棟0201号室	2 寝室	有	2階 エレベータ 停止	岸和田市吉井町3丁目 〔南海本線忠岡駅 徒歩約9 分〕	H18 2006 (52㎡)	25,900円 程度 50,900円 程度	38,600円 程度 64,300円 程度	
	1人以上	3218-01-0402-43 岸和田荒木 01棟0402号室	2 寝室	無	4階 エレベータ 停止	岸和田市荒木町2丁目 〔南海本線春木駅 徒歩約15 分〕	H08 1996 (49㎡)	23,300円 程度 45,800円 程度	34,700円 程度 82,600円 程度	リース浴槽設置住戸 (バックイン型)(必ず P9,P61.62を ご 覧 下さい)
	3人以上	3218-07-0104-43 岸和田荒木 07棟0104号室	3L 寝室	無	1階	岸和田市荒木町2丁目 〔南海本線春木駅 徒歩約15 分〕	H11 1999 (72㎡)	34,500円 程度 67,800円 程度	51,400円 程度 119,300円 程度	浴槽について(必ず P9,P61.62を ご 覧 ください)

# 福祉世帯向けあき家募集住宅一覧表

お問合せ先の所在地・電話番号については、  
1～2ページをご参照ください。

<div> <div>H</div> <div>問合先 株式会社東急コミュニティー 大阪府営住宅岸和田管理センター</div> </div>										
市区町名	入居人数	申込区分 住宅名 棟・号室	寝室数	浴槽	階層 エレベータ	所在地 〔交通機関〕	完成年度 (面積)	家賃額(円)		備 考
								区分1	区分4	
								区分6	近隣同種家賃(参考)	
岸和田市	1人専用	3218-09-0203-43 岸和田荒木 09棟0203号室	1 寝室	有	2階 エレベータ 停止	岸和田市荒木町2丁目 〔南海本線春木駅 徒歩約15分〕	H13 2001 (43㎡)	21,200円 程度	31,500円 程度	
	1人専用	3218-09-0303-43 岸和田荒木 09棟0303号室	1 寝室	有	3階 エレベータ 停止	岸和田市荒木町2丁目 〔南海本線春木駅 徒歩約15分〕	H13 2001 (43㎡)	41,600円 程度	63,600円 程度	
	2人以上	3221-01-0113-43 岸和田額原第2 01棟0113号室	3 寝室	有	1階	岸和田市額原町 〔JR阪和線下松駅 徒歩約10分〕	H16 2004 (61㎡)	30,300円 程度	45,100円 程度	
	1人専用	3221-04-0101-43 岸和田額原第2 04棟0101号室	1 寝室	有	1階	岸和田市額原町 〔JR阪和線下松駅 徒歩約10分〕	H16 2004 (43㎡)	59,400円 程度	89,700円 程度	
	1人専用	3222-05-0206-43 岸和田大町 05棟0206号室	1 寝室	有	2階 エレベータ 停止	岸和田市大町4丁目 〔JR阪和線久米田駅 徒歩約11分〕	H20 2008 (43㎡)	21,200円 程度	31,600円 程度	
貝塚市	1人以上	3806-01-0203-43 貝塚三ツ松 01棟0203号室	2 寝室	無	2階 エレベータ 停止 半階段あり	貝塚市三ツ松 〔水間鉄道水間線三ツ松駅 徒歩約10分〕	S45 1970 (37㎡)	21,600円 程度	32,100円 程度	
	1人以上	3806-01-0401-43 貝塚三ツ松 01棟0401号室	2 寝室	無	4階 エレベータ 停止 半階段あり	貝塚市三ツ松 〔水間鉄道水間線三ツ松駅 徒歩約10分〕	S45 1970 (37㎡)	42,400円 程度	52,800円 程度	
	1人以上	3806-01-0502-43 貝塚三ツ松 01棟0502号室	2 寝室	無	5階 エレベータ 停止 半階段あり	貝塚市三ツ松 〔水間鉄道水間線三ツ松駅 徒歩約10分〕	S45 1970 (37㎡)	11,400円 程度	17,000円 程度	浴槽について(必ずP9.P61.62をご覧ください)
	1人以上	3806-03-0504-43 貝塚三ツ松 03棟0504号室	2 寝室	無	5階 エレベータ 停止 半階段あり	貝塚市三ツ松 〔水間鉄道水間線三ツ松駅 徒歩約10分〕	S45 1970 (37㎡)	22,400円 程度	29,700円 程度	浴槽について(必ずP9.P61.62をご覧ください)
	1人以上	3806-04-0502-43 貝塚三ツ松 04棟0502号室	2 寝室	無	5階 エレベータ 停止 半階段あり	貝塚市三ツ松 〔水間鉄道水間線三ツ松駅 徒歩約10分〕	S45 1970 (37㎡)	11,400円 程度	17,000円 程度	浴槽について(必ずP9.P61.62をご覧ください)
	1人以上	3806-09-0404-43 貝塚三ツ松 09棟0404号室	2 寝室	無	4階 エレベータ 停止 半階段あり	貝塚市三ツ松 〔水間鉄道水間線三ツ松駅 徒歩約10分〕	S45 1970 (37㎡)	22,400円 程度	29,700円 程度	浴槽について(必ずP9.P61.62をご覧ください)
	1人以上	3806-11-0504-43 貝塚三ツ松 11棟0504号室	2 寝室	無	5階 エレベータ 停止 半階段あり	貝塚市三ツ松 〔水間鉄道水間線三ツ松駅 徒歩約10分〕	S45 1970 (37㎡)	11,400円 程度	16,900円 程度	浴槽について(必ずP9.P61.62をご覧ください)
	1人以上	3806-13-0501-43 貝塚三ツ松 13棟0501号室	2 寝室	無	5階 エレベータ 停止 半階段あり	貝塚市三ツ松 〔水間鉄道水間線三ツ松駅 徒歩約10分〕	S45 1970 (37㎡)	22,300円 程度	30,800円 程度	浴槽について(必ずP9.P61.62をご覧ください)
	1人以上	3806-37-0403-43 貝塚三ツ松 37棟0403号室	2 寝室	無	4階 エレベータ 停止	貝塚市三ツ松 〔水間鉄道水間線三ツ松駅 徒歩約10分〕	S45 1970 (43㎡)	11,400円 程度	16,900円 程度	浴槽について(必ずP9.P61.62をご覧ください)
	1人以上	3806-43-0404-43 貝塚三ツ松 43棟0404号室	2 寝室	無	4階 エレベータ 停止 半階段あり	貝塚市三ツ松 〔水間鉄道水間線三ツ松駅 徒歩約10分〕	S45 1970 (39㎡)	22,300円 程度	30,300円 程度	浴槽について(必ずP9.P61.62をご覧ください)
	1人以上	3806-52-0204-43 貝塚三ツ松 52棟0204号室	2 寝室	無	2階 エレベータ 停止 半階段あり	貝塚市三ツ松 〔水間鉄道水間線三ツ松駅 徒歩約10分〕	S45 1970 (37㎡)	13,000円 程度	19,400円 程度	浴槽について(必ずP9.P61.62をご覧ください)
	1人以上							25,600円 程度	30,300円 程度	浴槽について(必ずP9.P61.62をご覧ください)

# 福祉世帯向けあき家募集住宅一覧表

お問合せ先の所在地・電話番号については、1～2ページをご参照ください。

<div> <div>H</div> <div>問合先 株式会社東急コミュニティー 大阪府営住宅岸和田管理センター</div> </div>										
市区町名	入居人数	申込区分 住宅名 棟・号室	寝室数	浴槽	階層 エレベータ	所在地 〔交通機関〕	完成年度 (面積)	家賃額(円)		備 考
								区分1 区分6	区分4 近隣同種家賃(参考)	
貝塚市	1人以上	3808-04-0201-43 貝塚三ツ松第2 04棟0201号室	2 寝室	無	2階 エレベータ 停止 半階段あり	貝塚市三ツ松 〔水間鉄道水間線三ツ松駅 徒歩約8分〕	S49 1974 (43㎡)	13,900円 程度	20,700円 程度	浴槽について(必ず P9.P61.62を ご 覧 ください)
	1人以上	3808-04-0302-43 貝塚三ツ松第2 04棟0302号室	2 寝室	無	3階 エレベータ 停止 半階段あり	貝塚市三ツ松 〔水間鉄道水間線三ツ松駅 徒歩約8分〕	S49 1974 (43㎡)	13,600円 程度	20,200円 程度	浴槽について(必ず P9.P61.62を ご 覧 ください)
	2人以上	3808-07-0508-43 貝塚三ツ松第2 07棟0508号室	3 寝室	無	5階 エレベータ 停止 半階段あり	貝塚市三ツ松 〔水間鉄道水間線三ツ松駅 徒歩約8分〕	S49 1974 (61㎡)	22,900円 程度	34,200円 程度	浴槽について(必ず P9.P61.62を ご 覧 ください)
	1人以上	3808-08-0107-43 貝塚三ツ松第2 08棟0107号室	2 寝室	無	1階	貝塚市三ツ松 〔水間鉄道水間線三ツ松駅 徒歩約8分〕	S49 1974 (43㎡)	13,600円 程度	20,200円 程度	浴槽について(必ず P9.P61.62を ご 覧 ください)
	1人以上	3808-11-0304-43 貝塚三ツ松第2 11棟0304号室	2 寝室	無	3階 エレベータ 停止 半階段あり	貝塚市三ツ松 〔水間鉄道水間線三ツ松駅 徒歩約8分〕	S49 1974 (43㎡)	13,600円 程度	20,200円 程度	浴槽について(必ず P9.P61.62を ご 覧 ください)
	1人以上	3808-11-0305-43 貝塚三ツ松第2 11棟0305号室	2 寝室	無	3階 エレベータ 停止 半階段あり	貝塚市三ツ松 〔水間鉄道水間線三ツ松駅 徒歩約8分〕	S49 1974 (43㎡)	13,600円 程度	20,300円 程度	浴槽について(必ず P9.P61.62を ご 覧 ください)
	2人以上	3812-01-0707-43 貝塚橋本第2 01棟0707号室	3 寝室	有	7階 エレベータ 停止	貝塚市橋本 〔JR阪和線と泉橋本駅 徒歩 約13分〕	H19 2007 (61㎡)	26,900円 程度	40,000円 程度	
	1人以上	3813-01-0405-43 貝塚森 01棟0405号室	2 寝室	有	4階 エレベータ 停止	貝塚市森 〔水間鉄道水間線森駅 徒歩 約5分〕	H17 2005 (52㎡)	22,600円 程度	33,700円 程度	
	1人以上	3813-01-0704-43 貝塚森 01棟0704号室	2 寝室	有	7階 エレベータ 停止	貝塚市森 〔水間鉄道水間線森駅 徒歩 約5分〕	H17 2005 (52㎡)	22,600円 程度	33,700円 程度	
	1人以上	3813-02-0407-43 貝塚森 02棟0407号室	2 寝室	有	4階 エレベータ 停止	貝塚市森 〔水間鉄道水間線森駅 徒歩 約5分〕	H17 2005 (52㎡)	22,600円 程度	33,700円 程度	
泉佐野市	1人以上	3813-03-0708-43 貝塚森 03棟0708号室	2 寝室	有	7階 エレベータ 停止	貝塚市森 〔水間鉄道水間線森駅 徒歩 約5分〕	H20 2008 (52㎡)	22,900円 程度	34,100円 程度	
	1人以上	4308-03-0503-43 泉佐野見出 03棟0503号室	3 寝室	無	5階 エレベータ 停止 半階段あり	泉佐野市鶴原 〔JR阪和線東佐野駅 徒歩約 9分〕	S47 1972 (45㎡)	14,200円 程度	21,100円 程度	リース浴槽設置住戸 (パックイン型)(必ず P9.P61.62を ご 覧 下さい)
	1人以上	4311-01-0101-43 泉佐野上町 01棟0101号室	2 寝室	無	1階	泉佐野市上町1丁目 〔南海本線泉佐野駅 徒歩約 10分〕	S54 1979 (51㎡)	17,200円 程度	25,700円 程度	浴槽について(必ず P9.P61.62を ご 覧 ください)
	2人以上	4312-12-0103-43 泉佐野泉ヶ丘 12棟0103号室	3 寝室	無	1階	泉佐野市泉ヶ丘1丁目 〔JR阪和線東佐野駅 徒歩約 6分〕	H04 1992 (61㎡)	24,900円 程度	37,100円 程度	浴槽について(必ず P9.P61.62を ご 覧 ください)
	2人以上	4313-02-0409-43 泉佐野長滝 02棟0409号室	3 寝室	無	4階 エレベータ なし	泉佐野市長滝 〔JR阪和線長滝駅 徒歩約8 分〕	H03 1991 (60㎡)	23,700円 程度	35,400円 程度	浴槽について(必ず P9.P61.62を ご 覧 ください)
	2人以上	4313-05-0404-43 泉佐野長滝 05棟0404号室	3 寝室	有	4階 エレベータ なし	泉佐野市長滝 〔JR阪和線長滝駅 徒歩約8 分〕	H02 1990 (60㎡)	23,400円 程度	34,800円 程度	

福祉世帯向け

# 福祉世帯向けあき家募集住宅一覧表

お問合せ先の所在地・電話番号については、1～2ページをご参照ください。

<div> <div>H</div> <div>問合先 株式会社東急コミュニティー 大阪府営住宅岸和田管理センター</div> </div>										
市区町名	入居人数	申込区分 住宅名 棟・号室	寝室数	浴槽	階層 エレベータ	所在地 〔交通機関〕	完成年度 (面積)	家賃額(円)		備 考
								区分1 区分6	区分4 近隣同種家賃(参考)	
泉佐野市	2人以上	4314-01-0106-43 泉佐野鶴原北 01棟0106号室	3 寝室	無	1階	泉佐野市鶴原 〔JR阪和線東佐野駅 徒歩約8分〕	H03 1991 (60㎡)	23,400円 程度 46,000円 程度	34,900円 程度 63,900円 程度	浴槽について(必ずP9.P61.62をご確認ください)
	2人以上	4314-01-0405-43 泉佐野鶴原北 01棟0405号室	3 寝室	無	4階 エレベータなし	泉佐野市鶴原 〔JR阪和線東佐野駅 徒歩約8分〕	H03 1991 (60㎡)	23,100円 程度 45,400円 程度	34,400円 程度 64,000円 程度	リース浴槽設置住戸(バックイン型)(必ずP9.P61.62をご確認ください)
	1人以上	4314-02-0404-43 泉佐野鶴原北 02棟0404号室	2 寝室	無	4階 エレベータなし	泉佐野市鶴原 〔JR阪和線東佐野駅 徒歩約8分〕	H03 1991 (48㎡)	18,300円 程度 35,900円 程度	27,200円 程度 52,200円 程度	浴槽について(必ずP9.P61.62をご確認ください)
	2人以上	4314-02-0406-43 泉佐野鶴原北 02棟0406号室	3 寝室	無	4階 エレベータなし	泉佐野市鶴原 〔JR阪和線東佐野駅 徒歩約8分〕	H03 1991 (60㎡)	23,100円 程度 45,400円 程度	34,400円 程度 64,100円 程度	リース浴槽設置住戸(バックイン型)(必ずP9.P61.62をご確認ください)
	1人以上	4316-01-0307-43 泉佐野佐野台 01棟0307号室	2 寝室	有	3階 エレベータ停止	泉佐野市佐野台 〔JR阪和線熊取駅 徒歩約9分〕	H17 2005 (52㎡)	23,100円 程度 45,400円 程度	34,400円 程度 63,900円 程度	駐車場の新規契約を一部停止中
	1人以上	4316-05-0306-43 泉佐野佐野台 05棟0306号室	2 寝室	有	3階 エレベータ停止	泉佐野市佐野台 〔JR阪和線熊取駅 徒歩約9分〕	H20 2008 (52㎡)	23,400円 程度 45,900円 程度	34,800円 程度 65,900円 程度	駐車場の新規契約を一部停止中
	1人以上	4316-08-0304-43 泉佐野佐野台 08棟0304号室	2 寝室	有	3階 エレベータ停止	泉佐野市佐野台 〔JR阪和線熊取駅 徒歩約9分〕	H21 2009 (52㎡)	23,500円 程度 46,100円 程度	35,000円 程度 71,800円 程度	駐車場の新規契約を一部停止中
	1人以上	4316-15-0104-43 泉佐野佐野台 15棟0104号室	2 寝室	有	1階	泉佐野市佐野台 〔JR阪和線熊取駅 徒歩約9分〕	H27 2015 (52㎡)	24,100円 程度 47,300円 程度	35,800円 程度 76,100円 程度	駐車場の新規契約を一部停止中
泉南市	1人以上	4316-19-0407-43 泉佐野佐野台 19棟0407号室	2 寝室	有	4階 エレベータ停止	泉佐野市佐野台 〔JR阪和線熊取駅 徒歩約9分〕	H29 2017 (52㎡)	24,300円 程度 47,700円 程度	36,100円 程度 83,100円 程度	駐車場の新規契約を一部停止中
	1人以上	5803-11-0101-43 前畑 11棟0101号室	3 寝室	無	1階	泉南市樽井8丁目 〔南海本線樽井駅 徒歩約7分〕	S47 1972 (45㎡)	13,900円 程度 27,200円 程度	20,700円 程度 31,200円 程度	浴槽について(必ずP9.P61.62をご確認ください)
	3人以上	5803-14-0403-43 前畑 14棟0403号室	3L 寝室	無	4階 エレベータ停止 半階段あり	泉南市樽井8丁目 〔南海本線樽井駅 徒歩約7分〕	S47 1972 (64㎡)	23,300円 程度 45,700円 程度	34,600円 程度 59,400円 程度	浴槽について(必ずP9.P61.62をご確認ください)
	2人以上	5803-17-0501-43 前畑 17棟0501号室	3 寝室	無	5階 エレベータ停止 半階段あり	泉南市樽井8丁目 〔南海本線樽井駅 徒歩約7分〕	S47 1972 (56㎡)	20,200円 程度 39,700円 程度	30,100円 程度 55,200円 程度	浴槽について(必ずP9.P61.62をご確認ください)
	1人以上	5803-22-0405-43 前畑 22棟0405号室	3 寝室	無	4階 エレベータなし	泉南市樽井8丁目 〔南海本線樽井駅 徒歩約7分〕	S47 1972 (40㎡)	11,400円 程度 22,400円 程度	17,000円 程度 23,000円 程度	浴槽について(必ずP9.P61.62をご確認ください)
	1人以上	5803-23-0401-43 前畑 23棟0401号室	3 寝室	無	4階 エレベータなし	泉南市樽井8丁目 〔南海本線樽井駅 徒歩約7分〕	S47 1972 (40㎡)	11,400円 程度 22,400円 程度	17,000円 程度 23,000円 程度	浴槽について(必ずP9.P61.62をご確認ください)
	1人以上	5803-23-0410-43 前畑 23棟0410号室	3 寝室	無	4階 エレベータなし	泉南市樽井8丁目 〔南海本線樽井駅 徒歩約7分〕	S47 1972 (40㎡)	11,400円 程度 22,400円 程度	17,000円 程度 23,000円 程度	浴槽について(必ずP9.P61.62をご確認ください)
	1人以上	5803-24-0503-43 前畑 24棟0503号室	3 寝室	無	5階 エレベータなし	泉南市樽井8丁目 〔南海本線樽井駅 徒歩約7分〕	S47 1972 (40㎡)	11,400円 程度 22,400円 程度	17,000円 程度 23,000円 程度	浴槽について(必ずP9.P61.62をご確認ください)

# 福祉世帯向けあき家募集住宅一覧表

お問合せ先の所在地・電話番号については、1～2ページをご参照ください。

<div> <div>H</div> <div>問合先 株式会社東急コミュニティー 大阪府営住宅岸和田管理センター</div> </div>										
市区町名	入居人数	申込区分 住宅名 棟・号室	寝室数	浴槽	階層 エレベータ	所在地 〔交通機関〕	完成年度 (面積)	家賃額(円)		備 考
								区分1 区分6	区分4 近隣同種家賃(参考)	
阪南市	1人以上	8803-04-0303-43 東鳥取石田 04棟0303号室	2 寝室	無	3階 エレベータ なし	阪南市石田 〔南海本線尾崎駅 徒歩約18分〕	S45 1970 (38㎡)	10,500円 程度	15,600円 程度	浴槽について(必ずP9、P61.62をご覧ください)、EV設置予定(必ずP62をご覧ください)、駐車場の新規契約を一部停止中
	1人以上	8803-07-0401-43 東鳥取石田 07棟0401号室	2 寝室	無	4階 エレベータ 停止 半階段あり	阪南市石田 〔南海本線尾崎駅 徒歩約18分〕	S45 1970 (38㎡)	11,300円 程度	16,900円 程度	浴槽について(必ずP9、P61.62をご覧ください)、駐車場の新規契約を一部停止中
	1人以上	8803-08-0501-43 東鳥取石田 08棟0501号室	2 寝室	無	5階 エレベータ なし	阪南市石田 〔南海本線尾崎駅 徒歩約18分〕	S45 1970 (38㎡)	10,500円 程度	15,600円 程度	浴槽について(必ずP9、P61.62をご覧ください)、EV設置予定(必ずP62をご覧ください)、駐車場の新規契約を一部停止中
	1人以上	8803-10-0101-43 東鳥取石田 10棟0101号室	2 寝室	無	1階	阪南市石田 〔南海本線尾崎駅 徒歩約18分〕	S45 1970 (38㎡)	11,300円 程度	16,900円 程度	浴槽について(必ずP9、P61.62をご覧ください)、駐車場の新規契約を一部停止中
	1人以上	8803-11-0206-43 東鳥取石田 11棟0206号室	2 寝室	無	2階 エレベータ 停止 半階段あり	阪南市石田 〔南海本線尾崎駅 徒歩約18分〕	S45 1970 (35㎡)	10,200円 程度	15,300円 程度	浴槽について(必ずP9、P61.62をご覧ください)、駐車場の新規契約を一部停止中
	1人以上	8803-11-0406-43 東鳥取石田 11棟0406号室	2 寝室	無	4階 エレベータ 停止 半階段あり	阪南市石田 〔南海本線尾崎駅 徒歩約18分〕	S45 1970 (35㎡)	10,200円 程度	15,300円 程度	浴槽について(必ずP9、P61.62をご覧ください)、駐車場の新規契約を一部停止中
	1人以上	8803-20-0102-43 東鳥取石田 20棟0102号室	2 寝室	無	1階	阪南市石田 〔南海本線尾崎駅 徒歩約18分〕	S49 1974 (41㎡)	12,900円 程度	19,200円 程度	リース浴槽設置住戸(バックイン型)(必ずP9、P61.62をご覧ください)、駐車場の新規契約を一部停止中
	2人以上	8803-25-0408-43 東鳥取石田 25棟0408号室	3 寝室	無	4階 エレベータ 停止 半階段あり	阪南市石田 〔南海本線尾崎駅 徒歩約18分〕	S49 1974 (60㎡)	21,900円 程度	32,600円 程度	リース浴槽設置住戸(バックイン型)(必ずP9、P61.62をご覧ください)、駐車場の新規契約を一部停止中
	1人以上	8803-33-0107-43 東鳥取石田 33棟0107号室	2 寝室	無	1階	阪南市石田 〔南海本線尾崎駅 徒歩約18分〕	S49 1974 (41㎡)	13,000円 程度	19,300円 程度	浴槽について(必ずP9、P61.62をご覧ください)、駐車場の新規契約を一部停止中
泉南郡熊取町	1人以上	8501-01-0502-43 熊取朝代 01棟0502号室	2 寝室	無	5階 エレベータ なし	泉南郡熊取町長池 〔JR阪和線熊取駅→南海ウイングバス熊取駅前→熊取団地〕	S49 1974 (43㎡)	12,600円 程度	17,400円 程度	浴槽について(必ずP9、P61.62をご覧ください)
	1人以上	8501-02-0401-43 熊取朝代 02棟0401号室	2 寝室	無	4階 エレベータ なし	泉南郡熊取町長池 〔JR阪和線熊取駅→南海ウイングバス熊取駅前→熊取団地〕	S49 1974 (43㎡)	12,600円 程度	17,400円 程度	浴槽について(必ずP9、P61.62をご覧ください)
	1人以上	8501-06-0101-43 熊取朝代 06棟0101号室	2 寝室	無	1階	泉南郡熊取町長池 〔JR阪和線熊取駅→南海ウイングバス熊取駅前→熊取団地〕	S49 1974 (39㎡)	12,100円 程度	18,000円 程度	浴槽について(必ずP9、P61.62をご覧ください)
	1人以上	8501-10-0202-43 熊取朝代 10棟0202号室	3 寝室	無	2階 エレベータ なし	泉南郡熊取町長池 〔JR阪和線熊取駅→南海ウイングバス熊取駅前→熊取団地〕	S50 1975 (45㎡)	13,600円 程度	20,200円 程度	浴槽について(必ずP9、P61.62をご覧ください)
	1人以上	8501-10-0402-43 熊取朝代 10棟0402号室	3 寝室	無	4階 エレベータ なし	泉南郡熊取町長池 〔JR阪和線熊取駅→南海ウイングバス熊取駅前→熊取団地〕	S50 1975 (45㎡)	13,400円 程度	20,000円 程度	浴槽について(必ずP9、P61.62をご覧ください)
	1人以上	8501-12-0401-43 熊取朝代 12棟0401号室	3 寝室	無	4階 エレベータ なし	泉南郡熊取町長池 〔JR阪和線熊取駅→南海ウイングバス熊取駅前→熊取団地〕	S50 1975 (45㎡)	13,400円 程度	20,000円 程度	浴槽について(必ずP9、P61.62をご覧ください)
	1人以上	8501-15-0502-43 熊取朝代 15棟0502号室	3 寝室	無	5階 エレベータ なし	泉南郡熊取町長池 〔JR阪和線熊取駅→南海ウイングバス熊取駅前→熊取団地〕	S50 1975 (45㎡)	13,400円 程度	20,000円 程度	浴槽について(必ずP9、P61.62をご覧ください)

福祉世帯向け

# 福祉世帯向けあき家募集住宅一覧表

お問合せ先の所在地・電話番号については、  
1～2ページをご参照ください。

H 問合先 株式会社東急コミュニティー 大阪府営住宅岸和田管理センター										
市区町名	入居人数	申込区分 住 宅 名 棟・号室	寝室数	浴槽	階層 エレベータ	所 在 地 〔交通機関〕	完成年度 (面積)	家賃額(円)		備 考
								区分1 区分6	区分4 近傍同種家賃(参考)	
泉南郡熊取町	1人以上	8501-16-0402-43 熊取朝代 16棟0402号室	3 寝室	無	4階 エレベータなし	泉南郡熊取町長池 〔JR阪和線熊取駅→南海ウィングバス熊取駅前→熊取団地〕	S50 1975 (45㎡)	13,400円 程度	20,000円 程度	リース浴槽設置住戸 (パックイン型)(必ず P9,P61,62を ご 覧 下さい)
								26,400円 程度	32,300円 程度	
	1人以上	8501-16-0502-43 熊取朝代 16棟0502号室	3 寝室	無	5階 エレベータなし	泉南郡熊取町長池 〔JR阪和線熊取駅→南海ウィングバス熊取駅前→熊取団地〕	S50 1975 (45㎡)	13,400円 程度	20,000円 程度	
								26,400円 程度	32,300円 程度	



# 事故住宅（福祉世帯向け）募集住宅一覧表

● 現在あき家となっている事故住宅の募集です。

## ※ 事故住宅について

事故住宅とは、前入居者のときに住戸内で孤独死などの人身事故が発生した住宅です。  
次の入居者が入居するまでに修繕を行い、使用については、他の住宅と変わりません。  
十分ご理解の上、お申込みください。

事故等（病死、自殺、死亡事故等）の具体的な状況については、お答えできません。

入居にあたっては、「事故住宅であることを承知して入居する」旨の同意書を提出していただきます。

また、入居後は、いかなることがありましても、事故住宅であることを理由に他の住宅へのあっせんを受けることができませんので、ご承知おきください。

## 福祉世帯向けあき家募集住宅一覧表（事故住宅）

お問合せ先の所在地・電話番号については、1～2ページをご参照ください。

A 問合先 株式会社東急コミュニティー 大阪府営住宅千里管理センター										
市区町名	入居人数	申込区分 住宅名 棟・号室	寝室数	浴槽	階層 エレベータ	所在地 〔交通機関〕	完成年度 (面積)	家賃額(円)		備 考
								区分1 区分6	区分4 近傍同種家賃(参考)	
吹田市	2人以上	3507-03-0501-48 吹田川園 03棟0501号室	3 寝室	無	5階 エレベータ 停止	吹田市川園町 〔阪急京都線相川駅 徒歩約13分〕	H08 1996 (59㎡)	28,400円 程度	42,200円 程度	リース浴槽設置住戸 (バックイン型) (必ず P9,P61,62を ご 覧 下さい)
								55,700円 程度	95,900円 程度	

B 問合先 株式会社東急コミュニティー 大阪府営住宅高槻管理センター										
市区町名	入居人数	申込区分 住宅名 棟・号室	寝室数	浴槽	階層 エレベータ	所在地 〔交通機関〕	完成年度 (面積)	家賃額(円)		備 考
								区分1 区分6	区分4 近傍同種家賃(参考)	
茨木市	2人以上	4112-12-0405-48 茨木玉櫛 12棟0405号室	3 寝室	無	4階 エレベータ なし	茨木市玉櫛1丁目 〔阪急京都線南茨木駅 徒歩約10分〕	H09 1997 (61㎡)	26,700円 程度	39,800円 程度	浴槽について(必ず P9,P61,62を ご 覧 ください)
								52,500円 程度	88,900円 程度	

C 問合先 株式会社東急コミュニティー 大阪府営住宅守口管理センター										
市区町名	入居人数	申込区分 住宅名 棟・号室	寝室数	浴槽	階層 エレベータ	所在地 〔交通機関〕	完成年度 (面積)	家賃額(円)		備 考
								区分1 区分6	区分4 近傍同種家賃(参考)	
守口市	2人以上	3911-03-0402-48 守口金田南 03棟0402号室	3 寝室	有	4階 エレベータ なし	守口市金田町2丁目 〔地下鉄谷町線大日駅→京阪バス地下鉄大日南口→佐太二番〕	S59 1984 (57㎡)	27,200円 程度	40,500円 程度	バランス釜タイプ(必ず P9,P61,62を ご 覧 ください)
	2人以上	3913-03-0203-48 守口八雲北 03棟0203号室	3 寝室	有	2階 エレベータ なし	守口市八雲北町2丁目 〔地下鉄谷町線守口駅→京阪バス地下鉄守口→八番〕	S60 1985 (57㎡)	53,400円 程度	65,900円 程度	
枚方市	1人以上	4010-09-0105-48 枚方田ノ口 09棟0105号室	3 寝室	無	3階 エレベータ なし	枚方市交北3丁目 〔京阪本線枚方市駅→京阪バス枚方市駅→田ノ口団地〕	S49 1974 (51㎡)	27,200円 程度	40,400円 程度	バランス釜タイプ(必ず P9,P61,62を ご 覧 ください)
	2人以上	4010-10-0303-48 枚方田ノ口 10棟0303号室	2 寝室	無	2階 エレベータ なし	枚方市交北3丁目 〔京阪本線枚方市駅→京阪バス枚方市駅→田ノ口団地〕	S43 1968 (56㎡)	53,300円 程度	69,100円 程度	
								15,600円 程度	23,300円 程度	リース浴槽設置住戸 (バックイン型) (必ず P9,P61,62を ご 覧 下さい)
								30,700円 程度	42,400円 程度	
								17,400円 程度	25,900円 程度	浴槽について(必ず P9,P61,62を ご 覧 ください)
								34,200円 程度	48,100円 程度	

# 福祉世帯向けあき家募集住宅一覧表（事故住宅）

お問合せ先の所在地・電話番号については、1～2ページをご参照ください。

福祉世帯向け

<div> <div>C</div> <div>問合先 株式会社東急コミュニティー 大阪府営住宅守口管理センター</div> </div>										
市区町名	入居人数	申込区分 住宅名 棟・号室	寝室数	浴槽	階層 エレベータ	所在地 〔交通機関〕	完成年度 (面積)	家賃額(円)		備 考
								区分1 区分6	区分4 近隣同種家賃(参考)	
枚方市	2人以上	4010-15-0101-48 枚方田ノ口 15棟0101号室	2 寝室	無	1階	枚方市交北3丁目 〔京阪本線枚方市駅→京阪バス枚方市駅→田ノ口団地〕	S43 1968 (56㎡)	17,700円 程度 34,800円 程度	26,400円 程度 49,300円 程度	浴槽について(必ずP9.P61.62をご確認ください)
	1人以上	4011-17-0206-48 枚方招提 17棟0206号室	2 寝室	無	2階 エレベータなし	枚方市招提南町3丁目 〔京阪本線枚方市駅→京阪バス枚方市駅→招提南町〕	S46 1971 (39㎡)	11,700円 程度 23,100円 程度	17,500円 程度 27,200円 程度	
寝屋川市	1人以上	4508-12-0405-48 寝屋川三井 12棟0405号室	2 寝室	有	4階 エレベータ停止 半階段あり	寝屋川市三井が丘3丁目 〔京阪本線香里園駅→京阪バス京阪香里園→三井〕	S45 1970 (39㎡)	13,300円 程度 26,100円 程度	19,800円 程度 37,700円 程度	浴槽について(必ずP9.P61.62をご確認ください)
	1人以上	4509-13-0506-48 寝屋川秦 13棟0506号室	2 寝室	無	5階 エレベータなし	寝屋川市三井が丘2丁目 〔京阪本線寝屋川市駅→京阪バス寝屋川市駅→三井秦団地〕	S46 1971 (39㎡)	12,100円 程度 23,700円 程度	18,000円 程度 29,900円 程度	
	2人以上	4511-09-0408-48 寝屋川点野 09棟0408号室	3 寝室	無	4階 エレベータ停止 半階段あり	寝屋川市点野6丁目 〔京阪本線寝屋川市駅→京阪バス寝屋川市駅→点野団地〕	S49 1974 (58㎡)	23,000円 程度 45,300円 程度	34,300円 程度 71,000円 程度	浴槽について(必ずP9.P61.62をご確認ください)
	3人以上	4512-12-0303-48 寝屋川仁和寺 12棟0303号室	3L 寝室	無	3階 エレベータなし	寝屋川市仁和寺本町6丁目 〔京阪本線寝屋川市駅→京阪バス寝屋川市駅→仁和寺団地口〕	S49 1974 (65㎡)	24,600円 程度 48,400円 程度	36,700円 程度 72,300円 程度	
	1人以上	4513-02-1004-48 寝屋川中木田 02棟1004号室	3 寝室	無	10階 エレベータ停止	寝屋川市中木田町 〔京阪本線寝屋川市駅 徒歩約11分〕	S51 1976 (50㎡)	17,300円 程度 34,100円 程度	25,800円 程度 56,700円 程度	浴槽について(必ずP9.P61.62をご確認ください)
	2人以上	4514-04-0502-48 寝屋川寝屋 04棟0502号室	3 寝室	無	5階 エレベータなし	寝屋川市寝屋新町 〔JR学研都市線星田駅 徒歩約16分〕	S52 1977 (56㎡)	19,100円 程度 37,500円 程度	28,400円 程度 52,400円 程度	
門真市	2人以上	5310-03-0302-48 門真古川橋 03棟0302号室	3 寝室	無	3階 エレベータなし	門真市御堂町 〔京阪本線古川橋駅 徒歩約10分〕	S58 1983 (57㎡)	21,900円 程度 43,000円 程度	32,600円 程度 72,800円 程度	浴槽について(必ずP9.P61.62をご確認ください)
四條畷市	2人以上	5901-06-0212-48 清滝 06棟0212号室	3 寝室	無	2階 エレベータなし	四條畷市清滝新町 〔JR学研都市線四條畷駅→近鉄バス四條畷駅→清滝団地〕	S45 1970 (56㎡)	20,300円 程度 39,800円 程度	30,200円 程度 49,400円 程度	浴槽について(必ずP9.P61.62をご確認ください)
交野市	2人以上	6003-03-0104-48 交野松塚 03棟0104号室	2 寝室	無	2階 エレベータなし	交野市松塚 〔京阪交野線郡津駅 徒歩約6分〕	S43 1968 (56㎡)	18,000円 程度 35,300円 程度	26,800円 程度 47,100円 程度	浴槽について(必ずP9.P61.62をご確認ください)
	2人以上	6003-05-0207-48 交野松塚 05棟0207号室	2 寝室	無	4階 エレベータなし	交野市松塚 〔京阪交野線郡津駅 徒歩約6分〕	S44 1969 (56㎡)	18,100円 程度 35,500円 程度	26,900円 程度 47,000円 程度	浴槽について(必ずP9.P61.62をご確認ください)
	2人以上	6003-05-0303-48 交野松塚 05棟0303号室	2 寝室	無	2階 エレベータなし	交野市松塚 〔京阪交野線郡津駅 徒歩約6分〕	S44 1969 (56㎡)	18,200円 程度 35,800円 程度	27,200円 程度 47,000円 程度	浴槽について(必ずP9.P61.62をご確認ください)

<div> <div>D</div> <div>問合先 株式会社穴吹ハウジングサービス 大阪府営住宅布施管理センター</div> </div>										
市区町名	入居人数	申込区分 住宅名 棟・号室	寝室数	浴槽	階層 エレベータ	所在地 〔交通機関〕	完成年度 (面積)	家賃額(円)		備 考
								区分1 区分6	区分4 近隣同種家賃(参考)	
大東市	1人以上	4806-02-0206-48 大東朋来 02棟0206号室	3 寝室	無	2階 エレベータなし	大東市朋来2丁目 〔JR学研都市線住道駅→近鉄バス住道駅前→朋来住宅前〕	S51 1976 (51㎡)	17,100円 程度 33,500円 程度	25,400円 程度 58,300円 程度	リース浴槽設置住戸(バックイン型) (必ずP9.P61.62をご確認ください)



# 福祉世帯向けあき家募集住宅一覧表（事故住宅）

お問合せ先の所在地・電話番号については、1～2ページをご参照ください。

<div> <div>D</div> <div>問合先 株式会社穴吹ハウジングサービス 大阪府営住宅布施管理センター</div> </div>										
市区町名	入居人数	申込区分 住宅名 棟・号室	寝室数	浴槽	階層 エレベータ	所在地 〔交通機関〕	完成年度 (面積)	家賃額(円)		備 考
								区分1 区分6	区分4 近隣同種家賃(参考)	
大東市	1人以上	4806-23-0804-48 大東朋来 23棟0804号室	3 寝室	無	8階 エレベータ 通過	大東市朋来2丁目 〔JR学研都市線住道駅→近鉄 バス住道駅前→朋来住宅前〕	S54 1979 (50㎡)	17,300円 程度	25,800円 程度	浴槽について(必ず P9.P61.62を ご 覧 ください)
	1人以上	4806-29-0204-48 大東朋来 29棟0204号室	3 寝室	無	2階 エレベータ 通過	大東市朋来2丁目 〔JR学研都市線住道駅→近鉄 バス住道駅前→朋来住宅前〕	S50 1975 (50㎡)	16,200円 程度	24,200円 程度	浴槽について(必ず P9.P61.62を ご 覧 ください)
	2人以上	4806-40-0105-48 大東朋来 40棟0105号室	3 寝室	無	1階	大東市朋来1丁目 〔JR学研都市線住道駅→近鉄 バス住道駅前→朋来住宅前〕	H02 1990 (60㎡)	25,200円 程度	37,500円 程度	浴槽について(必ず P9.P61.62を ご 覧 ください)
東大阪市	1人以上	5711-08-0201-48 東鴻池 08棟0201号室	3 寝室	無	2階 エレベータ 停止 半階段あり	東大阪市東鴻池町1丁目 〔JR学研都市線鴻池新田駅 徒歩約18分〕	S50 1975 (46㎡)	20,400円 程度	30,300円 程度	浴槽について(必ず P9.P61.62を ご 覧 ください)
	2人以上	5712-01-0502-48 東鴻池第2 01棟0502号室	3 寝室	無	5階 エレベータ 通過	東大阪市東鴻池町2丁目 〔JR学研都市線住道駅→近鉄 バス住道駅前→加納〕	S53 1978 (55㎡)	24,400円 程度	36,400円 程度	浴槽について(必ず P9.P61.62を ご 覧 ください)
	2人以上	5715-01-0102-48 東大阪鴻池 01棟0102号室	3 寝室	無	1階	東大阪市鴻池町1丁目 〔JR学研都市線鴻池新田駅 徒歩約12分〕	H04 1992 (61㎡)	30,000円 程度	44,700円 程度	浴槽について(必ず P9.P61.62を ご 覧 ください)
	2人以上	5716-15-0203-48 東大阪吉田 15棟0203号室	3 寝室	無	2階 エレベータ なし	東大阪市島之内1丁目 〔近鉄けいはんな線吉田駅 徒歩約11分〕	H02 1990 (60㎡)	29,000円 程度	43,200円 程度	浴槽について(必ず P9.P61.62を ご 覧 ください)
	1人以上	5717-07-0403-48 東大阪春宮 07棟0403号室	2 寝室	有	4階 エレベータ 停止	東大阪市荒本北 〔近鉄けいはんな線荒本駅 徒歩約5分〕	H05 1993 (43㎡)	21,200円 程度	31,600円 程度	
	1人以上	5717-11-0701-48 東大阪春宮 11棟0701号室	2 寝室	有	7階 エレベータ 停止	東大阪市荒本北 〔近鉄けいはんな線荒本駅 徒歩約5分〕	H10 1998 (42㎡)	21,500円 程度	32,000円 程度	

<div> <div>E</div> <div>問合先 日本管財株式会社 大阪府営住宅藤井寺管理センター</div> </div>										
市区町名	入居人数	申込区分 住宅名 棟・号室	寝室数	浴槽	階層 エレベータ	所在地 〔交通機関〕	完成年度 (面積)	家賃額(円)		備 考
								区分1 区分6	区分4 近隣同種家賃(参考)	
八尾市	1人以上	4207-01-0504-48 北山本 01棟0504号室	2 寝室	無	5階 エレベータ 停止 半階段あり	八尾市山本町北7丁目 〔近鉄大阪線河内山本駅→近 鉄バス山本駅前→北山本〕	S45 1970 (38㎡)	12,300円 程度	18,400円 程度	浴槽について(必ず P9.P61.62を ご 覧 ください)
	2人以上	4211-07-0303-48 八尾緑ヶ丘 07棟0303号室	3 寝室	無	3階 エレベータ なし	八尾市緑ヶ丘2丁目 〔近鉄大阪線八尾駅 徒歩約 13分〕	S59 1984 (60㎡)	24,000円 程度	35,700円 程度	浴槽について(必ず P9.P61.62を ご 覧 ください)
	2人以上	4212-04-0705-48 八尾志紀 04棟0705号室	3 寝室	無	7階 エレベータ 停止	八尾市志紀町西3丁目 〔JR大和路線志紀駅 徒歩約 11分〕	H02 1990 (61㎡)	25,300円 程度	37,700円 程度	リース浴槽設置住戸 (バックイン型)(必ず P9.P61.62を ご 覧 下さい)
富田林市	1人以上	4407-04-0104-48 楠風台 04棟0104号室	2 寝室	無	1階	富田林市楠風台2丁目 〔近鉄長野線富田林駅→バス →3中前〕	S44 1969 (37㎡)	11,200円 程度	16,600円 程度	浴槽について(必ず P9.P61.62を ご 覧 ください)
	1人以上	4412-03-0301-48 富田林清水 03棟0301号室	2 寝室	無	3階 エレベータ 停止	富田林市清水町 〔近鉄長野線富田林駅 徒歩 約11分〕	H08 1996 (50㎡)	20,500円 程度	30,500円 程度	リース浴槽設置住戸 (バックイン型)(必ず P9.P61.62を ご 覧 下さい)

# 福祉世帯向けあき家募集住宅一覧表（事故住宅）

お問合せ先の所在地・電話番号については、  
1～2ページをご参照ください。

E 問合先 日本管財株式会社 大阪府営住宅藤井寺管理センター										
市区町名	入居人数	申込区分 住宅名 棟・号室	寝室数	浴槽	階層 エレベータ	所在地 〔交通機関〕	完成年度 (面積)	家賃額(円)		備 考
								区分1 区分6	区分4 近傍同種家賃(参考)	
富田林市	2人以上	4412-03-0805-48 富田林清水 03棟0805号室	3 寝室	無	8階 エレベータ 停止	富田林市清水町 〔近鉄長野線富田林駅 徒歩 約11分〕	H08 1996 (60㎡)	24,900円 程度 48,900円 程度	37,100円 程度 93,400円 程度	浴槽について(必ず P9.P61.62を ご 覧 ください)
	2人以上	4412-05-0507-48 富田林清水 05棟0507号室	3 寝室	無	5階 エレベータ 停止	富田林市清水町 〔近鉄長野線富田林駅 徒歩 約11分〕	H10 1998 (60㎡)	25,200円 程度 49,400円 程度	37,500円 程度 96,000円 程度	浴槽について(必ず P9.P61.62を ご 覧 ください)
	2人以上	4412-06-0703-48 富田林清水 06棟0703号室	3 寝室	無	7階 エレベータ 停止	富田林市清水町 〔近鉄長野線富田林駅 徒歩 約11分〕	H08 1996 (60㎡)	24,900円 程度 48,900円 程度	37,100円 程度 95,500円 程度	浴槽について(必ず P9.P61.62を ご 覧 ください)
	2人以上	4413-01-0502-48 富田林緑ヶ丘 01棟0502号室	3 寝室	無	5階 エレベータ 停止	富田林市緑ヶ丘町 〔近鉄長野線富田林駅 徒歩 約10分〕	H09 1997 (61㎡)	25,500円 程度 50,100円 程度	38,000円 程度 107,000円 程度	浴槽について(必ず P9.P61.62を ご 覧 ください)
羽曳野市	2人以上	5209-02-0103-48 羽曳野翠鳥園 02棟0103号室	3 寝室	無	1階	羽曳野市翠鳥園 〔近鉄南大阪線古市駅 徒歩 約9分〕	H06 1994 (60㎡)	26,300円 程度 51,600円 程度	39,100円 程度 93,200円 程度	浴槽について(必ず P9.P61.62を ご 覧 ください)
大阪狭山市	1人以上	9201-18-0105-48 狭山 18棟0105号室	2 寝室	無	1階	大阪狭山市西山台4丁目 〔南海高野線金剛駅→南海バ ス金剛駅前→南第一小学校 前〕	S45 1970 (37㎡)	11,800円 程度 23,200円 程度	17,600円 程度 31,600円 程度	浴槽について(必ず P9.P61.62を ご 覧 ください)

F 問合先 株式会社東急コミュニティー 大阪府営住宅堺東管理センター										
市区町名	入居人数	申込区分 住宅名 棟・号室	寝室数	浴槽	階層 エレベータ	所在地 〔交通機関〕	完成年度 (面積)	家賃額(円)		備 考
								区分1 区分6	区分4 近傍同種家賃(参考)	
堺市北区	1人以上	3120-03-0408-48 百舌鳥梅町 03棟0408号室	3 寝室	無	4階 エレベータ 停止 半階段あり	堺市北区百舌鳥梅町3丁 〔地下鉄御堂筋線なかもず駅 徒歩約14分〕	S47 1972 (42㎡)	19,400円 程度 38,100円 程度	28,900円 程度 39,400円 程度	浴槽について(必ず P9.P61.62を ご 覧 ください)
	1人以上	3121-02-0601-48 金岡南 02棟0601号室	2 寝室	無	6階 エレベータ 通過	堺市北区金岡町 〔地下鉄御堂筋線新金岡駅 徒歩約10分〕	S47 1972 (41㎡)	18,600円 程度 36,600円 程度	27,700円 程度 48,100円 程度	浴槽について(必ず P9.P61.62を ご 覧 ください)

G 問合先 株式会社東急コミュニティー 大阪府営住宅泉北管理センター										
市区町名	入居人数	申込区分 住宅名 棟・号室	寝室数	浴槽	階層 エレベータ	所在地 〔交通機関〕	完成年度 (面積)	家賃額(円)		備 考
								区分1 区分6	区分4 近傍同種家賃(参考)	
堺市南区	1人以上	3154-02-1101-48 高倉台第1 02棟1101号室	2 寝室	無	11階 エレベータ 通過	堺市南区高倉台1丁 〔南海泉北線泉ヶ丘駅 徒歩 約12分〕	S49 1974 (43㎡)	18,500円 程度 36,400円 程度	27,600円 程度 44,000円 程度	浴槽について(必ず P9.P61.62を ご 覧 ください)
	1人以上	3165-25-0803-48 槇塚台第1 25棟0803号室	2 寝室	無	8階 エレベータ 通過	堺市南区槇塚台1丁 〔南海泉北線泉ヶ丘駅→南海 バス泉ヶ丘駅→槇塚台セン ター〕	S48 1973 (42㎡)	18,100円 程度 35,600円 程度	27,000円 程度 39,800円 程度	リース浴槽設置住戸 (バックイン型)(必ず P9.P61.62を ご 覧 下さい)、駐車場の新 規契約を一部停止中
	1人以上	3171-05-0421-48 原山台5丁 05棟0421号室	2 寝室	無	4階 エレベータ 停止	堺市南区原山台5丁 〔南海泉北線榎・美木多駅 徒歩約12分〕	S50 1975 (43㎡)	18,600円 程度 36,600円 程度	27,700円 程度 43,000円 程度	浴槽について(必ず P9.P61.62を ご 覧 ください)
	1人以上	3171-15-0107-48 原山台5丁 15棟0107号室	2 寝室	無	4階 エレベータ 停止 半階段あり	堺市南区原山台5丁 〔南海泉北線榎・美木多駅 徒歩約12分〕	S49 1974 (39㎡)	17,300円 程度 25,100円 程度	25,100円 程度 25,100円 程度	浴槽について(必ず P9.P61.62を ご 覧 ください)

# 福祉世帯向けあき家募集住宅一覧表（事故住宅）

お問合せ先の所在地・電話番号については、1～2ページをご参照ください。

G 問合先 株式会社東急コミュニティー 大阪府営住宅泉北管理センター										
市区町名	入居人数	申込区分 住 宅 名 棟・号室	寝室数	浴槽	階層 エレベータ	所 在 地 〔交通機関〕	完成年度 (面積)	家賃額(円)		備 考
								区分1	区分4	
								区分6	近傍同種家賃(参考)	
堺市南区	2人以上	3175-09-0201-48 城山台2丁 09棟0201号室	3 寝室	無	1階	堺市南区城山台2丁 〔南海泉北線光明池駅 徒歩 約15分〕	S53 1978 (56㎡)	24,900円 程度	37,100円 程度	浴槽について(必ず P9,P61.62をご 覧 ください)
								47,100円 程度	47,100円 程度	

H 問合先 株式会社東急コミュニティー 大阪府営住宅岸和田管理センター										
市区町名	入居人数	申込区分 住宅名 棟・号室	寝室数	浴槽	階層 エレベータ	所在地 〔交通機関〕	完成年度 (面積)	家賃額(円)		備 考
								区分1	区分4	
								区分6	近傍同種家賃(参考)	
岸和田市	1人以上	3212-19-0203-48 岸和田田治米 19棟0203号室	2 寝室	無	2階 エレベータなし	岸和田市田治米町 〔JR阪和線久米田駅→南海バス久米田駅前→田治米北〕	S47 1972 (38㎡)	12,400円 程度	18,500円 程度	浴槽について(必ずP9,P61.62をご覧ください)
	1人以上	3217-06-0109-48 岸和田吉井 06棟0109号室	2 寝室	無	1階	岸和田市吉井町4丁目 〔南海本線忠岡駅 徒歩約9分〕	H10 1998 (52㎡)	25,200円 程度	37,500円 程度	
貝塚市	1人以上	3806-03-0403-48 貝塚三ツ松 03棟0403号室	2 寝室	無	4階 エレベータ 停止 半階段あり	貝塚市三ツ松 〔水間鉄道水間線三ツ松駅 徒歩約10分〕	S45 1970 (37㎡)	49,500円 程度	91,900円 程度	浴槽について(必ずP9,P61.62をご覧ください)
								11,400円 程度	17,000円 程度	
泉佐野市	1人以上	4308-04-0301-48 泉佐野見出 04棟0301号室	3 寝室	無	3階 エレベータ 停止 半階段あり	泉佐野市鶴原 〔JR阪和線東佐野駅 徒歩約9分〕	S47 1972 (45㎡)	22,400円 程度	29,700円 程度	リース浴槽設置住戸(バックイン型)(必ずP9,P61.62をご覧ください)
								14,200円 程度	21,100円 程度	
阪南市	1人以上	8803-25-0502-48 東鳥取石田 25棟0502号室	2 寝室	無	5階 エレベータ 停止 半階段あり	阪南市石田 〔南海本線尾崎駅 徒歩約18分〕	S49 1974 (41㎡)	27,800円 程度	37,300円 程度	浴槽について(必ずP9,P61.62をご覧ください)、駐車場の新規契約を一部停止中
								12,900円 程度	19,200円 程度	
								24,100円 程度	24,100円 程度	

福祉世帯向け



## 親子近居向け 募集住宅一覧表

(あ き 家)

※申込資格は、41～42ページ、49～50ページをご覧ください。

※単身者の方は、募集住宅一覧表「入居人数」欄の「1人以上」又は「1人専用」の申込区分からお選びください。

※この応募区分は、住宅ごとに指定した地域内（43～44ページ）に、相手世帯が1年以上居住されていないと申込みできません。

※この応募区分に申込むときは、164ページの「相手世帯の居住状況調査書」に必要事項を記入し、必ず申込書と一緒に同封して申込んでください。

# 親子近居向けあき家募集住宅一覧表

お問合せ先の所在地・電話番号については、1～2ページをご参照ください。

<div> <div>C</div> <div>問合先 株式会社東急コミュニティー 大阪府営住宅守口管理センター</div> </div>										
市区町名	入居人数	申込区分 住 宅 名 棟・号室	寝室数	浴槽	階層 エレベータ	所 在 地 〔交通機関〕	完成年度 (面積)	家賃額(円)		備 考
								区分1	区分4	
								区分6	近傍同種家賃(参考)	
寝屋川市	1人以上	4511-16-0501-53 寝屋川点野 16棟0501号室	2 寝室	無	5階 エレベータ なし	寝屋川市点野6丁目 〔京阪本線寝屋川市駅→京阪バス寝屋川市駅→点野団地〕	S50 1975 (47㎡)	15,700円 程度	23,400円 程度	浴槽について(必ずP9,P61,62をご覧ください)
								30,900円 程度	51,900円 程度	

<div> <div>D</div> <div>問合先 株式会社穴吹ハウジングサービス 大阪府営住宅布施管理センター</div> </div>										
市区町名	入居人数	申込区分 住 宅 名 棟・号室	寝室数	浴槽	階層 エレベータ	所 在 地 〔交通機関〕	完成年度 (面積)	家賃額(円)		備 考
								区分1	区分4	
								区分6	近傍同種家賃(参考)	
東大阪市	2人以上	5717-09-0603-53 東大阪春宮 09棟0603号室	3 寝室	有	6階 エレベータ 通過	東大阪市荒本北 〔近鉄けいはんな線荒本駅 徒歩約5分〕	H08 1996 (64㎡)	32,000円 程度	47,700円 程度	
								62,900円 程度	142,300円 程度	

<div> <div>E</div> <div>問合先 日本管財株式会社 大阪府営住宅藤井寺管理センター</div> </div>										
市区町名	入居人数	申込区分 住 宅 名 棟・号室	寝室数	浴槽	階層 エレベータ	所 在 地 〔交通機関〕	完成年度 (面積)	家賃額(円)		備 考
								区分1	区分4	
								区分6	近傍同種家賃(参考)	
松原市	1人以上	4705-02-1203-53 松原立部 02棟1203号室	2 寝室	無	12階 エレベータ 通過	松原市立部5丁目 〔近鉄南大阪線河内松原駅→ 近鉄バス河内松原駅前→立部 住宅前〕	S46 1971 (42㎡)	13,300円 程度	19,800円 程度	浴槽について(必ずP9,P61,62をご覧ください)
								26,200円 程度	38,200円 程度	

<div> <div>F</div> <div>問合先 株式会社東急コミュニティー 大阪府営住宅堺東管理センター</div> </div>										
市区町名	入居人数	申込区分 住 宅 名 棟・号室	寝室数	浴槽	階層 エレベータ	所 在 地 〔交通機関〕	完成年度 (面積)	家賃額(円)		備 考
								区分1	区分4	
								区分6	近傍同種家賃(参考)	
堺市北区	2人以上	3101-13-0110-53 浅香山 13棟0110号室	3 寝室	無	5階 エレベータ なし	堺市北区東浅香山町3丁 〔地下鉄御堂筋線北花田駅 徒歩約10分〕	S58 1983 (56㎡)	26,300円 程度	39,200円 程度	浴槽について(必ずP9,P61,62をご覧ください)
								51,700円 程度	62,800円 程度	

<div> <div>G</div> <div>問合先 株式会社東急コミュニティー 大阪府営住宅泉北管理センター</div> </div>										
市区町名	入居人数	申込区分 住 宅 名 棟・号室	寝室数	浴槽	階層 エレベータ	所 在 地 〔交通機関〕	完成年度 (面積)	家賃額(円)		備 考
								区分1	区分4	
								区分6	近傍同種家賃(参考)	
堺市南区	2人以上	3175-21-0203-53 城山台2丁 21棟0203号室	3 寝室	無	2階 エレベータ なし	堺市南区城山台2丁 〔南海泉北線光明池駅 徒歩 約15分〕	S52 1977 (56㎡)	24,400円 程度	36,400円 程度	浴槽について(必ずP9,P61,62をご覧ください)
								42,400円 程度	42,400円 程度	



親子近居向けあき家募集住宅一覧表

お問合せ先の所在地・電話番号については、  
1～2ページをご参照ください。

H 問合先 株式会社東急コミュニティー 大阪府営住宅岸和田管理センター										
市区町名	入居人数	申込区分 住 宅 名 棟・号室	寝室数	浴槽	階層 エレベータ	所 在 地 〔交通機関〕	完成年度 (面積)	家賃額(円)		備 考
								区分1	区分4	
								区分6	近傍同種家賃(参考)	
泉南郡熊取町	1人以上	8501-01-0302-53 熊取朝代 01棟0302号室	2 寝室	無	3階 エレベータ なし	泉南郡熊取町長池 〔JR阪和線熊取駅→南海ウイ ングバス熊取駅前→熊取団 地〕	S49 1974 (43㎡)	12,600円 程度	17,400円 程度	浴槽について(必ず P9,P61,62を ご 覧 ください)
								17,400円 程度	17,400円 程度	



この応募区分は、各住宅ごとの 指定した地域内に相手世帯が1年以上居住していない場合は申込みできません。〔相手世帯の居住状況調査書〕に必要事項を記入し、切り離したうえで必ず申込書と一緒に同封して申込んでください。単身者の方は、募集住宅一覧表「入居人数」欄の「1人以上」又は「1人専用」の申込区分からお選びください。









## シルバーハウジング 募集住宅一覧表

(あ き 家)

(事 故 住 宅)

※シルバーハウジング及びふれあいシルバーハウジングのお申込みに際しては、必ず了承していただく事項がございます。詳細は46ページをご確認いただき、ご了承のうえお申込みをお願いします。

※申込資格は、45～46ページをご覧ください。

※この応募区分において、1寝室住宅は、単身者のみ申込みが可能です。また、2寝室住宅は、2名の親族からなる世帯のみ申込みが可能です。

※単身者の方は、募集住宅一覧表「入居人数」欄の「1人専用」の申込区分からお選びください。

## シルバーハウジングあき家募集住宅一覧表

お問合せ先の所在地・電話番号については、  
1～2ページをご参照ください。

A 問合先 株式会社東急コミュニティー 大阪府営住宅千里管理センター										
市区町名	入居人数	申込区分 住宅名 棟・号室	寝室数	浴槽	階層 エレベータ	所在地 〔交通機関〕	完成年度 (面積)	家賃額(円)		備 考
								区分1	区分4	
								区分6	近隣同種家賃(参考)	
豊中市	1人 専用	3317-01-0608-73 豊中上新田 01棟0608号室	1 寝室	有	6階 エレベータ 停止	豊中市上新田4丁目 〔北大阪急行桃山台駅 徒歩 約12分〕	H08 1996 (40㎡)	19,000円 程度	28,300円 程度	
								37,300円 程度	77,500円 程度	
吹田市	1人 専用	3514-47-0503-73 千里古江台 47棟0503号室	1 寝室	有	5階 エレベータ 停止	吹田市古江台5丁目 〔阪急千里線北千里駅 徒歩 約4分〕	H16 2004 (42㎡)	21,800円 程度	32,400円 程度	駐車場の新規契約を 一部停止中
								42,800円 程度	102,900円 程度	

E 問合先 日本管財株式会社 大阪府営住宅藤井寺管理センター										
市区町名	入居人数	申込区分 住宅名 棟・号室	寝室数	浴槽	階層 エレベータ	所在地 〔交通機関〕	完成年度 (面積)	家賃額(円)		備 考
								区分1	区分4	
								区分6	近隣同種家賃(参考)	
八尾市	2人 専用	4211-20-0105-73 八尾緑ヶ丘 20棟0105号室	2 寝室	有	1階	八尾市旭ヶ丘5丁目 〔近鉄大阪線八尾駅 徒歩約 13分〕	H07 1995 (51㎡)	23,500円 程度	35,100円 程度	
								46,200円 程度	124,000円 程度	

## 事故住宅（シルバーハウジング）募集住宅一覧表

- 現在あき家となっている事故住宅の募集です。

### ※ 事故住宅について

事故住宅とは、前入居者のときに住戸内で孤独死などの人身事故が発生した住宅です。

次の入居者が入居するまでに修繕を行い、使用については、他の住宅と変わりません。

十分ご理解の上、お申込みください。

事故等（病死、自殺、死亡事故等）の具体的な状況については、お答えできません。

入居にあたっては、「事故住宅であることを承知して入居する」旨の同意書を提出していただきます。

また、入居後は、いかなることがありましても、事故住宅であることを理由に他の住宅へのあっせんを受けることができませんので、ご承知おきください。

## シルバーハウジングあき家募集住宅一覧表（事故住宅）

お問合せ先の所在地・電話番号については、  
1～2ページをご参照ください。

F 問合先 株式会社東急コミュニティー 大阪府営住宅堺東管理センター										
市区町名	入居人数	申込区分 住宅名 棟・号室	寝室数	浴槽	階層 エレベータ	所在地 〔交通機関〕	完成年度 (面積)	家賃額(円)		備 考
								区分1	区分4	
								区分6	近隣同種家賃(参考)	
泉大津市	1人 専用	3609-04-0204-78 泉大津なぎさ 04棟0204号室	1 寝室	有	2階 エレベータ 停止	泉大津市なぎさ町 〔南海本線泉大津駅 徒歩約 10分〕	H10 1998 (47㎡)	21,900円 程度	32,700円 程度	
								43,100円 程度	99,400円 程度	



## 車いす常用者世帯向け 募集住宅一覧表

(あ き 家)

※申込資格は、47～48ページ、49～50ページをご覧ください。

※車いす常用世帯向け募集は、MAIハウスと身体障がい者向け住宅の1・2寝室住宅のみ、単身者の申込みが可能です。

※単身者の方は、募集住宅一覧表「入居人数」欄の「1人以上」又は「1人専用」の申込区分からお選びください。

※この応募区分は、令和7年12月15日現在において、身体障がい者手帳又は戦傷病者手帳の交付を受けており、かつ、下肢又は体幹の機能障がいの程度が高い車いす常用者の方がいる世帯のみ申込みが可能です。

※車いす常用者とは、室内及び室外において、常に車いすを使用している方をいいます。

# 車いす常用者世帯向けMAIハウスあき家募集住宅一覧表

お問合せ先の所在地・電話番号については、1～2ページをご参照ください。

A 問合先 株式会社東急コミュニティー 大阪府営住宅千里管理センター										
市区町名	入居人数	申込区分 住宅名 棟・号室	寝室数	浴槽	階層 エレベータ	所在地 〔交通機関〕	完成年度 (面積)	家賃額(円)		備 考
								区分1	区分4	
								区分6	近傍同種家賃(参考)	
豊中市	2人以上	3314-11-0101-83 豊中春日 11棟0101号室	3 寝室	有	1階	豊中市春日町4丁目 〔阪急箕面線桜井駅 徒歩約16分〕	S60 1985 (60㎡)	24,700円 程度	36,900円 程度	
								48,600円 程度	69,900円 程度	

B 問合先 株式会社東急コミュニティー 大阪府営住宅高槻管理センター										
市区町名	入居人数	申込区分 住宅名 棟・号室	寝室数	浴槽	階層 エレベータ	所在地 〔交通機関〕	完成年度 (面積)	家賃額(円)		備 考
								区分1	区分4	
								区分6	近傍同種家賃(参考)	
高槻市	2人以上	3719-32-0106-83 高槻天川 32棟0106号室	3 寝室	有	1階	高槻市天川町 〔阪急京都線高槻市駅 徒歩約16分〕	H12 2000 (72㎡)	33,200円 程度	49,500円 程度	
								65,300円 程度	136,600円 程度	
茨木市	2人以上	4113-03-0103-83 茨木三島丘 03棟0103号室	3 寝室	有	1階	茨木市三島丘2丁目 〔阪急京都線総持寺駅 徒歩約11分〕	H13 2001 (73㎡)	33,500円 程度	49,900円 程度	
	1人以上	4113-03-0106-83 茨木三島丘 03棟0106号室	2 寝室	有	1階	茨木市三島丘2丁目 〔阪急京都線総持寺駅 徒歩約11分〕	H13 2001 (61㎡)	27,900円 程度	41,600円 程度	
								65,800円 程度	142,800円 程度	
								54,900円 程度	118,900円 程度	

C 問合先 株式会社東急コミュニティー 大阪府営住宅守口管理センター										
市区町名	入居人数	申込区分 住宅名 棟・号室	寝室数	浴槽	階層 エレベータ	所在地 〔交通機関〕	完成年度 (面積)	家賃額(円)		備 考
								区分1	区分4	
								区分6	近傍同種家賃(参考)	
枚方市	2人以上	4021-03-0101-83 枚方東牧野 03棟0101号室	3 寝室	有	1階	枚方市東牧野町 〔京阪本線牧野駅→京阪バス 牧野駅前→宇山〕	H13 2001 (71㎡)	31,800円 程度	47,400円 程度	
								62,400円 程度	109,500円 程度	

D 問合先 株式会社穴吹ハウジングサービス 大阪府営住宅布施管理センター										
市区町名	入居人数	申込区分 住宅名 棟・号室	寝室数	浴槽	階層 エレベータ	所在地 〔交通機関〕	完成年度 (面積)	家賃額(円)		備 考
								区分1	区分4	
								区分6	近傍同種家賃(参考)	
大東市	2人以上	4806-30-0104-83 大東朋来 30棟0104号室	3 寝室	有	1階	大東市朋来1丁目 〔JR学研都市線住道駅→近鉄 バス住道駅前→朋来住宅前〕	S61 1986 (64㎡)	25,200円 程度	37,500円 程度	
								49,400円 程度	86,300円 程度	
東大阪市	2人以上	5713-10-0101-83 東大阪加納 10棟0101号室	3 寝室	有	1階	東大阪市加納3丁目 〔近鉄けいはんな線吉田駅 徒歩約24分〕	S58 1983 (66㎡)	30,900円 程度	45,900円 程度	浴槽について(必ず P9,P61,62を 覧 ください)
	2人以上	5713-12-0102-83 東大阪加納 12棟0102号室	3 寝室	有	1階	東大阪市加納3丁目 〔近鉄けいはんな線吉田駅 徒歩約24分〕	S59 1984 (66㎡)	31,000円 程度	46,200円 程度	
								60,600円 程度	76,400円 程度	
								60,900円 程度	74,100円 程度	



# 車いす常用者世帯向けMAIハウスあき家募集住宅一覧表

お問合せ先の所在地・電話番号については、1～2ページをご参照ください。

E 問合先 日本管財株式会社 大阪府営住宅藤井寺管理センター										
市区町名	入居人数	申込区分 住宅名 棟・号室	寝室数	浴槽	階層 エレベータ	所在地 〔交通機関〕	完成年度 (面積)	家賃額(円)		備 考
								区分1	区分4	
								区分6	近傍同種家賃(参考)	
富田林市	2人以上	4413-01-0108-83 富田林緑ヶ丘 01棟0108号室	3 寝室	有	1階	富田林市緑ヶ丘町 〔近鉄長野線富田林駅 徒歩約10分〕	H09 1997 (64㎡)	27,300円 程度	40,600円 程度	
								53,600円 程度	113,000円 程度	
	1人以上	4414-06-0109-83 富田林楠 06棟0109号室	2 寝室	有	1階	富田林市楠町 〔近鉄長野線富田林駅→バス→北大伴〕	H23 2011 (62㎡)	25,900円 程度	38,500円 程度	
								50,800円 程度	63,500円 程度	
松原市	2人以上	4707-01-0101-83 松原岡 01棟0101号室	3 寝室	有	1階	松原市岡2丁目 〔近鉄南大阪線河内松原駅 徒歩約15分〕	H06 1994 (64㎡)	28,300円 程度	42,100円 程度	
								55,600円 程度	113,900円 程度	
	1人以上	4708-01-0106-83 松原上田 01棟0106号室	2 寝室	有	1階	松原市上田8丁目 〔近鉄南大阪線河内松原駅 徒歩約15分〕	H14 2002 (62㎡)	28,600円 程度	42,600円 程度	
								56,200円 程度	88,600円 程度	

F 問合先 株式会社東急コミュニティー 大阪府営住宅堺東管理センター										
市区町名	入居人数	申込区分 住宅名 棟・号室	寝室数	浴槽	階層 エレベータ	所在地 〔交通機関〕	完成年度 (面積)	家賃額(円)		備 考
								区分1	区分4	
								区分6	近傍同種家賃(参考)	
堺市北区	1人以上	3130-03-0105-83 堺南長尾 03棟0105号室	2 寝室	有	1階	堺市北区南長尾町4丁 〔JR阪和線堺市駅 徒歩約8分〕	H24 2012 (63㎡)	33,200円 程度	49,500円 程度	
								65,200円 程度	75,000円 程度	
	1人専用	3134-01-0101-83 堺新金岡2丁6番 01棟0101号室	1 寝室	有	1階	堺市北区新金岡町2丁 〔地下鉄御堂筋線新金岡駅 徒歩約13分〕	H24 2012 (50㎡)	26,200円 程度	39,000円 程度	
								51,500円 程度	67,000円 程度	
堺市美原区	1人以上	9303-05-0110-83 美原北余部 05棟0110号室	2 寝室	有	1階	堺市美原区北余部西1丁目 〔南海高野線萩原天神駅 徒歩約15分〕	H12 2000 (62㎡)	29,400円 程度	43,900円 程度	
								57,800円 程度	85,200円 程度	

G 問合先 株式会社東急コミュニティー 大阪府営住宅泉北管理センター										
市区町名	入居人数	申込区分 住宅名 棟・号室	寝室数	浴槽	階層 エレベータ	所在地 〔交通機関〕	完成年度 (面積)	家賃額(円)		備 考
								区分1	区分4	
								区分6	近傍同種家賃(参考)	
堺市南区	1人以上	3182-03-0103-83 堺宮山台4丁 03棟0103号室	2 寝室	有	1階	堺市南区宮山台4丁 〔南海泉北線泉ヶ丘駅→南海バス泉ヶ丘駅→宮山台小学校前〕	H29 2017 (61㎡)	30,600円 程度	45,600円 程度	
								60,100円 程度	97,600円 程度	
	1人以上	3185-02-0104-83 堺若松台2丁 02棟0104号室	2 寝室	有	1階	堺市南区若松台2丁 〔南海泉北線泉ヶ丘駅 徒歩約14分〕	H30 2018 (61㎡)	30,700円 程度	45,700円 程度	
								60,300円 程度	89,200円 程度	
	1人以上	3186-09-0101-83 堺三原台 09棟0101号室	2 寝室	有	1階	堺市南区三原台1丁 〔南海泉北線泉ヶ丘駅 徒歩約14分〕	R01 2019 (61㎡)	30,700円 程度	45,700円 程度	
								60,300円 程度	118,700円 程度	

車いす常用者世帯向け

## 車いす常用者世帯向けMAIハウスあき家募集住宅一覧表

お問合せ先の所在地・電話番号については、  
1～2ページをご参照ください。

H 問合先 株式会社東急コミュニティー 大阪府営住宅岸和田管理センター										
市区町名	入居人数	申込区分 住 宅 名 棟・号室	寝室数	浴槽	階層 エレベータ	所 在 地 〔交通機関〕	完成年度 (面積)	家賃額(円)		備 考
								区分1	区分4	
								区分6	近傍同種家賃(参考)	
岸和田市	1人以上	3220-01-0115-83 岸和田磯上 01棟0115号室	2 寝室	有	1階	岸和田市磯上町1丁目 〔南海本線忠岡駅 徒歩約10分〕	H14 2002 (62㎡)	29,700円 程度	44,300円 程度	
								58,400円 程度	82,500円 程度	

## 車いす常用者世帯向け住宅あき家募集住宅一覧

お問合せ先の所在地・電話番号については、  
1～2ページをご参照ください。

D 問合先 株式会社穴吹ハウジングサービス 大阪府営住宅布施管理センター										
市区町名	入居人数	申込区分 住 宅 名 棟・号室	寝室数	浴槽	階層 エレベータ	所 在 地 〔交通機関〕	完成年度 (面積)	家賃額(円)		備 考
								区分1	区分4	
								区分6	近傍同種家賃(参考)	
東大阪市	1人以上	5711-03-0102-83 東鴻池 03棟0102号室	2 寝室	有	1階	東大阪市東鴻池町1丁目 〔JR学研都市線鴻池新田駅 徒歩約18分〕	S50 1975 (48㎡)	21,500円 程度	32,100円 程度	
								42,300円 程度	52,200円 程度	
	1人以上	5711-03-0103-83 東鴻池 03棟0103号室	2 寝室	有	1階	東大阪市東鴻池町1丁目 〔JR学研都市線鴻池新田駅 徒歩約18分〕	S50 1975 (48㎡)	21,500円 程度	32,100円 程度	
								42,300円 程度	52,200円 程度	

G 問合先 株式会社東急コミュニティー 大阪府営住宅泉北管理センター										
市区町名	入居人数	申込区分 住 宅 名 棟・号室	寝室数	浴槽	階層 エレベータ	所 在 地 〔交通機関〕	完成年度 (面積)	家賃額(円)		備 考
								区分1	区分4	
								区分6	近傍同種家賃(参考)	
堺市南区	1人以上	3173-07-0301-83 庭代台2丁 07棟0301号室	2 寝室	有	1階	堺市南区庭代台2丁 〔南海泉北線榎・美木多駅→ 南海バス榎・美木多駅→庭代 台西口〕	S48 1973 (48㎡)	20,800円 程度	28,600円 程度	
								28,600円 程度	28,600円 程度	





---

# 府営住宅の耐震性能について

---

府営住宅の耐震性については、平成19年度に全棟の耐震診断が完了したことを踏まえて、平成20年5月から耐震性能を公表しております。

耐震診断結果リストについては、下記の場所に備え付け、また、大阪府のホームページに掲載しておりますので、ご確認ください。

## ■ 備え付け場所

- 大阪府 都市整備部 住宅建築局 住宅経営室 施設保全課
- 大阪府営住宅千里管理センター（(株) 東急コミュニティー）
- 大阪府営住宅高槻管理センター（(株) 東急コミュニティー）
- 大阪府営住宅守口管理センター（(株) 東急コミュニティー）
- 大阪府営住宅布施管理センター（(株) 穴吹ハウジングサービス）
- 大阪府営住宅藤井寺管理センター（日本管財（株））
- 大阪府営住宅堺東管理センター（(株) 東急コミュニティー）
- 大阪府営住宅泉北管理センター（(株) 東急コミュニティー）
- 大阪府営住宅岸和田管理センター（(株) 東急コミュニティー）

## ■ 「府営住宅の耐震性能について」 ホームページ

<http://www.taishin.pref.osaka.lg.jp/juutaku.html>

## 応募倍率一覧表（参考）

### 令和6年度の総合募集における住宅別応募状況

住宅コード	住宅名	応募倍率
3101	浅香山	1.4
3109	八田荘	0.2
3118	堺高松	1.6
3119	堺戎島	9.5
3120	百舌鳥梅町	1.1
3121	金岡南	4.2
3122	深井中町	4.0
3124	堺白鷺東	5.4
3125	堺浜寺	3.0
3126	堺福田	0.6
3127	堺大美野	1.0
3128	堺東陶器	1.0
3129	堺寺地	17.0
3130	堺南長尾	26.6
3131	堺大浜南町	12.2
3133	堺新金岡 2 丁 3 番	8.6
3134	堺新金岡 2 丁 6 番	5.6
3136	堺新金岡 3 丁 8 番	5.7
3137	堺新金岡 4 丁 5 番	36.1
3138	堺宮園	27.3
3154	高倉台第 1	0.6
3155	高倉台第 3	0.2
3160	若松台第 1	0.2
3163	晴美台第 3	0.1
3168	桃山台 3 丁	0.5
3169	原山台 3 丁	0.1
3171	原山台 5 丁	0.2
3172	原山台 5 丁第 2	1.0
3173	庭代台 2 丁	0.2
3175	城山台 2 丁	0.2
3176	新檜尾台 3 丁	0.7
3178	鴨谷台 1 丁	0.3
3179	桃山台 3 丁西	0.5
3182	堺宮山台 4 丁	7.4
3184	堺竹城台 4 丁	8.3

住宅コード	住宅名	応募倍率
3185	堺若松台 2 丁	7.0
3186	堺三原台	7.4
3211	春木旭	1.6
3213	岸和田土生	1.6
3215	岸和田春木	0.5
3216	岸和田額原	0.1
3217	岸和田吉井	2.9
3218	岸和田荒木	1.8
3219	岸和田並松	13.7
3220	岸和田磯上	4.0
3221	岸和田額原第 2	3.0
3222	岸和田大町	7.4
3223	岸和田下池田	5.9
3303	庄内北	14.5
3310	庄内	29.2
3312	豊中豊南	7.6
3313	豊中島江	4.7
3314	豊中春日	2.0
3315	豊中上津島	0.8
3316	豊中服部本町	59.6
3317	豊中上新田	16.6
3320	豊中新千里東	17.9
3321	豊中新千里南	4.6
3403	池田伏尾台	0.1
3404	池田城南	26.0
3503	岸部第 1	5.3
3504	吹田山田西	0.7
3505	吹田山田西第 2	0.5
3506	吹田岸部	2.6
3507	吹田川園	3.4
3514	千里古江台	16.6
3515	千里青山台	0.3
3517	千里桃山台	7.6
3518	千里高野台	0.9
3519	千里佐竹台	3.8

## 令和6年度の総合募集における住宅別応募状況

住宅コード	住宅名	応募倍率
3520	吹田佐竹台	29.4
3521	吹田高野台	17.2
3522	吹田藤白台	27.6
3523	吹田古江台	12.4
3525	吹田竹見台	56.1
3526	吹田桃山台	8.0
3604	泉大津要池	3.2
3605	泉大津式内	1.1
3607	泉大津東助松	2.5
3609	泉大津なぎさ	2.2
3708	高槻芝生	3.4
3713	高槻氷室	10.0
3714	高槻赤大路	2.5
3715	高槻五領	0.2
3716	高槻沢良木	4.2
3717	高槻栄町	0.6
3718	高槻城東	11.8
3719	高槻天川	11.3
3720	高槻津之江	2.1
3721	高槻深沢	26.0
3722	高槻芝生	41.0
3723	高槻八丁畷	92.0
3808	貝塚三ツ松第2	0.1
3809	貝塚王子	2.7
3810	貝塚半田	6.4
3811	貝塚堀	5.2
3812	貝塚橋本第2	3.3
3813	貝塚森	1.2
3908	守口佐太中	8.0
3909	守口錦通	2.2
3910	守口淀江	0.8
3911	守口金田南	0.8
3912	守口藤田	0.6
3913	守口八雲北	0.7
3914	守口金田北	0.6

住宅コード	住宅名	応募倍率
3915	守口佐太東	25.1
3916	守口寺方	25.2
4009	村野	0.2
4010	枚方田ノ口	0.4
4011	枚方招提	0.4
4012	枚方高田	3.0
4013	枚方招提第2	2.4
4014	枚方津田第2	3.4
4015	枚方樋之上	2.1
4016	枚方藤阪中	9.2
4017	枚方交北	4.2
4018	枚方三栗	7.2
4019	枚方船橋	9.9
4020	枚方上之町	14.5
4021	枚方東牧野	15.8
4022	枚方牧野	20.7
4023	枚方津田山手	14.5
4024	枚方禁野本町	25.0
4025	枚方三栗	26.0
4026	枚方交北第2	19.8
4027	枚方牧野北	30.9
4107	茨木郡山	4.4
4109	茨木松ヶ本	36.2
4110	茨木玉水	13.8
4111	茨木東奈良	5.7
4112	茨木玉櫛	15.2
4113	茨木三島丘	28.8
4114	茨木西福井	9.0
4206	八尾高砂	0.3
4207	北山本	2.2
4208	久宝寺	5.5
4209	八尾二俣	7.6
4210	八尾北久宝寺	6.4
4211	八尾緑ヶ丘	5.1
4212	八尾志紀	8.0

住宅コード	住宅名	応募倍率
4213	八尾西山本	5.3
4214	八尾山本	9.5
4215	八尾植松	26.2
4308	泉佐野見出	0.2
4310	佐野泉陽ヶ丘	0.5
4311	泉佐野上町	1.0
4312	泉佐野泉ヶ丘	0.2
4313	泉佐野長滝	0.1
4314	泉佐野鶴原北	0.1
4315	泉佐野鶴原	0.4
4316	泉佐野佐野台	2.1
4407	楠風台	0.1
4411	富田林錦ヶ丘	4.1
4412	富田林清水	1.6
4413	富田林緑ヶ丘	1.7
4414	富田林楠	0.7
4508	寝屋川三井	1.1
4509	寝屋川秦	1.3
4511	寝屋川点野	0.5
4512	寝屋川仁和寺	0.6
4513	寝屋川中木田	2.4
4515	寝屋川河北	0.5
4516	寝屋川大利	4.1
4517	寝屋川香里	4.0
4518	寝屋川成田東	0.7
4519	寝屋川春日	6.6
4520	寝屋川池田	6.7
4521	寝屋川高柳	8.7
4522	寝屋川御幸西	11.1
4523	寝屋川萱島東	10.0
4603	千代田台	0.5
4605	河内長野三日市	0.2
4606	河内長野木戸	0.5
4607	河内長野楠	0.6
4608	河内長野千代田台	8.7

住宅コード	住宅名	応募倍率
4704	松原一津屋	3.0
4705	松原立部	0.1
4706	松原天美	3.4
4707	松原岡	3.0
4708	松原上田	8.9
4709	松原一津屋	12.0
4806	大東朋来	1.9
4808	ペア大東朋来	0.6
4811	大東末広	46.3
4906	和泉今福	0.3
4907	和泉繁和	1.4
4908	和泉北信太	3.1
4909	和泉伯太	11.6
4910	和泉寺田	11.4
5003	箕面桜	5.0
5101	柏原河原	2.5
5102	柏原旭ヶ丘	1.8
5208	羽曳野高鷺	1.1
5209	羽曳野翠鳥園	2.6
5210	羽曳野碓井	1.1
5211	羽曳野野々上	8.2
5212	羽曳野古市	5.6
5310	門真古川橋	3.5
5312	門真御堂	24.2
5313	門真上島	33.5
5403	摂津南別府	1.6
5404	摂津味生	1.0
5405	摂津正雀	18.5
5406	摂津鳥飼西	3.6
5501	富木	2.8
5506	高石加茂	6.2
5507	高石綾井	1.5
5508	高石綾園	12.3
5606	藤井寺道明寺	0.5
5607	藤井寺小山西	1.6

## 令和6年度の総合募集における住宅別応募状況

住宅コード	住宅名	応募倍率
5608	藤井寺川北	0.6
5609	藤井寺大井	3.0
5610	藤井寺小山藤美	9.6
5711	東鴻池	1.4
5712	東鴻池第2	0.2
5713	東大阪加納	1.4
5714	東大阪稲田	4.2
5715	東大阪鴻池	5.0
5716	東大阪吉田	3.7
5717	東大阪春宮	8.1
5719	東大阪島之内	19.4
5720	東大阪玉串	17.9
5721	東大阪中鴻池	22.8
5722	東大阪新上小阪	32.2
5803	前畑	0.4
5804	泉南樽井	0.8
5805	泉南りんくう	10.0
5806	泉南岡田	2.2
5901	清滝	0.3
6003	交野松塚	1.6
6004	交野藤ヶ尾	1.3
8102	島本江川	0.8
8404	忠岡東第1	10.0
8405	忠岡東第2	12.0
8601	田尻芦原	1.5
8602	田尻りんくう	9.4
8803	東鳥取石田	0.4
9201	狭山	0.1
9302	美原南余部	2.9
9303	美原北余部	3.5
9304	美原平尾	1.6

---

## 随時募集のご案内

---

今回の総合募集の抽選の結果、応募割れとなった住戸については、次ページ以降のとおり各管理センターでセンター別募集（応募割れ住戸）の受付（抽選）を行います。

応募割れ住戸の受付で申込みのなかった住宅については、各管理センターで先着順に通年で随時受付を行います。

また、応募割れ住戸とは別に、応募から入居までの期間が他の住戸より短い住戸の募集を、各管理センターで行うことがあります。（センター別募集（早期入居住戸））

詳しくは、各管理センターにお問合せください。（1～2ページ参照）

随時募集の住戸については、各管理センターのホームページに掲載しています。ホームページアドレスについては、次ページ以降の各センターの「お問合せ・申込受付窓口」をご参照ください。

### ■ 申込資格

共通申込資格（15ページ参照）のすべての条件を満たしている必要があります。

なお、随時募集においては、単身者資格要件（49～50ページ参照）のない、60歳未満の単身者の方も申込みができます。

※シルバーハウジングに申込みするためには、45～46ページの申込資格を満たしている必要があります。

※車いす常用者世帯向け住宅に申込みするためには、47～48ページの申込資格を満たしている必要があります。

詳しくは、各管理センターにお問合せください。（1～2ページ参照）

## 令和7年12月総合募集のセンター別募集(応募割れ住戸)の受付(抽選)

### A 豊中市内・池田市内・吹田市内・箕面市内の府営住宅 (東三国2丁目住宅を含む)

#### ■ 応募割れ住戸の受付(抽選)

◎募集対象となる住戸及び抽選会場については、令和8年1月21日(水)以降、株式会社東急コミュニティー大阪府営住宅千里管理センターのホームページでご確認いただくか、下記窓口までお問合せください。

◎申込受付：令和8年1月21日(水)午前9時から令和8年1月28日(水)午後5時まで(ただし、日曜祝日は除く。)下記窓口において受付を行います。

※受付期間内に、ご本人が確認できる書類(運転免許証、保険証等の公的書類)を持って、下記窓口へ直接お越しください。

◎上記期間に受付けた申込みについて、抽選会を行います。

〔公開抽選会〕

※参加は自由です。必ずしも参加される必要はありません。

とき 令和8年1月30日(金)午前10時

場所 千里朝日阪急ビル9階 会議室 豊中市新千里東町1丁目5番3号(収容人数8名)

(大阪モノレール「千里中央駅」徒歩約1分、北大阪急行線「千里中央駅」徒歩約4分)

〔抽選結果のお知らせ送付〕 令和8年2月2日(月)ごろ

※当選・落選にかかわらずお知らせします。

抽選結果は当日(午後から)株式会社東急コミュニティー大阪府営住宅千里管理センターのホームページに掲載します。

※電話での当落に関するお問い合わせにはお答えできません。

#### ■ 先着順申込受付

◎令和8年2月2日(月)以降、申込みのなかった住宅については、下記窓口にて随時募集で受付を行います。

※郵送及びインターネットでの受付は行っておりません。

※ご不明な点については、大阪府営住宅千里管理センターまでお問合せ願います。

#### お問合せ・申込受付窓口

※案内図は巻末の「指定管理者(管理センター)案内図」をご覧ください。

大阪府営住宅千里管理センター(株式会社東急コミュニティー)

〒560-0082 豊中市新千里東町1丁目5番3号 千里朝日阪急ビル 9階

電話 06-6155-2782

HPアドレス <https://www.osakafueijutaku.jp/>



## ■ 高槻市内・茨木市内・摂津市内・島本町内の府営住宅

### ■ 応募割れ住戸の受付（抽選）

◎募集対象となる住戸及び抽選会場については、令和8年1月21日（水）以降、株式会社東急コミュニティー大阪府営住宅高槻管理センターのホームページでご確認いただくか、下記窓口までお問合せください。

◎申込受付：令和8年1月21日（水）午前9時から令和8年1月28日（水）午後5時まで（ただし、日曜日は除く。）下記窓口において受付を行います。

※受付期間内に、ご本人が確認できる書類（運転免許証、保険証等の公的書類）を持って、下記窓口へ直接お越しください。

◎上記期間に受付けた申込みについて、抽選会を行います。

〔公開抽選会〕

※参加は自由です。必ずしも参加される必要はありません。

とき 令和8年1月30日（金）午前10時

場所 クロスパル高槻（高槻市立総合市民交流センター）2階 201会議室  
高槻市紺屋町1番2号（収容人数40名）

（阪急京都本線「高槻市駅」徒歩約12分 JR京都線「高槻駅」徒歩約3分）

〔抽選結果のお知らせ送付〕 令和8年2月2日（月）ごろ

※当選・落選にかかわらずお知らせします。

抽選結果は当日（午後から）株式会社東急コミュニティー大阪府営住宅高槻管理センターのホームページに掲載します。

※電話での当落に関するお問い合わせにはお答えできません。

### ■ 先着順申込受付

◎令和8年2月2日（月）以降、申込みのなかった住宅については、下記窓口にて随時募集として受付を行います。

※郵送及びインターネットでの受付は行っておりません。

※ご不明な点については大阪府営住宅高槻管理センターまでお問合せ願います。

#### お問合せ・申込受付窓口

※案内図は巻末の「指定管理者（管理センター）案内図」をご覧ください。

大阪府営住宅高槻管理センター（株式会社東急コミュニティー）

〒569-0803 高槻市高槻町15番8号 ダイエツビル 5階

電話 072-685-1092

HPアドレス <https://www.osakafueijutaku.jp/>

**㊦ 守口市内・枚方市内・寝屋川市内・大東市内・門真市内・四條畷市内・交野市内の府営住宅（大東朋来住宅・ペア大東朋来住宅を除く）**

**■ 応募割れ住戸の受付（抽選）**

◎募集対象となる住戸及び抽選会場については、令和8年1月21日（水）以降、株式会社東急コミュニティー大阪府営住宅守口管理センターのホームページでご確認いただくか、下記窓口までお問合せください。

◎申込受付：令和8年1月21日（水）午前9時から令和8年1月28日（水）午後5時まで（ただし、日曜祝日は除く。）下記窓口において受付を行います。

※受付期間内に、ご本人が確認できる書類（運転免許証、保険証等の公的書類）を持って、下記窓口へ直接お越しください。

◎上記期間に受付けた申込みについて、抽選会を行います。

〔公開抽選会〕

※参加は自由です。必ずしも参加される必要はありません。

とき 令和8年1月30日（金）午前10時

場所 損保ジャパン守口ビル1階会議室 守口市京阪本通1丁目2番3号（収容人数8名）

（京阪本線「土居駅」徒歩約6分、OsakaMetro谷町線「太子橋今市駅」徒歩約3分）

〔抽選結果のお知らせ送付〕 令和8年2月2日（月）ごろ

※当選・落選にかかわらずお知らせします。

抽選結果は当日（午後から）株式会社東急コミュニティー大阪府営住宅守口管理センターのホームページに掲載します。

※電話での当落に関するお問い合わせにはお答えできません。

**■ 先着順申込受付**

◎令和8年2月2日（月）以降、申込みのなかった住宅については、下記窓口にて随時募集として受付を行います。

※郵送及びインターネットでの受付は行っていません。

※ご不明な点については大阪府営住宅守口管理センターまでお問合せ願います。

<b>お問合せ・申込受付窓口</b>	※案内図は巻末の「指定管理者（管理センター）案内図」をご覧ください。
<b>大阪府営住宅守口管理センター（株式会社東急コミュニティー）</b>	
〒570-0083 守口市京阪本通1丁目2番3号 損保ジャパン守口ビル1階	
電話 06-6780-9115	
HPアドレス <a href="https://www.osakafueijutaku.jp/">https://www.osakafueijutaku.jp/</a>	

## □ 東大阪市内の府営住宅及び大東朋来住宅・ペア大東朋来住宅

### ■ 応募割れ住戸の受付（抽選）

◎募集対象となる住戸及び抽選会場については、令和8年1月21日（水）以降、株式会社穴吹ハウジングサービス大阪府営住宅布施管理センターのホームページでご確認いただくか、下記窓口までお問合せください。

◎申込受付：令和8年1月21日（水）午前9時から令和8年1月28日（水）午後5時まで（ただし、日曜祝日は除く。）下記窓口において受付を行います。

※受付期間内に、ご本人が確認できる書類（運転免許証、保険証等の公的書類）を持って、下記窓口へ直接お越しください。

◎上記期間に受付けた申込みについて、抽選会を行います。

〔公開抽選会〕

※参加は自由です。必ずしも参加される必要はありません。

とき 令和8年1月29日（木）午前10時

場所 クレアホールふせ 小ホール 東大阪市長代北2丁目1-13（近鉄電車「布施駅」徒歩5分）

〔抽選結果のお知らせ送付〕 令和8年2月4日（水）ごろ

※当選・落選にかかわらずお知らせします。

抽選結果は当日（午後から）株式会社穴吹ハウジングサービス大阪府営住宅布施管理センターのホームページに掲載します。

※電話での当落に関するお問い合わせにはお答えできません。

### ■ 先着順申込受付

◎令和8年2月4日（水）以降、申込みのなかった住宅については、下記窓口にて随時募集として受付を行います。

※郵送及びインターネットでの受付は行っておりません。

※ご不明な点については大阪府営住宅布施管理センターまでお問合せ願います。

#### お問合せ・申込受付窓口

※案内図は巻末の「指定管理者（管理センター）案内図」をご覧ください。

大阪府営住宅布施管理センター（株式会社穴吹ハウジングサービス）

〒577-0056 東大阪市長堂1丁目5番6号 布施駅前セントラルビル6階

電話 06-6789-0321

HPアドレス <https://osaka-fujyu.com/>

**【E】 八尾市内・松原市内・柏原市内・羽曳野市内・藤井寺市内・富田林市内・河内長野市内・大阪狭山市内の府営住宅**

**■ 応募割れ住戸の受付（抽選）**

◎募集対象となる住戸及び抽選会場については、令和8年1月16日（金）以降、日本管財株式会社大阪府営住宅藤井寺管理センターのホームページでご確認いただくか、下記窓口までお問合せください。

◎申込受付：令和8年1月16日（金）午前9時から令和8年1月23日（金）午後5時まで（ただし、日曜祝日は除く。）下記窓口において受付を行います。

※受付期間内に、ご本人が確認できる書類（運転免許証、保険証等）を持って、下記窓口へ直接お越しください。

◎上記期間に受付けた申込みについて、抽選会を行います。

〔公開抽選会〕

※参加は自由です。必ずしも参加される必要はありません。

とき 令和8年1月27日（火）午前10時

場所 パープルホール 4階 中会議室A（収容人数50名）藤井寺市北岡1-2-3

（近鉄南大阪線「藤井寺駅」徒歩約10分）

〔抽選結果のお知らせ送付〕 令和8年1月30日（金）

※当選・落選にかかわらずお知らせします。

抽選結果は当日（午後から）日本管財株式会社大阪府営住宅藤井寺管理センターのホームページに掲載します。

※電話での当落に関するお問い合わせにはお答えできません。

**■ 先着順申込受付**

◎応募割れ抽選会終了後、申込みのなかった住宅については、令和8年1月30日（金）以降、下記窓口にて随時募集として受付を行います。

※郵送及びインターネットでの受付は行っておりません。

※ご不明な点については大阪府営住宅 藤井寺管理センターまでお問合せ願います。

<b>お問合せ・申込受付窓口</b>	※案内図は巻末の「指定管理者（管理センター）案内図」をご覧ください。
大阪府営住宅藤井寺管理センター（日本管財株式会社）	
〒583-0026 藤井寺市春日丘1丁目8番5号 藤井寺駅前ビル3階	
電話 072-930-1093	
HPアドレス <a href="https://www.osaka-fuei.com">https://www.osaka-fuei.com</a>	

**F 堺市（南区を除く）内、泉大津市内、和泉市内、高石市内、忠岡町内の府営住宅**

**■ 応募割れ住戸の受付（抽選）**

◎募集対象となる住戸及び抽選会場については、令和8年1月21日（水）以降、株式会社東急コミュニティー大阪府営住宅堺東管理センターのホームページでご確認いただくか、下記窓口までお問合せください。

◎申込受付：令和8年1月21日（水）午前9時から令和8年1月28日（水）午後5時まで（ただし、日曜祝日は除く。）下記窓口において受付を行います。

※受付期間内に、ご本人が確認できる書類（運転免許証、保険証等の公的書類）を持って、下記窓口へ直接お越しください。

◎上記期間に受付けた申込みについて、抽選会を行います。

〔公開抽選会〕

※参加は自由です。必ずしも参加される必要はありません。

とき 令和8年1月30日（金）午前10時

場所 大阪府営住宅堺東管理センター（収容人数8名）堺市堺区北瓦町1丁3番17号

堺東センタービル3階

（南海高野線「堺東駅」徒歩約4分）

〔抽選結果のお知らせ送付〕 令和8年2月2日（月）ごろ

※当選・落選にかかわらずお知らせします。

抽選結果は当日（午後から）株式会社東急コミュニティー 大阪府営住宅 堺東管理センターのホームページに掲載します。

※電話での当落に関するお問い合わせにはお答えできません。

**■ 先着順申込受付**

◎令和8年2月2日（月）以降、申込みのなかった住宅については、下記窓口にて随時募集として受付を行います。

※郵送及びインターネットでの受付は行っておりません。

※ご不明な点については大阪府営住宅 堺東管理センターまでお問合せ願います。

**お問合せ・申込受付窓口**

※案内図は巻末の「指定管理者（管理センター）案内図」をご覧ください。

大阪府営住宅堺東管理センター（株式会社東急コミュニティー）

〒590-0076 堺市堺区北瓦町1丁3番17号 堺東センタービル3階

電話 072-221-1083

HPアドレス <https://www.osakafueijutaku.jp/>

## G 堺市南区（泉北ニュータウン）内の府営住宅

### ■ 応募割れ住戸の受付（抽選）

◎募集対象となる住戸及び抽選会場については、令和8年1月21日（水）以降、株式会社東急コミュニティー大阪府営住宅泉北管理センターのホームページでご確認いただくか、下記窓口までお問合せください。

◎申込受付：令和8年1月21日（水）午前9時から令和8年1月28日（水）午後5時まで（ただし、日曜祝日は除く。）下記窓口において受付を行います。

※受付期間内に、ご本人が確認できる書類（運転免許証、保険証等の公的書類）を持って、下記窓口へ直接お越しください。

◎上記期間に受付けた申込みについて、抽選会を行います。

〔公開抽選会〕

※参加は自由です。必ずしも参加される必要はありません。

とき 令和8年1月30日（金）午前10時

場所 大阪府営住宅泉北管理センター（収容人数12名） 堺市南区原山台1丁1番2号

イーストナニワビル3階

（南海泉北線「榎・美木多駅」徒歩約2分）

〔抽選結果のお知らせ送付〕 令和8年2月2日（月）ごろ

※当選・落選にかかわらずお知らせします。

抽選結果は当日（午後から）株式会社東急コミュニティー大阪府営住宅泉北管理センターのホームページに掲載します。

※電話での当落に関するお問い合わせにはお答えできません。

### ■ 先着順申込受付

◎令和8年2月2日（月）以降、申込みのなかった住宅については、下記窓口にて随時募集として受付を行います。

◎郵送及びインターネットでの受付は行っておりません。

◎ご不明な点については大阪府営住宅泉北管理センターまでお問合せ願います。

#### お問合せ・申込受付窓口

※案内図は巻末の「指定管理者（管理センター）案内図」をご覧ください。

大阪府営住宅泉北管理センター（株式会社東急コミュニティー）

〒590-0132 堺市南区原山台1丁1番2号 イーストナニワビル4階

電話 072-290-6073

HPアドレス <https://www.osakafueijutaku.jp/>

## H 岸和田市内・貝塚市内・泉佐野市内・泉南市内・阪南市内・熊取町内・田尻町内・岬町内の府営住宅

### ■ 応募割れ住戸の受付（抽選）

◎募集対象となる住戸及び抽選会場については、令和8年1月21日（水）以降、株式会社東急コミュニティー大阪府営住宅岸和田管理センターのホームページでご確認いただくか、下記窓口までお問合せください。

◎申込受付：令和8年1月21日（水）午前9時から令和8年1月28日（水）午後5時まで（ただし、日曜祝日は除く。）下記窓口において受付を行います。

※受付期間内に、ご本人が確認できる書類（運転免許証、保険証等の公的書類）を持って、下記窓口へ直接お越しください。

◎上記期間に受付けた申込みについて、抽選会を行います。

〔公開抽選会〕

※参加は自由です。必ずしも参加される必要はありません。

とき 令和8年1月30日（金）午前10時

場所 泉州ビル地下1階 会議室 岸和田市宮本町27-1

（収容人数15名）

（南海本線「岸和田駅」より徒歩約6分）

〔抽選結果のお知らせ送付〕 令和8年2月2日（月）ごろ

※当選・落選にかかわらずお知らせします。

抽選結果は当日（午後から）株式会社東急コミュニティー大阪府営住宅岸和田管理センターのホームページに掲載します。

※電話での当落に関するお問い合わせにはお答えできません。

### ■ 先着順申込受付

◎令和8年2月2日（月）以降、申込みのなかった住宅については、下記窓口にて随時募集として受付を行います。

※郵送及びインターネットでの受付は行っておりません。

※ご不明な点については大阪府営住宅岸和田管理センターまでお問合せ願います。

お問合せ・申込受付窓口	※案内図は巻末の「指定管理者（管理センター）案内図」をご覧ください。
大阪府営住宅岸和田管理センター（株式会社東急コミュニティー）	
〒596-0054 岸和田市宮本町27-1 泉州ビル3階	
電話 072-447-9542	
HPアドレス <a href="https://www.osakafueijutaku.jp/">https://www.osakafueijutaku.jp/</a>	

## 各指定管理者（管理センター）案内図

### 豊中市内・池田市内・吹田市内・箕面市内の府営住宅 （東三国2丁目住宅を含む）

**A** 大阪府営住宅千里管理センター（(株)東急コミュニティー）  
〒560-0082 豊中市新千里東町1丁目5番3号 千里朝日阪急ビル9階  
電話 06-6155-2782



### 高槻市内・茨木市内・摂津市内・島本町内の府営住宅

**B** 大阪府営住宅高槻管理センター（(株)東急コミュニティー）  
〒569-0803 高槻市高槻町15番8号 ダイエツビル5階  
電話 072-685-1092





守口市内・枚方市内・寝屋川市内・大東市内・門真市内・四條畷市内・  
交野市内の府営住宅（大東朋来住宅・ペア大東朋来住宅を除く）

**C** 大阪府営住宅守口管理センター（（株）東急コミュニティー）

〒570-0083 守口市京阪本通1丁目2番3号 損保ジャパン守口ビル1階

電話 06-6780-9115



東大阪市内の府営住宅及び大東朋来住宅・ペア大東朋来住宅

**D** 大阪府営住宅布施管理センター（（株）穴吹ハウジングサービス）

〒577-0056 東大阪市長堂1丁目5番6号 布施駅前セントラルビル6階

電話 06-6789-0321

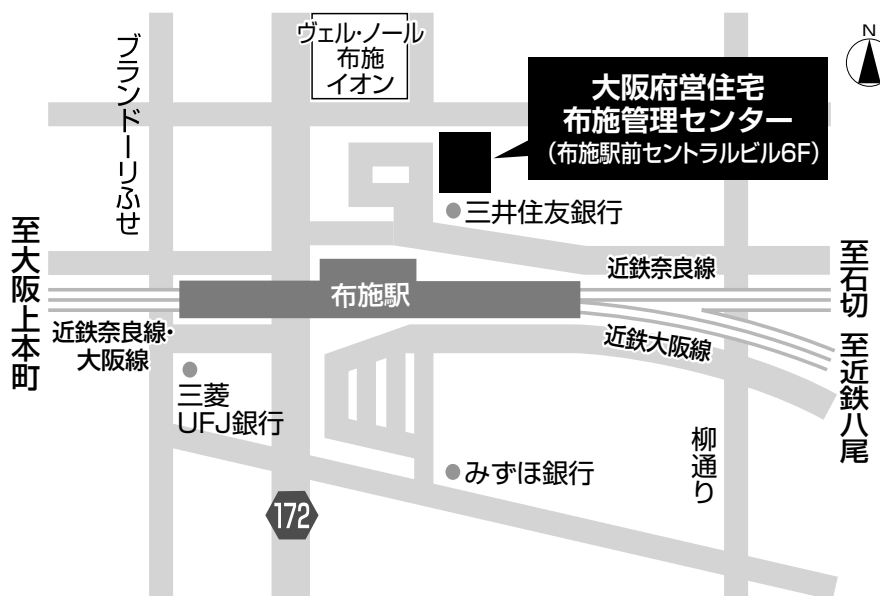

八尾市内・松原市内・柏原市内・羽曳野市内・藤井寺市内・富田林市内・河内長野市内・大阪狭山市内の府営住宅

**E** 大阪府営住宅藤井寺管理センター（日本管財（株））  
〒583-0026 藤井寺市春日丘1丁目8番5号 藤井寺駅前ビル3階  
電話 072-930-1093



堺市（南区を除く）内・泉大津市内・和泉市内・高石市内・忠岡町内の府営住宅

**F** 大阪府営住宅堺東管理センター（（株）東急コミュニティー）  
〒590-0076 堺市堺区北瓦町1丁3番17号 堺東センタービル3階  
電話 072-221-1083

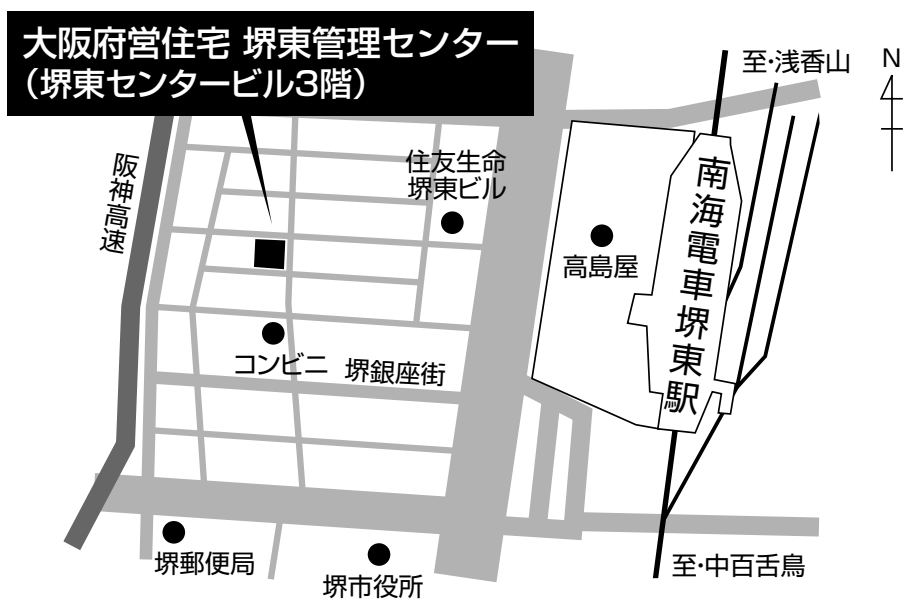

## 堺市南区(泉北ニュータウン)内の府営住宅

**G** 大阪府営住宅泉北管理センター((株)東急コミュニティー)  
〒590-0132 堺市南区原山台1丁1番2号 イーストナニワビル4階  
電話 072-290-6073



## 岸和田市内・貝塚市内・泉佐野市内・泉南市内・阪南市内・熊取町内・田尻町内・岬町内の府営住宅

**H** 大阪府営住宅岸和田管理センター((株)東急コミュニティー)  
〒596-0054 岸和田市宮本町27-1 泉州ビル3階  
電話 072-447-9542



## 府営住宅の抽選方法

府営住宅総合募集の抽選は、申込区分ごとに抽選を行うのではなく、1回の抽選で全ての申込区分の当選番号を決める「一連番号方式」とよばれる方法で行っています。具体的な例は次のとおりです。

例：最も申込みの多かった住戸の応募受付数が284であった場合、

- (1) まず、百の位の0から2までの玉3個を抽選機に入れ出た玉の順番が1、0、2でした。
- (2) 次に、十の位の0から9までの玉10個を抽選機に入れ、出た玉の順番が0、7、1、4、3、6、8、2、5、9でした。
- (3) 最後に一の位の0から9までの玉10個を抽選機に入れ、出た玉の順番が3、2、7、6、0、4、5、9、1、8でした。
- (4) 抽選の結果を表にすると次のとおりとなります。

順 位	1	2	3	4	5	6	7	8	9	10
百の位	1	0	2							
十の位	0	7	1	4	3	6	8	2	5	9
一の位	3	2	7	6	0	4	5	9	1	8

- (5) 百の位、十の位、一の位の数字の順位が決まったので、数字を百の位から順に組み合わせていきます。

103、003、203、173、073、273、113、013、213、…… 198、098、298

- (6) 当選番号及び当選順位は、応募状況に応じ、抽選結果表に記録された数字の組み合わせによって決定します。

例えば、受付数が29（抽選番号が1番から29番まで）の住戸の場合

103、003、203、173、073、273、113、013、213 ……

当選

補欠

29より大きな抽選番号はありませんので、29より大きな数字は除外します。したがって当選番号は003番、補欠が013番となります。

「一連番号方式」は、多数に区分されたものを一連の抽選により迅速に処理できることから一般的に用いられており、他の自治体においても採用されている方法です。なお、抽選は公開で行っております。抽選日及び抽選会場については13～14ページをご覧ください。

# 大阪府内の市営住宅について

大阪府内には、府営住宅以外の公営住宅として、市営住宅があります。

このページに掲載しているものは、府営住宅と同様に特定の市内での在住や在勤を要件としない市営住宅の募集の情報です。

**入居を希望される場合は、市の担当課までお問合せください。**

大東市	
住宅名	大東市営大東深野住宅、大東寺川住宅、大東南郷住宅、大東北新町住宅
申込資格	<p>住宅の一部の住戸（一般世帯向け、新婚・子育て世帯向け申込区分）は、大阪府内在住・在勤の方（住民票や府内に勤務していることを証する書類が審査時に必要。）も申込みできます。</p> <p><b>新婚・子育て世帯</b></p> <ul style="list-style-type: none"> <li>・婚姻の届出から1年以内である方又は入居までに婚姻の届出をされる方</li> <li>・18歳に達する日以後の最初の3月31日までの間にある子ども及びその保護者からなる世帯</li> </ul> <p>[その他の主な要件]</p> <ul style="list-style-type: none"> <li>・同居親族があること</li> <li>・収入基準に合う方（入居予定者全員の収入を合算）</li> <li>・現に住宅に困っている方</li> <li>・家賃、敷金等を支払うことができる方</li> <li>・入居者、同居人が暴力団員でないこと</li> </ul> <p style="text-align: right;">等</p>
募集時期	令和7年12月1日から令和7年12月15日まで
お問合せ先	大東市営住宅管理センター      電話 (072)812-6710
備 考	入居者を募集する具体的な住戸タイプ、特徴については、募集時期に配布します「入居者募集のご案内」をご覧ください。

※入居される住戸に、リース制度の浴槽・風呂釜が設置されている場合、大阪ガス（株）とリース契約を行い、引き続きご利用くださいますようお願いいたします。

門真市	
申込資格	<p>一部の募集区分は大阪府内在住・在勤の方も申し込むことができます。</p> <p>※その他詳細な申込資格については、お問合せください。</p>
募集時期	令和7年12月1日（月）から12月15日（月）まで
お問合せ先	門真市営住宅管理センター      電話 (06)6967-8799
備 考	<p>入居者を募集する具体的な住戸タイプ、特徴については、募集時期に配布します「門真市営住宅入居申込みのしおり」及び門真市営住宅管理センターホームページをご覧ください。</p> <p><a href="https://kadoma-shiei.com/">https://kadoma-shiei.com/</a></p>

MEMO

Handwriting practice lines consisting of 25 horizontal dashed lines.

[illegible]

お問合せ先 ●大阪府都市整備部住宅建築局住宅経営室経営管理課 (推進グループ) ☎06-6941-0351 (代表)

# 令和7年度 大阪府営住宅募集一覧

募 集 区 分	応 募 区 分 ・ 対 象 者 等	募集時期	対象住宅
総合募集 《抽 選》	<p>◎ 一般世帯向け</p> <p>◎ 子育て世帯向け</p> <p>◎ 新婚・子育て世帯向け</p> <p>◎ 福祉世帯向け</p> <ul style="list-style-type: none"> <li>・高齢者世帯 ・ひとり親世帯 ・障がい者世帯</li> <li>・ハンセン病療養所入所者等の世帯</li> <li>・犯罪被害者等の世帯 ・単身者、DV被害者</li> </ul> <p>◎ 親子近居向け</p> <ul style="list-style-type: none"> <li>・高齢の親世帯・障がい者世帯又は子育て世帯の日常のふれあいや援助ができるよう、近くの府営住宅への入居を希望する子世帯又は親世帯、DV被害者</li> </ul> <p>◎ シルバーハウジング</p> <ul style="list-style-type: none"> <li>・65歳以上の高齢者の2人世帯又は単身者</li> </ul> <p>◎ 車いす常用者世帯向け</p> <ul style="list-style-type: none"> <li>・身体障がい者手帳等の交付を受けている車いす常用者世帯</li> </ul> <p>※申込みは1世帯につき、1通に限ります。 応募・申込区分が違って、重複申込みはできません。</p>	<p>4月</p> <p>6月</p> <p>8月</p> <p>10月</p> <p>12月</p> <p>2月</p>	新 築 あ き 家
随時募集	<p>過去の総合募集において応募割れとなった住宅については、先着順に申込みを受付けます。 ※総合募集との重複申込みはできません。</p>	随 時	あ き 家

## ■ 申込書の配布場所

- ・大阪府 都市整備部 住宅建築局 住宅経営室
- ・大阪府営住宅千里管理センター（(株)東急コミュニティー）
- ・大阪府営住宅高槻管理センター（(株)東急コミュニティー）
- ・大阪府営住宅守口管理センター（(株)東急コミュニティー）
- ・大阪府営住宅布施管理センター（(株)穴吹ハウジングサービス）
- ・大阪府営住宅藤井寺管理センター（日本管財（株））
- ・大阪府営住宅堺東管理センター（(株)東急コミュニティー）
- ・大阪府営住宅泉北管理センター（(株)東急コミュニティー）
- ・大阪府営住宅岸和田管理センター（(株)東急コミュニティー）
- ・各府民お問合せセンター情報プラザ（府税事務所内）
- ・府庁別館住宅相談室
- ・各市区町村の住宅担当課等
- ・大阪市立住まい情報センター（住情報プラザ）（休館日：火曜日）



この印刷物は、印刷用の紙へ  
リサイクルできます。