

総合募集

募集住宅一覧表

| 総合募集 1328戸 | 応募区分 | 新築 | あき家 |
|---------------|--------------------|----|-------------|
| | 一般世帯向け | — | 359戸 P65～ |
| | 〔うち、事故住宅〕 | — | (28戸) P87～ |
| | 子育て世帯向け | — | 24戸 P92～ |
| | 新婚・子育て世帯向け | — | 365戸 P95～ |
| | 福祉世帯向け(単身者を含む) | — | 540戸 P121～ |
| | 〔うち、事故住宅〕 | — | (59戸) P152～ |
| | 親子近居向け(単身者を含む) | — | 6戸 P159～ |
| | シルバーハウジング(単身者を含む) | — | 5戸 P165 |
| | 車いす常用者世帯向け(単身者を含む) | — | 29戸 P167～ |
| | 〔うち、事故住宅〕 | — | (2戸) P170 |
| 合計 | | — | 1328戸 |

◎あき家住宅の入居予定者を決めるための「あき家募集」があります。

◎申込みは1世帯1通とします。2通以上申込みされた場合は、失格となります。

◎単身者の方は、福祉世帯向け募集、親子近居向け募集、シルバーハウジング又は車いす常用者世帯向け募集の入居人数が「1人以上」又は「1人専用」の申込区分から選んでください。

◎総合募集以外にも、過去の総合募集で応募割れがあった住宅については、先着順に随時受付しています。

詳しくは、各管理センターにお問合せください（1～2ページ参照）。

また、今回の総合募集で応募割れがあった住宅についても、受付（抽選）を行います。詳しくは、177～184ページをご覧ください。

◎住宅の建替予定に関するお問合せ先：

大阪府 都市整備部 住宅建築局 住宅経営室 住宅整備課 電話06-6941-0351（代表）

◎泉大津市で発生した大規模火災の影響により一部住宅の募集を停止しております。

募集住宅一覧の見方と注意事項

募集住宅一覧表の見方

| 市区町名 | 入居人数 | 申込区分 住宅名 棟・号室 | 寝室数 | 浴槽 | 階層 エレベータ | 所在地 〔交通機関〕 | 完成年度 (面積) | 家賃額(円) | | 備考 |
|------|------|-------------------------------------|---------|-------------|-------------------|---------------------|---------------------|---------------|-------------------|----|
| | | | | | | | | 区分1 区分6 | 区分4 近傍同種家賃(参考) | |
| 〇〇市 | 〇人以上 | 0000-00-0000-00 〇〇〇〇 〇〇棟〇〇〇号室 | 〇 寝室 | 有 ／ 無 | 〇階 エレベータ なし | 〇〇〇〇〇〇 〔〇〇〇〇〇〇〇〕 | S〇〇 0000 (〇㎡) | 〇〇,〇〇〇円 程度 | 〇〇,〇〇〇円 程度 | |
| | | | | | | | | 〇〇,〇〇〇円 程度 | 〇〇,〇〇〇円 程度 | |

申込区分 申込書に記入していただく下線部分のような12桁の数字です。
(例1) 3309-11-0301-13 (桜塚 11棟301号室) (例2) 4008-04-0504-13 (牧野北 4棟504号室)

寝室数

- ・1寝室は、標準タイプで6畳の寝室がある住戸です。
- ・2寝室は、標準タイプで6畳、4.5畳の寝室がある住戸です。
- ・3寝室は、標準タイプで6畳、4.5畳、4.5畳の寝室がある住戸です。
- ・3L寝室は、標準タイプで6畳、4.5畳、4.5畳の寝室と20㎡程度のリビングがある住戸又は標準タイプで6畳、6畳、4.5畳の寝室と4.5畳の居間がある住戸です。
- ・4寝室は、標準タイプで6畳、4.5畳、4.5畳、4.5畳の寝室がある住戸です。

浴槽

- ・「有」は、浴槽の設置されている住戸です。
- ・「無」は、浴槽の設置されていない住戸です。

なお、浴室スペースがあり、浴槽の設置されていない住戸について、下記の注意事項をご覧ください。

階層 募集住戸の階層です。

エレベータ

- ・エレベータ停止は、中層又は高層住宅でエレベータが停止する階です。
- ・エレベータ停止（半階段あり）は、階段の踊り場部分にエレベータの停止する住宅です。エレベータから住戸内に入るまでに、半階段階段の昇降が必要となります。
- ・エレベータ通過は、中層又は高層住宅でエレベータが通過する階です。
- ・エレベータなしは、エレベータのない中層住宅です。

面積 住戸の専用部分のおおよその面積です。廊下、階段、バルコニー部分は含んでいません。

家賃 区分1、区分4、区分6は、入居者の月収額などをもとに法令の規定により算出した家賃のことで、入居者の皆様に月々払っていただく家賃の目安になります。

- ・区分1は、申込世帯の月収額が104,000円以下の場合の家賃（最低額の家賃）
- ・区分4は、申込世帯の月収額が139,001円～158,000円の場合（最高額の家賃※裁量世帯を除く）
- ・区分6は、申込世帯の月収額が186,001円～214,000円の場合（裁量世帯の最高額の家賃）
- ・近傍同種家賃（参考）は、工事費などをもとに法令の規定により算出した家賃で、近傍の同種の民間家賃相当額になります。（月々支払っていただく家賃額ではありません。）

※申込世帯の月収額は31～32ページの月収額計算表で計算してください。
また、家賃額は、毎年度見直しを行いますので変更になる場合があります。

注意事項

●浴槽・風呂釜、及び洗濯機の設置について

◎リース浴槽

募集住宅一覧表で、浴槽「無」となっている住戸で、備考欄に「リース浴槽設置住戸」と記載された住戸は、大阪ガス㈱の浴槽・風呂釜のメンテナンスリース制度を原則、利用していただくことになります。（リース浴槽を撤去し、府が設置することは出来ませんので、ご注意ください。）

浴槽・風呂釜の月額リース料金は3,300円～4,600円（税込）程度です。（保証金10,000円が別途必要です。）ただし、リース事業の運営状況等により、リース料金を改定することがあります。

◎上記、リース浴槽設置住戸以外の、浴槽「無」となっている住戸には、入居者が決定し入居までに、風呂設備を大阪府の費用負担により設置します。そのため、入居者の皆様のご負担で、浴槽を設置する必要がございません。

なお、年度末（1月から3月まで）の申込みにつきましては、補修工期の関係上、入居時期に影響が出る可能性がありますので、あらかじめご了承ください。

また、各募集住宅一覧表の募集住戸ごとに記載された家賃額（円）に加え、家賃があります。

・「バランス釜タイプ」と「バックイン型タイプ」の浴槽は、それぞれ、次の写真のようなものとなります（バックイン型タイプの浴槽とは、バランス釜タイプに比べ、浴槽が広く、高さも低いタイプとなります。）。

・各募集住宅一覧表の備考欄に浴槽タイプの記載が無い住戸については、その住戸に適した浴槽タイプとなるため、浴槽タイプを選択することはできません。

なお、一部の住宅では、室内に洗濯機の設置スペースが確保できない住戸タイプがありますので、ご注意ください。

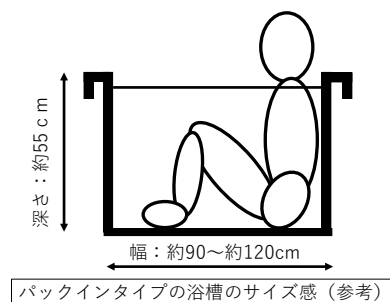
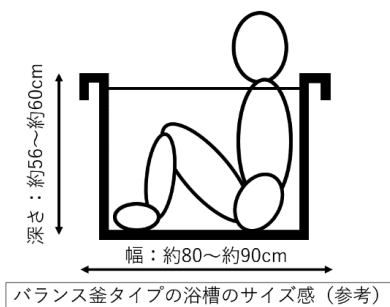

●中層エレベータ設置について

募集時点において、エレベータ（EV）設置予定の募集住戸、又はエレベータ設置工事中の住宅の募集住戸については、募集住宅一覧表の募集住戸の備考欄に、「EV設置予定」もしくは「EV工事中」と記載しています。

エレベータ（EV）設置予定とは・・・ 募集時点において、エレベータ設置を予定している住戸です。

- ・検討の結果、エレベータが設置されない場合があります。
- ・入居時にはエレベータ設置工事を開始している場合があります。

エレベータ（EV）工事中とは・・・ 募集時点において、エレベータ設置工事中（工事を予定しているものも含みます。）の住宅にある住戸です。

※エレベータを利用する場合に半階分の階段の昇降が必要となる住戸があります。また、エレベータが設置された場合でも、エレベータが停止しない階があります。

※エレベータが設置された場合、家賃及び共益費が上昇することがあります。

※エレベータ設置工事中の場合又は今後エレベータ設置工事が行われた場合、下記の影響が生じるおそれがありますので、申込みの際にはご注意ください。

お問合せ先：大阪府 都市整備部 住宅建築局 住宅経営室 施設保全課 電話：06-6941-0351（代表）

※中層エレベータ設置に係る工事に伴う影響は、以下のようなものがあります。

- ・騒音、振動、ほこり、臭気が発生します。
- ・ダンプ車やコンクリートミキサー車など大型工事車両が敷地内を通行します。
- ・ごみ置場、駐輪場が工事区域にあるため、仮設のものを利用いただく場合があります。
- ・広場等を監督員事務所や資材置場、残土の仮置場などで使用場合があります。
- ・駐車場が工事区域にあるため、新規契約を停止している場合があります。
- ・工事区域にある住棟へは、車は寄り付けません。また、仮設通路を設置するため通行しにくい場合があります。
- ・電気、電話、ケーブルテレビ、インターネット、電化製品（エアコン等）、給排水、ガスについて一時的に使用できない場合があります。なお、停電時はエレベータが利用できません。
- ・工事期間中、バルコニーは使用できない場合がありますので、①～②についてご注意ください。

① 私物移動にかかる費用は、入居者負担となります。

② 中層エレベーター設置工事に伴い、パラボラアンテナの位置の変更が必要な場合があります。また、エレベーター棟の設置位置によってBS、CS放送等が視聴できなくなる場合があります。

なお、パラボラアンテナの取り外し・取付けの費用に関しては入居者負担となります。

※入居後工事を理由とした住宅替えはできません。

府営住宅の間取り例（標準タイプ）

これは一般的な例示であって、必ずしもこのような間取りになっているとは限りません。

2寝室住宅

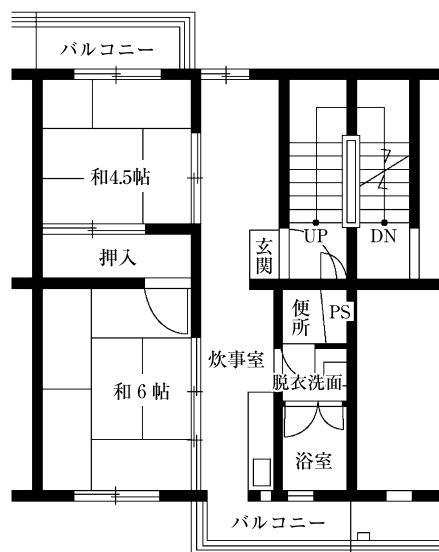
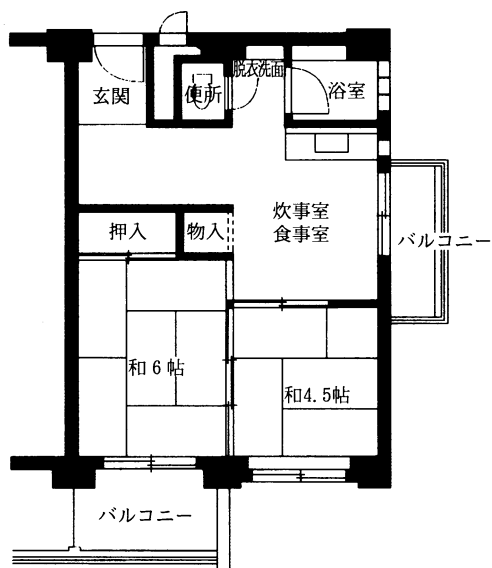

3寝室住宅

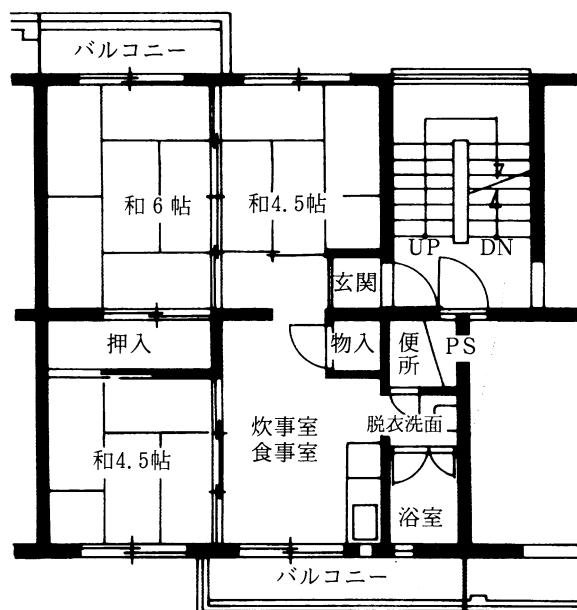
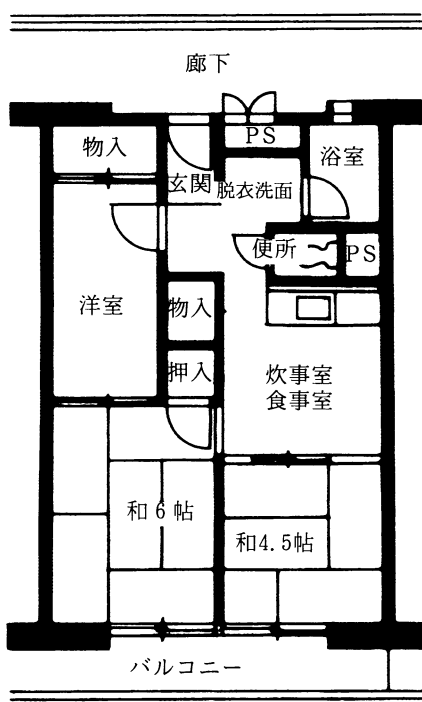

一般世帯向け 募集住宅一覧表

(あ き 家)

(事 故 住 宅)

※申込資格は、37ページをご覧ください。

※この応募区分は、単身者の方は申込みはできません。

一般世帯向けあき家募集住宅一覧表

お問合せ先の所在地・電話番号については、1～2ページをご参照ください。

| <div> <div>A</div> <div>問合先 株式会社東急コミュニティー 大阪府営住宅千里管理センター</div> </div> | | | | | | | | | | |
|---|------|---|---------|----|----------------------------|--|----------------------|---------------|-------------------|--|
| 市区町名 | 入居人数 | 申込区分 住宅名 棟・号室 | 寝室数 | 浴槽 | 階層 エレベータ | 所在地 〔交通機関〕 | 完成年度 (面積) | 家賃額(円) | | 備 考 |
| | | | | | | | | 区分1 区分6 | 区分4 近隣同種家賃(参考) | |
| 豊中市 | 2人以上 | 3313-14-0302-13 豊中島江 14棟0302号室 | 3 寝室 | 無 | 3階 エレベータ 停止 | 豊中市島江町1丁目 〔阪急宝塚線庄内駅 徒歩約19分〕 | S59 1984 (60㎡) | 23,800円 程度 | 35,400円 程度 | 浴槽について(必ずP9.P61.62をご覧ください)、駐車場の新規契約を一部停止中 |
| | 2人以上 | 3314-13-0103-13 豊中春日 13棟0103号室 | 3 寝室 | 無 | 1階 | 豊中市春日町4丁目 〔阪急箕面線桜井駅 徒歩約16分〕 | S62 1987 (60㎡) | 46,700円 程度 | 73,200円 程度 | |
| | 2人以上 | 3315-02-0403-13 豊中上津島 02棟0403号室 | 3 寝室 | 無 | 4階 エレベータ なし | 豊中市上津島1丁目 〔阪急宝塚線庄内駅→阪急バス庄内駅前→今在家町〕 | S59 1984 (56㎡) | 25,100円 程度 | 37,300円 程度 | 浴槽について(必ずP9.P61.62をご覧ください) |
| | 2人以上 | 3316-03-1202-13 豊中服部本町 03棟1202号室 | 3 寝室 | 有 | 12階 エレベータ 停止 | 豊中市服部本町5丁目 〔阪急宝塚線服部天神駅 徒歩約10分〕 | S62 1987 (60㎡) | 49,200円 程度 | 70,500円 程度 | |
| | 2人以上 | 3317-01-0211-13 豊中上新田 01棟0211号室 | 3 寝室 | 有 | 2階 エレベータ 停止 | 豊中市上新田4丁目 〔北大阪急行桃山台駅 徒歩約12分〕 | S59 1984 (56㎡) | 21,700円 程度 | 32,300円 程度 | リース浴槽設置住戸(バックイン型)(必ずP9.P61.62をご覧ください)、駐車場の新規契約を停止中 |
| | 2人以上 | 3319-03-0506-13 豊中新千里北 03棟0506号室 | 3 寝室 | 有 | 5階 エレベータ 停止 | 豊中市新千里北町3丁目 〔北大阪急行千里中央駅 徒歩約15分〕 | S62 1987 (60㎡) | 42,600円 程度 | 63,600円 程度 | |
| | 4人以上 | 3320-01-0813-13 豊中新千里東 01棟0813号室 | 4 寝室 | 有 | 8階 エレベータ 停止 | 豊中市新千里東町3丁目 〔北大阪急行千里中央駅 徒歩約16分〕 | H08 1996 (63㎡) | 29,800円 程度 | 44,300円 程度 | |
| | 2人以上 | 3321-02-1008-13 豊中新千里南 02棟1008号室 | 3 寝室 | 有 | 10階 エレベータ 停止 | 豊中市新千里南町2丁目 〔北大阪急行桃山台駅 徒歩約14分〕 | H08 1996 (64㎡) | 58,400円 程度 | 142,400円 程度 | |
| 池田市 | 2人以上 | 3403-03-0101-13 池田伏尾台 03棟0101号室 | 3 寝室 | 無 | 1階 | 池田市伏尾台2丁目 〔阪急宝塚線池田駅→阪急バス池田(西のりば)→伏尾台センター〕 | R03 2021 (59㎡) | 30,300円 程度 | 45,200円 程度 | 浴槽について(必ずP9.P61.62をご覧ください) |
| | 2人以上 | 3404-01-0604-13 池田城南 01棟0604号室 | 2 寝室 | 有 | 6階 エレベータ 停止 | 池田市城南3丁目 〔阪急宝塚線池田駅 徒歩約15分〕 | R03 2021 (59㎡) | 59,600円 程度 | 123,700円 程度 | |
| 吹田市 | 2人以上 | 3503-04-0414-13 岸部第1 04棟0414号室 | 2 寝室 | 有 | 4階 エレベータ 停止 半階段あり | 吹田市岸部北2丁目 〔JR京都線岸辺駅 徒歩約13分〕 | H23 2011 (72㎡) | 31,700円 程度 | 47,300円 程度 | |
| | 2人以上 | 3505-06-0502-13 吹田山田西第2 06棟0502号室 | 3 寝室 | 無 | 5階 エレベータ なし | 吹田市山田西2丁目 〔阪急千里線山田駅 徒歩約14分〕 | R03 2021 (59㎡) | 62,300円 程度 | 115,700円 程度 | |
| | 2人以上 | 3506-05-0304-13 吹田岸部 05棟0304号室 | 3 寝室 | 無 | 3階 エレベータ なし | 吹田市岸部北4丁目 〔JR京都線岸辺駅 徒歩約8分〕 | H23 2011 (72㎡) | 37,300円 程度 | 55,600円 程度 | リース浴槽設置住戸(バックイン型)(必ずP9.P61.62をご覧ください) |
| | 2人以上 | 3507-01-0211-13 吹田川園 01棟0211号室 | 3 寝室 | 無 | 2階 エレベータ 停止 | 吹田市川園町 〔阪急京都線相川駅 徒歩約13分〕 | H23 2011 (72㎡) | 73,300円 程度 | 112,500円 程度 | |
| | 2人以上 | 3507-09-0503-13 吹田川園 09棟0503号室 | 3 寝室 | 無 | 5階 エレベータ 通過 | 吹田市川園町 〔阪急京都線相川駅 徒歩約13分〕 | R01 2019 (59㎡) | 31,500円 程度 | 46,900円 程度 | |
| | 2人以上 | 3515-11-0201-13 千里青山台 11棟0201号室 | 3 寝室 | 無 | 1階 | 吹田市青山台2丁目 〔阪急千里線北千里駅 徒歩約12分〕 | R01 2019 (59㎡) | 61,800円 程度 | 107,100円 程度 | |
| | 2人以上 | 3515-11-0201-13 千里青山台 11棟0201号室 | 3 寝室 | 無 | 1階 | 吹田市青山台2丁目 〔阪急千里線北千里駅 徒歩約12分〕 | S57 1982 (64㎡) | 21,600円 程度 | 32,200円 程度 | 浴槽について(必ずP9.P61.62をご覧ください) |
| | 2人以上 | 3515-11-0201-13 千里青山台 11棟0201号室 | 3 寝室 | 無 | 1階 | 吹田市青山台2丁目 〔阪急千里線北千里駅 徒歩約12分〕 | S57 1982 (64㎡) | 42,500円 程度 | 64,000円 程度 | |



一般世帯向けあき家募集住宅一覧表

お問合せ先の所在地・電話番号については、1～2ページをご参照ください。

| A 問合先 株式会社東急コミュニティー 大阪府営住宅千里管理センター | | | | | | | | | | |
|------------------------------------|------|---------------------------------------|---------|----|-------------------|-------------------------------------|----------------------|---------------|-------------------|--------------------------------------|
| 市区町名 | 入居人数 | 申込区分 住宅名 棟・号室 | 寝室数 | 浴槽 | 階層 エレベータ | 所在地 〔交通機関〕 | 完成年度 (面積) | 家賃額(円) | | 備 考 |
| | | | | | | | | 区分1 区分6 | 区分4 近隣同種家賃(参考) | |
| 吹田市 | 2人以上 | 3517-26-0402-13 千里桃山台 26棟0402号室 | 3 寝室 | 無 | 1階 | 吹田市桃山台2丁目 〔北大阪急行桃山台駅 徒歩 約11分〕 | S41 1966 (53㎡) | 19,900円 程度 | 29,600円 程度 | 浴槽について(必ず P9.P61.62を ご 覧 ください) |
| | 4人以上 | 3518-91-0512-13 千里高野台 91棟0512号室 | 4 寝室 | 無 | 5階 エレベータ 停止 | 吹田市高野台4丁目 〔阪急千里線南千里駅 徒歩 約15分〕 | H06 1994 (77㎡) | 37,400円 程度 | 55,700円 程度 | 浴槽について(必ず P9.P61.62を ご 覧 ください) |
| | 2人以上 | 3519-25-0203-13 千里佐竹台 25棟0203号室 | 3 寝室 | 無 | 2階 エレベータ なし | 吹田市佐竹台5丁目 〔阪急千里線南千里駅 徒歩 約7分〕 | H03 1991 (60㎡) | 28,300円 程度 | 42,100円 程度 | 浴槽について(必ず P9.P61.62を ご 覧 ください) |
| | 2人以上 | 3521-02-0603-13 吹田高野台 02棟0603号室 | 3 寝室 | 有 | 6階 エレベータ 停止 | 吹田市高野台1丁目 〔阪急千里線南千里駅 徒歩 約15分〕 | H30 2018 (59㎡) | 32,100円 程度 | 47,800円 程度 | 駐車場の新規契約を 一部停止中 |
| | 2人以上 | 3522-01-0206-13 吹田藤白台 01棟0206号室 | 3 寝室 | 有 | 2階 エレベータ 停止 | 吹田市藤白台3丁目 〔阪急千里線北千里駅 徒歩 約6分〕 | H24 2012 (59㎡) | 63,000円 程度 | 92,900円 程度 | |
| | | | | | | | | 31,700円 程度 | 47,200円 程度 | |
| | | | | | | | | 62,300円 程度 | 82,100円 程度 | |

| B 問合先 株式会社東急コミュニティー 大阪府営住宅高槻管理センター | | | | | | | | | | |
|------------------------------------|------|---------------------------------------|---------|----|-------------------|--|----------------------|---------------|-------------------|--|
| 市区町名 | 入居人数 | 申込区分 住宅名 棟・号室 | 寝室数 | 浴槽 | 階層 エレベータ | 所在地 〔交通機関〕 | 完成年度 (面積) | 家賃額(円) | | 備 考 |
| | | | | | | | | 区分1 区分6 | 区分4 近隣同種家賃(参考) | |
| 高槻市 | 2人以上 | 3708-14-0306-13 高槻芝生 14棟0306号室 | 3 寝室 | 無 | 3階 エレベータ なし | 高槻市芝生町2丁目 〔阪急京都線富田駅→市バス 阪急富田駅→芝生住宅〕 | H05 1993 (60㎡) | 25,900円 程度 | 38,500円 程度 | 浴槽について(必ず P9.P61.62を ご 覧 ください) |
| | 2人以上 | 3715-06-0403-13 高槻五領 06棟0403号室 | 3 寝室 | 無 | 4階 エレベータ なし | 高槻市五領町 〔阪急京都線土牧駅 徒歩約 13分〕 | S61 1986 (60㎡) | 50,800円 程度 | 81,400円 程度 | リース浴槽設置住戸 (バックイン型)(必ず P9.P61.62を ご 覧 下さい) |
| | 2人以上 | 3716-06-0302-13 高槻沢良木 06棟0302号室 | 3 寝室 | 無 | 3階 エレベータ なし | 高槻市沢良木町 〔阪急京都線高槻市駅 徒歩 約10分〕 | S63 1988 (61㎡) | 21,400円 程度 | 31,900円 程度 | 浴槽について(必ず P9.P61.62を ご 覧 ください) |
| | 2人以上 | 3717-01-0501-13 高槻米町 01棟0501号室 | 3 寝室 | 有 | 5階 エレベータ なし | 高槻市米町1丁目 〔阪急京都線富田駅 徒歩約 15分〕 | S62 1987 (60㎡) | 42,000円 程度 | 60,600円 程度 | |
| | 2人以上 | 3719-12-0306-13 高槻天川 12棟0306号室 | 3 寝室 | 無 | 3階 エレベータ なし | 高槻市天川町 〔阪急京都線高槻市駅 徒歩 約16分〕 | H07 1995 (60㎡) | 24,900円 程度 | 37,100円 程度 | リース浴槽設置住戸 (バックイン型)(必ず P9.P61.62を ご 覧 下さい) |
| | 2人以上 | 3720-05-0202-13 高槻津之江 05棟0202号室 | 3 寝室 | 無 | 2階 エレベータ なし | 高槻市津之江町3丁目 〔阪急京都線富田駅→市バス 阪急富田駅→三中前〕 | H06 1994 (60㎡) | 26,700円 程度 | 39,700円 程度 | リース浴槽設置住戸 (バックイン型)(必ず P9.P61.62を ご 覧 下さい) |
| | 2人以上 | 3721-02-0606-13 高槻深沢 02棟0606号室 | 3 寝室 | 有 | 6階 エレベータ 停止 | 高槻市深沢町2丁目 〔阪急京都線高槻市駅→市バ ス阪急高槻駅→深沢住宅〕 | H15 2003 (62㎡) | 52,100円 程度 | 97,700円 程度 | |
| 茨木市 | 2人以上 | 4111-06-0401-13 茨木東奈良 06棟0401号室 | 3 寝室 | 無 | 4階 エレベータ なし | 茨木市東奈良2丁目 〔阪急京都線南茨木駅 徒歩 約8分〕 | H01 1989 (61㎡) | 27,800円 程度 | 41,500円 程度 | 浴槽について(必ず P9.P61.62を ご 覧 ください) |
| | 2人以上 | 4112-03-0301-13 茨木玉櫛 03棟0301号室 | 3 寝室 | 無 | 3階 エレベータ 停止 | 茨木市玉櫛1丁目 〔阪急京都線南茨木駅 徒歩 約10分〕 | H05 1993 (61㎡) | 48,500円 程度 | 68,700円 程度 | 浴槽について(必ず P9.P61.62を ご 覧 ください) |
| | | | | | | | | 26,700円 程度 | 39,700円 程度 | |
| | | | | | | | | 52,400円 程度 | 92,800円 程度 | |



この応募区分は、単身者の申込みはできません。

一般世帯向けあき家募集住宅一覧表

お問合せ先の所在地・電話番号については、1～2ページをご参照ください。

| B 問合先 株式会社東急コミュニティー 大阪府営住宅高槻管理センター | | | | | | | | | | |
|------------------------------------|------|---------------------------------------|---------|----|----------------------------|--|----------------------|---------------|-------------------|---|
| 市区町名 | 入居人数 | 申込区分 住宅名 棟・号室 | 寝室数 | 浴槽 | 階層 エレベータ | 所在地 〔交通機関〕 | 完成年度 (面積) | 家賃額(円) | | 備 考 |
| | | | | | | | | 区分1 区分6 | 区分4 近隣同種家賃(参考) | |
| 茨木市 | 2人以上 | 4114-01-0914-13 茨木西福井 01棟0914号室 | 3 寝室 | 有 | 9階 エレベータ 停止 | 茨木市西福井2丁目 〔阪急京都線茨木市駅→阪急 バス阪急茨木→福井・中河原〕 | H15 2003 (62㎡) | 27,500円 程度 | 41,000円 程度 | |
| | | | | | | | | 54,100円 程度 | 95,500円 程度 | |
| 摂津市 | 2人以上 | 5403-04-0810-13 摂津南別府 04棟0810号室 | 3 寝室 | 無 | 8階 エレベータ 停止 半階段あり | 摂津市南別府町 〔地下鉄今里筋線井高野駅 徒歩約10分〕 | S48 1973 (42㎡) | 14,200円 程度 | 21,200円 程度 | 浴槽について(必ず P9,P61,62をご 覧ください) |
| | 2人以上 | 5404-01-0504-13 摂津味生 01棟0504号室 | 2 寝室 | 無 | 5階 エレベータ なし | 摂津市一津屋1丁目 〔大阪モノレール線南摂津駅 徒歩約15分〕 | S52 1977 (51㎡) | 27,900円 程度 | 36,300円 程度 | |
| | 2人以上 | 5406-03-0203-13 摂津鳥飼西 03棟0203号室 | 3 寝室 | 無 | 2階 エレベータ 停止 | 摂津市鳥飼西2丁目 〔大阪モノレール線南摂津駅 徒歩約17分〕 | H08 1996 (61㎡) | 17,600円 程度 | 26,200円 程度 | リース浴槽設置住戸 (バックイン型)(必ず P9,P61,62をご 覧ください) |
| 三島郡島本町 | 2人以上 | 8102-09-0104-13 島本江川 09棟0104号室 | 3 寝室 | 有 | 1階 | 三島郡島本町江川1丁目 〔阪急京都線水無瀬駅 徒歩 約12分〕 | S62 1987 (60㎡) | 54,400円 程度 | 113,600円 程度 | |
| | 2人以上 | 8102-14-0201-13 島本江川 14棟0201号室 | 3 寝室 | 無 | 2階 エレベータ なし | 三島郡島本町江川1丁目 〔阪急京都線水無瀬駅 徒歩 約12分〕 | S62 1987 (60㎡) | 27,700円 程度 | 41,300円 程度 | リース浴槽設置住戸 (バックイン型)(必ず P9,P61,62をご 覧ください) |
| | 2人以上 | | | | | | | 47,800円 程度 | 79,600円 程度 | |
| | | | | | | | | 24,300円 程度 | 36,300円 程度 | |
| | | | | | | | | 47,100円 程度 | 77,800円 程度 | 浴槽について(必ず P9,P61,62をご 覧ください) |

| C 問合先 株式会社東急コミュニティー 大阪府営住宅守口管理センター | | | | | | | | | | |
|------------------------------------|------|---------------------------------------|---------|----|----------------------------|--|----------------------|---------------|-------------------|---|
| 市区町名 | 入居人数 | 申込区分 住宅名 棟・号室 | 寝室数 | 浴槽 | 階層 エレベータ | 所在地 〔交通機関〕 | 完成年度 (面積) | 家賃額(円) | | 備 考 |
| | | | | | | | | 区分1 区分6 | 区分4 近隣同種家賃(参考) | |
| 守口市 | 2人以上 | 3908-02-0504-13 守口佐太中 02棟0504号室 | 2 寝室 | 無 | 5階 エレベータ 通過 | 守口市佐太中町4丁目 〔地下鉄谷町線大日駅→京阪 バス地下鉄大日南口→佐太二 番〕 | S47 1972 (42㎡) | 18,800円 程度 | 28,100円 程度 | 浴槽について(必ず P9,P61,62をご 覧ください) |
| | 2人以上 | 3909-04-0602-13 守口錦通 04棟0602号室 | 3 寝室 | 有 | 6階 エレベータ 通過 | 守口市寺方錦通4丁目 〔京阪本線守口市駅→京阪バ ス京阪守口市駅→東郷通〕 | S49 1974 (51㎡) | 37,000円 程度 | 45,400円 程度 | |
| | 2人以上 | 3910-02-0203-13 守口淀江 02棟0203号室 | 3 寝室 | 無 | 2階 エレベータ 停止 半階段あり | 守口市淀江町 〔地下鉄谷町線守口駅→京阪 バス地下鉄守口→八雲小学校 前〕 | S57 1982 (57㎡) | 23,600円 程度 | 35,100円 程度 | 浴槽について(必ず P9,P61,62をご 覧ください) |
| | 2人以上 | 3911-06-0403-13 守口金田南 06棟0403号室 | 3 寝室 | 無 | 4階 エレベータ なし | 守口市金田町2丁目 〔地下鉄谷町線大日駅→京阪 バス地下鉄大日南口→佐太二 番〕 | S59 1984 (57㎡) | 43,000円 程度 | 43,000円 程度 | |
| | 2人以上 | 3912-04-0303-13 守口藤田 04棟0303号室 | 3 寝室 | 無 | 3階 エレベータ なし | 守口市藤田町5丁目 〔京阪本線大和田駅 徒歩約 15分〕 | S61 1986 (60㎡) | 27,000円 程度 | 40,100円 程度 | 浴槽について(必ず P9,P61,62をご 覧ください) |
| | 2人以上 | 3913-04-0501-13 守口八雲北 04棟0501号室 | 3 寝室 | 無 | 5階 エレベータ なし | 守口市八雲北町2丁目 〔地下鉄谷町線守口駅→京阪 バス地下鉄守口→八番〕 | S60 1985 (57㎡) | 52,900円 程度 | 61,200円 程度 | |
| | 2人以上 | 3914-02-0201-13 守口金田北 02棟0201号室 | 3 寝室 | 無 | 2階 エレベータ なし | 守口市金田町3丁目 〔京阪本線寝屋川市駅→京阪 バス寝屋川市駅→黒原〕 | S61 1986 (57㎡) | 27,900円 程度 | 41,600円 程度 | リース浴槽設置住戸 (バックイン型)(必ず P9,P61,62をご 覧ください) |
| | 2人以上 | 3916-01-0503-13 守口寺方 01棟0503号室 | 2 寝室 | 有 | 5階 エレベータ 停止 | 守口市寺方本通2丁目 〔京阪本線守口市→京阪バス →寺方府営住宅〕 | H24 2012 (49㎡) | 54,900円 程度 | 67,000円 程度 | |
| | | | | | | | | 26,600円 程度 | 39,600円 程度 | 浴槽について(必ず P9,P61,62をご 覧ください) |
| | | | | | | | | 52,200円 程度 | 68,000円 程度 | |
| | | | | | | | | 27,000円 程度 | 40,200円 程度 | 浴槽について(必ず P9,P61,62をご 覧ください) |
| | | | | | | | | 53,000円 程度 | 68,200円 程度 | |
| | | | | | | | | 26,200円 程度 | 39,100円 程度 | |
| | | | | | | | | 51,500円 程度 | 73,100円 程度 | |



一般世帯向けあき家募集住宅一覧表

お問合せ先の所在地・電話番号については、1～2ページをご参照ください。

一般世帯向け

| <div> <div>C</div> <div>問合先 株式会社東急コミュニティー 大阪府営住宅守口管理センター</div> </div> | | | | | | | | | | |
|---|------|---------------------------------------|----------|----|----------------------------|--|----------------------|---------------|-------------------|---------------------------------------|
| 市区町名 | 入居人数 | 申込区分 住宅名 棟・号室 | 寝室数 | 浴槽 | 階層 エレベータ | 所在地 〔交通機関〕 | 完成年度 (面積) | 家賃額(円) | | 備 考 |
| | | | | | | | | 区分1 区分6 | 区分4 近隣同種家賃(参考) | |
| 枚方市 | 2人以上 | 4009-13-0209-13 村野 13棟0209号室 | 3 寝室 | 無 | 5階 エレベータ 停止 半階段あり | 枚方市村野南町 〔京阪交野線都津駅 徒歩約6分〕 | S43 1968 (61㎡) | 19,900円 程度 | 29,600円 程度 | 浴槽について(必ずP9.P61.62をご覧ください) |
| | 2人以上 | 4010-04-0204-13 枚方田ノ口 04棟0204号室 | 3 寝室 | 無 | 2階 エレベータ 停止 半階段あり | 枚方市交北3丁目 〔京阪本線枚方市駅→京阪バス枚方市駅→田ノ口団地〕 | S44 1969 (62㎡) | 21,200円 程度 | 31,600円 程度 | 浴槽について(必ずP9.P61.62をご覧ください) |
| | 2人以上 | 4010-05-0110-13 枚方田ノ口 05棟0110号室 | 3 寝室 | 無 | 5階 エレベータ なし | 枚方市交北3丁目 〔京阪本線枚方市駅→京阪バス枚方市駅→田ノ口団地〕 | S44 1969 (62㎡) | 20,000円 程度 | 29,800円 程度 | 浴槽について(必ずP9.P61.62をご覧ください) |
| | 2人以上 | 4010-05-0401-13 枚方田ノ口 05棟0401号室 | 3 寝室 | 無 | 1階 | 枚方市交北3丁目 〔京阪本線枚方市駅→京阪バス枚方市駅→田ノ口団地〕 | S44 1969 (62㎡) | 20,200円 程度 | 30,200円 程度 | 浴槽について(必ずP9.P61.62をご覧ください) |
| | 2人以上 | 4010-11-0204-13 枚方田ノ口 11棟0204号室 | 3 寝室 | 無 | 2階 エレベータ なし | 枚方市交北3丁目 〔京阪本線枚方市駅→京阪バス枚方市駅→田ノ口団地〕 | S43 1968 (64㎡) | 20,800円 程度 | 31,000円 程度 | 浴槽について(必ずP9.P61.62をご覧ください) |
| | 2人以上 | 4010-12-0309-13 枚方田ノ口 12棟0309号室 | 3 寝室 | 無 | 5階 エレベータ なし | 枚方市交北3丁目 〔京阪本線枚方市駅→京阪バス枚方市駅→田ノ口団地〕 | S43 1968 (64㎡) | 20,500円 程度 | 30,600円 程度 | 浴槽について(必ずP9.P61.62をご覧ください) |
| | 2人以上 | 4010-14-0302-13 枚方田ノ口 14棟0302号室 | 3 寝室 | 無 | 1階 | 枚方市交北3丁目 〔京阪本線枚方市駅→京阪バス枚方市駅→田ノ口団地〕 | S43 1968 (66㎡) | 21,400円 程度 | 31,800円 程度 | リース浴槽設置住戸(バックイン型)(必ずP9.P61.62をご覧ください) |
| | 3人以上 | 4011-09-0502-13 枚方招提 09棟0502号室 | 3L 寝室 | 無 | 5階 エレベータ 停止 半階段あり | 枚方市招提南町3丁目 〔京阪本線枚方市駅→京阪バス枚方市駅→招提南町〕 | S46 1971 (65㎡) | 23,500円 程度 | 34,900円 程度 | 浴槽について(必ずP9.P61.62をご覧ください) |
| | 3人以上 | 4011-12-0206-13 枚方招提 12棟0206号室 | 3L 寝室 | 無 | 2階 エレベータ なし | 枚方市招提南町3丁目 〔京阪本線枚方市駅→京阪バス枚方市駅→招提南町〕 | S46 1971 (65㎡) | 23,500円 程度 | 35,000円 程度 | 浴槽について(必ずP9.P61.62をご覧ください) |
| | 3人以上 | 4011-12-0502-13 枚方招提 12棟0502号室 | 3L 寝室 | 無 | 5階 エレベータ なし | 枚方市招提南町3丁目 〔京阪本線枚方市駅→京阪バス枚方市駅→招提南町〕 | S46 1971 (65㎡) | 22,800円 程度 | 34,000円 程度 | 浴槽について(必ずP9.P61.62をご覧ください) |
| | 3人以上 | 4011-12-0506-13 枚方招提 12棟0506号室 | 3L 寝室 | 無 | 5階 エレベータ なし | 枚方市招提南町3丁目 〔京阪本線枚方市駅→京阪バス枚方市駅→招提南町〕 | S46 1971 (65㎡) | 22,800円 程度 | 34,000円 程度 | 浴槽について(必ずP9.P61.62をご覧ください) |
| | 3人以上 | 4011-14-0304-13 枚方招提 14棟0304号室 | 3L 寝室 | 無 | 3階 エレベータ なし | 枚方市招提南町3丁目 〔京阪本線枚方市駅→京阪バス枚方市駅→招提南町〕 | S46 1971 (65㎡) | 22,800円 程度 | 34,000円 程度 | リース浴槽設置住戸(バックイン型)(必ずP9.P61.62をご覧ください) |
| | 3人以上 | 4011-18-0109-13 枚方招提 18棟0109号室 | 3L 寝室 | 無 | 1階 | 枚方市招提南町3丁目 〔京阪本線枚方市駅→京阪バス枚方市駅→招提南町〕 | S46 1971 (65㎡) | 23,600円 程度 | 35,100円 程度 | 浴槽について(必ずP9.P61.62をご覧ください) |
| | 3人以上 | 4011-18-0301-13 枚方招提 18棟0301号室 | 3L 寝室 | 無 | 3階 エレベータ なし | 枚方市招提南町3丁目 〔京阪本線枚方市駅→京阪バス枚方市駅→招提南町〕 | S46 1971 (65㎡) | 22,900円 程度 | 34,200円 程度 | 浴槽について(必ずP9.P61.62をご覧ください) |
| | 3人以上 | 4011-18-0302-13 枚方招提 18棟0302号室 | 3L 寝室 | 無 | 3階 エレベータ なし | 枚方市招提南町3丁目 〔京阪本線枚方市駅→京阪バス枚方市駅→招提南町〕 | S46 1971 (65㎡) | 22,900円 程度 | 34,200円 程度 | 浴槽について(必ずP9.P61.62をご覧ください) |
| | 3人以上 | 4011-18-0406-13 枚方招提 18棟0406号室 | 3L 寝室 | 無 | 4階 エレベータ なし | 枚方市招提南町3丁目 〔京阪本線枚方市駅→京阪バス枚方市駅→招提南町〕 | S46 1971 (65㎡) | 22,900円 程度 | 34,200円 程度 | 浴槽について(必ずP9.P61.62をご覧ください) |

一般世帯向けあき家募集住宅一覧表

お問合せ先の所在地・電話番号については、1～2ページをご参照ください。

| <div> <div>C</div> <div>問合先 株式会社東急コミュニティー 大阪府営住宅守口管理センター</div> </div> | | | | | | | | | | |
|---|------|--|----------|----|----------------------------|--|----------------------|---------------|-------------------|----------------------------|
| 市区町名 | 入居人数 | 申込区分 住宅名 棟・号室 | 寝室数 | 浴槽 | 階層 エレベータ | 所在地 〔交通機関〕 | 完成年度 (面積) | 家賃額(円) | | 備 考 |
| | | | | | | | | 区分1 区分6 | 区分4 近隣同種家賃(参考) | |
| 枚方市 | 4人以上 | 4012-04-0301-13 枚方高田 04棟0301号室 | 4 寝室 | 無 | 3階 エレベータ なし | 枚方市高田2丁目 〔京阪交野線交野駅→京阪バス京阪交野駅→高田〕 | S55 1980 (71㎡) | 24,300円 程度 | 36,200円 程度 | 浴槽について(必ずP9.P61.62をご覧ください) |
| | 2人以上 | 4013-05-0401-13 枚方招提第2 05棟0401号室 | 3 寝室 | 無 | 4階 エレベータ 停止 | 枚方市招提大谷3丁目 〔JR学研都市線長尾駅→京阪バス長尾駅→招提大谷〕 | S50 1975 (51㎡) | 47,700円 程度 | 67,200円 程度 | |
| | 2人以上 | 4014-02-0205-13 枚方津田第2 02棟0205号室 | 2 寝室 | 有 | 2階 エレベータ なし | 枚方市大峰南町 〔JR学研都市線津田駅→京阪バス津田駅→西野村〕 | S49 1974 (51㎡) | 15,900円 程度 | 23,700円 程度 | 浴槽について(必ずP9.P61.62をご覧ください) |
| | 2人以上 | 4014-06-0305-13 枚方津田第2 06棟0305号室 | 2 寝室 | 有 | 3階 エレベータ 停止 半階段あり | 枚方市大峰南町 〔JR学研都市線津田駅→京阪バス津田駅→西野村〕 | S49 1974 (51㎡) | 31,300円 程度 | 53,300円 程度 | |
| | 2人以上 | 4015-01-0201-13 枚方樋之上 01棟0201号室 | 3 寝室 | 無 | 2階 エレベータ 通過 | 枚方市樋之上町 〔京阪本線牧野駅 徒歩約13分〕 | S52 1977 (50㎡) | 16,600円 程度 | 24,800円 程度 | 浴槽について(必ずP9.P61.62をご覧ください) |
| | 2人以上 | 4015-06-0803-13 枚方樋之上 06棟0803号室 | 3 寝室 | 無 | 8階 エレベータ 通過 | 枚方市樋之上町 〔京阪本線牧野駅 徒歩約13分〕 | S52 1977 (50㎡) | 32,700円 程度 | 44,600円 程度 | |
| | 2人以上 | 4016-08-0106-13 枚方藤阪中 08棟0106号室 | 3 寝室 | 有 | 1階 | 枚方市藤阪中町 〔JR学研都市線長尾駅 徒歩約11分〕 | H01 1989 (61㎡) | 17,700円 程度 | 26,400円 程度 | 浴槽について(必ずP9.P61.62をご覧ください) |
| | 2人以上 | 4018-09-0204-13 枚方三栗 09棟0204号室 | 3 寝室 | 有 | 2階 エレベータ 停止 | 枚方市三栗2丁目 〔京阪本線牧野駅 徒歩約10分〕 | H07 1995 (60㎡) | 34,800円 程度 | 58,200円 程度 | |
| | 4人以上 | 4019-02-0301-13 枚方船橋 02棟0301号室 | 4 寝室 | 無 | 3階 エレベータ 停止 | 枚方市南船橋2丁目 〔京阪本線樟葉駅→京阪バス樟葉駅→南船橋〕 | H08 1996 (71㎡) | 16,600円 程度 | 24,700円 程度 | 浴槽について(必ずP9.P61.62をご覧ください) |
| | 3人以上 | 4021-01-0409-13 枚方東牧野 01棟0409号室 | 3L 寝室 | 有 | 4階 エレベータ 停止 | 枚方市東牧野町 〔京阪本線牧野駅→京阪バス牧野駅前→宇山〕 | H13 2001 (71㎡) | 32,600円 程度 | 60,400円 程度 | |
| | 2人以上 | 4021-03-0507-13 枚方東牧野 03棟0507号室 | 3 寝室 | 有 | 5階 エレベータ 停止 | 枚方市東牧野町 〔京阪本線牧野駅→京阪バス牧野駅前→宇山〕 | H13 2001 (62㎡) | 24,900円 程度 | 37,000円 程度 | 浴槽について(必ずP9.P61.62をご覧ください) |
| | 3人以上 | 4021-04-0610-13 枚方東牧野 04棟0610号室 | 3L 寝室 | 有 | 6階 エレベータ 停止 | 枚方市東牧野町 〔京阪本線牧野駅→京阪バス牧野駅前→宇山〕 | H16 2004 (72㎡) | 48,800円 程度 | 76,000円 程度 | |
| 寝屋川市 | 4人以上 | 4027-01-0601-13 枚方牧野北 01棟0601号室 | 4 寝室 | 有 | 6階 エレベータ 停止 | 枚方市牧野北町 〔京阪本線牧野駅 徒歩約11分〕 | H27 2015 (72㎡) | 26,700円 程度 | 39,800円 程度 | 浴槽について(必ずP9.P61.62をご覧ください) |
| | 2人以上 | 4508-11-0201-13 寝屋川三井 11棟0201号室 | 3 寝室 | 無 | 2階 エレベータ 停止 半階段あり | 寝屋川市三井が丘3丁目 〔京阪本線香里園駅→京阪バス京阪香里園→三井〕 | S45 1970 (58㎡) | 52,400円 程度 | 101,300円 程度 | |
| | 2人以上 | 4509-10-0206-13 寝屋川泰 10棟0206号室 | 3 寝室 | 無 | 2階 エレベータ 停止 半階段あり | 寝屋川市三井が丘2丁目 〔京阪本線寝屋川市駅→京阪バス寝屋川市駅→三井泰団地〕 | S46 1971 (58㎡) | 30,800円 程度 | 45,900円 程度 | 浴槽について(必ずP9.P61.62をご覧ください) |
| | 2人以上 | 4511-03-0502-13 寝屋川点野 03棟0502号室 | 3 寝室 | 無 | 5階 エレベータ 停止 半階段あり | 寝屋川市点野6丁目 〔京阪本線寝屋川市駅→京阪バス寝屋川市駅→点野団地〕 | S49 1974 (57㎡) | 60,500円 程度 | 112,300円 程度 | |
| | | | | | | | | 31,800円 程度 | 47,400円 程度 | 浴槽について(必ずP9.P61.62をご覧ください) |
| | | | | | | | | 62,400円 程度 | 111,500円 程度 | |



一般世帯向けあき家募集住宅一覧表

お問合せ先の所在地・電話番号については、1～2ページをご参照ください。

一般世帯向け

| <div> <div>C</div> <div>問合先 株式会社東急コミュニティー 大阪府営住宅守口管理センター</div> </div> | | | | | | | | | | |
|---|------|--|----------|----|----------------------------|--|----------------------|--------------------------------|---------------------------------|--|
| 市区町名 | 入居人数 | 申込区分 住宅名 棟・号室 | 寝室数 | 浴槽 | 階層 エレベータ | 所在地 〔交通機関〕 | 完成年度 (面積) | 家賃額(円) | | 備 考 |
| | | | | | | | | 区分1 区分6 | 区分4 近隣同種家賃(参考) | |
| 寝屋川市 | 2人以上 | 4511-05-0404-13 寝屋川点野 05棟0404号室 | 3 寝室 | 無 | 4階 エレベータ 停止 半階段あり | 寝屋川市点野6丁目 〔京阪本線寝屋川市駅→京阪バス寝屋川市駅→点野団地〕 | S49 1974 (58㎡) | 23,100円 程度 45,400円 程度 | 34,400円 程度 69,000円 程度 | 浴槽について(必ずP9.P61.62をご確認ください) |
| | 2人以上 | 4511-07-0508-13 寝屋川点野 07棟0508号室 | 3 寝室 | 無 | 5階 エレベータ 停止 半階段あり | 寝屋川市点野6丁目 〔京阪本線寝屋川市駅→京阪バス寝屋川市駅→点野団地〕 | S49 1974 (58㎡) | 23,100円 程度 45,300円 程度 | 34,400円 程度 70,000円 程度 | リース浴槽設置住戸(バックイン型)(必ずP9.P61.62をご確認ください) |
| | 2人以上 | 4511-09-0504-13 寝屋川点野 09棟0504号室 | 3 寝室 | 無 | 5階 エレベータ 停止 半階段あり | 寝屋川市点野6丁目 〔京阪本線寝屋川市駅→京阪バス寝屋川市駅→点野団地〕 | S49 1974 (58㎡) | 23,000円 程度 45,300円 程度 | 34,300円 程度 71,000円 程度 | リース浴槽設置住戸(バックイン型)(必ずP9.P61.62をご確認ください) |
| | 2人以上 | 4512-07-0103-13 寝屋川仁和寺 07棟0103号室 | 3 寝室 | 無 | 1階 | 寝屋川市仁和寺本町6丁目 〔京阪本線寝屋川市駅→京阪バス寝屋川市駅→仁和寺団地口〕 | S49 1974 (61㎡) | 25,100円 程度 49,300円 程度 | 37,400円 程度 68,600円 程度 | 浴槽について(必ずP9.P61.62をご確認ください)、駐車場の新規契約を一部停止中 |
| | 3人以上 | 4512-12-0201-13 寝屋川仁和寺 12棟0201号室 | 3L 寝室 | 無 | 2階 エレベータ なし | 寝屋川市仁和寺本町6丁目 〔京阪本線寝屋川市駅→京阪バス寝屋川市駅→仁和寺団地口〕 | S49 1974 (65㎡) | 24,900円 程度 48,900円 程度 | 37,100円 程度 72,300円 程度 | リース浴槽設置住戸(バックイン型)(必ずP9.P61.62をご確認ください)、EV工事中(必ずP62をご確認ください)、駐車場の新規契約を一部停止中 |
| | 3人以上 | 4512-14-0302-13 寝屋川仁和寺 14棟0302号室 | 3L 寝室 | 有 | 3階 エレベータ 停止 半階段あり | 寝屋川市仁和寺本町6丁目 〔京阪本線寝屋川市駅→京阪バス寝屋川市駅→仁和寺団地口〕 | S49 1974 (65㎡) | 25,900円 程度 50,800円 程度 | 38,500円 程度 85,500円 程度 | 駐車場の新規契約を一部停止中 |
| | 3人以上 | 4512-16-0103-13 寝屋川仁和寺 16棟0103号室 | 3L 寝室 | 無 | 1階 | 寝屋川市仁和寺本町6丁目 〔京阪本線寝屋川市駅→京阪バス寝屋川市駅→仁和寺団地口〕 | S49 1974 (65㎡) | 25,500円 程度 50,200円 程度 | 38,000円 程度 83,800円 程度 | リース浴槽設置住戸(バックイン型)(必ずP9.P61.62をご確認ください)、駐車場の新規契約を一部停止中 |
| | 2人以上 | 4514-07-0206-13 寝屋川寝屋 07棟0206号室 | 3 寝室 | 無 | 2階 エレベータ なし | 寝屋川市寝屋新町 〔JR学研都市線星田駅 徒歩約16分〕 | S52 1977 (56㎡) | 19,300円 程度 38,000円 程度 | 28,800円 程度 53,100円 程度 | 浴槽について(必ずP9.P61.62をご確認ください) |
| | 2人以上 | 4515-05-0203-13 寝屋川河北 05棟0203号室 | 3 寝室 | 無 | 2階 エレベータ 通過 | 寝屋川市河北西町 〔京阪本線大和田駅→京阪バス京阪大和田駅→猪鼻橋〕 | S55 1980 (55㎡) | 20,100円 程度 39,600円 程度 | 30,000円 程度 61,600円 程度 | リース浴槽設置住戸(バックイン型)(必ずP9.P61.62をご確認ください) |
| | 2人以上 | 4516-02-0301-13 寝屋川大利 02棟0301号室 | 3 寝室 | 無 | 3階 エレベータ なし | 寝屋川市大利町 〔京阪本線寝屋川市駅 徒歩約7分〕 | S62 1987 (60㎡) | 24,600円 程度 48,200円 程度 | 36,600円 程度 84,900円 程度 | 浴槽について(必ずP9.P61.62をご確認ください) |
| | 2人以上 | 4518-02-0302-13 寝屋川成田東 02棟0302号室 | 3 寝室 | 無 | 3階 エレベータ なし | 寝屋川市成田東町 〔京阪本線香里園駅→京阪バス香里園→香里ヶ丘〕 | S60 1985 (61㎡) | 23,700円 程度 46,600円 程度 | 35,300円 程度 91,700円 程度 | 浴槽について(必ずP9.P61.62をご確認ください) |
| | 2人以上 | 4519-05-0503-13 寝屋川春日 05棟0503号室 | 3 寝室 | 無 | 5階 エレベータ 停止 | 寝屋川市春日町 〔京阪本線寝屋川市駅→京阪バス寝屋川市駅→春日町〕 | H06 1994 (59㎡) | 26,000円 程度 51,100円 程度 | 38,800円 程度 95,300円 程度 | リース浴槽設置住戸(バックイン型)(必ずP9.P61.62をご確認ください) |
| 大東市 | 2人以上 | 4521-05-0404-13 寝屋川高柳 05棟0404号室 | 3 寝室 | 無 | 4階 エレベータ なし | 寝屋川市高柳2丁目 〔京阪本線寝屋川市駅→京阪バス寝屋川市駅→高柳住宅前〕 | H06 1994 (61㎡) | 26,800円 程度 52,500円 程度 | 39,800円 程度 88,700円 程度 | リース浴槽設置住戸(バックイン型)(必ずP9.P61.62をご確認ください) |
| | 2人以上 | 4522-01-0202-13 寝屋川御幸西 01棟0202号室 | 3 寝室 | 無 | 2階 エレベータ なし | 寝屋川市御幸西町 〔京阪本線萱島駅→京阪バス京阪萱島駅前→中神田〕 | H07 1995 (61㎡) | 27,400円 程度 53,900円 程度 | 40,900円 程度 91,800円 程度 | 浴槽について(必ずP9.P61.62をご確認ください) |
| | 2人以上 | 4522-09-0402-13 寝屋川御幸西 09棟0402号室 | 3 寝室 | 有 | 4階 エレベータ 停止 | 寝屋川市御幸西町 〔京阪本線萱島駅→京阪バス京阪萱島駅前→中神田〕 | H14 2002 (62㎡) | 29,000円 程度 56,900円 程度 | 43,100円 程度 101,500円 程度 | |
| | 2人以上 | 4811-02-0408-13 大東末広 02棟0408号室 | 3 寝室 | 無 | 4階 エレベータ 停止 | 大東市末広町 〔JR学研都市線住道駅 徒歩約2分〕 | H09 1997 (61㎡) | 26,800円 程度 52,700円 程度 | 40,000円 程度 103,900円 程度 | リース浴槽設置住戸(バックイン型)(必ずP9.P61.62をご確認ください) |

一般世帯向けあき家募集住宅一覧表

お問合せ先の所在地・電話番号については、1～2ページをご参照ください。

| <div> <div>C</div> <div>問合先 株式会社東急コミュニティー 大阪府営住宅守口管理センター</div> </div> | | | | | | | | | | |
|---|------|---------------------------------------|----------|----|----------------------------|---|----------------------|--------------------------------|---------------------------------|--|
| 市区町名 | 入居人数 | 申込区分 住宅名 棟・号室 | 寝室数 | 浴槽 | 階層 エレベータ | 所在地 〔交通機関〕 | 完成年度 (面積) | 家賃額(円) | | 備 考 |
| | | | | | | | | 区分1 区分6 | 区分4 近隣同種家賃(参考) | |
| 門真市 | 2人以上 | 5310-05-0301-13 門真古川橋 05棟0301号室 | 3 寝室 | 無 | 3階 エレベータ なし | 門真市御堂町 〔京阪本線古川橋駅 徒歩約10分〕 | S58 1983 (57㎡) | 21,900円 程度 43,000円 程度 | 32,600円 程度 72,800円 程度 | 浴槽について(必ずP9,P61.62をご確認ください) |
| | 2人以上 | 5312-01-0213-13 門真御堂 01棟0213号室 | 3 寝室 | 有 | 2階 エレベータ 停止 | 門真市御堂町 〔京阪本線古川橋駅 徒歩約10分〕 | H10 1998 (62㎡) | 28,900円 程度 56,800円 程度 | 43,000円 程度 100,400円 程度 | |
| | 2人以上 | 5313-01-0209-13 門真上島 01棟0209号室 | 3 寝室 | 有 | 2階 エレベータ 停止 | 門真市上島町 〔京阪本線萱島駅 徒歩約6分〕 | H14 2002 (61㎡) | 29,400円 程度 57,700円 程度 | 43,700円 程度 91,700円 程度 | |
| 四條畷市 | 2人以上 | 5901-05-0304-13 清滝 05棟0304号室 | 3 寝室 | 無 | 3階 エレベータ 停止 半階段あり | 四條畷市清滝新町 〔JR学研都市線四條畷駅→近鉄バス四條畷駅→清滝団地〕 | S45 1970 (56㎡) | 20,600円 程度 40,500円 程度 | 30,700円 程度 58,900円 程度 | 浴槽について(必ずP9,P61.62をご確認ください) |
| | 2人以上 | 5901-05-0305-13 清滝 05棟0305号室 | 3 寝室 | 無 | 3階 エレベータ 停止 半階段あり | 四條畷市清滝新町 〔JR学研都市線四條畷駅→近鉄バス四條畷駅→清滝団地〕 | S45 1970 (56㎡) | 20,500円 程度 40,400円 程度 | 30,600円 程度 53,000円 程度 | 浴槽について(必ずP9,P61.62をご確認ください) |
| | 2人以上 | 5901-11-0204-13 清滝 11棟0204号室 | 3 寝室 | 無 | 2階 エレベータ 停止 半階段あり | 四條畷市清滝新町 〔JR学研都市線四條畷駅→近鉄バス四條畷駅→清滝団地〕 | S45 1970 (58㎡) | 21,000円 程度 41,300円 程度 | 31,300円 程度 58,300円 程度 | 浴槽について(必ずP9,P61.62をご確認ください) |
| | 2人以上 | 5901-11-0306-13 清滝 11棟0306号室 | 3 寝室 | 無 | 3階 エレベータ 停止 半階段あり | 四條畷市清滝新町 〔JR学研都市線四條畷駅→近鉄バス四條畷駅→清滝団地〕 | S45 1970 (58㎡) | 21,000円 程度 41,300円 程度 | 31,300円 程度 58,300円 程度 | 浴槽について(必ずP9,P61.62をご確認ください) |
| | 2人以上 | 5901-11-0404-13 清滝 11棟0404号室 | 3 寝室 | 有 | 4階 エレベータ 停止 半階段あり | 四條畷市清滝新町 〔JR学研都市線四條畷駅→近鉄バス四條畷駅→清滝団地〕 | S45 1970 (58㎡) | 21,800円 程度 42,700円 程度 | 32,400円 程度 64,100円 程度 | |
| 交野市 | 2人以上 | 6003-01-0304-13 交野松塚 01棟0304号室 | 3 寝室 | 無 | 2階 エレベータ 停止 半階段あり | 交野市松塚 〔京阪交野線郡津駅 徒歩約6分〕 | S43 1968 (64㎡) | 22,000円 程度 43,200円 程度 | 32,700円 程度 63,600円 程度 | 浴槽について(必ずP9,P61.62をご確認ください) |
| | 3人以上 | 6004-07-0304-13 交野藤ケ尾 07棟0304号室 | 3L 寝室 | 無 | 3階 エレベータ なし | 交野市藤が尾1丁目 〔JR学研都市線星田駅 徒歩約17分〕 | S47 1972 (65㎡) | 23,000円 程度 45,100円 程度 | 34,200円 程度 55,400円 程度 | リース浴槽設置住戸(バックイン型)(必ずP9,P61.62をご確認ください) |
| | 3人以上 | 6004-08-0306-13 交野藤ケ尾 08棟0306号室 | 3L 寝室 | 無 | 3階 エレベータ なし | 交野市藤が尾1丁目 〔JR学研都市線星田駅 徒歩約17分〕 | S47 1972 (65㎡) | 23,100円 程度 45,300円 程度 | 34,300円 程度 55,200円 程度 | 浴槽について(必ずP9,P61.62をご確認ください) |
| | 3人以上 | 6004-09-0304-13 交野藤ケ尾 09棟0304号室 | 3L 寝室 | 無 | 3階 エレベータ なし | 交野市藤が尾1丁目 〔JR学研都市線星田駅 徒歩約17分〕 | S47 1972 (65㎡) | 23,100円 程度 45,300円 程度 | 34,300円 程度 55,200円 程度 | リース浴槽設置住戸(バックイン型)(必ずP9,P61.62をご確認ください) |
| | 3人以上 | 6004-09-0503-13 交野藤ケ尾 09棟0503号室 | 3L 寝室 | 無 | 5階 エレベータ なし | 交野市藤が尾1丁目 〔JR学研都市線星田駅 徒歩約17分〕 | S47 1972 (65㎡) | 23,100円 程度 45,300円 程度 | 34,300円 程度 55,200円 程度 | 浴槽について(必ずP9,P61.62をご確認ください) |
| | 3人以上 | 6004-11-0405-13 交野藤ケ尾 11棟0405号室 | 3L 寝室 | 無 | 4階 エレベータ なし | 交野市藤が尾1丁目 〔JR学研都市線星田駅 徒歩約17分〕 | S47 1972 (65㎡) | 23,100円 程度 45,300円 程度 | 34,300円 程度 55,200円 程度 | 浴槽について(必ずP9,P61.62をご確認ください) |
| | 3人以上 | 6004-13-0401-13 交野藤ケ尾 13棟0401号室 | 3L 寝室 | 無 | 4階 エレベータ なし | 交野市藤が尾1丁目 〔JR学研都市線星田駅 徒歩約17分〕 | S47 1972 (65㎡) | 23,100円 程度 45,400円 程度 | 34,500円 程度 54,600円 程度 | リース浴槽設置住戸(バランス釜タイプ)(必ずP9,P61.62をご確認ください) |
| | 3人以上 | 6004-13-0506-13 交野藤ケ尾 13棟0506号室 | 3L 寝室 | 無 | 5階 エレベータ なし | 交野市藤が尾1丁目 〔JR学研都市線星田駅 徒歩約17分〕 | S47 1972 (65㎡) | 23,100円 程度 45,400円 程度 | 34,500円 程度 54,600円 程度 | 浴槽について(必ずP9,P61.62をご確認ください) |



一般世帯向けあき家募集住宅一覧表

お問合せ先の所在地・電話番号については、
1～2ページをご参照ください。

一般世帯向け

| <div> <div>C</div> <div>問合先 株式会社東急コミュニティー 大阪府営住宅守口管理センター</div> </div> | | | | | | | | | | |
|---|------|---------------------------------------|----------|----|-------------------|--------------------------------------|----------------------|--------------------------------|---------------------------------|--------------------------------------|
| 市区町名 | 入居人数 | 申込区分 住宅名 棟・号室 | 寝室数 | 浴槽 | 階層 エレベータ | 所在地 〔交通機関〕 | 完成年度 (面積) | 家賃額(円) | | 備 考 |
| | | | | | | | | 区分1 区分6 | 区分4 近隣同種家賃(参考) | |
| 交野市 | 3人以上 | 6004-15-0202-13 交野藤ケ尾 15棟0202号室 | 3L 寝室 | 無 | 2階 エレベータ なし | 交野市藤ケ尾1丁目 〔JR学研都市線星田駅 徒歩 約17分〕 | S47 1972 (65㎡) | 23,800円 程度 46,700円 程度 | 35,400円 程度 56,500円 程度 | 浴槽について(必ず P9.P61.62を ご 覧 ください) |
| | 3人以上 | 6004-15-0401-13 交野藤ケ尾 15棟0401号室 | 3L 寝室 | 無 | 4階 エレベータ なし | 交野市藤ケ尾1丁目 〔JR学研都市線星田駅 徒歩 約17分〕 | S47 1972 (65㎡) | 23,100円 程度 45,400円 程度 | 34,500円 程度 54,600円 程度 | 浴槽について(必ず P9.P61.62を ご 覧 ください) |
| | 3人以上 | 6004-15-0505-13 交野藤ケ尾 15棟0505号室 | 3L 寝室 | 無 | 5階 エレベータ なし | 交野市藤ケ尾1丁目 〔JR学研都市線星田駅 徒歩 約17分〕 | S47 1972 (65㎡) | 23,700円 程度 46,500円 程度 | 35,200円 程度 58,200円 程度 | 浴槽について(必ず P9.P61.62を ご 覧 ください) |
| | 3人以上 | 6004-15-0506-13 交野藤ケ尾 15棟0506号室 | 3L 寝室 | 無 | 5階 エレベータ なし | 交野市藤ケ尾1丁目 〔JR学研都市線星田駅 徒歩 約17分〕 | S47 1972 (65㎡) | 23,100円 程度 45,400円 程度 | 34,500円 程度 54,600円 程度 | 浴槽について(必ず P9.P61.62を ご 覧 ください) |
| | 2人以上 | 6005-03-0102-13 交野星田 03棟0102号室 | 3 寝室 | 有 | 1階 | 交野市星田6丁目 〔JR学研都市線星田駅 徒歩 約8分〕 | H06 1994 (60㎡) | 25,700円 程度 50,400円 程度 | 38,200円 程度 105,900円 程度 | |

| <div> <div>D</div> <div>問合先 株式会社穴吹ハウジングサービス 大阪府営住宅布施管理センター</div> </div> | | | | | | | | | | |
|---|------|--|---------|----|----------------------------|---|----------------------|--------------------------------|--------------------------------|--|
| 市区町名 | 入居人数 | 申込区分 住宅名 棟・号室 | 寝室数 | 浴槽 | 階層 エレベータ | 所在地 〔交通機関〕 | 完成年度 (面積) | 家賃額(円) | | 備 考 |
| | | | | | | | | 区分1 区分6 | 区分4 近隣同種家賃(参考) | |
| 大東市 | 2人以上 | 4806-09-0302-13 大東朋来 09棟0302号室 | 2 寝室 | 無 | 3階 エレベータ 停止 半階段あり | 大東市朋来2丁目 〔JR学研都市線住道駅→近鉄 バス住道駅前→朋来住宅前〕 | S60 1985 (53㎡) | 20,800円 程度 40,800円 程度 | 30,900円 程度 69,300円 程度 | 浴槽について(必ず P9.P61.62を ご 覧 ください) |
| | 2人以上 | 4806-22-0501-13 大東朋来 22棟0501号室 | 3 寝室 | 無 | 5階 エレベータ 通過 | 大東市朋来2丁目 〔JR学研都市線住道駅→近鉄 バス住道駅前→朋来住宅前〕 | S54 1979 (51㎡) | 17,800円 程度 35,000円 程度 | 26,600円 程度 52,800円 程度 | 浴槽について(必ず P9.P61.62を ご 覧 ください) |
| | 2人以上 | 4808-34-0106-13 ペア大東朋来 34棟0106号室 | 3 寝室 | 無 | 1階 | 大東市朋来1丁目 〔JR学研都市線住道駅→近鉄 バス住道駅前→朋来住宅前〕 | S60 1985 (59㎡) | 22,600円 程度 44,400円 程度 | 33,700円 程度 67,000円 程度 | リース浴槽設置住戸 (バックイン型)(必ず P9.P61.62を ご 覧 下さい) |
| 東大阪市 | 2人以上 | 5711-07-0505-13 東鴻池 07棟0505号室 | 2 寝室 | 無 | 5階 エレベータ 停止 半階段あり | 東大阪市東鴻池町1丁目 〔JR学研都市線鴻池新田駅 徒歩約18分〕 | S50 1975 (43㎡) | 18,900円 程度 37,200円 程度 | 28,200円 程度 45,100円 程度 | 浴槽について(必ず P9.P61.62を ご 覧 ください) |
| | 2人以上 | 5712-06-0504-13 東鴻池第2 06棟0504号室 | 3 寝室 | 無 | 5階 エレベータ 通過 | 東大阪市東鴻池町2丁目 〔JR学研都市線住道駅→近鉄 バス住道駅前→加納〕 | S53 1978 (55㎡) | 24,800円 程度 48,700円 程度 | 36,900円 程度 60,400円 程度 | 浴槽について(必ず P9.P61.62を ご 覧 ください) |
| | 2人以上 | 5713-05-0504-13 東大阪加納 05棟0504号室 | 3 寝室 | 無 | 5階 エレベータ なし | 東大阪市加納3丁目 〔近鉄けいはんな線吉田駅 徒歩約24分〕 | S58 1983 (61㎡) | 27,500円 程度 53,900円 程度 | 40,900円 程度 65,700円 程度 | 浴槽について(必ず P9.P61.62を ご 覧 ください) |
| | 4人以上 | 5713-08-0401-13 東大阪加納 08棟0401号室 | 4 寝室 | 無 | 4階 エレベータ なし | 東大阪市加納3丁目 〔近鉄けいはんな線吉田駅 徒歩約24分〕 | S58 1983 (71㎡) | 32,000円 程度 62,800円 程度 | 47,600円 程度 75,200円 程度 | 浴槽について(必ず P9.P61.62を ご 覧 ください) |
| | 4人以上 | 5713-09-0301-13 東大阪加納 09棟0301号室 | 4 寝室 | 無 | 3階 エレベータ なし | 東大阪市加納3丁目 〔近鉄けいはんな線吉田駅 徒歩約24分〕 | S58 1983 (71㎡) | 32,000円 程度 62,800円 程度 | 47,600円 程度 75,100円 程度 | 浴槽について(必ず P9.P61.62を ご 覧 ください) |
| | 2人以上 | 5714-02-0103-13 東大阪稲田 02棟0103号室 | 3 寝室 | 無 | 1階 | 東大阪市稲田新町2丁目 〔JR学研都市線徳庵駅 徒歩 約7分〕 | H02 1990 (61㎡) | 29,400円 程度 57,700円 程度 | 43,800円 程度 78,800円 程度 | 浴槽について(必ず P9.P61.62を ご 覧 ください) |

一般世帯向けあき家募集住宅一覧表

お問合せ先の所在地・電話番号については、1～2ページをご参照ください。

| <div> <div>D</div> <div>問合先 株式会社穴吹ハウジングサービス 大阪府営住宅布施管理センター</div> </div> | | | | | | | | | | |
|---|------|---------------------------------------|---------|----|--------------------|--|----------------------|---------------|---------------|--|
| 市区町名 | 入居人数 | 申込区分 住宅名 棟・号室 | 寝室数 | 浴槽 | 階層 エレベータ | 所在地 〔交通機関〕 | 完成年度 (面積) | 家賃額(円) | | 備 考 |
| | | | | | | | | 区分1 | 区分4 | |
| | | | | | | | | 区分6 | 近隣同種家賃(参考) | |
| 東 大 阪 市 | 4人以上 | 5715-12-0402-13 東大阪鴻池 12棟0402号室 | 4 寝室 | 有 | 4階 エレベータ 停止 | 東大阪市鴻池町1丁目 〔JR学研都市線鴻池新田駅 徒歩約12分〕 | H06 1994 (76㎡) | 38,000円 程度 | 56,600円 程度 | |
| | 2人以上 | 5716-04-0202-13 東大阪吉田 04棟0202号室 | 3 寝室 | 無 | 2階 エレベータ 通過 | 東大阪市島之内1丁目 〔近鉄けいはんな線吉田駅 徒歩約11分〕 | H02 1990 (61㎡) | 29,600円 程度 | 44,000円 程度 | 浴槽について(必ず P9,P61,62をご 覧 ください) |
| | 4人以上 | 5716-04-0711-13 東大阪吉田 04棟0711号室 | 4 寝室 | 無 | 7階 エレベータ 停止 | 東大阪市島之内1丁目 〔近鉄けいはんな線吉田駅 徒歩約11分〕 | H02 1990 (72㎡) | 34,700円 程度 | 51,600円 程度 | リース浴槽設置住戸 (バックイン型) (必ず P9,P61,62をご 覧 下さい) |
| | 4人以上 | 5716-11-0109-13 東大阪吉田 11棟0109号室 | 4 寝室 | 無 | 1階 | 東大阪市島之内1丁目 〔近鉄けいはんな線吉田駅 徒歩約11分〕 | H02 1990 (74㎡) | 35,900円 程度 | 53,400円 程度 | 浴槽について(必ず P9,P61,62をご 覧 ください) |
| | 2人以上 | 5716-11-0501-13 東大阪吉田 11棟0501号室 | 3 寝室 | 無 | 5階 エレベータ 通過 | 東大阪市島之内1丁目 〔近鉄けいはんな線吉田駅 徒歩約11分〕 | H02 1990 (61㎡) | 29,600円 程度 | 44,000円 程度 | 浴槽について(必ず P9,P61,62をご 覧 ください) |
| | 2人以上 | 5717-01-0509-13 東大阪春宮 01棟0509号室 | 3 寝室 | 有 | 5階 エレベータ 停止 | 東大阪市荒本北 〔近鉄けいはんな線荒本駅 徒歩約5分〕 | H06 1994 (64㎡) | 31,800円 程度 | 47,400円 程度 | |
| | 2人以上 | 5717-01-0906-13 東大阪春宮 01棟0906号室 | 3 寝室 | 有 | 9階 エレベータ 停止 | 東大阪市荒本北 〔近鉄けいはんな線荒本駅 徒歩約5分〕 | H06 1994 (64㎡) | 31,800円 程度 | 47,400円 程度 | |
| | 2人以上 | 5717-02-0902-13 東大阪春宮 02棟0902号室 | 3 寝室 | 有 | 9階 エレベータ 停止 | 東大阪市荒本北 〔近鉄けいはんな線荒本駅 徒歩約5分〕 | H06 1994 (64㎡) | 31,800円 程度 | 47,400円 程度 | |
| | 2人以上 | 5717-02-1208-13 東大阪春宮 02棟1208号室 | 3 寝室 | 有 | 12階 エレベータ 停止 | 東大阪市荒本北 〔近鉄けいはんな線荒本駅 徒歩約5分〕 | H06 1994 (64㎡) | 31,800円 程度 | 47,400円 程度 | |
| | 2人以上 | 5717-02-2006-13 東大阪春宮 02棟2006号室 | 3 寝室 | 有 | 20階 エレベータ 停止 | 東大阪市荒本北 〔近鉄けいはんな線荒本駅 徒歩約5分〕 | H06 1994 (64㎡) | 31,900円 程度 | 47,500円 程度 | |
| | 2人以上 | 5717-03-0409-13 東大阪春宮 03棟0409号室 | 3 寝室 | 有 | 4階 エレベータ 停止 | 東大阪市荒本北 〔近鉄けいはんな線荒本駅 徒歩約5分〕 | H05 1993 (64㎡) | 31,700円 程度 | 47,200円 程度 | |
| | 4人以上 | 5717-03-0602-13 東大阪春宮 03棟0602号室 | 4 寝室 | 有 | 6階 エレベータ 停止 | 東大阪市荒本北 〔近鉄けいはんな線荒本駅 徒歩約5分〕 | H05 1993 (76㎡) | 37,400円 程度 | 55,700円 程度 | |
| | 2人以上 | 5717-03-0609-13 東大阪春宮 03棟0609号室 | 3 寝室 | 有 | 6階 エレベータ 停止 | 東大阪市荒本北 〔近鉄けいはんな線荒本駅 徒歩約5分〕 | H05 1993 (64㎡) | 31,700円 程度 | 47,200円 程度 | |
| | 2人以上 | 5717-04-0701-13 東大阪春宮 04棟0701号室 | 3 寝室 | 有 | 7階 エレベータ 停止 | 東大阪市荒本北 〔近鉄けいはんな線荒本駅 徒歩約5分〕 | H05 1993 (64㎡) | 31,600円 程度 | 47,100円 程度 | |
| | 2人以上 | 5717-04-0902-13 東大阪春宮 04棟0902号室 | 3 寝室 | 有 | 9階 エレベータ 停止 | 東大阪市荒本北 〔近鉄けいはんな線荒本駅 徒歩約5分〕 | H05 1993 (64㎡) | 31,600円 程度 | 47,100円 程度 | |
| | 2人以上 | 5717-05-0611-13 東大阪春宮 05棟0611号室 | 3 寝室 | 有 | 6階 エレベータ 通過 | 東大阪市荒本北 〔近鉄けいはんな線荒本駅 徒歩約5分〕 | H05 1993 (64㎡) | 31,600円 程度 | 47,100円 程度 | |



一般世帯向けあき家募集住宅一覧表

お問合せ先の所在地・電話番号については、
1～2ページをご参照ください。

一般世帯向け

| D 問合先 株式会社穴吹ハウジングサービス 大阪府営住宅布施管理センター | | | | | | | | | | |
|--------------------------------------|--|--|----------|-------------------|--|--|----------------------|---------------|-------------------|-----|
| 市区町名 | 入居人数 | 申込区分 住 宅 名 棟・号室 | 寝室数 | 浴槽 | 階層 エレベータ | 所 在 地 〔交通機関〕 | 完成年度 (面積) | 家賃額(円) | | 備 考 |
| | | | | | | | | 区分1 区分6 | 区分4 近傍同種家賃(参考) | |
| 東大阪 | 2人以上 | 5717-07-0307-13 東大阪春宮 07棟0307号室 | 3 寝室 | 有 | 3階 エレベータ 通過 | 東大阪市荒本北 〔近鉄けいはんな線荒本駅 徒歩約5分〕 | H05 1993 (64㎡) | 31,600円 程度 | 47,000円 程度 | |
| | 2人以上 | 5717-07-0604-13 東大阪春宮 07棟0604号室 | 3 寝室 | 有 | 6階 エレベータ 停止 | 東大阪市荒本北 〔近鉄けいはんな線荒本駅 徒歩約5分〕 | H05 1993 (64㎡) | 31,600円 程度 | 47,000円 程度 | |
| | 2人以上 | 5717-08-0302-13 東大阪春宮 08棟0302号室 | 3 寝室 | 有 | 3階 エレベータ 通過 | 東大阪市荒本北 〔近鉄けいはんな線荒本駅 徒歩約5分〕 | H08 1996 (64㎡) | 32,000円 程度 | 47,700円 程度 | |
| | 2人以上 | 5717-08-1204-13 東大阪春宮 08棟1204号室 | 3 寝室 | 有 | 12階 エレベータ 停止 | 東大阪市荒本北 〔近鉄けいはんな線荒本駅 徒歩約5分〕 | H08 1996 (64㎡) | 32,000円 程度 | 47,700円 程度 | |
| | 2人以上 | 5717-09-0407-13 東大阪春宮 09棟0407号室 | 3 寝室 | 有 | 4階 エレベータ 通過 | 東大阪市荒本北 〔近鉄けいはんな線荒本駅 徒歩約5分〕 | H08 1996 (64㎡) | 32,000円 程度 | 47,700円 程度 | |
| | 2人以上 | 5717-10-0402-13 東大阪春宮 10棟0402号室 | 3 寝室 | 有 | 4階 エレベータ 停止 | 東大阪市荒本北 〔近鉄けいはんな線荒本駅 徒歩約5分〕 | H10 1998 (64㎡) | 32,400円 程度 | 48,200円 程度 | |
| | 2人以上 | 5717-10-0905-13 東大阪春宮 10棟0905号室 | 3 寝室 | 有 | 9階 エレベータ 停止 | 東大阪市荒本北 〔近鉄けいはんな線荒本駅 徒歩約5分〕 | H10 1998 (65㎡) | 32,700円 程度 | 48,700円 程度 | |
| | 2人以上 | 5717-10-2305-13 東大阪春宮 10棟2305号室 | 3 寝室 | 有 | 23階 エレベータ 停止 | 東大阪市荒本北 〔近鉄けいはんな線荒本駅 徒歩約5分〕 | H10 1998 (65㎡) | 32,700円 程度 | 48,700円 程度 | |
| | 2人以上 | 5717-10-2805-13 東大阪春宮 10棟2805号室 | 3 寝室 | 有 | 28階 エレベータ 停止 | 東大阪市荒本北 〔近鉄けいはんな線荒本駅 徒歩約5分〕 | H10 1998 (65㎡) | 32,700円 程度 | 48,700円 程度 | |
| | 4人以上 | 5717-11-0509-13 東大阪春宮 11棟0509号室 | 4 寝室 | 有 | 5階 エレベータ 停止 | 東大阪市荒本北 〔近鉄けいはんな線荒本駅 徒歩約5分〕 | H10 1998 (76㎡) | 38,300円 程度 | 57,000円 程度 | |
| | 2人以上 | 5717-11-1003-13 東大阪春宮 11棟1003号室 | 3 寝室 | 有 | 10階 エレベータ 停止 | 東大阪市荒本北 〔近鉄けいはんな線荒本駅 徒歩約5分〕 | H10 1998 (64㎡) | 32,100円 程度 | 47,800円 程度 | |
| | 2人以上 | 5719-02-0202-13 東大阪島之内 02棟0202号室 | 3 寝室 | 有 | 2階 エレベータ 停止 | 東大阪市島之内2丁目 〔近鉄けいはんな線吉田駅 徒歩約5分〕 | H11 1999 (61㎡) | 31,200円 程度 | 46,500円 程度 | |
| | 2人以上 | 5720-03-0305-13 東大阪玉串 03棟0305号室 | 3 寝室 | 有 | 3階 エレベータ 停止 | 東大阪市玉串町東1丁目 〔近鉄奈良線河内花園駅 徒歩約10分〕 | H12 2000 (61㎡) | 31,200円 程度 | 46,400円 程度 | |
| | 2人以上 | 5721-01-0708-13 東大阪中鴻池 01棟0708号室 | 3 寝室 | 有 | 7階 エレベータ 停止 | 東大阪市中鴻池町3丁目 〔JR学研都市線鴻池新田駅 徒歩約9分〕 | H16 2004 (62㎡) | 31,700円 程度 | 47,100円 程度 | |
| | 3人以上 | 5721-05-0909-13 東大阪中鴻池 05棟0909号室 | 3L 寝室 | 有 | 9階 エレベータ 停止 | 東大阪市中鴻池町3丁目 〔JR学研都市線鴻池新田駅 徒歩約9分〕 | H22 2010 (72㎡) | 37,000円 程度 | 55,200円 程度 | |
| 2人以上 | 5721-08-0402-13 東大阪中鴻池 08棟0402号室 | 3 寝室 | 有 | 4階 エレベータ 停止 | 東大阪市中鴻池町3丁目 〔JR学研都市線鴻池新田駅 徒歩約9分〕 | H24 2012 (61㎡) | 31,900円 程度 | 47,400円 程度 | | |
| | | | | | | | 62,600円 程度 | 84,200円 程度 | | |

一般世帯向けあき家募集住宅一覧表

お問合せ先の所在地・電話番号については、1～2ページをご参照ください。

| <div> <div>D</div> <div>問合先 株式会社穴吹ハウジングサービス 大阪府営住宅布施管理センター</div> </div> | | | | | | | | | | |
|---|------|---|---------|----|--------------------|-------------------------------|----------------------|---------------|----------------|-----|
| 市区町名 | 入居人数 | 申込区分 住宅名 棟・号室 | 寝室数 | 浴槽 | 階層 エレベータ | 所在地 〔交通機関〕 | 完成年度 (面積) | 家賃額(円) | | 備 考 |
| | | | | | | | | 区分1 | 区分4 | |
| | | | | | | | | 区分6 | 近傍同種家賃(参考) | |
| 東 大 阪 市 | 2人以上 | 5722-01-1309-13 東大阪新上小阪 01棟1309号室 | 3 寝室 | 有 | 13階 エレベータ 停止 | 東大阪市新上小阪 〔近鉄大阪線長瀬駅 徒歩約15分〕 | H16 2004 (62㎡) | 31,300円 程度 | 46,600円 程度 | |
| | 4人以上 | 5722-03-0319-13 東大阪新上小阪 03棟0319号室 | 4 寝室 | 有 | 3階 エレベータ 停止 | 東大阪市新上小阪 〔近鉄大阪線長瀬駅 徒歩約15分〕 | H22 2010 (72㎡) | 61,500円 程度 | 95,600円 程度 | |
| | 2人以上 | 5722-03-0401-13 東大阪新上小阪 03棟0401号室 | 3 寝室 | 有 | 4階 エレベータ 停止 | 東大阪市新上小阪 〔近鉄大阪線長瀬駅 徒歩約15分〕 | H22 2010 (61㎡) | 36,600円 程度 | 54,500円 程度 | |
| | | | | | | | | 71,900円 程度 | 113,000円 程度 | |
| | | | | | | | | 31,500円 程度 | 46,800円 程度 | |
| | | | | | | | | 61,800円 程度 | 97,100円 程度 | |

| <div> <div>E</div> <div>問合先 日本管財株式会社 大阪府営住宅藤井寺管理センター</div> </div> | | | | | | | | | | |
|---|------|--|----------|----|--------------------|---|----------------------|---------------|----------------|---------------------------------------|
| 市区町名 | 入居人数 | 申込区分 住宅名 棟・号室 | 寝室数 | 浴槽 | 階層 エレベータ | 所在地 〔交通機関〕 | 完成年度 (面積) | 家賃額(円) | | 備 考 |
| | | | | | | | | 区分1 | 区分4 | |
| | | | | | | | | 区分6 | 近傍同種家賃(参考) | |
| 八 尾 市 | 2人以上 | 4208-01-1406-13 久宝寺 01棟1406号室 | 2 寝室 | 有 | 14階 エレベータ 通過 | 八尾市久宝寺2丁目 〔近鉄大阪線久宝寺口駅 徒歩約10分〕 | S46 1971 (42㎡) | 13,400円 程度 | 19,900円 程度 | |
| | 2人以上 | 4211-16-0106-13 八尾緑ヶ丘 16棟0106号室 | 3 寝室 | 無 | 1階 | 八尾市旭ヶ丘5丁目 〔近鉄大阪線八尾駅 徒歩約13分〕 | H02 1990 (59㎡) | 26,300円 程度 | 41,900円 程度 | 浴槽について(必ずP9,P61,62をご覧ください) |
| | 2人以上 | 4212-04-0708-13 八尾志紀 04棟0708号室 | 3 寝室 | 無 | 7階 エレベータ 停止 | 八尾市志紀町西3丁目 〔JR大和路線志紀駅 徒歩約11分〕 | H02 1990 (61㎡) | 25,500円 程度 | 38,000円 程度 | リース浴槽設置住戸(バックイン型)(必ずP9,P61,62をご覧ください) |
| | 2人以上 | 4214-02-0306-13 八尾山本 02棟0306号室 | 3 寝室 | 有 | 3階 エレベータ 停止 | 八尾市山本町北6丁目 〔近鉄大阪線河内山本駅→近鉄バス山本駅前→青葉町〕 | H09 1997 (64㎡) | 49,800円 程度 | 79,700円 程度 | |
| | 2人以上 | 4215-01-0308-13 八尾植松 01棟0308号室 | 2 寝室 | 有 | 3階 エレベータ 停止 | 八尾市植松町8丁目 〔JR大和路線八尾駅 徒歩約10分〕 | H19 2007 (52㎡) | 28,000円 程度 | 41,700円 程度 | |
| | | | | | | | | 55,000円 程度 | 119,400円 程度 | |
| 富 田 市 | 2人以上 | 4409-09-0305-13 富田林板持 09棟0305号室 | 3 寝室 | 無 | 3階 エレベータ なし | 富田林市西板持町2丁目 〔近鉄長野線富田林駅 徒歩約13分〕 | S62 1987 (61㎡) | 24,600円 程度 | 36,600円 程度 | 浴槽について(必ずP9,P61,62をご覧ください) |
| | 2人以上 | 4411-03-1106-13 富田林錦ヶ丘 03棟1106号室 | 3 寝室 | 無 | 11階 エレベータ 停止 | 富田林市錦ヶ丘町 〔近鉄長野線富田林西口駅 徒歩約13分〕 | H19 2007 (52㎡) | 48,200円 程度 | 74,500円 程度 | |
| | 4人以上 | 4412-02-0402-13 富田林清水 02棟0402号室 | 4 寝室 | 無 | 4階 エレベータ 停止 | 富田林市清水町 〔近鉄長野線富田林駅 徒歩約11分〕 | H07 1995 (62㎡) | 21,700円 程度 | 32,400円 程度 | 浴槽について(必ずP9,P61,62をご覧ください) |
| | 3人以上 | 4412-04-0906-13 富田林清水 04棟0906号室 | 3L 寝室 | 有 | 9階 エレベータ 停止 | 富田林市清水町 〔近鉄長野線富田林駅 徒歩約11分〕 | H08 1996 (71㎡) | 42,700円 程度 | 74,300円 程度 | |
| | 4人以上 | 4412-13-0512-13 富田林清水 13棟0512号室 | 4 寝室 | 有 | 5階 エレベータ 停止 | 富田林市清水町 〔近鉄長野線富田林駅 徒歩約11分〕 | H12 2000 (73㎡) | 29,200円 程度 | 43,500円 程度 | 浴槽について(必ずP9,P61,62をご覧ください) |
| | 4人以上 | 4414-06-0810-13 富田林楠 06棟0810号室 | 4 寝室 | 有 | 8階 エレベータ 停止 | 富田林市楠町 〔近鉄長野線富田林駅→バス→北大伴〕 | H13 2001 (72㎡) | 57,400円 程度 | 105,300円 程度 | |
| 林 市 | 4人以上 | 4412-04-0906-13 富田林清水 04棟0906号室 | 3L 寝室 | 有 | 9階 エレベータ 停止 | 富田林市清水町 〔近鉄長野線富田林駅 徒歩約11分〕 | H12 2000 (73㎡) | 30,800円 程度 | 45,900円 程度 | |
| | 4人以上 | 4412-13-0512-13 富田林清水 13棟0512号室 | 4 寝室 | 有 | 5階 エレベータ 停止 | 富田林市清水町 〔近鉄長野線富田林駅 徒歩約11分〕 | H13 2001 (72㎡) | 60,500円 程度 | 102,700円 程度 | |
| 市 | 4人以上 | 4412-13-0512-13 富田林清水 13棟0512号室 | 4 寝室 | 有 | 5階 エレベータ 停止 | 富田林市清水町 〔近鉄長野線富田林駅 徒歩約11分〕 | H13 2001 (72㎡) | 30,500円 程度 | 45,400円 程度 | |
| | 4人以上 | 4414-06-0810-13 富田林楠 06棟0810号室 | 4 寝室 | 有 | 8階 エレベータ 停止 | 富田林市楠町 〔近鉄長野線富田林駅→バス→北大伴〕 | H23 2011 (72㎡) | 59,800円 程度 | 99,700円 程度 | |
| 市 | 4人以上 | 4414-06-0810-13 富田林楠 06棟0810号室 | 4 寝室 | 有 | 8階 エレベータ 停止 | 富田林市楠町 〔近鉄長野線富田林駅→バス→北大伴〕 | H23 2011 (72㎡) | 29,700円 程度 | 44,300円 程度 | |
| | | | | | | | | 58,400円 程度 | 72,300円 程度 | |



一般世帯向けあき家募集住宅一覧表

お問合せ先の所在地・電話番号については、1～2ページをご参照ください。

一般世帯向け

| <div> <div>E</div> <div>問合先 日本管財株式会社 大阪府営住宅藤井寺管理センター</div> </div> | | | | | | | | | | |
|---|------|--|----------|----|----------------------------|--|----------------------|---------------|-------------------|--|
| 市区町名 | 入居人数 | 申込区分 住宅名 棟・号室 | 寝室数 | 浴槽 | 階層 エレベータ | 所在地 〔交通機関〕 | 完成年度 (面積) | 家賃額(円) | | 備 考 |
| | | | | | | | | 区分1 区分6 | 区分4 近隣同種家賃(参考) | |
| 河内長野市 | 2人以上 | 4604-09-0106-13 貴望ヶ丘 09棟0106号室 | 3 寝室 | 無 | 3階 エレベータ 停止 半階段あり | 河内長野市北貴望ヶ丘 〔南海高野線千代田駅 徒歩 約18分〕 | S44 1969 (56㎡) | 18,800円 程度 | 27,900円 程度 | 浴槽について(必ず P9.P61.62を ご 覧 ください) |
| | 2人以上 | 4604-09-0210-13 貴望ヶ丘 09棟0210号室 | 3 寝室 | 無 | 5階 エレベータ 停止 半階段あり | 河内長野市北貴望ヶ丘 〔南海高野線千代田駅 徒歩 約18分〕 | S44 1969 (56㎡) | 18,800円 程度 | 27,900円 程度 | 浴槽について(必ず P9.P61.62を ご 覧 ください) |
| | 2人以上 | 4604-10-0106-13 貴望ヶ丘 10棟0106号室 | 3 寝室 | 無 | 3階 エレベータ 停止 半階段あり | 河内長野市北貴望ヶ丘 〔南海高野線千代田駅 徒歩 約18分〕 | S44 1969 (56㎡) | 18,700円 程度 | 27,800円 程度 | 浴槽について(必ず P9.P61.62を ご 覧 ください) |
| | 2人以上 | 4604-11-0107-13 貴望ヶ丘 11棟0107号室 | 3 寝室 | 無 | 4階 エレベータ 停止 半階段あり | 河内長野市北貴望ヶ丘 〔南海高野線千代田駅 徒歩 約18分〕 | S44 1969 (56㎡) | 18,800円 程度 | 27,900円 程度 | 浴槽について(必ず P9.P61.62を ご 覧 ください) |
| | 2人以上 | 4604-11-0308-13 貴望ヶ丘 11棟0308号室 | 3 寝室 | 無 | 4階 エレベータ 停止 半階段あり | 河内長野市北貴望ヶ丘 〔南海高野線千代田駅 徒歩 約18分〕 | S44 1969 (56㎡) | 19,100円 程度 | 28,500円 程度 | 浴槽について(必ず P9.P61.62を ご 覧 ください) |
| | 4人以上 | 4606-15-0101-13 河内長野木戸 15棟0101号室 | 4 寝室 | 無 | 1階 | 河内長野市木戸東町 〔南海高野線千代田駅 徒歩 約11分〕 | H08 1996 (71㎡) | 28,700円 程度 | 42,800円 程度 | 浴槽について(必ず P9.P61.62を ご 覧 ください) |
| | 4人以上 | 4606-18-0105-13 河内長野木戸 18棟0105号室 | 4 寝室 | 無 | 1階 | 河内長野市木戸東町 〔南海高野線千代田駅 徒歩 約11分〕 | H08 1996 (71㎡) | 28,800円 程度 | 42,900円 程度 | 浴槽について(必ず P9.P61.62を ご 覧 ください) |
| 松原市 | 3人以上 | 4607-01-0302-13 河内長野楠 01棟0302号室 | 3L 寝室 | 無 | 3階 エレベータ 停止 | 河内長野市楠町東 〔南海高野線千代田駅 徒歩 約7分〕 | H07 1995 (72㎡) | 29,000円 程度 | 43,100円 程度 | 浴槽について(必ず P9.P61.62を ご 覧 ください) |
| | 2人以上 | 4705-02-1101-13 松原立部 02棟1101号室 | 2 寝室 | 無 | 11階 エレベータ 通過 | 松原市立部5丁目 〔近鉄南大阪線河内松原駅→ 近鉄バス河内松原駅前→立部 住宅前〕 | S46 1971 (42㎡) | 13,000円 程度 | 19,300円 程度 | 浴槽について(必ず P9.P61.62を ご 覧 ください) |
| | 2人以上 | 4705-03-1405-13 松原立部 03棟1405号室 | 2 寝室 | 無 | 14階 エレベータ 通過 | 松原市立部5丁目 〔近鉄南大阪線河内松原駅→ 近鉄バス河内松原駅前→立部 住宅前〕 | S46 1971 (42㎡) | 13,000円 程度 | 19,300円 程度 | リース浴槽設置住戸 (バックイン型)(必ず P9.P61.62を ご 覧 下さい) |
| | 2人以上 | 4705-05-0906-13 松原立部 05棟0906号室 | 2 寝室 | 無 | 9階 エレベータ 通過 | 松原市立部5丁目 〔近鉄南大阪線河内松原駅→ 近鉄バス河内松原駅前→立部 住宅前〕 | S46 1971 (42㎡) | 13,000円 程度 | 19,300円 程度 | 浴槽について(必ず P9.P61.62を ご 覧 ください) |
| | 2人以上 | 4705-05-1202-13 松原立部 05棟1202号室 | 2 寝室 | 無 | 12階 エレベータ 通過 | 松原市立部5丁目 〔近鉄南大阪線河内松原駅→ 近鉄バス河内松原駅前→立部 住宅前〕 | S46 1971 (42㎡) | 13,000円 程度 | 19,300円 程度 | リース浴槽設置住戸 (バックイン型)(必ず P9.P61.62を ご 覧 下さい) |
| | 2人以上 | 4707-02-0305-13 松原岡 02棟0305号室 | 3 寝室 | 無 | 3階 エレベータ 停止 | 松原市岡2丁目 〔近鉄南大阪線河内松原駅 徒歩約15分〕 | H06 1994 (60㎡) | 26,000円 程度 | 38,700円 程度 | 浴槽について(必ず P9.P61.62を ご 覧 ください) |
| | 2人以上 | 4708-01-0302-13 松原上田 01棟0302号室 | 3 寝室 | 有 | 3階 エレベータ 停止 | 松原市上田8丁目 〔近鉄南大阪線河内松原駅 徒歩約15分〕 | H14 2002 (61㎡) | 28,600円 程度 | 42,600円 程度 | |
| 柏原市 | 2人以上 | 4709-21-0418-13 松原一津屋 21棟0418号室 | 2 寝室 | 有 | 4階 エレベータ 停止 | 松原市一津屋3丁目 〔近鉄南大阪線恵我之荘駅 徒歩約13分〕 | H30 2018 (49㎡) | 24,100円 程度 | 35,900円 程度 | |
| | 2人以上 | 5101-01-0801-13 柏原河原 01棟0801号室 | 3 寝室 | 無 | 8階 エレベータ 通過 | 柏原市河原町 〔JR大和路線柏原駅 徒歩約 5分〕 | S49 1974 (45㎡) | 14,600円 程度 | 21,700円 程度 | 浴槽について(必ず P9.P61.62を ご 覧 ください) |

一般世帯向けあき家募集住宅一覧表

お問合せ先の所在地・電話番号については、1～2ページをご参照ください。

| <div> <div>E</div> <div>問合先 日本管財株式会社 大阪府営住宅藤井寺管理センター</div> </div> | | | | | | | | | | |
|---|------|---|----------|----|--------------------|--|----------------------|---------------|-------------------|---|
| 市区町名 | 入居人数 | 申込区分 住宅名 棟・号室 | 寝室数 | 浴槽 | 階層 エレベータ | 所在地 〔交通機関〕 | 完成年度 (面積) | 家賃額(円) | | 備 考 |
| | | | | | | | | 区分1 区分6 | 区分4 近隣同種家賃(参考) | |
| 柏原市 | 2人以上 | 5103-04-0205-13 柏原円明 04棟0205号室 | 3 寝室 | 無 | 2階 エレベータ なし | 柏原市円明町 〔近鉄南大阪線道明寺駅 徒歩約15分〕 | S55 1980 (56㎡) | 19,000円 程度 | 28,400円 程度 | 浴槽について(必ずP9.P61.62をご覧ください) |
| | 4人以上 | 5104-04-0304-13 柏原芝山 04棟0304号室 | 4 寝室 | 無 | 3階 エレベータ なし | 柏原市国分市場1丁目 〔近鉄大阪線河内国分駅 徒歩約17分〕 | S58 1983 (71㎡) | 37,400円 程度 | 39,700円 程度 | |
| 羽曳野市 | 2人以上 | 5207-02-0401-13 羽曳野城山 02棟0401号室 | 3 寝室 | 無 | 4階 エレベータ なし | 羽曳野市古市6丁目 〔近鉄南大阪線古市駅 徒歩約20分〕 | S62 1987 (60㎡) | 22,200円 程度 | 33,000円 程度 | リース浴槽設置住戸(バックイン型) (必ずP9.P61.62をご覧ください) |
| | 2人以上 | 5208-01-0808-13 羽曳野高鷲 01棟0808号室 | 3 寝室 | 無 | 8階 エレベータ 通過 | 羽曳野市高鷲5丁目 〔近鉄南大阪線藤井寺駅 徒歩約13分〕 | H04 1992 (60㎡) | 43,500円 程度 | 76,400円 程度 | |
| | 2人以上 | 5209-07-0207-13 羽曳野翠鳥園 07棟0207号室 | 3 寝室 | 無 | 2階 エレベータ なし | 羽曳野市翠鳥園 〔近鉄南大阪線古市駅 徒歩約9分〕 | H08 1996 (60㎡) | 24,700円 程度 | 36,700円 程度 | 浴槽について(必ずP9.P61.62をご覧ください) |
| | 3人以上 | 5210-01-0205-13 羽曳野碓井 01棟0205号室 | 3L 寝室 | 有 | 2階 エレベータ 停止 | 羽曳野市碓井4丁目 〔近鉄南大阪線道明寺駅 徒歩約8分〕 | H07 1995 (70㎡) | 26,500円 程度 | 39,400円 程度 | |
| | 4人以上 | 5210-03-0408-13 羽曳野碓井 03棟0408号室 | 4 寝室 | 無 | 4階 エレベータ 停止 | 羽曳野市碓井4丁目 〔近鉄南大阪線道明寺駅 徒歩約8分〕 | H07 1995 (70㎡) | 58,000円 程度 | 110,000円 程度 | 浴槽について(必ずP9.P61.62をご覧ください) |
| | 4人以上 | 5210-05-0801-13 羽曳野碓井 05棟0801号室 | 4 寝室 | 無 | 8階 エレベータ 停止 | 羽曳野市碓井4丁目 〔近鉄南大阪線道明寺駅 徒歩約8分〕 | H09 1997 (71㎡) | 29,200円 程度 | 43,500円 程度 | |
| | 2人以上 | 5211-04-0404-13 羽曳野野々上 04棟0404号室 | 3 寝室 | 有 | 4階 エレベータ 停止 | 羽曳野市野々上5丁目 〔近鉄南大阪線藤井寺駅 徒歩約20分〕 | H13 2001 (61㎡) | 57,300円 程度 | 108,700円 程度 | 浴槽について(必ずP9.P61.62をご覧ください) |
| | 2人以上 | 5212-01-0402-13 羽曳野古市 01棟0402号室 | 3 寝室 | 有 | 4階 エレベータ 停止 | 羽曳野市南古市2丁目 〔近鉄南大阪線古市駅 徒歩約20分〕 | H30 2018 (59㎡) | 29,900円 程度 | 44,600円 程度 | |
| 藤井寺市 | 2人以上 | 5606-02-0204-13 藤井寺道明寺 02棟0204号室 | 3 寝室 | 無 | 2階 エレベータ なし | 藤井寺市道明寺6丁目 〔近鉄南大阪線土師の里駅 徒歩約10分〕 | H02 1990 (61㎡) | 26,300円 程度 | 39,200円 程度 | 浴槽について(必ずP9.P61.62をご覧ください) |
| | 2人以上 | 5607-02-0805-13 藤井寺小山西 02棟0805号室 | 3 寝室 | 無 | 8階 エレベータ 停止 | 藤井寺市小山2丁目 〔近鉄南大阪線藤井寺駅 徒歩約13分〕 | H09 1997 (63㎡) | 51,600円 程度 | 96,700円 程度 | |
| | 2人以上 | 5608-02-0108-13 藤井寺川北 02棟0108号室 | 3 寝室 | 有 | 1階 | 藤井寺市川北3丁目 〔JR大和路線柏原駅 徒歩約12分〕 | H10 1998 (62㎡) | 27,500円 程度 | 41,000円 程度 | リース浴槽設置住戸(バックイン型) (必ずP9.P61.62をご覧ください) 駐車場の新規契約を一部停止中 |
| | 2人以上 | 5609-02-0107-13 藤井寺大井 02棟0107号室 | 3 寝室 | 有 | 1階 | 藤井寺市大井5丁目 〔近鉄南大阪線土師の里駅 徒歩約16分〕 | H11 1999 (62㎡) | 54,000円 程度 | 112,200円 程度 | |
| | 2人以上 | 5610-01-1012-13 藤井寺小山藤美 01棟1012号室 | 2 寝室 | 有 | 10階 エレベータ 停止 | 藤井寺市小山藤美町 〔近鉄南大阪線藤井寺駅 徒歩約15分〕 | H15 2003 (52㎡) | 27,300円 程度 | 40,600円 程度 | 浴槽について(必ずP9.P61.62をご覧ください) |
| 大阪狭山市 | 2人以上 | 9201-08-0104-13 狭山 08棟0104号室 | 3 寝室 | 無 | 1階 | 大阪狭山市西山台4丁目 〔南海高野線金剛駅→南海バス金剛駅前→南第一小学校前〕 | S45 1970 (56㎡) | 53,500円 程度 | 105,300円 程度 | |
| | 2人以上 | | | | | | | 23,300円 程度 | 34,800円 程度 | |
| | | | | | | | | 45,900円 程度 | 60,500円 程度 | |
| | | | | | | | | 18,900円 程度 | 28,200円 程度 | |
| | | | | | | | | 37,200円 程度 | 49,300円 程度 | |



一般世帯向けあき家募集住宅一覧表

お問合せ先の所在地・電話番号については、
1～2ページをご参照ください。

一般世帯向け

| <div> <div>F</div> <div>問合先 株式会社東急コミュニティー 大阪府営住宅堺東管理センター</div> </div> | | | | | | | | | | |
|---|------|---------------------------------------|---------|----|----------------------------|---|----------------------|---------------|-------------------|--|
| 市区町名 | 入居人数 | 申込区分 住宅名 棟・号室 | 寝室数 | 浴槽 | 階層 エレベータ | 所在地 〔交通機関〕 | 完成年度 (面積) | 家賃額(円) | | 備 考 |
| | | | | | | | | 区分1 区分6 | 区分4 近隣同種家賃(参考) | |
| 堺市堺区 | 2人以上 | 3119-03-0202-13 堺戎島 03棟0202号室 | 2 寝室 | 無 | 2階 エレベータ 通過 | 堺市堺区戎島町1丁 〔南海本線堺駅 徒歩約7分〕 | S48 1973 (42㎡) | 18,900円 程度 | 28,100円 程度 | 浴槽について(必ず P9,P61,62を ご 覧 ください) |
| | 2人以上 | 3129-01-0103-13 堺寺地 01棟0103号室 | 3 寝室 | 有 | 1階 | 堺市堺区寺地町西2丁 〔南海本線堺駅 徒歩約15分〕 | H11 1999 (60㎡) | 30,600円 程度 | 45,600円 程度 | |
| | 2人以上 | 3131-01-0208-13 堺大浜南町 01棟0208号室 | 2 寝室 | 有 | 2階 エレベータ 停止 | 堺市堺区大浜南町2丁 〔南海本線湊駅 徒歩約5分〕 | H20 2008 (52㎡) | 26,100円 程度 | 38,900円 程度 | |
| 堺市中区 | 2人以上 | 3126-11-0206-13 堺福田 11棟0206号室 | 3 寝室 | 無 | 3階 エレベータ なし | 堺市中区福田 〔南海高野線北野田駅→南海 バス北野田駅前→福田中〕 | H04 1992 (60㎡) | 27,200円 程度 | 40,500円 程度 | 浴槽について(必ず P9,P61,62を ご 覧 ください) |
| | 2人以上 | 3128-03-0304-13 堺東陶器 03棟0304号室 | 3 寝室 | 有 | 2階 エレベータ なし | 堺市中区福田 〔南海高野線北野田駅→南海 バス北野田駅前→福田中〕 | H03 1991 (60㎡) | 28,300円 程度 | 42,100円 程度 | |
| | 2人以上 | 3138-04-0805-13 堺宮園 04棟0805号室 | 2 寝室 | 有 | 8階 エレベータ 停止 | 堺市中区宮園町 〔南海泉北線深井駅 徒歩約 10分〕 | H30 2018 (49㎡) | 25,300円 程度 | 37,600円 程度 | |
| 堺市東区 | 2人以上 | 3118-05-0207-13 堺高松 05棟0207号室 | 3 寝室 | 無 | 4階 エレベータ 停止 半階段あり | 堺市東区高松 〔南海高野線萩原天神駅 徒 歩約12分〕 | S46 1971 (56㎡) | 25,600円 程度 | 38,200円 程度 | 浴槽について(必ず P9,P61,62を ご 覧 ください) |
| 堺市北区 | 2人以上 | 3101-01-0306-13 浅香山 01棟0306号室 | 3 寝室 | 有 | 3階 エレベータ 停止 半階段あり | 堺市北区東浅香山町3丁 〔地下鉄御堂筋線北花田駅 徒歩約10分〕 | S53 1978 (56㎡) | 26,900円 程度 | 40,100円 程度 | |
| | 2人以上 | 3101-02-0204-13 浅香山 02棟0204号室 | 3 寝室 | 有 | 2階 エレベータ 停止 半階段あり | 堺市北区東浅香山町3丁 〔地下鉄御堂筋線北花田駅 徒歩約10分〕 | S53 1978 (56㎡) | 26,900円 程度 | 40,000円 程度 | |
| | 2人以上 | 3101-06-0210-13 浅香山 06棟0210号室 | 3 寝室 | 有 | 5階 エレベータ 停止 半階段あり | 堺市北区東浅香山町3丁 〔地下鉄御堂筋線北花田駅 徒歩約10分〕 | S54 1979 (56㎡) | 27,000円 程度 | 40,200円 程度 | |
| | 2人以上 | 3101-06-0310-13 浅香山 06棟0310号室 | 3 寝室 | 無 | 5階 エレベータ 停止 半階段あり | 堺市北区東浅香山町3丁 〔地下鉄御堂筋線北花田駅 徒歩約10分〕 | S54 1979 (56㎡) | 26,300円 程度 | 39,100円 程度 | 浴槽について(必ず P9,P61,62を ご 覧 ください) |
| | 2人以上 | 3101-08-0506-13 浅香山 08棟0506号室 | 3 寝室 | 無 | 5階 エレベータ 通過 | 堺市北区東浅香山町3丁 〔地下鉄御堂筋線北花田駅 徒歩約10分〕 | S55 1980 (55㎡) | 25,900円 程度 | 38,600円 程度 | 浴槽について(必ず P9,P61,62を ご 覧 ください) |
| | 2人以上 | 3120-02-0508-13 百舌鳥梅町 02棟0508号室 | 3 寝室 | 無 | 5階 エレベータ 通過 | 堺市北区百舌鳥梅町3丁 〔地下鉄御堂筋線なかもず駅 徒歩約14分〕 | S47 1972 (42㎡) | 19,700円 程度 | 29,300円 程度 | リース浴槽設置住戸 (バックイン型)(必ず P9,P61,62を ご 覧 下さい) |
| | 2人以上 | 3121-02-0702-13 金岡南 02棟0702号室 | 2 寝室 | 無 | 7階 エレベータ 停止 | 堺市北区金岡町 〔地下鉄御堂筋線新金岡駅 徒歩約10分〕 | S47 1972 (41㎡) | 18,600円 程度 | 27,800円 程度 | 浴槽について(必ず P9,P61,62を ご 覧 ください) |
| | 2人以上 | 3124-07-0115-13 堺白鷺東 07棟0115号室 | 3 寝室 | 無 | 8階 エレベータ 通過 | 堺市北区金岡町 〔南海高野線白鷺駅 徒歩約3 分〕 | S53 1978 (51㎡) | 23,400円 程度 | 34,900円 程度 | 浴槽について(必ず P9,P61,62を ご 覧 ください) |
| | 2人以上 | 3130-01-0308-13 堺南長尾 01棟0308号室 | 2 寝室 | 有 | 3階 エレベータ 停止 | 堺市北区南長尾町3丁 〔JR阪和線堺市駅 徒歩約8 分〕 | H24 2012 (51㎡) | 27,200円 程度 | 40,500円 程度 | |
| | | | | | | | | 53,500円 程度 | 62,300円 程度 | |

一般世帯向けあき家募集住宅一覧表

お問合せ先の所在地・電話番号については、1～2ページをご参照ください。

| F 問合先 株式会社東急コミュニティー 大阪府営住宅堺東管理センター | | | | | | | | | | |
|------------------------------------|------|--|----------|----|--------------------|---|----------------------|---------------|-------------------|--|
| 市区町名 | 入居人数 | 申込区分 住宅名 棟・号室 | 寝室数 | 浴槽 | 階層 エレベータ | 所在地 〔交通機関〕 | 完成年度 (面積) | 家賃額(円) | | 備 考 |
| | | | | | | | | 区分1 区分6 | 区分4 近隣同種家賃(参考) | |
| 堺市北区 | 2人以上 | 3137-04-0202-13 堺新金岡4丁5番 04棟0202号室 | 3 寝室 | 有 | 2階 エレベータ 停止 | 堺市北区新金岡町4丁 〔地下鉄御堂筋線新金岡駅 徒歩約9分〕 | R05 2023 (59㎡) | 31,800円 程度 | 47,400円 程度 | |
| | | | | | | | | 62,500円 程度 | 108,200円 程度 | |
| 堺市美原区 | 2人以上 | 9302-05-0704-13 美原南余部 05棟0704号室 | 3 寝室 | 無 | 7階 エレベータ 停止 | 堺市美原区南余部西3丁目 〔南海高野線萩原天神駅 徒 歩約12分〕 | H08 1996 (61㎡) | 26,900円 程度 | 40,100円 程度 | リース浴槽設置住戸 (バックイン型)(必ず P9,P61.62を ご 覧 下さい) |
| | 2人以上 | 9303-05-0607-13 美原北余部 05棟0607号室 | 3 寝室 | 無 | 6階 エレベータ 停止 | 堺市美原区北余部西1丁目 〔南海高野線萩原天神駅 徒 歩約15分〕 | H12 2000 (62㎡) | 52,900円 程度 | 90,000円 程度 | |
| 泉大津市 | 2人以上 | 3607-04-0105-13 泉大津東助松 04棟0105号室 | 3 寝室 | 無 | 1階 | 泉大津市東助松町3丁目 〔南海本線松ノ浜駅 徒歩約8 分〕 | H02 1990 (60㎡) | 29,100円 程度 | 43,300円 程度 | 浴槽について(必ず P9,P61.62を ご 覧 ください) |
| | 3人以上 | 3609-04-1007-13 泉大津なぎさ 04棟1007号室 | 3L 寝室 | 有 | 10階 エレベータ 停止 | 泉大津市なぎさ町 〔南海本線泉大津駅 徒歩約 10分〕 | H10 1998 (71㎡) | 57,100円 程度 | 84,500円 程度 | |
| 和泉市 | 2人以上 | 4906-07-0504-13 和泉今福 07棟0504号室 | 3 寝室 | 無 | 5階 エレベータ なし | 和泉市今福町2丁目 〔JR阪和線と泉府中駅→南海 バス和泉府中駅前→和気小学 校前〕 | S57 1982 (60㎡) | 25,900円 程度 | 38,600円 程度 | リース浴槽設置住戸 (バックイン型)(必ず P9,P61.62を ご 覧 下さい) |
| | 2人以上 | 4907-06-0407-13 和泉繁和 06棟0407号室 | 3 寝室 | 無 | 4階 エレベータ 停止 | 和泉市繁和町 〔JR阪和線と泉府中駅 徒歩 約14分〕 | H04 1992 (63㎡) | 50,900円 程度 | 62,200円 程度 | |
| | 3人以上 | 4908-02-0709-13 和泉北信太 02棟0709号室 | 3L 寝室 | 無 | 7階 エレベータ 停止 | 和泉市上町 〔JR阪和線北信太駅 徒歩約 8分〕 | H06 1994 (73㎡) | 32,900円 程度 | 49,000円 程度 | 浴槽について(必ず P9,P61.62を ご 覧 ください) |
| | 2人以上 | 4909-03-0310-13 和泉伯太 03棟0310号室 | 3 寝室 | 有 | 3階 エレベータ 停止 | 和泉市伯太町2丁目 〔JR阪和線と泉府中駅 徒歩 約15分〕 | H12 2000 (68㎡) | 64,600円 程度 | 148,200円 程度 | |
| 高石市 | 2人以上 | 5507-04-0404-13 高石綾井 04棟0404号室 | 3 寝室 | 無 | 4階 エレベータ なし | 高石市加茂3丁目 〔南海本線高石駅 徒歩約9 分〕 | S56 1981 (57㎡) | 21,600円 程度 | 32,200円 程度 | リース浴槽設置住戸 (バックイン型)(必ず P9,P61.62を ご 覧 下さい) |
| | 3人以上 | 5508-03-0410-13 高石綾園 03棟0410号室 | 3L 寝室 | 有 | 4階 エレベータ 停止 | 高石市綾園3丁目 〔南海本線高石駅 徒歩約6 分〕 | H16 2004 (71㎡) | 42,500円 程度 | 50,600円 程度 | |

| G 問合先 株式会社東急コミュニティー 大阪府営住宅泉北管理センター | | | | | | | | | | |
|------------------------------------|------|---------------------------------------|---------|----|----------------------------|---|----------------------|---------------|-------------------|---------------------------------------|
| 市区町名 | 入居人数 | 申込区分 住宅名 棟・号室 | 寝室数 | 浴槽 | 階層 エレベータ | 所在地 〔交通機関〕 | 完成年度 (面積) | 家賃額(円) | | 備 考 |
| | | | | | | | | 区分1 区分6 | 区分4 近隣同種家賃(参考) | |
| 堺市南区 | 2人以上 | 3154-04-1004-13 高倉台第1 04棟1004号室 | 2 寝室 | 有 | 10階 エレベータ 停止 | 堺市南区高倉台1丁 〔南海泉北線泉ヶ丘駅 徒歩 約12分〕 | S49 1974 (43㎡) | 18,800円 程度 | 28,000円 程度 | バランス釜タイプ(必 ずP9,P61.62を ご 覧ください) |
| | 2人以上 | 3155-16-0309-13 高倉台第3 16棟0309号室 | 3 寝室 | 無 | 5階 エレベータ 停止 半階段あり | 堺市南区高倉台3丁 〔南海泉北線泉ヶ丘駅→南海 バス泉ヶ丘駅→高倉台2丁〕 | S46 1971 (60㎡) | 36,900円 程度 | 45,200円 程度 | |
| | 2人以上 | 3156-04-0103-13 高倉台第4 04棟0103号室 | 3 寝室 | 無 | 2階 エレベータ 停止 半階段あり | 堺市南区高倉台4丁 〔南海泉北線泉ヶ丘駅→南海 バス泉ヶ丘駅→高倉台2丁〕 | S46 1971 (56㎡) | 27,400円 程度 | 40,800円 程度 | 浴槽について(必ず P9,P61.62を ご 覧 ください) |
| | | | | | | | | 53,900円 程度 | 68,400円 程度 | |
| | | | | | | | | 25,200円 程度 | 37,600円 程度 | 浴槽について(必ず P9,P61.62を ご 覧 ください) |
| | | | | | | | | 49,600円 程度 | 64,100円 程度 | |



一般世帯向けあき家募集住宅一覧表

お問合せ先の所在地・電話番号については、1～2ページをご参照ください。

一般世帯向け

| <div> <div>G</div> <div>問合先 株式会社東急コミュニティー 大阪府営住宅泉北管理センター</div> </div> | | | | | | | | | | |
|---|------|---------------------------------------|----------|----|----------------------------|---|----------------------|--------------------------------|--------------------------------|---|
| 市区町名 | 入居人数 | 申込区分 住宅名 棟・号室 | 寝室数 | 浴槽 | 階層 エレベータ | 所在地 〔交通機関〕 | 完成年度 (面積) | 家賃額(円) | | 備 考 |
| | | | | | | | | 区分1 区分6 | 区分4 近隣同種家賃(参考) | |
| 堺市 | 2人以上 | 3156-04-0110-13 高倉台第4 04棟0110号室 | 3 寝室 | 無 | 5階 エレベータ 停止 半階段あり | 堺市南区高倉台4丁 〔南海泉北線泉ヶ丘駅→南海 バス泉ヶ丘駅→高倉台2丁〕 | S46 1971 (56㎡) | 25,600円 程度 50,200円 程度 | 38,100円 程度 66,800円 程度 | 浴槽について(必ず P9.P61.62を ご 覧 ください) |
| | 2人以上 | 3156-04-0304-13 高倉台第4 04棟0304号室 | 3 寝室 | 無 | 2階 エレベータ 停止 半階段あり | 堺市南区高倉台4丁 〔南海泉北線泉ヶ丘駅→南海 バス泉ヶ丘駅→高倉台2丁〕 | S46 1971 (56㎡) | 25,200円 程度 49,600円 程度 | 37,600円 程度 64,100円 程度 | 浴槽について(必ず P9.P61.62を ご 覧 ください) |
| | 2人以上 | 3156-04-0307-13 高倉台第4 04棟0307号室 | 3 寝室 | 無 | 4階 エレベータ 停止 半階段あり | 堺市南区高倉台4丁 〔南海泉北線泉ヶ丘駅→南海 バス泉ヶ丘駅→高倉台2丁〕 | S46 1971 (56㎡) | 25,600円 程度 50,200円 程度 | 38,100円 程度 66,800円 程度 | 浴槽について(必ず P9.P61.62を ご 覧 ください) |
| | 2人以上 | 3156-05-0403-13 高倉台第4 05棟0403号室 | 3 寝室 | 無 | 2階 エレベータ 停止 半階段あり | 堺市南区高倉台4丁 〔南海泉北線泉ヶ丘駅→南海 バス泉ヶ丘駅→高倉台2丁〕 | S46 1971 (56㎡) | 25,600円 程度 50,200円 程度 | 38,100円 程度 65,600円 程度 | 浴槽について(必ず P9.P61.62を ご 覧 ください) |
| | 2人以上 | 3156-05-0410-13 高倉台第4 05棟0410号室 | 3 寝室 | 無 | 5階 エレベータ 停止 半階段あり | 堺市南区高倉台4丁 〔南海泉北線泉ヶ丘駅→南海 バス泉ヶ丘駅→高倉台2丁〕 | S46 1971 (56㎡) | 25,600円 程度 50,200円 程度 | 38,100円 程度 66,800円 程度 | 浴槽について(必ず P9.P61.62を ご 覧 ください) |
| | 2人以上 | 3156-08-0104-13 高倉台第4 08棟0104号室 | 3 寝室 | 無 | 2階 エレベータ 停止 半階段あり | 堺市南区高倉台4丁 〔南海泉北線泉ヶ丘駅→南海 バス泉ヶ丘駅→高倉台2丁〕 | S46 1971 (56㎡) | 25,500円 程度 50,100円 程度 | 38,000円 程度 65,700円 程度 | 浴槽について(必ず P9.P61.62を ご 覧 ください) |
| | 2人以上 | 3156-08-0203-13 高倉台第4 08棟0203号室 | 3 寝室 | 無 | 2階 エレベータ 停止 半階段あり | 堺市南区高倉台4丁 〔南海泉北線泉ヶ丘駅→南海 バス泉ヶ丘駅→高倉台2丁〕 | S46 1971 (56㎡) | 25,500円 程度 50,000円 程度 | 37,900円 程度 61,900円 程度 | 浴槽について(必ず P9.P61.62を ご 覧 ください) |
| | 2人以上 | 3156-09-0206-13 高倉台第4 09棟0206号室 | 3 寝室 | 無 | 3階 エレベータ 停止 半階段あり | 堺市南区高倉台4丁 〔南海泉北線泉ヶ丘駅→南海 バス泉ヶ丘駅→高倉台2丁〕 | S46 1971 (56㎡) | 25,100円 程度 49,400円 程度 | 37,400円 程度 60,800円 程度 | 浴槽について(必ず P9.P61.62を ご 覧 ください) |
| | 2人以上 | 3156-09-0304-13 高倉台第4 09棟0304号室 | 3 寝室 | 無 | 2階 エレベータ 停止 半階段あり | 堺市南区高倉台4丁 〔南海泉北線泉ヶ丘駅→南海 バス泉ヶ丘駅→高倉台2丁〕 | S46 1971 (56㎡) | 25,500円 程度 50,100円 程度 | 38,000円 程度 66,000円 程度 | 浴槽について(必ず P9.P61.62を ご 覧 ください) |
| | 2人以上 | 3156-10-0209-13 高倉台第4 10棟0209号室 | 3 寝室 | 無 | 5階 エレベータ 停止 半階段あり | 堺市南区高倉台4丁 〔南海泉北線泉ヶ丘駅→南海 バス泉ヶ丘駅→高倉台2丁〕 | S46 1971 (56㎡) | 25,200円 程度 49,500円 程度 | 37,500円 程度 63,800円 程度 | 浴槽について(必ず P9.P61.62を ご 覧 ください) |
| | 4人以上 | 3160-24-0109-13 若松台第1 24棟0109号室 | 4 寝室 | 無 | 5階 エレベータ なし | 堺市南区若松台1丁 〔南海泉北線泉ヶ丘駅 徒歩 約12分〕 | S44 1969 (71㎡) | 30,300円 程度 59,500円 程度 | 45,100円 程度 65,900円 程度 | リース浴槽設置住戸 (パランス釜タイプ) (必ずP9.P61.62を ご覧下さい) |
| | 2人以上 | 3161-10-0310-13 若松台第2 10棟0310号室 | 3 寝室 | 無 | 5階 エレベータ なし | 堺市南区若松台2丁 〔南海泉北線泉ヶ丘駅 徒歩 約14分〕 | S45 1970 (62㎡) | 27,000円 程度 53,100円 程度 | 40,200円 程度 53,400円 程度 | 浴槽について(必ず P9.P61.62を ご 覧 ください) |
| 南区 | 2人以上 | 3163-07-0205-13 晴美台第3 07棟0205号室 | 3 寝室 | 無 | 3階 エレベータ 停止 半階段あり | 堺市南区晴美台3丁 〔南海泉北線泉ヶ丘駅→南海 バス泉ヶ丘駅→晴美台セン ター〕 | S46 1971 (56㎡) | 25,500円 程度 50,100円 程度 | 38,000円 程度 67,600円 程度 | 浴槽について(必ず P9.P61.62を ご 覧 ください) |
| | 3人以上 | 3164-02-0302-13 晴美台第4 02棟0302号室 | 3L 寝室 | 無 | 1階 | 堺市南区晴美台4丁 〔南海泉北線泉ヶ丘駅→南海 バス泉ヶ丘駅→晴美台セン ター〕 | S46 1971 (64㎡) | 28,800円 程度 56,500円 程度 | 42,900円 程度 64,300円 程度 | リース浴槽設置住戸 (バックイン型)(必ず P9.P61.62を ご 覧 下さい) |
| | 3人以上 | 3165-09-0106-13 槇塚台第1 09棟0106号室 | 3L 寝室 | 無 | 3階 エレベータ 停止 半階段あり | 堺市南区槇塚台1丁 〔南海泉北線泉ヶ丘駅→南海 バス泉ヶ丘駅→槇塚台セン ター〕 | S46 1971 (64㎡) | 28,400円 程度 55,700円 程度 | 42,200円 程度 70,700円 程度 | 浴槽について(必ず P9.P61.62を ご 覧 ください)、駐車場の 新規契約を一部停止 中 |
| | 3人以上 | 3165-10-0110-13 槇塚台第1 10棟0110号室 | 3L 寝室 | 無 | 5階 エレベータ 停止 半階段あり | 堺市南区槇塚台1丁 〔南海泉北線泉ヶ丘駅→南海 バス泉ヶ丘駅→槇塚台セン ター〕 | S46 1971 (64㎡) | 28,600円 程度 56,200円 程度 | 42,600円 程度 67,100円 程度 | 浴槽について(必ず P9.P61.62を ご 覧 ください)、駐車場の 新規契約を一部停止 中 |
| | 3人以上 | | | | | | | | | |

一般世帯向けあき家募集住宅一覧表

お問合せ先の所在地・電話番号については、1～2ページをご参照ください。

| <div> <div>G</div> <div>問合先 株式会社東急コミュニティー 大阪府営住宅泉北管理センター</div> </div> | | | | | | | | | | |
|---|------|--|----------|----|----------------------------|--|----------------------|---------------|-------------------|--|
| 市区町名 | 入居人数 | 申込区分 住宅名 棟・号室 | 寝室数 | 浴槽 | 階層 エレベータ | 所在地 〔交通機関〕 | 完成年度 (面積) | 家賃額(円) | | 備 考 |
| | | | | | | | | 区分1 区分6 | 区分4 近隣同種家賃(参考) | |
| 堺 | 2人以上 | 3168-01-0903-13 桃山台3丁 01棟0903号室 | 3 寝室 | 無 | 9階 エレベータ 通過 | 堺市南区桃山台3丁 〔南海泉北線榎・美木多駅 徒歩約13分〕 | S49 1974 (45㎡) | 19,200円 程度 | 28,600円 程度 | 浴槽について(必ず P9,P61.62を ご 覧 ください) |
| | 2人以上 | 3169-04-0806-13 原山台3丁 04棟0806号室 | 3 寝室 | 無 | 8階 エレベータ 通過 | 堺市南区原山台3丁 〔南海泉北線榎・美木多駅 徒歩約13分〕 | S47 1972 (45㎡) | 19,300円 程度 | 28,700円 程度 | リース浴槽設置住戸 (バックイン型)(必ず P9,P61.62を ご 覧 下さい) |
| | 3人以上 | 3171-02-0309-13 原山台5丁 02棟0309号室 | 3L 寝室 | 無 | 5階 エレベータ 停止 半階段あり | 堺市南区原山台5丁 〔南海泉北線榎・美木多駅 徒歩約12分〕 | S49 1974 (65㎡) | 29,900円 程度 | 44,500円 程度 | 浴槽について(必ず P9,P61.62を ご 覧 ください) |
| | 3人以上 | 3173-09-0303-13 庭代台2丁 09棟0303号室 | 3L 寝室 | 無 | 2階 エレベータ なし | 堺市南区庭代台2丁 〔南海泉北線榎・美木多駅→ 南海バス榎・美木多駅→庭代 台西口〕 | S48 1973 (65㎡) | 29,800円 程度 | 44,300円 程度 | 浴槽について(必ず P9,P61.62を ご 覧 ください) |
| | 2人以上 | 3175-08-0204-13 城山台2丁 08棟0204号室 | 3 寝室 | 無 | 2階 エレベータ なし | 堺市南区城山台2丁 〔南海泉北線光明池駅 徒歩 約15分〕 | S53 1978 (56㎡) | 25,000円 程度 | 37,200円 程度 | リース浴槽設置住戸 (バックイン型)(必ず P9,P61.62を ご 覧 下さい) |
| | 2人以上 | 3177-02-0104-13 御池台2丁 02棟0104号室 | 3 寝室 | 無 | 2階 エレベータ 停止 半階段あり | 堺市南区御池台2丁 〔南海泉北線榎・美木多駅→ 南海バス榎・美木多駅前→御 池台2丁〕 | S53 1978 (56㎡) | 24,900円 程度 | 37,000円 程度 | 浴槽について(必ず P9,P61.62を ご 覧 ください) |
| 市 | 2人以上 | 3177-02-0306-13 御池台2丁 02棟0306号室 | 3 寝室 | 無 | 3階 エレベータ 停止 半階段あり | 堺市南区御池台2丁 〔南海泉北線榎・美木多駅→ 南海バス榎・美木多駅前→御 池台2丁〕 | S53 1978 (56㎡) | 24,900円 程度 | 37,100円 程度 | 浴槽について(必ず P9,P61.62を ご 覧 ください) |
| | 2人以上 | 3177-03-0204-13 御池台2丁 03棟0204号室 | 3 寝室 | 無 | 2階 エレベータ 停止 半階段あり | 堺市南区御池台2丁 〔南海泉北線榎・美木多駅→ 南海バス榎・美木多駅前→御 池台2丁〕 | S53 1978 (56㎡) | 24,500円 程度 | 36,500円 程度 | 浴槽について(必ず P9,P61.62を ご 覧 ください) |
| | 2人以上 | 3177-03-0304-13 御池台2丁 03棟0304号室 | 3 寝室 | 無 | 2階 エレベータ 停止 半階段あり | 堺市南区御池台2丁 〔南海泉北線榎・美木多駅→ 南海バス榎・美木多駅前→御 池台2丁〕 | S53 1978 (56㎡) | 24,500円 程度 | 36,500円 程度 | 浴槽について(必ず P9,P61.62を ご 覧 ください) |
| | 2人以上 | 3177-03-0305-13 御池台2丁 03棟0305号室 | 3 寝室 | 無 | 3階 エレベータ 停止 半階段あり | 堺市南区御池台2丁 〔南海泉北線榎・美木多駅→ 南海バス榎・美木多駅前→御 池台2丁〕 | S53 1978 (56㎡) | 25,000円 程度 | 37,200円 程度 | 浴槽について(必ず P9,P61.62を ご 覧 ください) |
| 南 | 2人以上 | 3177-05-0106-13 御池台2丁 05棟0106号室 | 3 寝室 | 無 | 3階 エレベータ 停止 半階段あり | 堺市南区御池台2丁 〔南海泉北線榎・美木多駅→ 南海バス榎・美木多駅前→御 池台2丁〕 | S53 1978 (56㎡) | 24,500円 程度 | 36,500円 程度 | 浴槽について(必ず P9,P61.62を ご 覧 ください) |
| | 2人以上 | 3177-05-0203-13 御池台2丁 05棟0203号室 | 3 寝室 | 無 | 2階 エレベータ 停止 半階段あり | 堺市南区御池台2丁 〔南海泉北線榎・美木多駅→ 南海バス榎・美木多駅前→御 池台2丁〕 | S53 1978 (56㎡) | 24,500円 程度 | 36,500円 程度 | 浴槽について(必ず P9,P61.62を ご 覧 ください) |
| | 2人以上 | 3177-05-0205-13 御池台2丁 05棟0205号室 | 3 寝室 | 無 | 3階 エレベータ 停止 半階段あり | 堺市南区御池台2丁 〔南海泉北線榎・美木多駅→ 南海バス榎・美木多駅前→御 池台2丁〕 | S53 1978 (56㎡) | 24,900円 程度 | 37,100円 程度 | 浴槽について(必ず P9,P61.62を ご 覧 ください) |
| | 2人以上 | 3178-07-0107-13 鴨谷台1丁 07棟0107号室 | 3 寝室 | 無 | 4階 エレベータ なし | 堺市南区鴨谷台1丁 〔南海泉北線光明池駅 徒歩 約12分〕 | S58 1983 (64㎡) | 28,200円 程度 | 42,000円 程度 | 浴槽について(必ず P9,P61.62を ご 覧 ください) |
| | 2人以上 | 3179-05-0208-13 桃山台3丁西 05棟0208号室 | 3 寝室 | 無 | 4階 エレベータ なし | 堺市南区桃山台3丁 〔南海泉北線榎・美木多駅 徒歩約18分〕 | S60 1985 (61㎡) | 27,300円 程度 | 40,700円 程度 | リース浴槽設置住戸 (バックイン型)(必ず P9,P61.62を ご 覧 下さい) |
| | 2人以上 | 3182-03-1103-13 堺宮山台4丁 03棟1103号室 | 3 寝室 | 有 | 11階 エレベータ 停止 | 堺市南区宮山台4丁 〔南海泉北線泉ヶ丘駅→南海 バス泉ヶ丘駅→宮山台小学校 前〕 | H29 2017 (59㎡) | 29,700円 程度 | 44,200円 程度 | |
| 区 | 2人以上 | | | | | | | 53,700円 程度 | 63,500円 程度 | |
| | 2人以上 | | | | | | | 58,300円 程度 | 93,700円 程度 | |



一般世帯向けあき家募集住宅一覧表

お問合せ先の所在地・電話番号については、
1～2ページをご参照ください。

一般世帯向け

| <div><div><div>G</div></div><div>問合先 株式会社東急コミュニティー 大阪府営住宅泉北管理センター</div></div> | | | | | | | | | | |
|---|------|--|---------|----|-------------------|-------------------------------------|----------------------|---------------|----------------|-----|
| 市区町名 | 入居人数 | 申込区分 住宅名 棟・号室 | 寝室数 | 浴槽 | 階層 エレベータ | 所在地 〔交通機関〕 | 完成年度 (面積) | 家賃額(円) | | 備 考 |
| | | | | | | | | 区分1 | 区分4 | |
| | | | | | | | | 区分6 | 近傍同種家賃(参考) | |
| 堺市南区 | 2人以上 | 3185-01-0701-13 堺若松台2丁 01棟0701号室 | 3 寝室 | 有 | 7階 エレベータ 停止 | 堺市南区若松台2丁 〔南海泉北線泉ヶ丘駅 徒歩 約14分〕 | H30 2018 (59㎡) | 29,700円 程度 | 44,200円 程度 | |
| | | | | | | | | 58,300円 程度 | 72,800円 程度 | |
| | 2人以上 | 3186-04-0201-13 堺三原台 04棟0201号室 | 3 寝室 | 有 | 2階 エレベータ 停止 | 堺市南区三原台1丁 〔南海泉北線泉ヶ丘駅 徒歩 約14分〕 | R01 2019 (59㎡) | 29,700円 程度 | 44,300円 程度 | |
| | | | | | | | | 58,400円 程度 | 105,100円 程度 | |

| H 問合先 株式会社東急コミュニティー 大阪府営住宅岸和田管理センター | | | | | | | | | | |
|-------------------------------------|------|--|---------|----|----------------------------|---|----------------------|---------------|-------------------|---|
| 市区町名 | 入居人数 | 申込区分 住宅名 棟・号室 | 寝室数 | 浴槽 | 階層 エレベータ | 所在地 〔交通機関〕 | 完成年度 (面積) | 家賃額(円) | | 備 考 |
| | | | | | | | | 区分1 区分6 | 区分4 近傍同種家賃(参考) | |
| 岸和田市 | 2人以上 | 3212-14-0403-13 岸和田田治米 14棟0403号室 | 3 寝室 | 無 | 4階 エレベータ 停止 半階段あり | 岸和田市田治米町 〔JR阪和線久米田駅→南海バス久米田駅前→田治米北〕 | S46 1971 (58㎡) | 23,000円 程度 | 34,200円 程度 | 浴槽について(必ずP9,P61,62をご覧ください) |
| | 2人以上 | 3212-14-0502-13 岸和田田治米 14棟0502号室 | 3 寝室 | 無 | 5階 エレベータ 停止 半階段あり | 岸和田市田治米町 〔JR阪和線久米田駅→南海バス久米田駅前→田治米北〕 | S46 1971 (58㎡) | 23,000円 程度 | 34,200円 程度 | 浴槽について(必ずP9,P61,62をご覧ください) |
| | 2人以上 | 3212-14-0505-13 岸和田田治米 14棟0505号室 | 3 寝室 | 無 | 5階 エレベータ 停止 半階段あり | 岸和田市田治米町 〔JR阪和線久米田駅→南海バス久米田駅前→田治米北〕 | S46 1971 (58㎡) | 23,100円 程度 | 34,300円 程度 | 浴槽について(必ずP9,P61,62をご覧ください) |
| | 2人以上 | 3212-15-0506-13 岸和田田治米 15棟0506号室 | 3 寝室 | 無 | 5階 エレベータ 停止 半階段あり | 岸和田市田治米町 〔JR阪和線久米田駅→南海バス久米田駅前→田治米北〕 | S46 1971 (58㎡) | 22,800円 程度 | 34,000円 程度 | 浴槽について(必ずP9,P61,62をご覧ください) |
| | 2人以上 | 3212-18-0404-13 岸和田田治米 18棟0404号室 | 3 寝室 | 無 | 4階 エレベータ 停止 半階段あり | 岸和田市田治米町 〔JR阪和線久米田駅→南海バス久米田駅前→田治米北〕 | S47 1972 (60㎡) | 24,200円 程度 | 36,000円 程度 | 浴槽について(必ずP9,P61,62をご覧ください) |
| | 2人以上 | 3213-04-0404-13 岸和田土生 04棟0404号室 | 2 寝室 | 無 | 4階 エレベータ 停止 | 岸和田市土生町5丁目 〔JR阪和線東岸和田駅 徒歩約9分〕 | S48 1973 (45㎡) | 15,200円 程度 | 22,700円 程度 | リース浴槽設置住戸(バックイン型)(必ずP9,P61,62をご覧ください) |
| | 2人以上 | 3213-09-0802-13 岸和田土生 09棟0802号室 | 2 寝室 | 無 | 8階 エレベータ 通過 | 岸和田市土生町5丁目 〔JR阪和線東岸和田駅 徒歩約9分〕 | S48 1973 (45㎡) | 15,200円 程度 | 22,700円 程度 | 浴槽について(必ずP9,P61,62をご覧ください) |
| | 4人以上 | 3214-01-0103-13 岸和田天神山 01棟0103号室 | 4 寝室 | 無 | 1階 | 岸和田市天神山町1丁目 〔JR阪和線東岸和田駅→南海バス東岸和田→天神山1丁目〕 | S53 1978 (70㎡) | 25,700円 程度 | 38,300円 程度 | リース浴槽設置住戸(バックイン型)(必ずP9,P61,62をご覧ください) |
| | 2人以上 | 3214-07-0305-13 岸和田天神山 07棟0305号室 | 3 寝室 | 無 | 3階 エレベータ 停止 半階段あり | 岸和田市天神山町1丁目 〔JR阪和線東岸和田駅→南海バス東岸和田→天神山1丁目〕 | S53 1978 (56㎡) | 21,100円 程度 | 31,500円 程度 | リース浴槽設置住戸(バランス釜タイプ)(必ずP9,P61,62をご覧ください) |
| | 2人以上 | 3214-07-0401-13 岸和田天神山 07棟0401号室 | 3 寝室 | 無 | 4階 エレベータ 停止 半階段あり | 岸和田市天神山町1丁目 〔JR阪和線東岸和田駅→南海バス東岸和田→天神山1丁目〕 | S53 1978 (56㎡) | 21,100円 程度 | 31,500円 程度 | 浴槽について(必ずP9,P61,62をご覧ください) |
| | 2人以上 | 3214-07-0402-13 岸和田天神山 07棟0402号室 | 3 寝室 | 無 | 4階 エレベータ 停止 半階段あり | 岸和田市天神山町1丁目 〔JR阪和線東岸和田駅→南海バス東岸和田→天神山1丁目〕 | S53 1978 (56㎡) | 21,100円 程度 | 31,500円 程度 | 浴槽について(必ずP9,P61,62をご覧ください) |
| | 2人以上 | 3214-07-0501-13 岸和田天神山 07棟0501号室 | 3 寝室 | 無 | 5階 エレベータ 停止 半階段あり | 岸和田市天神山町1丁目 〔JR阪和線東岸和田駅→南海バス東岸和田→天神山1丁目〕 | S53 1978 (56㎡) | 21,100円 程度 | 31,500円 程度 | 浴槽について(必ずP9,P61,62をご覧ください) |

一般世帯向けあき家募集住宅一覧表

お問合せ先の所在地・電話番号については、1～2ページをご参照ください。

| <div>H</div> <div>問合先 株式会社東急コミュニティー 大阪府営住宅岸和田管理センター</div> | | | | | | | | | | |
|---|------|---|----------|----|----------------------------|---|----------------------|--------------------------------|---------------------------------|--------------------------------------|
| 市区町名 | 入居人数 | 申込区分 住宅名 棟・号室 | 寝室数 | 浴槽 | 階層 エレベータ | 所在地 〔交通機関〕 | 完成年度 (面積) | 家賃額(円) | | 備 考 |
| | | | | | | | | 区分1 区分6 | 区分4 近隣同種家賃(参考) | |
| 岸和田市 | 2人以上 | 3214-07-0502-13 岸和田天神山 07棟0502号室 | 3 寝室 | 無 | 5階 エレベータ 停止 半階段あり | 岸和田市天神山町1丁目 〔JR阪和線東岸和田駅→南海 バス東岸和田→天神山1丁目〕 | S53 1978 (56㎡) | 21,100円 程度 41,500円 程度 | 31,500円 程度 50,500円 程度 | 浴槽について(必ず P9,P61.62を ご 覧 ください) |
| | 2人以上 | 3214-09-0403-13 岸和田天神山 09棟0403号室 | 3 寝室 | 無 | 4階 エレベータ 停止 半階段あり | 岸和田市天神山町1丁目 〔JR阪和線東岸和田駅→南海 バス東岸和田→天神山1丁目〕 | S53 1978 (56㎡) | 21,100円 程度 41,500円 程度 | 31,500円 程度 50,500円 程度 | 浴槽について(必ず P9,P61.62を ご 覧 ください) |
| | 2人以上 | 3214-09-0408-13 岸和田天神山 09棟0408号室 | 3 寝室 | 無 | 4階 エレベータ 停止 半階段あり | 岸和田市天神山町1丁目 〔JR阪和線東岸和田駅→南海 バス東岸和田→天神山1丁目〕 | S53 1978 (56㎡) | 21,100円 程度 41,500円 程度 | 31,500円 程度 50,500円 程度 | 浴槽について(必ず P9,P61.62を ご 覧 ください) |
| | 2人以上 | 3215-05-0104-13 岸和田春木 05棟0104号室 | 3 寝室 | 無 | 1階 | 岸和田市吉井町1丁目 〔南海本線春木駅 徒歩約8 分〕 | H04 1992 (61㎡) | 27,900円 程度 54,800円 程度 | 41,500円 程度 75,600円 程度 | 浴槽について(必ず P9,P61.62を ご 覧 ください) |
| | 3人以上 | 3217-03-0502-13 岸和田吉井 03棟0502号室 | 3L 寝室 | 無 | 5階 エレベータ 停止 | 岸和田市吉井町4丁目 〔南海本線忠岡駅 徒歩約9 分〕 | H10 1998 (72㎡) | 34,400円 程度 67,500円 程度 | 51,200円 程度 124,200円 程度 | 浴槽について(必ず P9,P61.62を ご 覧 ください) |
| | 3人以上 | 3217-06-0205-13 岸和田吉井 06棟0205号室 | 3L 寝室 | 有 | 2階 エレベータ 停止 | 岸和田市吉井町4丁目 〔南海本線忠岡駅 徒歩約9 分〕 | H10 1998 (72㎡) | 34,800円 程度 68,200円 程度 | 51,700円 程度 126,300円 程度 | |
| | 3人以上 | 3217-06-0305-13 岸和田吉井 06棟0305号室 | 3L 寝室 | 無 | 3階 エレベータ 停止 | 岸和田市吉井町4丁目 〔南海本線忠岡駅 徒歩約9 分〕 | H10 1998 (72㎡) | 34,400円 程度 67,500円 程度 | 51,200円 程度 124,800円 程度 | 浴槽について(必ず P9,P61.62を ご 覧 ください) |
| | 4人以上 | 3217-09-0305-13 岸和田吉井 09棟0305号室 | 4 寝室 | 有 | 3階 エレベータ 停止 | 岸和田市吉井町4丁目 〔南海本線忠岡駅 徒歩約9 分〕 | H12 2000 (68㎡) | 33,400円 程度 65,600円 程度 | 49,800円 程度 107,900円 程度 | |
| | 2人以上 | 3218-07-0506-13 岸和田荒木 07棟0506号室 | 2 寝室 | 無 | 5階 エレベータ 停止 | 岸和田市荒木町2丁目 〔南海本線春木駅 徒歩約15 分〕 | H11 1999 (49㎡) | 23,400円 程度 46,000円 程度 | 34,900円 程度 80,200円 程度 | 浴槽について(必ず P9,P61.62を ご 覧 ください) |
| | 2人以上 | 3218-09-0306-13 岸和田荒木 09棟0306号室 | 3 寝室 | 有 | 3階 エレベータ 停止 | 岸和田市荒木町2丁目 〔南海本線春木駅 徒歩約15 分〕 | H13 2001 (62㎡) | 30,200円 程度 59,400円 程度 | 45,000円 程度 90,900円 程度 | |
| 貝塚市 | 2人以上 | 3222-01-0707-13 岸和田大町 01棟0707号室 | 3 寝室 | 有 | 7階 エレベータ 停止 | 岸和田市大町4丁目 〔JR阪和線久米田駅 徒歩約 11分〕 | H17 2005 (61㎡) | 30,400円 程度 59,700円 程度 | 45,300円 程度 94,400円 程度 | |
| | 2人以上 | 3223-01-0215-13 岸和田下池田 01棟0215号室 | 3 寝室 | 有 | 2階 エレベータ 停止 | 岸和田市下池田町3丁目 〔JR阪和線久米田駅 徒歩約 7分〕 | H17 2005 (62㎡) | 30,800円 程度 60,400円 程度 | 45,800円 程度 80,300円 程度 | |
| | 2人以上 | 3806-07-0502-13 貝塚三ツ松 07棟0502号室 | 2 寝室 | 無 | 5階 エレベータ 停止 半階段あり | 貝塚市三ツ松 〔水間鉄道水間線三ツ松駅 徒歩約10分〕 | S45 1970 (37㎡) | 11,400円 程度 22,400円 程度 | 17,000円 程度 29,700円 程度 | 浴槽について(必ず P9,P61.62を ご 覧 ください) |
| | 2人以上 | 3806-13-0201-13 貝塚三ツ松 13棟0201号室 | 2 寝室 | 無 | 2階 エレベータ 停止 半階段あり | 貝塚市三ツ松 〔水間鉄道水間線三ツ松駅 徒歩約10分〕 | S45 1970 (37㎡) | 11,700円 程度 22,900円 程度 | 17,400円 程度 32,000円 程度 | 浴槽について(必ず P9,P61.62を ご 覧 ください) |
| | 2人以上 | 3808-07-0208-13 貝塚三ツ松第2 07棟0208号室 | 3 寝室 | 無 | 2階 エレベータ 停止 半階段あり | 貝塚市三ツ松 〔水間鉄道水間線三ツ松駅 徒歩約8分〕 | S49 1974 (61㎡) | 22,900円 程度 45,000円 程度 | 34,200円 程度 48,800円 程度 | 浴槽について(必ず P9,P61.62を ご 覧 ください) |
| | 2人以上 | 3808-07-0407-13 貝塚三ツ松第2 07棟0407号室 | 3 寝室 | 無 | 4階 エレベータ 停止 半階段あり | 貝塚市三ツ松 〔水間鉄道水間線三ツ松駅 徒歩約8分〕 | S49 1974 (61㎡) | 22,900円 程度 45,000円 程度 | 34,200円 程度 48,800円 程度 | 浴槽について(必ず P9,P61.62を ご 覧 ください) |



一般世帯向けあき家募集住宅一覧表

お問合せ先の所在地・電話番号については、1～2ページをご参照ください。

一般世帯向け

| <div> <div>H</div> <div>問合先 株式会社東急コミュニティー 大阪府営住宅岸和田管理センター</div> </div> | | | | | | | | | | |
|--|------|--|----------|----|----------------------------|---------------------------------|----------------------|---------------|-------------------|--|
| 市区町名 | 入居人数 | 申込区分 住宅名 棟・号室 | 寝室数 | 浴槽 | 階層 エレベータ | 所在地 〔交通機関〕 | 完成年度 (面積) | 家賃額(円) | | 備 考 |
| | | | | | | | | 区分1 区分6 | 区分4 近隣同種家賃(参考) | |
| 貝塚市 | 2人以上 | 3809-01-0208-13 貝塚王子 01棟0208号室 | 3 寝室 | 無 | 2階 エレベータ 停止 | 貝塚市王子 〔南海本線二色浜駅 徒歩約7分〕 | H08 1996 (60㎡) | 26,200円 程度 | 39,000円 程度 | リース浴槽設置住戸 (バックイン型)(必ず P9,P61,62を ご 覧 下さい) |
| | 4人以上 | 3810-01-0717-13 貝塚半田 01棟0717号室 | 4 寝室 | 有 | 7階 エレベータ 停止 | 貝塚市半田 〔JR阪和線東貝塚駅 徒歩約7分〕 | H10 1998 (70㎡) | 30,800円 程度 | 45,900円 程度 | |
| | 4人以上 | 3811-01-0210-13 貝塚堀 01棟0210号室 | 4 寝室 | 有 | 2階 エレベータ 停止 | 貝塚市堀2丁目 〔南海本線貝塚駅 徒歩約13分〕 | H14 2002 (71㎡) | 31,500円 程度 | 47,000円 程度 | |
| | 3人以上 | 3811-01-0501-13 貝塚堀 01棟0501号室 | 3L 寝室 | 有 | 5階 エレベータ 停止 | 貝塚市堀2丁目 〔南海本線貝塚駅 徒歩約13分〕 | H14 2002 (71㎡) | 31,500円 程度 | 47,000円 程度 | |
| | 3人以上 | 3812-06-0615-13 貝塚橋本第2 06棟0615号室 | 3L 寝室 | 有 | 6階 エレベータ 停止 | 貝塚市橋本 〔JR阪和線と泉橋本駅 徒歩約13分〕 | H27 2015 (72㎡) | 32,300円 程度 | 48,100円 程度 | |
| | 2人以上 | 3813-03-1112-13 貝塚森 03棟1112号室 | 3 寝室 | 有 | 11階 エレベータ 停止 | 貝塚市森 〔水間鉄道水間線森駅 徒歩約5分〕 | H20 2008 (62㎡) | 27,300円 程度 | 40,700円 程度 | 駐車場の新規契約を一部停止中 |
| 泉佐野市 | 2人以上 | 4308-04-0502-13 泉佐野見出 04棟0502号室 | 3 寝室 | 無 | 5階 エレベータ 停止 半階段あり | 泉佐野市鶴原 〔JR阪和線東佐野駅 徒歩約9分〕 | S47 1972 (45㎡) | 14,200円 程度 | 21,100円 程度 | 浴槽について(必ず P9,P61,62を ご 覧 ください) |
| | 2人以上 | 4308-07-0101-13 泉佐野見出 07棟0101号室 | 3 寝室 | 無 | 1階 | 泉佐野市鶴原 〔JR阪和線東佐野駅 徒歩約9分〕 | S47 1972 (45㎡) | 14,100円 程度 | 20,900円 程度 | 浴槽について(必ず P9,P61,62を ご 覧 ください) |
| | 2人以上 | 4310-01-0302-13 佐野泉陽ヶ丘 01棟0302号室 | 3 寝室 | 無 | 3階 エレベータ なし | 泉佐野市中庄 〔JR阪和線熊取駅 徒歩約10分〕 | S53 1978 (57㎡) | 18,900円 程度 | 28,100円 程度 | 浴槽について(必ず P9,P61,62を ご 覧 ください) |
| | 2人以上 | 4311-01-0201-13 泉佐野上町 01棟0201号室 | 2 寝室 | 無 | 2階 エレベータ なし | 泉佐野市上町1丁目 〔南海本線泉佐野駅 徒歩約10分〕 | S54 1979 (51㎡) | 17,200円 程度 | 25,700円 程度 | リース浴槽設置住戸 (バックイン型)(必ず P9,P61,62を ご 覧 下さい) |
| | 2人以上 | 4312-01-0201-13 泉佐野泉ヶ丘 01棟0201号室 | 3 寝室 | 無 | 2階 エレベータ なし | 泉佐野市泉ヶ丘1丁目 〔JR阪和線東佐野駅 徒歩約6分〕 | H01 1989 (61㎡) | 24,200円 程度 | 36,000円 程度 | リース浴槽設置住戸 (バックイン型)(必ず P9,P61,62を ご 覧 下さい) |
| | 2人以上 | 4313-05-0403-13 泉佐野長滝 05棟0403号室 | 3 寝室 | 無 | 4階 エレベータ なし | 泉佐野市長滝 〔JR阪和線長滝駅 徒歩約8分〕 | H02 1990 (60㎡) | 23,000円 程度 | 34,300円 程度 | 浴槽について(必ず P9,P61,62を ご 覧 ください) |
| | 2人以上 | 4314-06-0101-13 泉佐野鶴原北 06棟0101号室 | 3 寝室 | 無 | 1階 | 泉佐野市鶴原 〔JR阪和線東佐野駅 徒歩約8分〕 | H04 1992 (60㎡) | 23,700円 程度 | 35,300円 程度 | リース浴槽設置住戸 (バックイン型)(必ず P9,P61,62を ご 覧 下さい) |
| | 2人以上 | 4315-06-0201-13 泉佐野鶴原 06棟0201号室 | 3 寝室 | 無 | 2階 エレベータ なし | 泉佐野市鶴原 〔JR阪和線東佐野駅 徒歩約4分〕 | H08 1996 (60㎡) | 24,300円 程度 | 36,100円 程度 | 浴槽について(必ず P9,P61,62を ご 覧 ください) |
| | 2人以上 | 4316-01-0123-13 泉佐野佐野台 01棟0123号室 | 3 寝室 | 有 | 1階 | 泉佐野市佐野台 〔JR阪和線熊取駅 徒歩約9分〕 | H17 2005 (61㎡) | 27,500円 程度 | 40,900円 程度 | |
| | 2人以上 | 4316-11-0306-13 泉佐野佐野台 11棟0306号室 | 2 寝室 | 有 | 3階 エレベータ 停止 | 泉佐野市佐野台 〔JR阪和線熊取駅 徒歩約9分〕 | H23 2011 (52㎡) | 23,700円 程度 | 35,300円 程度 | |

一般世帯向けあき家募集住宅一覧表

お問合せ先の所在地・電話番号については、1～2ページをご参照ください。

| <div> <div>H</div> <div>問合先 株式会社東急コミュニティー 大阪府営住宅岸和田管理センター</div> </div> | | | | | | | | | | |
|--|------|---------------------------------------|----------|----|----------------------------|-------------------------------|----------------------|--------------------------------|--------------------------------|---|
| 市区町名 | 入居人数 | 申込区分 住宅名 棟・号室 | 寝室数 | 浴槽 | 階層 エレベータ | 所在地 〔交通機関〕 | 完成年度 (面積) | 家賃額(円) | | 備 考 |
| | | | | | | | | 区分1 区分6 | 区分4 近隣同種家賃(参考) | |
| 泉南市 | 3人以上 | 5803-12-0101-13 前畑 12棟0101号室 | 3L 寝室 | 無 | 1階 | 泉南市樽井8丁目 〔南海本線樽井駅 徒歩約7分〕 | S47 1972 (64㎡) | 23,000円 程度 45,100円 程度 | 34,200円 程度 54,100円 程度 | 浴槽について(必ずP9.P61.62をご覧ください) |
| | 3人以上 | 5803-13-0402-13 前畑 13棟0402号室 | 3L 寝室 | 無 | 4階 エレベータ 停止 半階段あり | 泉南市樽井8丁目 〔南海本線樽井駅 徒歩約7分〕 | S47 1972 (64㎡) | 23,000円 程度 45,200円 程度 | 34,200円 程度 54,800円 程度 | 浴槽について(必ずP9.P61.62をご覧ください) |
| | 3人以上 | 5803-15-0301-13 前畑 15棟0301号室 | 3L 寝室 | 無 | 3階 エレベータ 停止 半階段あり | 泉南市樽井8丁目 〔南海本線樽井駅 徒歩約7分〕 | S47 1972 (64㎡) | 23,200円 程度 45,600円 程度 | 34,600円 程度 57,600円 程度 | 浴槽について(必ずP9.P61.62をご覧ください) |
| | 3人以上 | 5803-15-0404-13 前畑 15棟0404号室 | 3L 寝室 | 無 | 4階 エレベータ 停止 半階段あり | 泉南市樽井8丁目 〔南海本線樽井駅 徒歩約7分〕 | S47 1972 (64㎡) | 23,200円 程度 45,600円 程度 | 34,600円 程度 57,600円 程度 | 浴槽について(必ずP9.P61.62をご覧ください) |
| | 3人以上 | 5803-16-0105-13 前畑 16棟0105号室 | 3L 寝室 | 無 | 1階 | 泉南市樽井8丁目 〔南海本線樽井駅 徒歩約7分〕 | S47 1972 (64㎡) | 23,300円 程度 45,800円 程度 | 34,700円 程度 59,500円 程度 | 浴槽について(必ずP9.P61.62をご覧ください) |
| | 3人以上 | 5803-16-0306-13 前畑 16棟0306号室 | 3L 寝室 | 無 | 3階 エレベータ 停止 半階段あり | 泉南市樽井8丁目 〔南海本線樽井駅 徒歩約7分〕 | S47 1972 (64㎡) | 23,300円 程度 45,800円 程度 | 34,700円 程度 59,500円 程度 | 浴槽について(必ずP9.P61.62をご覧ください) |
| | 2人以上 | 5803-17-0101-13 前畑 17棟0101号室 | 3 寝室 | 無 | 1階 | 泉南市樽井8丁目 〔南海本線樽井駅 徒歩約7分〕 | S47 1972 (56㎡) | 20,200円 程度 39,700円 程度 | 30,100円 程度 55,200円 程度 | 浴槽について(必ずP9.P61.62をご覧ください) |
| | 4人以上 | 5804-02-0501-13 泉南樽井 02棟0501号室 | 4 寝室 | 無 | 5階 エレベータ 停止 | 泉南市樽井6丁目 〔南海本線樽井駅 徒歩約7分〕 | H09 1997 (73㎡) | 30,100円 程度 59,100円 程度 | 44,800円 程度 86,000円 程度 | リース浴槽設置住戸(バックイン型)(必ずP9.P61.62をご覧ください) |
| | 2人以上 | 5806-02-0410-13 泉南岡田 02棟0410号室 | 3 寝室 | 有 | 4階 エレベータ 停止 | 泉南市岡田7丁目 〔南海本線吉見の里駅 徒歩約8分〕 | H19 2007 (61㎡) | 27,100円 程度 53,200円 程度 | 40,300円 程度 84,100円 程度 | |
| 阪南市 | 2人以上 | 8803-07-0202-13 東鳥取石田 07棟0202号室 | 3 寝室 | 無 | 2階 エレベータ 停止 半階段あり | 阪南市石田 〔南海本線尾崎駅 徒歩約18分〕 | S45 1970 (60㎡) | 20,900円 程度 41,100円 程度 | 31,200円 程度 56,800円 程度 | 浴槽について(必ずP9.P61.62をご覧ください)、駐車場の新規契約を一部停止中 |
| | 2人以上 | 8803-11-0102-13 東鳥取石田 11棟0102号室 | 3 寝室 | 無 | 1階 | 阪南市石田 〔南海本線尾崎駅 徒歩約18分〕 | S45 1970 (55㎡) | 19,500円 程度 38,400円 程度 | 29,100円 程度 56,500円 程度 | 浴槽について(必ずP9.P61.62をご覧ください)、駐車場の新規契約を一部停止中 |
| | 2人以上 | 8803-11-0302-13 東鳥取石田 11棟0302号室 | 3 寝室 | 無 | 3階 エレベータ 停止 半階段あり | 阪南市石田 〔南海本線尾崎駅 徒歩約18分〕 | S45 1970 (55㎡) | 19,500円 程度 38,400円 程度 | 29,100円 程度 56,500円 程度 | 浴槽について(必ずP9.P61.62をご覧ください)、駐車場の新規契約を一部停止中 |
| | 2人以上 | 8803-12-0101-13 東鳥取石田 12棟0101号室 | 3 寝室 | 無 | 1階 | 阪南市石田 〔南海本線尾崎駅 徒歩約18分〕 | S45 1970 (55㎡) | 19,500円 程度 38,300円 程度 | 29,100円 程度 54,500円 程度 | 浴槽について(必ずP9.P61.62をご覧ください)、駐車場の新規契約を一部停止中 |
| | 2人以上 | 8803-12-0304-13 東鳥取石田 12棟0304号室 | 3 寝室 | 無 | 3階 エレベータ 停止 半階段あり | 阪南市石田 〔南海本線尾崎駅 徒歩約18分〕 | S45 1970 (55㎡) | 19,500円 程度 38,300円 程度 | 29,100円 程度 54,500円 程度 | 浴槽について(必ずP9.P61.62をご覧ください)、駐車場の新規契約を一部停止中 |
| | 2人以上 | 8803-15-0404-13 東鳥取石田 15棟0404号室 | 3 寝室 | 無 | 4階 エレベータ 停止 半階段あり | 阪南市石田 〔南海本線尾崎駅 徒歩約18分〕 | S45 1970 (55㎡) | 19,700円 程度 38,600円 程度 | 29,300円 程度 56,800円 程度 | 浴槽について(必ずP9.P61.62をご覧ください)、駐車場の新規契約を一部停止中 |
| | 2人以上 | 8803-15-0407-13 東鳥取石田 15棟0407号室 | 3 寝室 | 無 | 4階 エレベータ 停止 半階段あり | 阪南市石田 〔南海本線尾崎駅 徒歩約18分〕 | S45 1970 (55㎡) | 19,700円 程度 38,600円 程度 | 29,300円 程度 56,800円 程度 | 浴槽について(必ずP9.P61.62をご覧ください)、駐車場の新規契約を一部停止中 |



一般世帯向けあき家募集住宅一覧表

お問合せ先の所在地・電話番号については、1～2ページをご参照ください。

| <div>H</div> <div>問合先 株式会社東急コミュニティー 大阪府営住宅岸和田管理センター</div> | | | | | | | | | | |
|---|------|---------------------------------------|---------|----|----------------------------|--|----------------------|---------------|---------------|---|
| 市区町名 | 入居人数 | 申込区分 住宅名 棟・号室 | 寝室数 | 浴槽 | 階層 エレベータ | 所在地 〔交通機関〕 | 完成年度 (面積) | 家賃額(円) | | 備 考 |
| | | | | | | | | 区分1 | 区分4 | |
| | | | | | | | | 区分6 | 近傍同種家賃(参考) | |
| 阪南市 | 2人以上 | 8803-15-0506-13 東鳥取石田 15棟0506号室 | 3 寝室 | 無 | 5階 エレベータ 停止 半階段あり | 阪南市石田 〔南海本線尾崎駅 徒歩約18分〕 | S45 1970 (55㎡) | 19,700円 程度 | 29,300円 程度 | 浴槽について(必ずP9.P61.62をご覧ください)、駐車場の新規契約を一部停止中 |
| | 2人以上 | 8803-16-0308-13 東鳥取石田 16棟0308号室 | 3 寝室 | 無 | 3階 エレベータ 停止 半階段あり | 阪南市石田 〔南海本線尾崎駅 徒歩約18分〕 | S45 1970 (55㎡) | 19,500円 程度 | 29,000円 程度 | 浴槽について(必ずP9.P61.62をご覧ください)、駐車場の新規契約を一部停止中 |
| | 2人以上 | 8803-26-0102-13 東鳥取石田 26棟0102号室 | 3 寝室 | 無 | 1階 | 阪南市石田 〔南海本線尾崎駅 徒歩約18分〕 | S49 1974 (60㎡) | 22,100円 程度 | 33,000円 程度 | 浴槽について(必ずP9.P61.62をご覧ください)、駐車場の新規契約を一部停止中 |
| | 2人以上 | 8804-01-0108-13 阪南尾崎 01棟0108号室 | 3 寝室 | 有 | 1階 | 阪南市尾崎町5丁目 〔南海本線尾崎駅 徒歩約12分〕 | H10 1998 (69㎡) | 28,800円 程度 | 42,800円 程度 | |
| 泉南郡熊取町 | 2人以上 | 8501-13-0301-13 熊取朝代 13棟0301号室 | 3 寝室 | 無 | 3階 エレベータ なし | 泉南郡熊取町長池 〔JR阪和線熊取駅→南海ウィングバス熊取駅前→熊取団地〕 | S50 1975 (45㎡) | 13,400円 程度 | 20,000円 程度 | リース浴槽設置住戸(バックイン型)(必ずP9.P61.62をご覧ください) |
| | 2人以上 | 8501-19-0501-13 熊取朝代 19棟0501号室 | 3 寝室 | 無 | 5階 エレベータ なし | 泉南郡熊取町長池 〔JR阪和線熊取駅→南海ウィングバス熊取駅前→熊取団地〕 | S50 1975 (45㎡) | 13,400円 程度 | 20,000円 程度 | リース浴槽設置住戸(バックイン型)(必ずP9.P61.62をご覧ください) |
| 泉南郡岬町 | 2人以上 | 8701-02-0306-13 岬深日 02棟0306号室 | 3 寝室 | 無 | 3階 エレベータ 停止 半階段あり | 泉南郡岬町深日 〔南海多奈川線深日町駅 徒歩約3分〕 | S48 1973 (57㎡) | 19,000円 程度 | 28,300円 程度 | 浴槽について(必ずP9.P61.62をご覧ください) |
| | | | | | | | | 37,400円 程度 | 51,100円 程度 | |



この応募区分は、単身者の申込みはできません。

事故住宅（一般世帯向け）募集住宅一覧表

- 現在あき家となっている事故住宅の募集です。

※ 事故住宅について

事故住宅とは、前入居者のときに住戸内で孤独死などの人身事故が発生した住宅です。
次の入居者が入居するまでに修繕を行い、使用については、他の住宅と変わりません。
十分ご理解の上、お申込みください。

事故等（病死、自殺、死亡事故等）の具体的な状況については、お答えできません。

入居にあたっては、「事故住宅であることを承知して入居する」旨の同意書を提出していただきます。
また、入居後は、いかなることがありましても、事故住宅であることを理由に他の住宅へのあっせんを受けることができませんので、ご承知おきください。

- この応募区分は、単身者の方は申込みできません。

一般世帯向けあき家募集住宅一覧表（事故住宅）

お問合せ先の所在地・電話番号については、
1～2ページをご参照ください。

| A 問合先 株式会社東急コミュニティー 大阪府営住宅千里管理センター | | | | | | | | | | |
|------------------------------------|------|---------------------------------------|---------|----|-------------------|-------------------------------------|----------------------|---------------|-------------------|--------------------------------------|
| 市区町名 | 入居人数 | 申込区分 住宅名 棟・号室 | 寝室数 | 浴槽 | 階層 エレベータ | 所在地 〔交通機関〕 | 完成年度 (面積) | 家賃額(円) | | 備 考 |
| | | | | | | | | 区分1 区分6 | 区分4 近傍同種家賃(参考) | |
| 吹田市 | 2人以上 | 3515-04-0205-18 千里青山台 04棟0205号室 | 3 寝室 | 無 | 3階 エレベータ なし | 吹田市青山台2丁目 〔阪急千里線北千里駅 徒歩 約12分〕 | S39 1964 (58㎡) | 21,600円 程度 | 32,100円 程度 | 浴槽について(必ず P9,P61,62を ご 覧 ください) |
| | | | | | | | | 42,300円 程度 | 59,300円 程度 | |

| B 問合先 株式会社東急コミュニティー 大阪府営住宅高槻管理センター | | | | | | | | | | |
|------------------------------------|------|--------------------------------------|---------|----|-------------------|---------------------------------------|----------------------|---------------|-------------------|--------------------------------------|
| 市区町名 | 入居人数 | 申込区分 住宅名 棟・号室 | 寝室数 | 浴槽 | 階層 エレベータ | 所在地 〔交通機関〕 | 完成年度 (面積) | 家賃額(円) | | 備 考 |
| | | | | | | | | 区分1 区分6 | 区分4 近傍同種家賃(参考) | |
| 三島郡島本町 | 2人以上 | 8102-13-0204-18 島本江川 13棟0204号室 | 3 寝室 | 無 | 2階 エレベータ なし | 三島郡島本町江川1丁目 〔阪急京都線水無瀬駅 徒歩 約12分〕 | S62 1987 (60㎡) | 23,600円 程度 | 35,200円 程度 | 浴槽について(必ず P9,P61,62を ご 覧 ください) |
| | | | | | | | | 46,400円 程度 | 75,200円 程度 | |

| C 問合先 株式会社東急コミュニティー 大阪府営住宅守口管理センター | | | | | | | | | | |
|------------------------------------|------|---------------------------------------|---------|----|-------------------|---|----------------------|---------------|-------------------|--|
| 市区町名 | 入居人数 | 申込区分 住宅名 棟・号室 | 寝室数 | 浴槽 | 階層 エレベータ | 所在地 〔交通機関〕 | 完成年度 (面積) | 家賃額(円) | | 備 考 |
| | | | | | | | | 区分1 区分6 | 区分4 近傍同種家賃(参考) | |
| 枚方市 | 2人以上 | 4010-05-0406-18 枚方田ノ口 05棟0406号室 | 3 寝室 | 無 | 3階 エレベータ なし | 枚方市交北3丁目 〔京阪本線枚方市駅→京阪バ ス枚方市駅→田ノ口団地〕 | S44 1969 (62㎡) | 20,000円 程度 | 29,800円 程度 | リース浴槽設置住戸 (バックイン型)(必ず P9,P61,62を ご 覧 下さい) |
| | 2人以上 | 4010-10-0503-18 枚方田ノ口 10棟0503号室 | 3 寝室 | 無 | 2階 エレベータ なし | 枚方市交北3丁目 〔京阪本線枚方市駅→京阪バ ス枚方市駅→田ノ口団地〕 | S49 1974 (51㎡) | 39,300円 程度 | 55,000円 程度 | |
| | 2人以上 | 4010-11-0408-18 枚方田ノ口 11棟0408号室 | 3 寝室 | 無 | 4階 エレベータ なし | 枚方市交北3丁目 〔京阪本線枚方市駅→京阪バ ス枚方市駅→田ノ口団地〕 | S43 1968 (64㎡) | 16,200円 程度 | 24,100円 程度 | 浴槽について(必ず P9,P61,62を ご 覧 下さい) |
| | 2人以上 | 4010-15-0209-18 枚方田ノ口 15棟0209号室 | 2 寝室 | 無 | 5階 エレベータ なし | 枚方市交北3丁目 〔京阪本線枚方市駅→京阪バ ス枚方市駅→田ノ口団地〕 | S43 1968 (56㎡) | 31,800円 程度 | 43,900円 程度 | |
| | 2人以上 | | | | | | | 20,600円 程度 | 30,700円 程度 | リース浴槽設置住戸 (バックイン型)(必ず P9,P61,62を ご 覧 下さい) |
| | | | | | | | | 40,400円 程度 | 57,200円 程度 | |
| | 2人以上 | | | | | | | 17,100円 程度 | 25,500円 程度 | 浴槽について(必ず P9,P61,62を ご 覧 下さい) |
| | | | | | | | | 33,700円 程度 | 47,800円 程度 | |



一般世帯向けあき家募集住宅一覧表（事故住宅）

お問合せ先の所在地・電話番号については、1～2ページをご参照ください。

一般世帯向け

| <div> <div>C</div> <div>問合先 株式会社東急コミュニティー 大阪府営住宅守口管理センター</div> </div> | | | | | | | | | | |
|---|------|---------------------------------------|----------|----|----------------------------|---|----------------------|---------------|-------------------|----------------------------|
| 市区町名 | 入居人数 | 申込区分 住宅名 棟・号室 | 寝室数 | 浴槽 | 階層 エレベータ | 所在地 〔交通機関〕 | 完成年度 (面積) | 家賃額(円) | | 備 考 |
| | | | | | | | | 区分1 区分6 | 区分4 近隣同種家賃(参考) | |
| 枚方市 | 2人以上 | 4010-17-0303-18 枚方田ノ口 17棟0303号室 | 2 寝室 | 無 | 2階 エレベータ なし | 枚方市交北3丁目 〔京阪本線枚方市駅→京阪バス枚方市駅→田ノ口団地〕 | S43 1968 (56㎡) | 17,400円 程度 | 25,900円 程度 | 浴槽について(必ずP9.P61.62をご覧ください) |
| | 2人以上 | 4011-02-0302-18 枚方招提 02棟0302号室 | 3 寝室 | 無 | 3階 エレベータ なし | 枚方市招提南町3丁目 〔京阪本線枚方市駅→京阪バス枚方市駅→招提南町〕 | S46 1971 (58㎡) | 20,500円 程度 | 30,600円 程度 | 浴槽について(必ずP9.P61.62をご覧ください) |
| | 2人以上 | 4011-07-0205-18 枚方招提 07棟0205号室 | 3 寝室 | 無 | 2階 エレベータ なし | 枚方市招提南町3丁目 〔京阪本線枚方市駅→京阪バス枚方市駅→招提南町〕 | S46 1971 (58㎡) | 21,100円 程度 | 31,500円 程度 | 浴槽について(必ずP9.P61.62をご覧ください) |
| | 2人以上 | 4011-07-0411-18 枚方招提 07棟0411号室 | 3 寝室 | 無 | 4階 エレベータ なし | 枚方市招提南町3丁目 〔京阪本線枚方市駅→京阪バス枚方市駅→招提南町〕 | S46 1971 (58㎡) | 20,600円 程度 | 30,600円 程度 | 浴槽について(必ずP9.P61.62をご覧ください) |
| | 3人以上 | 4011-09-0206-18 枚方招提 09棟0206号室 | 3L 寝室 | 無 | 2階 エレベータ 停止 半階段あり | 枚方市招提南町3丁目 〔京阪本線枚方市駅→京阪バス枚方市駅→招提南町〕 | S46 1971 (65㎡) | 23,900円 程度 | 35,600円 程度 | 浴槽について(必ずP9.P61.62をご覧ください) |
| 寝屋川市 | 2人以上 | 4508-13-0305-18 寝屋川三井 13棟0305号室 | 3 寝室 | 無 | 3階 エレベータ なし | 寝屋川市三井が丘3丁目 〔京阪本線香里園駅→京阪バス京阪香里園→三井〕 | S45 1970 (58㎡) | 22,300円 程度 | 33,200円 程度 | 浴槽について(必ずP9.P61.62をご覧ください) |
| | 2人以上 | 4511-16-0502-18 寝屋川点野 16棟0502号室 | 2 寝室 | 無 | 5階 エレベータ なし | 寝屋川市点野6丁目 〔京阪本線寝屋川市駅→京阪バス寝屋川市駅→点野団地〕 | S50 1975 (47㎡) | 15,800円 程度 | 23,500円 程度 | 浴槽について(必ずP9.P61.62をご覧ください) |
| | 2人以上 | 4515-02-0806-18 寝屋川河北 02棟0806号室 | 3 寝室 | 無 | 8階 エレベータ 通過 | 寝屋川市河北西町 〔京阪本線大和田駅→京阪バス京阪大和田駅→猪鼻橋〕 | S55 1980 (55㎡) | 19,700円 程度 | 29,400円 程度 | 浴槽について(必ずP9.P61.62をご覧ください) |
| 四條畷市 | 2人以上 | 5901-06-0306-18 清滝 06棟0306号室 | 3 寝室 | 無 | 3階 エレベータ なし | 四條畷市清滝新町 〔JR学研都市線四條畷駅→近鉄バス四條畷駅→清滝団地〕 | S45 1970 (56㎡) | 19,700円 程度 | 29,400円 程度 | 浴槽について(必ずP9.P61.62をご覧ください) |

| <div> <div>E</div> <div>問合先 日本管財株式会社 大阪府営住宅藤井寺管理センター</div> </div> | | | | | | | | | | |
|---|------|--|---------|----|-------------------|--|----------------------|---------------|-------------------|----------------------------|
| 市区町名 | 入居人数 | 申込区分 住宅名 棟・号室 | 寝室数 | 浴槽 | 階層 エレベータ | 所在地 〔交通機関〕 | 完成年度 (面積) | 家賃額(円) | | 備 考 |
| | | | | | | | | 区分1 区分6 | 区分4 近隣同種家賃(参考) | |
| 八尾市 | 2人以上 | 4206-00-0064-18 八尾高砂 02棟0064号室 | 3 寝室 | 無 | 4階 エレベータ なし | 八尾市高砂町5丁目 〔近鉄大阪線河内山本駅→近鉄バス山本駅前→高砂住宅〕 | S40 1965 (53㎡) | 15,600円 程度 | 23,300円 程度 | 浴槽について(必ずP9.P61.62をご覧ください) |
| 富田林市 | 2人以上 | 4409-15-0402-18 富田林板持 15棟0402号室 | 3 寝室 | 無 | 4階 エレベータ なし | 富田林市西板持町2丁目 〔近鉄長野線富田林駅 徒歩約13分〕 | H04 1992 (61㎡) | 23,600円 程度 | 35,200円 程度 | 浴槽について(必ずP9.P61.62をご覧ください) |
| 河内長野市 | 2人以上 | 4603-09-0104-18 千代田台 09棟0104号室 | 2 寝室 | 無 | 2階 エレベータ なし | 河内長野市千代田台町 〔南海高野線千代田駅 徒歩約14分〕 | S41 1966 (33㎡) | 9,000円 程度 | 13,400円 程度 | 浴槽について(必ずP9.P61.62をご覧ください) |
| | 2人以上 | 4606-08-0608-18 河内長野木戸 08棟0608号室 | 3 寝室 | 無 | 6階 エレベータ 通過 | 河内長野市木戸東町 〔南海高野線千代田駅 徒歩約11分〕 | H05 1993 (60㎡) | 23,900円 程度 | 35,600円 程度 | 浴槽について(必ずP9.P61.62をご覧ください) |
| 大阪狭山市 | 2人以上 | 9201-12-0204-18 狭山 12棟0204号室 | 3 寝室 | 無 | 2階 エレベータ なし | 大阪狭山市西山台4丁目 〔南海高野線金剛駅→南海バス金剛駅前→南第一小学校前〕 | S45 1970 (56㎡) | 18,200円 程度 | 27,100円 程度 | 浴槽について(必ずP9.P61.62をご覧ください) |

一般世帯向けあき家募集住宅一覧表（事故住宅）

お問合せ先の所在地・電話番号については、1～2ページをご参照ください。

| E 問合先 日本管財株式会社 大阪府営住宅藤井寺管理センター | | | | | | | | | | |
|--------------------------------|------|------------------------------------|---------|----|-------------------|--|----------------------|---------------|---------------|----------------------------|
| 市区町名 | 入居人数 | 申込区分 住宅名 棟・号室 | 寝室数 | 浴槽 | 階層 エレベータ | 所在地 〔交通機関〕 | 完成年度 (面積) | 家賃額(円) | | 備 考 |
| | | | | | | | | 区分1 | 区分4 | |
| | | | | | | | | 区分6 | 近傍同種家賃(参考) | |
| 大阪狭山市 | 2人以上 | 9201-12-0507-18 狭山 12棟0507号室 | 3 寝室 | 無 | 5階 エレベータ なし | 大阪狭山市西山台4丁目 〔南海高野線金剛駅→南海バス金剛駅前→南第一小学校前〕 | S45 1970 (56㎡) | 18,000円 程度 | 26,800円 程度 | 浴槽について(必ずP9,P61,62をご覧ください) |
| | | | | | | | | 35,300円 程度 | 42,400円 程度 | |

| F 問合先 株式会社東急コミュニティー 大阪府営住宅堺東管理センター | | | | | | | | | | |
|------------------------------------|------|---------------------------------------|---------|----|-----------------------------|--|----------------------|---------------|---------------|---------------------------------------|
| 市区町名 | 入居人数 | 申込区分 住宅名 棟・号室 | 寝室数 | 浴槽 | 階層 エレベータ | 所在地 〔交通機関〕 | 完成年度 (面積) | 家賃額(円) | | 備 考 |
| | | | | | | | | 区分1 | 区分4 | |
| | | | | | | | | 区分6 | 近傍同種家賃(参考) | |
| 堺市中区 | 2人以上 | 3128-04-0205-18 堺東陶器 04棟0205号室 | 3 寝室 | 無 | 3階 エレベータ なし | 堺市中区福田 〔南海高野線北野田駅→南海バス北野田駅前→福田〕 | H03 1991 (60㎡) | 27,600円 程度 | 41,100円 程度 | リース浴槽設置住戸(バックイン型)(必ずP9,P61,62をご覧ください) |
| | | | | | | | | 54,200円 程度 | 73,600円 程度 | |
| 堺市北区 | 2人以上 | 3120-02-1408-18 百舌鳥梅町 02棟1408号室 | 3 寝室 | 無 | 14階 エレベータ 停止 半階段あり | 堺市北区百舌鳥梅町3丁 〔地下鉄御堂筋線なかもず駅 徒歩約14分〕 | S47 1972 (42㎡) | 19,400円 程度 | 28,900円 程度 | 浴槽について(必ずP9,P61,62をご覧ください) |
| | | | | | | | | 38,100円 程度 | 39,400円 程度 | |
| 和泉市 | 2人以上 | 4906-02-0505-18 和泉今福 02棟0505号室 | 3 寝室 | 無 | 5階 エレベータ なし | 和泉市今福町2丁目 〔JR阪和線と和泉中駅→南海バス和泉中駅前→和気小学校前〕 | S57 1982 (60㎡) | 21,400円 程度 | 31,900円 程度 | 浴槽について(必ずP9,P61,62をご覧ください) |
| | | | | | | | | 42,100円 程度 | 50,300円 程度 | |

| G 問合先 株式会社東急コミュニティー 大阪府営住宅泉北管理センター | | | | | | | | | | |
|------------------------------------|------|---------------------------------------|---------|----|-------------------|---|----------------------|---------------|---------------|---------------------------------------|
| 市区町名 | 入居人数 | 申込区分 住宅名 棟・号室 | 寝室数 | 浴槽 | 階層 エレベータ | 所在地 〔交通機関〕 | 完成年度 (面積) | 家賃額(円) | | 備 考 |
| | | | | | | | | 区分1 | 区分4 | |
| | | | | | | | | 区分6 | 近傍同種家賃(参考) | |
| 堺市南区 | 2人以上 | 3160-10-0407-18 若松台第1 10棟0407号室 | 2 寝室 | 無 | 4階 エレベータ なし | 堺市南区若松台1丁 〔南海泉北線泉ヶ丘駅 徒歩約12分〕 | S52 1977 (51㎡) | 22,000円 程度 | 32,800円 程度 | 浴槽について(必ずP9,P61,62をご覧ください) |
| | 2人以上 | 3169-03-0803-18 原山台3丁 03棟0803号室 | 3 寝室 | 無 | 8階 エレベータ 通過 | 堺市南区原山台3丁 〔南海泉北線榎・美木多駅 徒歩約13分〕 | S47 1972 (45㎡) | 19,000円 程度 | 28,300円 程度 | |
| | 2人以上 | 3173-18-0209-18 庭代台2丁 18棟0209号室 | 3 寝室 | 無 | 5階 エレベータ なし | 堺市南区庭代台2丁 〔南海泉北線榎・美木多駅→南海バス榎・美木多駅→庭代台西口〕 | S48 1973 (61㎡) | 37,300円 程度 | 62,100円 程度 | |
| | | | | | | | | 27,700円 程度 | 41,300円 程度 | リース浴槽設置住戸(バックイン型)(必ずP9,P61,62をご覧ください) |
| | | | | | | | | 51,400円 程度 | 51,400円 程度 | |

| H 問合先 株式会社東急コミュニティー 大阪府営住宅岸和田管理センター | | | | | | | | | | |
|-------------------------------------|------|---------------------------------------|---------|----|-------------------|-----------------------------------|----------------------|---------------|---------------|----------------------------|
| 市区町名 | 入居人数 | 申込区分 住宅名 棟・号室 | 寝室数 | 浴槽 | 階層 エレベータ | 所在地 〔交通機関〕 | 完成年度 (面積) | 家賃額(円) | | 備 考 |
| | | | | | | | | 区分1 | 区分4 | |
| | | | | | | | | 区分6 | 近傍同種家賃(参考) | |
| 貝塚市 | 2人以上 | 3806-11-0305-18 貝塚三ツ松 11棟0305号室 | 2 寝室 | 無 | 3階 エレベータ なし | 貝塚市三ツ松 〔水間鉄道水間線三ツ松駅 徒歩約10分〕 | S45 1970 (37㎡) | 10,300円 程度 | 15,400円 程度 | 浴槽について(必ずP9,P61,62をご覧ください) |
| | | | | | | | | 20,300円 程度 | 21,200円 程度 | |



子育て世帯向け 募集住宅一覧表

(あ き 家)

※申込資格は37ページをご覧ください。

※この応募区分は、単身者の方は申込みはできません。

●子育て世帯向け改修住戸について

既存の住戸内で子どもの安全対策を目的とし、改修を行っています。

住戸内において、下記の改修等を行った住戸については、募集住宅一覧表の備考欄に「子育て世帯向け改修住戸」と記載しています。

(改修内容)

- ・和室1室を洋室（クッションフロア貼り）に改修。
- ・子どもの安全対策として、感電防止のためのシャッター付きコンセント、子どもが容易にバルコニーに出られなくするための補助錠などを設置。
- ・廊下やダイニングキッチン、クッションフロアに改修
- ・室内物干し金物の設置
- ・指詰め防止のドアクローザーの設置
- ・間仕切り扉のガラス部分の亚克力板への取り換え

※なお団地によって、浴室の折れ戸化や手すりの設置等を併せて改修しています。

【和室の洋室化】

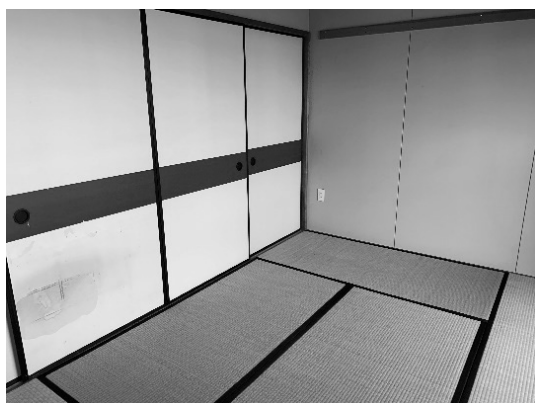

(改修前)

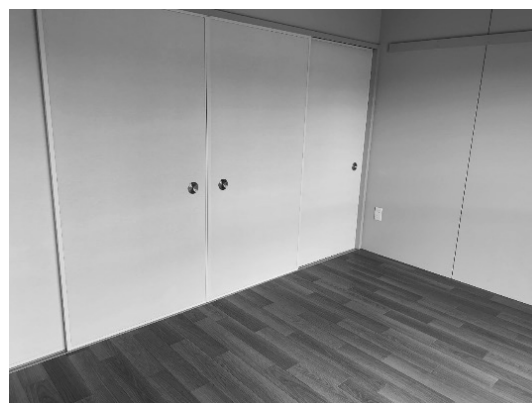

(改修後)

【補助錠】



【室内物干し金物】



(参考)

【ドアクローザー / アクリル板】



(参考)



子育て世帯向けあき家募集住宅一覧表

お問合せ先の所在地・電話番号については、
1～2ページをご参照ください。

| <div> <div>E</div> <div>問合先 日本管財株式会社 大阪府営住宅藤井寺管理センター</div> </div> | | | | | | | | | | |
|---|------|--------------------------------------|---------|----|-------------------|----------------------------------|----------------------|---------------|---------------|---|
| 市区町名 | 入居人数 | 申込区分 住宅名 棟・号室 | 寝室数 | 浴槽 | 階層 エレベータ | 所在地 〔交通機関〕 | 完成年度 (面積) | 家賃額(円) | | 備 考 |
| | | | | | | | | 区分1 | 区分4 | |
| | | | | | | | | 区分6 | 近傍同種家賃(参考) | |
| 八尾市 | 2人以上 | 4212-03-0404-23 八尾志紀 03棟0404号室 | 3 寝室 | 有 | 4階 エレベータ 停止 | 八尾市志紀町西3丁目 〔JR大和路線志紀駅 徒歩約11分〕 | S59 1984 (61㎡) | 23,700円 程度 | 35,300円 程度 | 子育て世帯向け改修 住戸 |
| | 2人以上 | 4212-03-0703-23 八尾志紀 03棟0703号室 | 3 寝室 | 有 | 7階 エレベータ 停止 | 八尾市志紀町西3丁目 〔JR大和路線志紀駅 徒歩約11分〕 | S59 1984 (61㎡) | 46,500円 程度 | 75,300円 程度 | 子育て世帯向け改修 住戸 |
| | 2人以上 | 4212-04-0406-23 八尾志紀 04棟0406号室 | 3 寝室 | 有 | 4階 エレベータ 停止 | 八尾市志紀町西3丁目 〔JR大和路線志紀駅 徒歩約11分〕 | H02 1990 (61㎡) | 23,700円 程度 | 35,300円 程度 | 子育て世帯向け改修 住戸 |
| | 2人以上 | 4212-06-0708-23 八尾志紀 06棟0708号室 | 3 寝室 | 有 | 7階 エレベータ 停止 | 八尾市志紀町西1丁目 〔JR大和路線志紀駅 徒歩約11分〕 | S62 1987 (60㎡) | 46,600円 程度 | 75,500円 程度 | 子育て世帯向け改修 住戸 |
| | 2人以上 | 4212-09-0201-23 八尾志紀 09棟0201号室 | 3 寝室 | 有 | 2階 エレベータ 停止 | 八尾市志紀町西1丁目 〔JR大和路線志紀駅 徒歩約11分〕 | H05 1993 (60㎡) | 25,700円 程度 | 38,300円 程度 | 子育て世帯向け改修 住戸 |
| | 2人以上 | 4212-09-0502-23 八尾志紀 09棟0502号室 | 3 寝室 | 有 | 5階 エレベータ 停止 | 八尾市志紀町西1丁目 〔JR大和路線志紀駅 徒歩約11分〕 | H05 1993 (60㎡) | 50,500円 程度 | 71,700円 程度 | 子育て世帯向け改修 住戸 |
| | 2人以上 | 4212-17-0511-23 八尾志紀 17棟0511号室 | 3 寝室 | 有 | 5階 エレベータ 停止 | 八尾市志紀町西2丁目 〔JR大和路線志紀駅 徒歩約11分〕 | H14 2002 (61㎡) | 24,700円 程度 | 36,700円 程度 | 子育て世帯向け改修 住戸 |
| 八尾市 | 2人以上 | 4212-09-0201-23 八尾志紀 09棟0201号室 | 3 寝室 | 有 | 2階 エレベータ 停止 | 八尾市志紀町西1丁目 〔JR大和路線志紀駅 徒歩約11分〕 | H05 1993 (60㎡) | 48,400円 程度 | 77,700円 程度 | 子育て世帯向け改修 住戸 |
| | 2人以上 | 4212-09-0502-23 八尾志紀 09棟0502号室 | 3 寝室 | 有 | 5階 エレベータ 停止 | 八尾市志紀町西1丁目 〔JR大和路線志紀駅 徒歩約11分〕 | H05 1993 (60㎡) | 51,600円 程度 | 95,000円 程度 | 子育て世帯向け改修 住戸 |
| 八尾市 | 2人以上 | 4212-09-0502-23 八尾志紀 09棟0502号室 | 3 寝室 | 有 | 5階 エレベータ 停止 | 八尾市志紀町西1丁目 〔JR大和路線志紀駅 徒歩約11分〕 | H05 1993 (60㎡) | 26,300円 程度 | 39,100円 程度 | 子育て世帯向け改修 住戸 |
| | 2人以上 | 4212-09-0502-23 八尾志紀 09棟0502号室 | 3 寝室 | 有 | 5階 エレベータ 停止 | 八尾市志紀町西1丁目 〔JR大和路線志紀駅 徒歩約11分〕 | H05 1993 (60㎡) | 51,600円 程度 | 95,300円 程度 | バランス釜タイプ(必ずP9,P61,62を ご確認ください)、子育て 世帯向け改修住戸 |
| 八尾市 | 2人以上 | 4212-17-0511-23 八尾志紀 17棟0511号室 | 3 寝室 | 有 | 5階 エレベータ 停止 | 八尾市志紀町西2丁目 〔JR大和路線志紀駅 徒歩約11分〕 | H14 2002 (61㎡) | 26,300円 程度 | 39,200円 程度 | 子育て世帯向け改修 住戸 |
| | 2人以上 | 4212-17-0511-23 八尾志紀 17棟0511号室 | 3 寝室 | 有 | 5階 エレベータ 停止 | 八尾市志紀町西2丁目 〔JR大和路線志紀駅 徒歩約11分〕 | H14 2002 (61㎡) | 55,000円 程度 | 97,200円 程度 | 子育て世帯向け改修 住戸 |

子育て世帯向け

| <div> <div>H</div> <div>問合先 株式会社東急コミュニティー 大阪府営住宅岸和田管理センター</div> </div> | | | | | | | | | | |
|--|------|---------------------------------------|---------|----|-------------------|-------------------------------|----------------------|---------------|----------------|-----------------|
| 市区町名 | 入居人数 | 申込区分 住宅名 棟・号室 | 寝室数 | 浴槽 | 階層 エレベータ | 所在地 〔交通機関〕 | 完成年度 (面積) | 家賃額(円) | | 備 考 |
| | | | | | | | | 区分1 | 区分4 | |
| | | | | | | | | 区分6 | 近傍同種家賃(参考) | |
| 岸和田市 | 2人以上 | 3217-01-0208-23 岸和田吉井 01棟0208号室 | 3 寝室 | 有 | 2階 エレベータ 停止 | 岸和田市吉井町4丁目 〔南海本線忠岡駅 徒歩約9分〕 | H07 1995 (64㎡) | 30,500円 程度 | 45,400円 程度 | 子育て世帯向け改修 住戸 |
| | 2人以上 | 3217-01-0309-23 岸和田吉井 01棟0309号室 | 3 寝室 | 有 | 3階 エレベータ 停止 | 岸和田市吉井町4丁目 〔南海本線忠岡駅 徒歩約9分〕 | H07 1995 (64㎡) | 59,900円 程度 | 109,200円 程度 | 子育て世帯向け改修 住戸 |
| | 2人以上 | 3217-02-0401-23 岸和田吉井 02棟0401号室 | 3 寝室 | 有 | 4階 エレベータ 停止 | 岸和田市吉井町4丁目 〔南海本線忠岡駅 徒歩約9分〕 | H07 1995 (62㎡) | 30,500円 程度 | 45,400円 程度 | 子育て世帯向け改修 住戸 |
| | 2人以上 | 3217-02-0512-23 岸和田吉井 02棟0512号室 | 3 寝室 | 有 | 5階 エレベータ 停止 | 岸和田市吉井町4丁目 〔南海本線忠岡駅 徒歩約9分〕 | H07 1995 (62㎡) | 59,900円 程度 | 106,600円 程度 | 子育て世帯向け改修 住戸 |
| | 2人以上 | 3217-02-0610-23 岸和田吉井 02棟0610号室 | 3 寝室 | 有 | 6階 エレベータ 停止 | 岸和田市吉井町4丁目 〔南海本線忠岡駅 徒歩約9分〕 | H07 1995 (62㎡) | 29,600円 程度 | 44,100円 程度 | 子育て世帯向け改修 住戸 |
| | 2人以上 | 3217-02-0910-23 岸和田吉井 02棟0910号室 | 3 寝室 | 有 | 9階 エレベータ 停止 | 岸和田市吉井町4丁目 〔南海本線忠岡駅 徒歩約9分〕 | H07 1995 (62㎡) | 58,100円 程度 | 106,800円 程度 | 子育て世帯向け改修 住戸 |
| | 2人以上 | 3217-03-0307-23 岸和田吉井 03棟0307号室 | 3 寝室 | 有 | 3階 エレベータ 停止 | 岸和田市吉井町4丁目 〔南海本線忠岡駅 徒歩約9分〕 | H10 1998 (64㎡) | 29,600円 程度 | 44,100円 程度 | 子育て世帯向け改修 住戸 |
| 岸和田市 | 2人以上 | 3217-02-0910-23 岸和田吉井 02棟0910号室 | 3 寝室 | 有 | 9階 エレベータ 停止 | 岸和田市吉井町4丁目 〔南海本線忠岡駅 徒歩約9分〕 | H07 1995 (62㎡) | 58,100円 程度 | 106,800円 程度 | 子育て世帯向け改修 住戸 |
| | 2人以上 | 3217-03-0307-23 岸和田吉井 03棟0307号室 | 3 寝室 | 有 | 3階 エレベータ 停止 | 岸和田市吉井町4丁目 〔南海本線忠岡駅 徒歩約9分〕 | H10 1998 (64㎡) | 30,900円 程度 | 46,000円 程度 | 子育て世帯向け改修 住戸 |
| 岸和田市 | 2人以上 | 3217-03-0307-23 岸和田吉井 03棟0307号室 | 3 寝室 | 有 | 3階 エレベータ 停止 | 岸和田市吉井町4丁目 〔南海本線忠岡駅 徒歩約9分〕 | H10 1998 (64㎡) | 60,700円 程度 | 111,700円 程度 | 子育て世帯向け改修 住戸 |

子育て世帯向けあき家募集住宅一覧表

お問合せ先の所在地・電話番号については、1～2ページをご参照ください。

| H 問合先 株式会社東急コミュニティー 大阪府営住宅岸和田管理センター | | | | | | | | | | |
|-------------------------------------|------|---------------------------------------|---------|----|--------------------|--------------------------------|----------------------|---------------|---------------|--|
| 市区町名 | 入居人数 | 申込区分 住 宅 名 棟・号室 | 寝室数 | 浴槽 | 階層 エレベータ | 所 在 地 〔交通機関〕 | 完成年度 (面積) | 家賃額(円) | | 備 考 |
| | | | | | | | | 区分1 | 区分4 | |
| | | | | | | | | 区分6 | 近傍同種家賃(参考) | |
| 岸和田市 | 2人以上 | 3217-03-0511-23 岸和田吉井 03棟0511号室 | 3 寝室 | 有 | 5階 エレベータ 停止 | 岸和田市吉井町4丁目 〔南海本線忠岡駅 徒歩約9分〕 | H10 1998 (64㎡) | 30,900円 程度 | 46,000円 程度 | 子育て世帯向け改修住戸 |
| | 2人以上 | 3217-03-0705-23 岸和田吉井 03棟0705号室 | 3 寝室 | 有 | 7階 エレベータ 停止 | 岸和田市吉井町4丁目 〔南海本線忠岡駅 徒歩約9分〕 | H10 1998 (62㎡) | 30,000円 程度 | 44,700円 程度 | 子育て世帯向け改修住戸 |
| | 2人以上 | 3217-03-0706-23 岸和田吉井 03棟0706号室 | 3 寝室 | 有 | 7階 エレベータ 停止 | 岸和田市吉井町4丁目 〔南海本線忠岡駅 徒歩約9分〕 | H10 1998 (62㎡) | 30,000円 程度 | 44,700円 程度 | 子育て世帯向け改修住戸 |
| | 2人以上 | 3217-05-0403-23 岸和田吉井 05棟0403号室 | 3 寝室 | 有 | 4階 エレベータ 停止 | 岸和田市吉井町4丁目 〔南海本線忠岡駅 徒歩約9分〕 | H10 1998 (62㎡) | 30,000円 程度 | 44,700円 程度 | 子育て世帯向け改修住戸 |
| | 2人以上 | 3217-06-0602-23 岸和田吉井 06棟0602号室 | 3 寝室 | 有 | 6階 エレベータ 停止 | 岸和田市吉井町4丁目 〔南海本線忠岡駅 徒歩約9分〕 | H10 1998 (62㎡) | 30,000円 程度 | 44,700円 程度 | 子育て世帯向け改修住戸 |
| | 2人以上 | 3217-07-0505-23 岸和田吉井 07棟0505号室 | 3 寝室 | 有 | 5階 エレベータ 停止 | 岸和田市吉井町4丁目 〔南海本線忠岡駅 徒歩約9分〕 | H07 1995 (64㎡) | 30,500円 程度 | 45,400円 程度 | 子育て世帯向け改修住戸 |
| | 2人以上 | 3217-07-0506-23 岸和田吉井 07棟0506号室 | 3 寝室 | 有 | 5階 エレベータ 停止 | 岸和田市吉井町4丁目 〔南海本線忠岡駅 徒歩約9分〕 | H07 1995 (64㎡) | 30,500円 程度 | 45,400円 程度 | 子育て世帯向け改修住戸 |
| | 2人以上 | 3217-11-0206-23 岸和田吉井 11棟0206号室 | 3 寝室 | 有 | 2階 エレベータ 停止 | 岸和田市吉井町3丁目 〔南海本線忠岡駅 徒歩約9分〕 | H13 2001 (61㎡) | 30,200円 程度 | 45,000円 程度 | 子育て世帯向け改修住戸 |
| | 2人以上 | 3218-04-0108-23 岸和田荒木 04棟0108号室 | 3 寝室 | 有 | 1階 | 岸和田市荒木町2丁目 〔南海本線春木駅 徒歩約15分〕 | H08 1996 (60㎡) | 29,000円 程度 | 43,200円 程度 | バランス釜タイプ(必ずP9,P61.62をご覧ください)、子育て世帯向け改修住戸 |
| | 2人以上 | 3218-04-1007-23 岸和田荒木 04棟1007号室 | 3 寝室 | 有 | 10階 エレベータ 停止 | 岸和田市荒木町2丁目 〔南海本線春木駅 徒歩約15分〕 | H08 1996 (60㎡) | 29,100円 程度 | 43,300円 程度 | 子育て世帯向け改修住戸 |

子育て世帯向け



新婚・子育て世帯向け 募集住宅一覧表

(あ き 家)

※申込資格は37ページをご覧ください。

※この応募区分は、単身者の方は申込みはできません。

新婚・子育て世帯向けあき家募集住宅一覧表

お問合せ先の所在地・電話番号については、
1～2ページをご参照ください。

| <div> <div>A</div> <div>問合先 株式会社東急コミュニティー 大阪府営住宅千里管理センター</div> </div> | | | | | | | | | | |
|---|------|---------------------------------------|---------|----|-------------------|--|----------------------|---------------|----------------|---|
| 市区町名 | 入居人数 | 申込区分 住宅名 棟・号室 | 寝室数 | 浴槽 | 階層 エレベータ | 所在地 〔交通機関〕 | 完成年度 (面積) | 家賃額(円) | | 備 考 |
| | | | | | | | | 区分1 | 区分4 | |
| | | | | | | | | 区分6 | 近隣同種家賃(参考) | |
| 豊中市 | 2人以上 | 3313-12-0801-23 豊中島江 12棟0801号室 | 3 寝室 | 無 | 8階 エレベータ 通過 | 豊中市島江町1丁目 〔阪急宝塚線庄内駅 徒歩約19分〕 | S58 1983 (61㎡) | 24,100円 程度 | 35,900円 程度 | 浴槽について(必ずP9,P61.62をご覧ください)、駐車場の新規契約を一部停止中 |
| | 2人以上 | 3314-11-0404-23 豊中春日 11棟0404号室 | 3 寝室 | 無 | 4階 エレベータ なし | 豊中市春日町4丁目 〔阪急箕面線桜井駅 徒歩約16分〕 | S60 1985 (60㎡) | 47,300円 程度 | 81,900円 程度 | |
| | 2人以上 | 3317-02-0710-23 豊中上新田 02棟0710号室 | 3 寝室 | 有 | 7階 エレベータ 停止 | 豊中市上新田4丁目 〔北大阪急行桃山台駅 徒歩約12分〕 | H08 1996 (64㎡) | 23,800円 程度 | 35,400円 程度 | 浴槽について(必ずP9,P61.62をご覧ください) |
| 池田市 | 2人以上 | 3403-07-0402-23 池田伏尾台 07棟0402号室 | 3 寝室 | 無 | 4階 エレベータ なし | 池田市伏尾台2丁目 〔阪急宝塚線池田駅→阪急バス池田(西のりば)→伏尾台センター〕 | S57 1982 (63㎡) | 30,300円 程度 | 45,200円 程度 | 浴槽について(必ずP9,P61.62をご覧ください) |
| | 2人以上 | 3404-01-0603-23 池田城南 01棟0603号室 | 2 寝室 | 有 | 6階 エレベータ 停止 | 池田市城南3丁目 〔阪急宝塚線池田駅 徒歩約15分〕 | H24 2012 (49㎡) | 59,600円 程度 | 123,700円 程度 | |
| 吹田市 | 2人以上 | 3507-05-0204-23 吹田川園 05棟0204号室 | 3 寝室 | 無 | 2階 エレベータ 通過 | 吹田市川園町 〔阪急京都線相川駅 徒歩約13分〕 | H06 1994 (60㎡) | 21,000円 程度 | 31,300円 程度 | リース浴槽設置住戸(バックイン型)(必ずP9,P61.62をご覧ください) |
| | 2人以上 | 3515-01-0110-23 千里青山台 01棟0110号室 | 3 寝室 | 無 | 5階 エレベータ なし | 吹田市青山台2丁目 〔阪急千里線北千里駅 徒歩約12分〕 | S39 1964 (58㎡) | 41,300円 程度 | 66,000円 程度 | |
| | 2人以上 | 3515-05-0309-23 千里青山台 05棟0309号室 | 3 寝室 | 無 | 5階 エレベータ なし | 吹田市青山台2丁目 〔阪急千里線北千里駅 徒歩約12分〕 | S39 1964 (58㎡) | 24,300円 程度 | 36,100円 程度 | リース浴槽設置住戸(バックイン型)(必ずP9,P61.62をご覧ください) |
| | 2人以上 | 3515-08-0505-23 千里青山台 08棟0505号室 | 3 寝室 | 無 | 3階 エレベータ なし | 吹田市青山台2丁目 〔阪急千里線北千里駅 徒歩約12分〕 | S39 1964 (60㎡) | 47,700円 程度 | 65,500円 程度 | |
| | 2人以上 | 3515-15-0107-23 千里青山台 15棟0107号室 | 3 寝室 | 無 | 4階 エレベータ なし | 吹田市青山台2丁目 〔阪急千里線北千里駅 徒歩約12分〕 | S39 1964 (58㎡) | 28,500円 程度 | 42,400円 程度 | リース浴槽設置住戸(バックイン型)(必ずP9,P61.62をご覧ください) |
| | 2人以上 | 3518-37-0108-23 千里高野台 37棟0108号室 | 3 寝室 | 無 | 1階 | 吹田市高野台2丁目 〔阪急千里線南千里駅 徒歩約15分〕 | H01 1989 (60㎡) | 55,900円 程度 | 98,900円 程度 | |
| | 2人以上 | 3518-39-0204-23 千里高野台 39棟0204号室 | 3 寝室 | 無 | 2階 エレベータ なし | 吹田市高野台2丁目 〔阪急千里線南千里駅 徒歩約15分〕 | H01 1989 (60㎡) | 21,100円 程度 | 31,400円 程度 | リース浴槽設置住戸(バックイン型)(必ずP9,P61.62をご覧ください) |
| | 2人以上 | 3518-41-0202-23 千里高野台 41棟0202号室 | 3 寝室 | 無 | 2階 エレベータ なし | 吹田市高野台2丁目 〔阪急千里線南千里駅 徒歩約15分〕 | H01 1989 (60㎡) | 41,400円 程度 | 56,700円 程度 | |
| | 2人以上 | 3518-91-0203-23 千里高野台 91棟0203号室 | 3 寝室 | 有 | 2階 エレベータ 停止 | 吹田市高野台4丁目 〔阪急千里線南千里駅 徒歩約15分〕 | H06 1994 (60㎡) | 20,200円 程度 | 30,100円 程度 | 浴槽について(必ずP9,P61.62をご覧ください) |
| | 2人以上 | 3519-13-0206-23 千里佐竹台 13棟0206号室 | 3 寝室 | 無 | 2階 エレベータ なし | 吹田市佐竹台2丁目 〔阪急千里線南千里駅 徒歩約7分〕 | H03 1991 (60㎡) | 39,800円 程度 | 55,200円 程度 | |
| 大阪市 | 2人以上 | 3519-17-0302-23 千里佐竹台 17棟0302号室 | 3 寝室 | 無 | 3階 エレベータ なし | 吹田市佐竹台2丁目 〔阪急千里線南千里駅 徒歩約7分〕 | H04 1992 (60㎡) | 21,100円 程度 | 31,400円 程度 | 浴槽について(必ずP9,P61.62をご覧ください) |
| | 2人以上 | | | | | | | 41,400円 程度 | 56,700円 程度 | |



新婚・子育て世帯向けあき家募集住宅一覧表

お問合せ先の所在地・電話番号については、
1～2ページをご参照ください。

| <div> <div>A</div> <div>問合先 株式会社東急コミュニティー 大阪府営住宅千里管理センター</div> </div> | | | | | | | | | | |
|---|------|---------------------------------------|---------|----|-------------------|-------------------------------------|----------------------|---------------|----------------|--------------------------------------|
| 市区町名 | 入居人数 | 申込区分 住宅名 棟・号室 | 寝室数 | 浴槽 | 階層 エレベータ | 所在地 〔交通機関〕 | 完成年度 (面積) | 家賃額(円) | | 備 考 |
| | | | | | | | | 区分1 | 区分4 | |
| | | | | | | | | 区分6 | 近隣同種家賃(参考) | |
| 吹田 市 | 2人以上 | 3519-25-0204-23 千里佐竹台 25棟0204号室 | 3 寝室 | 有 | 2階 エレベータ なし | 吹田市佐竹台5丁目 〔阪急千里線南千里駅 徒歩 約7分〕 | H03 1991 (60㎡) | 28,700円 程度 | 42,700円 程度 | |
| | 2人以上 | 3519-25-0301-23 千里佐竹台 25棟0301号室 | 3 寝室 | 無 | 3階 エレベータ なし | 吹田市佐竹台5丁目 〔阪急千里線南千里駅 徒歩 約7分〕 | H03 1991 (60㎡) | 56,300円 程度 | 100,300円 程度 | |
| | 2人以上 | 3519-27-0303-23 千里佐竹台 27棟0303号室 | 3 寝室 | 有 | 3階 エレベータ なし | 吹田市佐竹台5丁目 〔阪急千里線南千里駅 徒歩 約7分〕 | H03 1991 (60㎡) | 28,000円 程度 | 41,600円 程度 | 浴槽について(必ず P9,P61,62を ご 覧 ください) |
| | 2人以上 | 3521-05-0707-23 吹田高野台 05棟0707号室 | 3 寝室 | 有 | 7階 エレベータ 停止 | 吹田市高野台1丁目 〔阪急千里線南千里駅 徒歩 約15分〕 | H29 2017 (59㎡) | 54,900円 程度 | 99,100円 程度 | |
| | 2人以上 | 3521-06-0101-23 吹田高野台 06棟0101号室 | 3 寝室 | 有 | 1階 | 吹田市高野台4丁目 〔阪急千里線南千里駅 徒歩 約15分〕 | R02 2020 (61㎡) | 28,300円 程度 | 42,200円 程度 | 駐車場の新規契約を 一部停止中 |
| | 2人以上 | 3522-11-0802-23 吹田藤白台 11棟0802号室 | 3 寝室 | 有 | 8階 エレベータ 停止 | 吹田市藤白台1丁目 〔阪急千里線北千里駅 徒歩 約6分〕 | H26 2014 (60㎡) | 55,700円 程度 | 100,300円 程度 | |
| | 2人以上 | 3522-12-0304-23 吹田藤白台 12棟0304号室 | 2 寝室 | 有 | 3階 エレベータ 停止 | 吹田市藤白台1丁目 〔阪急千里線北千里駅 徒歩 約6分〕 | H26 2014 (49㎡) | 32,400円 程度 | 48,200円 程度 | 駐車場の新規契約を 一部停止中 |
| | 2人以上 | 3522-13-0705-23 吹田藤白台 13棟0705号室 | 3 寝室 | 有 | 7階 エレベータ 停止 | 吹田市藤白台1丁目 〔阪急千里線北千里駅 徒歩 約6分〕 | H30 2018 (59㎡) | 63,600円 程度 | 127,700円 程度 | |
| | 2人以上 | 3522-17-0307-23 吹田藤白台 17棟0307号室 | 3 寝室 | 有 | 3階 エレベータ 停止 | 吹田市藤白台1丁目 〔阪急千里線北千里駅 徒歩 約6分〕 | R02 2020 (59㎡) | 33,500円 程度 | 49,900円 程度 | |
| | | | | | | | | 65,800円 程度 | 106,300円 程度 | |
| | | | | | | | | 32,000円 程度 | 47,700円 程度 | |
| | | | | | | | | 62,900円 程度 | 75,300円 程度 | |
| | | | | | | | | 26,600円 程度 | 39,700円 程度 | |
| | | | | | | | | 52,300円 程度 | 62,700円 程度 | |
| | | | | | | | | 32,500円 程度 | 48,300円 程度 | |
| | | | | | | | | 63,700円 程度 | 89,100円 程度 | |
| | | | | | | | | 32,700円 程度 | 48,700円 程度 | |
| | | | | | | | | 64,200円 程度 | 94,900円 程度 | |

新婚・子育て世帯向け

| <div> <div>B</div> <div>問合先 株式会社東急コミュニティー 大阪府営住宅高槻管理センター</div> </div> | | | | | | | | | | |
|---|------|---------------------------------------|---------|----|-------------------|---|----------------------|---------------|----------------|--|
| 市区町名 | 入居人数 | 申込区分 住宅名 棟・号室 | 寝室数 | 浴槽 | 階層 エレベータ | 所在地 〔交通機関〕 | 完成年度 (面積) | 家賃額(円) | | 備 考 |
| | | | | | | | | 区分1 | 区分4 | |
| | | | | | | | | 区分6 | 近隣同種家賃(参考) | |
| 高槻 市 | 2人以上 | 3708-01-0305-23 高槻芝生 01棟0305号室 | 3 寝室 | 無 | 3階 エレベータ なし | 高槻市芝生町2丁目 〔阪急京都線富田駅→市バス 阪急富田駅→芝生住宅〕 | H02 1990 (60㎡) | 24,600円 程度 | 36,600円 程度 | 浴槽について(必ず P9,P61,62を ご 覧 ください) |
| | 2人以上 | 3716-03-0402-23 高槻沢良木 03棟0402号室 | 3 寝室 | 無 | 4階 エレベータ なし | 高槻市沢良木町 〔阪急京都線高槻市駅 徒歩 約10分〕 | S63 1988 (61㎡) | 48,300円 程度 | 63,600円 程度 | |
| | 2人以上 | 3717-01-0304-23 高槻栄町 01棟0304号室 | 3 寝室 | 無 | 3階 エレベータ なし | 高槻市栄町1丁目 〔阪急京都線富田駅 徒歩約 15分〕 | S62 1987 (60㎡) | 24,900円 程度 | 37,100円 程度 | リース浴槽設置住戸 (バックイン型)(必ず P9,P61,62を ご 覧 下さい) |
| | 2人以上 | 3719-15-0303-23 高槻天川 15棟0303号室 | 3 寝室 | 無 | 3階 エレベータ なし | 高槻市天川町 〔阪急京都線高槻市駅 徒歩 約16分〕 | H07 1995 (60㎡) | 48,900円 程度 | 72,900円 程度 | |
| | 2人以上 | 3720-04-0203-23 高槻津之江 04棟0203号室 | 3 寝室 | 無 | 2階 エレベータ なし | 高槻市津之江町3丁目 〔阪急京都線富田駅→市バス 阪急富田駅→三中前〕 | H06 1994 (60㎡) | 24,000円 程度 | 35,800円 程度 | 浴槽について(必ず P9,P61,62を ご 覧 ください) |
| | | | | | | | | 47,200円 程度 | 75,900円 程度 | |
| | | | | | | | | 26,700円 程度 | 39,700円 程度 | |
| | | | | | | | | 52,400円 程度 | 103,600円 程度 | |
| | | | | | | | | 26,500円 程度 | 39,500円 程度 | |
| | | | | | | | | 52,100円 程度 | 97,500円 程度 | |

新婚・子育て世帯向けあき家募集住宅一覧表

お問合せ先の所在地・電話番号については、
1～2ページをご参照ください。

| B 問合先 株式会社東急コミュニティー 大阪府営住宅高槻管理センター | | | | | | | | | | |
|------------------------------------|------|---------------------------------------|---------|----|-------------------|---------------------------------------|----------------------|--------------------------------|--------------------------------|---|
| 市区町名 | 入居人数 | 申込区分 住宅名 棟・号室 | 寝室数 | 浴槽 | 階層 エレベータ | 所在地 〔交通機関〕 | 完成年度 (面積) | 家賃額(円) | | 備 考 |
| | | | | | | | | 区分1 区分6 | 区分4 近傍同種家賃(参考) | |
| 茨木市 | 2人以上 | 4111-03-0504-23 茨木東奈良 03棟0504号室 | 3 寝室 | 無 | 5階 エレベータ なし | 茨木市東奈良2丁目 〔阪急京都線南茨木駅 徒歩 約8分〕 | H01 1989 (61㎡) | 24,700円 程度 48,500円 程度 | 36,800円 程度 70,900円 程度 | リース浴槽設置住戸 (バックイン型) (必ず P9.P61.62を ご 覧 下さい) |
| | 2人以上 | 4111-08-0504-23 茨木東奈良 08棟0504号室 | 3 寝室 | 無 | 5階 エレベータ なし | 茨木市東奈良2丁目 〔阪急京都線南茨木駅 徒歩 約8分〕 | H01 1989 (61㎡) | 25,100円 程度 49,400円 程度 | 37,400円 程度 74,000円 程度 | 浴槽について(必ず P9.P61.62を ご 覧 ください) |
| | 2人以上 | 4111-10-0404-23 茨木東奈良 10棟0404号室 | 3 寝室 | 無 | 4階 エレベータ なし | 茨木市東奈良1丁目 〔阪急京都線南茨木駅 徒歩 約8分〕 | H08 1996 (60㎡) | 26,500円 程度 52,100円 程度 | 39,500円 程度 97,300円 程度 | 浴槽について(必ず P9.P61.62を ご 覧 ください) |
| | 2人以上 | 4111-12-0202-23 茨木東奈良 12棟0202号室 | 3 寝室 | 無 | 2階 エレベータ なし | 茨木市東奈良1丁目 〔阪急京都線南茨木駅 徒歩 約8分〕 | H08 1996 (60㎡) | 26,800円 程度 52,700円 程度 | 39,900円 程度 97,300円 程度 | 浴槽について(必ず P9.P61.62を ご 覧 ください) |
| | 2人以上 | 4112-10-0502-23 茨木玉櫛 10棟0502号室 | 3 寝室 | 無 | 5階 エレベータ なし | 茨木市玉櫛1丁目 〔阪急京都線南茨木駅 徒歩 約10分〕 | H09 1997 (61㎡) | 26,700円 程度 52,500円 程度 | 39,800円 程度 88,900円 程度 | リース浴槽設置住戸 (バックイン型) (必ず P9.P61.62を ご 覧 下さい) |
| | 2人以上 | 4112-11-0103-23 茨木玉櫛 11棟0103号室 | 3 寝室 | 無 | 1階 | 茨木市玉櫛1丁目 〔阪急京都線南茨木駅 徒歩 約10分〕 | H09 1997 (61㎡) | 27,100円 程度 53,100円 程度 | 40,300円 程度 95,100円 程度 | 浴槽について(必ず P9.P61.62を ご 覧 ください) |
| | 2人以上 | 4112-12-0303-23 茨木玉櫛 12棟0303号室 | 3 寝室 | 無 | 3階 エレベータ なし | 茨木市玉櫛1丁目 〔阪急京都線南茨木駅 徒歩 約10分〕 | H09 1997 (61㎡) | 26,700円 程度 52,500円 程度 | 39,800円 程度 88,900円 程度 | リース浴槽設置住戸 (バックイン型) (必ず P9.P61.62を ご 覧 下さい) |
| 三島郡島本町 | 2人以上 | 8102-02-0103-23 島本江川 02棟0103号室 | 3 寝室 | 無 | 1階 | 三島郡島本町江川1丁目 〔阪急京都線水無瀬駅 徒歩 約12分〕 | H03 1991 (63㎡) | 26,800円 程度 52,600円 程度 | 39,900円 程度 82,200円 程度 | リース浴槽設置住戸 (バックイン型) (必ず P9.P61.62を ご 覧 下さい) |
| | 2人以上 | 8102-11-0304-23 島本江川 11棟0304号室 | 3 寝室 | 無 | 3階 エレベータ なし | 三島郡島本町江川1丁目 〔阪急京都線水無瀬駅 徒歩 約12分〕 | S62 1987 (60㎡) | 23,400円 程度 45,900円 程度 | 34,800円 程度 75,200円 程度 | 浴槽について(必ず P9.P61.62を ご 覧 ください) |
| | 2人以上 | 8102-19-0105-23 島本江川 19棟0105号室 | 3 寝室 | 有 | 1階 | 三島郡島本町江川1丁目 〔阪急京都線水無瀬駅 徒歩 約12分〕 | S60 1985 (60㎡) | 23,800円 程度 46,700円 程度 | 35,400円 程度 62,700円 程度 | |

| C 問合先 株式会社東急コミュニティー 大阪府営住宅守口管理センター | | | | | | | | | | |
|------------------------------------|------|---------------------------------------|---------|----|-------------------|---|----------------------|--------------------------------|--------------------------------|---------------------------------------|
| 市区町名 | 入居人数 | 申込区分 住宅名 棟・号室 | 寝室数 | 浴槽 | 階層 エレベータ | 所在地 〔交通機関〕 | 完成年度 (面積) | 家賃額(円) | | 備 考 |
| | | | | | | | | 区分1 区分6 | 区分4 近傍同種家賃(参考) | |
| 守口市 | 2人以上 | 3910-06-0201-23 守口淀江 06棟0201号室 | 3 寝室 | 有 | 2階 エレベータ なし | 守口市淀江町 〔地下鉄谷町線守口駅→京阪 バス地下鉄守口→八雲小学校 前〕 | S58 1983 (57㎡) | 27,200円 程度 53,500円 程度 | 40,600円 程度 63,200円 程度 | バランス釜タイプ(必 ずP9.P61.62を ご 覧ください) |
| | 2人以上 | 3911-02-0302-23 守口金田南 02棟0302号室 | 3 寝室 | 有 | 3階 エレベータ なし | 守口市金田町2丁目 〔地下鉄谷町線大日駅→京阪 バス地下鉄大日南口→佐太二 番〕 | S57 1982 (57㎡) | 26,900円 程度 52,800円 程度 | 40,000円 程度 72,900円 程度 | バランス釜タイプ(必 ずP9.P61.62を ご 覧ください) |
| | 2人以上 | 3911-04-0104-23 守口金田南 04棟0104号室 | 3 寝室 | 無 | 1階 | 守口市金田町2丁目 〔地下鉄谷町線大日駅→京阪 バス地下鉄大日南口→佐太二 番〕 | S59 1984 (57㎡) | 27,100円 程度 53,200円 程度 | 40,400円 程度 65,600円 程度 | 浴槽について(必ず P9.P61.62を ご 覧 ください) |
| | 2人以上 | 3911-06-0504-23 守口金田南 06棟0504号室 | 3 寝室 | 無 | 5階 エレベータ なし | 守口市金田町2丁目 〔地下鉄谷町線大日駅→京阪 バス地下鉄大日南口→佐太二 番〕 | S59 1984 (57㎡) | 26,600円 程度 52,300円 程度 | 39,600円 程度 61,200円 程度 | 浴槽について(必ず P9.P61.62を ご 覧 ください) |



新婚・子育て世帯向けあき家募集住宅一覧表

お問合せ先の所在地・電話番号については、
1～2ページをご参照ください。

| <div> <div>C</div> <div>問合先 株式会社東急コミュニティー 大阪府営住宅守口管理センター</div> </div> | | | | | | | | | | |
|---|------|---------------------------------------|---------|----|-------------------|--|----------------------|--------------------------------|--------------------------------|---|
| 市区町名 | 入居人数 | 申込区分 住宅名 棟・号室 | 寝室数 | 浴槽 | 階層 エレベータ | 所在地 〔交通機関〕 | 完成年度 (面積) | 家賃額(円) | | 備 考 |
| | | | | | | | | 区分1 区分6 | 区分4 近隣同種家賃(参考) | |
| 守口市 | 2人以上 | 3912-03-0402-23 守口藤田 03棟0402号室 | 3 寝室 | 無 | 4階 エレベータ なし | 守口市藤田町5丁目 〔京阪本線大和田駅 徒歩約15分〕 | S60 1985 (60㎡) | 27,800円 程度 54,500円 程度 | 41,300円 程度 67,300円 程度 | リース浴槽設置住戸 (バックイン型) (必ず P9,P61,62を ご 覧 下さい) |
| | 2人以上 | 3913-04-0406-23 守口八雲北 04棟0406号室 | 3 寝室 | 有 | 4階 エレベータ なし | 守口市八雲北町2丁目 〔地下鉄谷町線守口駅→京阪 バス地下鉄守口→八番〕 | S60 1985 (57㎡) | 26,900円 程度 52,800円 程度 | 40,000円 程度 69,100円 程度 | バランス釜タイプ(必ず P9,P61,62を ご 覧 ください) |
| | 2人以上 | 3913-04-0502-23 守口八雲北 04棟0502号室 | 3 寝室 | 無 | 5階 エレベータ なし | 守口市八雲北町2丁目 〔地下鉄谷町線守口駅→京阪 バス地下鉄守口→八番〕 | S60 1985 (57㎡) | 26,600円 程度 52,200円 程度 | 39,600円 程度 68,000円 程度 | 浴槽について(必ず P9,P61,62を ご 覧 ください) |
| | 2人以上 | 3913-05-0503-23 守口八雲北 05棟0503号室 | 3 寝室 | 無 | 5階 エレベータ なし | 守口市八雲北町2丁目 〔地下鉄谷町線守口駅→京阪 バス地下鉄守口→八番〕 | S60 1985 (57㎡) | 27,100円 程度 53,200円 程度 | 40,400円 程度 71,200円 程度 | 浴槽について(必ず P9,P61,62を ご 覧 ください) |
| | 2人以上 | 3913-08-0502-23 守口八雲北 08棟0502号室 | 3 寝室 | 無 | 5階 エレベータ なし | 守口市八雲北町2丁目 〔地下鉄谷町線守口駅→京阪 バス地下鉄守口→八番〕 | S63 1988 (57㎡) | 27,300円 程度 53,700円 程度 | 40,700円 程度 72,100円 程度 | 浴槽について(必ず P9,P61,62を ご 覧 ください) |
| | 2人以上 | 3913-10-0105-23 守口八雲北 10棟0105号室 | 3 寝室 | 無 | 1階 | 守口市八雲北町2丁目 〔地下鉄谷町線守口駅→京阪 バス地下鉄守口→八番〕 | S63 1988 (57㎡) | 27,200円 程度 53,500円 程度 | 40,500円 程度 67,900円 程度 | 浴槽について(必ず P9,P61,62を ご 覧 ください) |
| | 2人以上 | 3913-10-0406-23 守口八雲北 10棟0406号室 | 3 寝室 | 無 | 4階 エレベータ なし | 守口市八雲北町2丁目 〔地下鉄谷町線守口駅→京阪 バス地下鉄守口→八番〕 | S63 1988 (57㎡) | 27,000円 程度 53,000円 程度 | 40,200円 程度 69,300円 程度 | 浴槽について(必ず P9,P61,62を ご 覧 ください) |
| 枚方市 | 2人以上 | 4010-05-0107-23 枚方田ノ口 05棟0107号室 | 3 寝室 | 無 | 4階 エレベータ なし | 枚方市交北3丁目 〔京阪本線枚方市駅→京阪バ ス枚方市駅→田ノ口団地〕 | S44 1969 (62㎡) | 20,000円 程度 39,300円 程度 | 29,800円 程度 55,000円 程度 | 浴槽について(必ず P9,P61,62を ご 覧 ください) |
| | 2人以上 | 4010-05-0207-23 枚方田ノ口 05棟0207号室 | 3 寝室 | 無 | 4階 エレベータ なし | 枚方市交北3丁目 〔京阪本線枚方市駅→京阪バ ス枚方市駅→田ノ口団地〕 | S44 1969 (62㎡) | 20,000円 程度 39,300円 程度 | 29,800円 程度 55,000円 程度 | リース浴槽設置住戸 (バックイン型) (必ず P9,P61,62を ご 覧 下さい) |
| | 2人以上 | 4010-05-0210-23 枚方田ノ口 05棟0210号室 | 3 寝室 | 無 | 5階 エレベータ なし | 枚方市交北3丁目 〔京阪本線枚方市駅→京阪バ ス枚方市駅→田ノ口団地〕 | S44 1969 (62㎡) | 20,000円 程度 39,300円 程度 | 29,800円 程度 55,000円 程度 | 浴槽について(必ず P9,P61,62を ご 覧 ください) |
| | 2人以上 | 4010-05-0305-23 枚方田ノ口 05棟0305号室 | 3 寝室 | 無 | 3階 エレベータ なし | 枚方市交北3丁目 〔京阪本線枚方市駅→京阪バ ス枚方市駅→田ノ口団地〕 | S44 1969 (62㎡) | 20,000円 程度 39,300円 程度 | 29,800円 程度 55,000円 程度 | リース浴槽設置住戸 (バックイン型) (必ず P9,P61,62を ご 覧 下さい) |
| | 2人以上 | 4010-05-0307-23 枚方田ノ口 05棟0307号室 | 3 寝室 | 無 | 4階 エレベータ なし | 枚方市交北3丁目 〔京阪本線枚方市駅→京阪バ ス枚方市駅→田ノ口団地〕 | S44 1969 (62㎡) | 20,000円 程度 39,300円 程度 | 29,800円 程度 55,000円 程度 | 浴槽について(必ず P9,P61,62を ご 覧 ください) |
| | 2人以上 | 4010-05-0403-23 枚方田ノ口 05棟0403号室 | 3 寝室 | 無 | 2階 エレベータ なし | 枚方市交北3丁目 〔京阪本線枚方市駅→京阪バ ス枚方市駅→田ノ口団地〕 | S44 1969 (62㎡) | 20,600円 程度 40,600円 程度 | 30,800円 程度 56,500円 程度 | 浴槽について(必ず P9,P61,62を ご 覧 ください) |
| | 2人以上 | 4010-11-0203-23 枚方田ノ口 11棟0203号室 | 3 寝室 | 無 | 2階 エレベータ なし | 枚方市交北3丁目 〔京阪本線枚方市駅→京阪バ ス枚方市駅→田ノ口団地〕 | S43 1968 (64㎡) | 21,200円 程度 41,600円 程度 | 31,600円 程度 58,400円 程度 | 浴槽について(必ず P9,P61,62を ご 覧 ください) |
| | 2人以上 | 4010-11-0209-23 枚方田ノ口 11棟0209号室 | 3 寝室 | 無 | 5階 エレベータ なし | 枚方市交北3丁目 〔京阪本線枚方市駅→京阪バ ス枚方市駅→田ノ口団地〕 | S43 1968 (64㎡) | 20,600円 程度 40,400円 程度 | 30,700円 程度 57,200円 程度 | 浴槽について(必ず P9,P61,62を ご 覧 ください) |
| | 2人以上 | 4010-11-0310-23 枚方田ノ口 11棟0310号室 | 3 寝室 | 無 | 5階 エレベータ なし | 枚方市交北3丁目 〔京阪本線枚方市駅→京阪バ ス枚方市駅→田ノ口団地〕 | S43 1968 (64㎡) | 20,600円 程度 40,400円 程度 | 30,700円 程度 57,200円 程度 | 浴槽について(必ず P9,P61,62を ご 覧 ください) |

新婚・子育て世帯向けあき家募集住宅一覧表

お問合せ先の所在地・電話番号については、
1～2ページをご参照ください。

C

問合先 株式会社東急コミュニティー 大阪府営住宅守口管理センター

| 市区町名 | 入居人数 | 申込区分 住宅名 棟・号室 | 寝室数 | 浴槽 | 階層 エレベータ | 所在地 〔交通機関〕 | 完成年度 (面積) | 家賃額(円) | | 備 考 |
|------|------|---------------------------------------|---------|----|-------------------|---------------------------------------|----------------------|---------------|---------------|---------------------------------------|
| | | | | | | | | 区分1 | 区分4 | |
| | | | | | | | | 区分6 | 近傍同種家賃(参考) | |
| 枚方市 | 2人以上 | 4010-12-0208-23 枚方田ノ口 12棟0208号室 | 3 寝室 | 無 | 4階 エレベータ なし | 枚方市交北3丁目 〔京阪本線枚方市駅→京阪バス枚方市駅→田ノ口団地〕 | S43 1968 (64㎡) | 20,500円 程度 | 30,600円 程度 | 浴槽について(必ずP9.P61.62をご覧ください) |
| | 2人以上 | 4010-12-0209-23 枚方田ノ口 12棟0209号室 | 3 寝室 | 無 | 5階 エレベータ なし | 枚方市交北3丁目 〔京阪本線枚方市駅→京阪バス枚方市駅→田ノ口団地〕 | S43 1968 (64㎡) | 20,500円 程度 | 30,600円 程度 | 浴槽について(必ずP9.P61.62をご覧ください) |
| | 2人以上 | 4010-12-0307-23 枚方田ノ口 12棟0307号室 | 3 寝室 | 無 | 4階 エレベータ なし | 枚方市交北3丁目 〔京阪本線枚方市駅→京阪バス枚方市駅→田ノ口団地〕 | S43 1968 (64㎡) | 20,500円 程度 | 30,600円 程度 | 浴槽について(必ずP9.P61.62をご覧ください) |
| | 2人以上 | 4010-13-0307-23 枚方田ノ口 13棟0307号室 | 3 寝室 | 無 | 4階 エレベータ なし | 枚方市交北3丁目 〔京阪本線枚方市駅→京阪バス枚方市駅→田ノ口団地〕 | S43 1968 (64㎡) | 20,500円 程度 | 30,600円 程度 | 浴槽について(必ずP9.P61.62をご覧ください) |
| | 2人以上 | 4010-13-0308-23 枚方田ノ口 13棟0308号室 | 3 寝室 | 無 | 4階 エレベータ なし | 枚方市交北3丁目 〔京阪本線枚方市駅→京阪バス枚方市駅→田ノ口団地〕 | S43 1968 (64㎡) | 20,500円 程度 | 30,600円 程度 | 浴槽について(必ずP9.P61.62をご覧ください) |
| | 2人以上 | 4010-14-0209-23 枚方田ノ口 14棟0209号室 | 3 寝室 | 無 | 5階 エレベータ なし | 枚方市交北3丁目 〔京阪本線枚方市駅→京阪バス枚方市駅→田ノ口団地〕 | S43 1968 (64㎡) | 20,500円 程度 | 30,600円 程度 | 浴槽について(必ずP9.P61.62をご覧ください) |
| | 2人以上 | 4010-14-0309-23 枚方田ノ口 14棟0309号室 | 3 寝室 | 無 | 5階 エレベータ なし | 枚方市交北3丁目 〔京阪本線枚方市駅→京阪バス枚方市駅→田ノ口団地〕 | S43 1968 (66㎡) | 21,100円 程度 | 31,500円 程度 | 浴槽について(必ずP9.P61.62をご覧ください) |
| | 2人以上 | 4010-16-0204-23 枚方田ノ口 16棟0204号室 | 3 寝室 | 無 | 2階 エレベータ なし | 枚方市交北3丁目 〔京阪本線枚方市駅→京阪バス枚方市駅→田ノ口団地〕 | S43 1968 (64㎡) | 20,800円 程度 | 31,000円 程度 | 浴槽について(必ずP9.P61.62をご覧ください) |
| | 2人以上 | 4010-16-0501-23 枚方田ノ口 16棟0501号室 | 3 寝室 | 無 | 1階 | 枚方市交北3丁目 〔京阪本線枚方市駅→京阪バス枚方市駅→田ノ口団地〕 | S43 1968 (64㎡) | 20,800円 程度 | 31,000円 程度 | リース浴槽設置住戸(バックイン型)(必ずP9.P61.62をご覧ください) |
| | 2人以上 | 4010-16-0508-23 枚方田ノ口 16棟0508号室 | 3 寝室 | 無 | 4階 エレベータ なし | 枚方市交北3丁目 〔京阪本線枚方市駅→京阪バス枚方市駅→田ノ口団地〕 | S43 1968 (64㎡) | 20,600円 程度 | 30,700円 程度 | リース浴槽設置住戸(バックイン型)(必ずP9.P61.62をご覧ください) |
| | 2人以上 | 4010-21-0205-23 枚方田ノ口 21棟0205号室 | 3 寝室 | 無 | 3階 エレベータ なし | 枚方市交北3丁目 〔京阪本線枚方市駅→京阪バス枚方市駅→田ノ口団地〕 | S44 1969 (60㎡) | 19,600円 程度 | 29,200円 程度 | 浴槽について(必ずP9.P61.62をご覧ください) |
| | 2人以上 | 4010-21-0208-23 枚方田ノ口 21棟0208号室 | 3 寝室 | 無 | 4階 エレベータ なし | 枚方市交北3丁目 〔京阪本線枚方市駅→京阪バス枚方市駅→田ノ口団地〕 | S44 1969 (60㎡) | 19,600円 程度 | 29,200円 程度 | 浴槽について(必ずP9.P61.62をご覧ください) |
| 市 | 2人以上 | 4010-21-0301-23 枚方田ノ口 21棟0301号室 | 3 寝室 | 無 | 1階 | 枚方市交北3丁目 〔京阪本線枚方市駅→京阪バス枚方市駅→田ノ口団地〕 | S44 1969 (60㎡) | 19,800円 程度 | 29,500円 程度 | リース浴槽設置住戸(バックイン型)(必ずP9.P61.62をご覧ください) |
| | 2人以上 | 4010-21-0305-23 枚方田ノ口 21棟0305号室 | 3 寝室 | 無 | 3階 エレベータ なし | 枚方市交北3丁目 〔京阪本線枚方市駅→京阪バス枚方市駅→田ノ口団地〕 | S44 1969 (60㎡) | 19,600円 程度 | 29,200円 程度 | リース浴槽設置住戸(バックイン型)(必ずP9.P61.62をご覧ください) |
| | 2人以上 | 4010-21-0309-23 枚方田ノ口 21棟0309号室 | 3 寝室 | 無 | 5階 エレベータ なし | 枚方市交北3丁目 〔京阪本線枚方市駅→京阪バス枚方市駅→田ノ口団地〕 | S44 1969 (60㎡) | 19,600円 程度 | 29,200円 程度 | 浴槽について(必ずP9.P61.62をご覧ください) |
| | 2人以上 | 4010-22-0209-23 枚方田ノ口 22棟0209号室 | 3 寝室 | 無 | 5階 エレベータ なし | 枚方市交北3丁目 〔京阪本線枚方市駅→京阪バス枚方市駅→田ノ口団地〕 | S44 1969 (60㎡) | 19,400円 程度 | 28,900円 程度 | リース浴槽設置住戸(バックイン型)(必ずP9.P61.62をご覧ください) |

新婚・子育て世帯向け



新婚・子育て世帯向けあき家募集住宅一覧表

お問合せ先の所在地・電話番号については、
1～2ページをご参照ください。

| <div> <div>C</div> <div>問合先 株式会社東急コミュニティー 大阪府営住宅守口管理センター</div> </div> | | | | | | | | | | |
|---|------|---------------------------------------|---------|----|-------------------|--|----------------------|--------------------------------|--------------------------------|--------------------------------------|
| 市区町名 | 入居人数 | 申込区分 住宅名 棟・号室 | 寝室数 | 浴槽 | 階層 エレベータ | 所在地 〔交通機関〕 | 完成年度 (面積) | 家賃額(円) | | 備 考 |
| | | | | | | | | 区分1 区分6 | 区分4 近隣同種家賃(参考) | |
| 枚方市 | 2人以上 | 4010-22-0307-23 枚方田ノ口 22棟0307号室 | 3 寝室 | 無 | 4階 エレベータ なし | 枚方市交北3丁目 〔京阪本線枚方市駅→京阪バス枚方市駅→田ノ口団地〕 | S44 1969 (60㎡) | 19,400円 程度 38,100円 程度 | 28,900円 程度 54,500円 程度 | 浴槽について(必ずP9.P61.62をご覧ください) |
| | 2人以上 | 4010-22-0308-23 枚方田ノ口 22棟0308号室 | 3 寝室 | 無 | 4階 エレベータ なし | 枚方市交北3丁目 〔京阪本線枚方市駅→京阪バス枚方市駅→田ノ口団地〕 | S44 1969 (60㎡) | 19,400円 程度 38,100円 程度 | 28,900円 程度 54,500円 程度 | 浴槽について(必ずP9.P61.62をご覧ください) |
| | 2人以上 | 4010-24-0106-23 枚方田ノ口 24棟0106号室 | 3 寝室 | 無 | 3階 エレベータ なし | 枚方市交北3丁目 〔京阪本線枚方市駅→京阪バス枚方市駅→田ノ口団地〕 | S44 1969 (60㎡) | 19,500円 程度 38,300円 程度 | 29,100円 程度 54,600円 程度 | 浴槽について(必ずP9.P61.62をご覧ください) |
| | 2人以上 | 4010-24-0310-23 枚方田ノ口 24棟0310号室 | 3 寝室 | 無 | 5階 エレベータ なし | 枚方市交北3丁目 〔京阪本線枚方市駅→京阪バス枚方市駅→田ノ口団地〕 | S44 1969 (60㎡) | 19,500円 程度 38,300円 程度 | 29,100円 程度 54,600円 程度 | 浴槽について(必ずP9.P61.62をご覧ください) |
| | 2人以上 | 4010-25-0204-23 枚方田ノ口 25棟0204号室 | 3 寝室 | 無 | 2階 エレベータ なし | 枚方市交北3丁目 〔京阪本線枚方市駅→京阪バス枚方市駅→田ノ口団地〕 | S44 1969 (60㎡) | 20,000円 程度 39,300円 程度 | 29,800円 程度 55,700円 程度 | 浴槽について(必ずP9.P61.62をご覧ください) |
| | 2人以上 | 4010-25-0210-23 枚方田ノ口 25棟0210号室 | 3 寝室 | 無 | 5階 エレベータ なし | 枚方市交北3丁目 〔京阪本線枚方市駅→京阪バス枚方市駅→田ノ口団地〕 | S44 1969 (60㎡) | 19,400円 程度 38,100円 程度 | 28,900円 程度 54,500円 程度 | リース浴槽設置住戸(バックイン型)(必ずP9.P61.62をご見下さい) |
| | 2人以上 | 4010-26-0108-23 枚方田ノ口 26棟0108号室 | 3 寝室 | 無 | 4階 エレベータ なし | 枚方市交北3丁目 〔京阪本線枚方市駅→京阪バス枚方市駅→田ノ口団地〕 | S43 1968 (60㎡) | 19,200円 程度 37,700円 程度 | 28,600円 程度 54,600円 程度 | 浴槽について(必ずP9.P61.62をご見下さい) |
| | 2人以上 | 4010-26-0210-23 枚方田ノ口 26棟0210号室 | 3 寝室 | 無 | 5階 エレベータ なし | 枚方市交北3丁目 〔京阪本線枚方市駅→京阪バス枚方市駅→田ノ口団地〕 | S43 1968 (60㎡) | 19,200円 程度 37,700円 程度 | 28,600円 程度 54,600円 程度 | 浴槽について(必ずP9.P61.62をご見下さい) |
| | 2人以上 | 4010-26-0310-23 枚方田ノ口 26棟0310号室 | 3 寝室 | 無 | 5階 エレベータ なし | 枚方市交北3丁目 〔京阪本線枚方市駅→京阪バス枚方市駅→田ノ口団地〕 | S43 1968 (60㎡) | 19,200円 程度 37,700円 程度 | 28,600円 程度 54,600円 程度 | 浴槽について(必ずP9.P61.62をご見下さい) |
| | 2人以上 | 4010-27-0309-23 枚方田ノ口 27棟0309号室 | 3 寝室 | 無 | 5階 エレベータ なし | 枚方市交北3丁目 〔京阪本線枚方市駅→京阪バス枚方市駅→田ノ口団地〕 | S43 1968 (60㎡) | 19,200円 程度 37,700円 程度 | 28,600円 程度 54,600円 程度 | 浴槽について(必ずP9.P61.62をご見下さい) |
| | 2人以上 | 4010-28-0303-23 枚方田ノ口 28棟0303号室 | 3 寝室 | 無 | 2階 エレベータ なし | 枚方市交北3丁目 〔京阪本線枚方市駅→京阪バス枚方市駅→田ノ口団地〕 | S43 1968 (60㎡) | 19,400円 程度 38,100円 程度 | 28,900円 程度 54,600円 程度 | 浴槽について(必ずP9.P61.62をご見下さい) |
| | 2人以上 | 4010-28-0310-23 枚方田ノ口 28棟0310号室 | 3 寝室 | 無 | 5階 エレベータ なし | 枚方市交北3丁目 〔京阪本線枚方市駅→京阪バス枚方市駅→田ノ口団地〕 | S43 1968 (60㎡) | 19,200円 程度 37,700円 程度 | 28,600円 程度 54,600円 程度 | 浴槽について(必ずP9.P61.62をご見下さい) |
| 枚方市 | 2人以上 | 4011-06-0508-23 枚方招提 06棟0508号室 | 3 寝室 | 無 | 5階 エレベータ なし | 枚方市招提南町3丁目 〔京阪本線枚方市駅→京阪バス枚方市駅→招提南町〕 | S46 1971 (58㎡) | 20,600円 程度 40,400円 程度 | 30,600円 程度 50,500円 程度 | リース浴槽設置住戸(バックイン型)(必ずP9.P61.62をご見下さい) |
| | 2人以上 | 4011-06-0509-23 枚方招提 06棟0509号室 | 3 寝室 | 無 | 5階 エレベータ なし | 枚方市招提南町3丁目 〔京阪本線枚方市駅→京阪バス枚方市駅→招提南町〕 | S46 1971 (58㎡) | 20,600円 程度 40,400円 程度 | 30,600円 程度 50,500円 程度 | リース浴槽設置住戸(バックイン型)(必ずP9.P61.62をご見下さい) |
| | 2人以上 | 4011-07-0304-23 枚方招提 07棟0304号室 | 3 寝室 | 無 | 3階 エレベータ なし | 枚方市招提南町3丁目 〔京阪本線枚方市駅→京阪バス枚方市駅→招提南町〕 | S46 1971 (58㎡) | 20,600円 程度 40,400円 程度 | 30,600円 程度 50,500円 程度 | 浴槽について(必ずP9.P61.62をご見下さい) |
| | 2人以上 | 4011-07-0402-23 枚方招提 07棟0402号室 | 3 寝室 | 無 | 4階 エレベータ なし | 枚方市招提南町3丁目 〔京阪本線枚方市駅→京阪バス枚方市駅→招提南町〕 | S46 1971 (58㎡) | 20,600円 程度 40,400円 程度 | 30,600円 程度 50,500円 程度 | 浴槽について(必ずP9.P61.62をご見下さい) |

新婚・子育て世帯向け

新婚・子育て世帯向けあき家募集住宅一覧表

お問合せ先の所在地・電話番号については、
1～2ページをご参照ください。

| <div> <div>C</div> <div>問合先 株式会社東急コミュニティー 大阪府営住宅守口管理センター</div> </div> | | | | | | | | | | |
|---|------|--|---------|----|-------------------|---|----------------------|---------------|-------------------|--|
| 市区町名 | 入居人数 | 申込区分 住宅名 棟・号室 | 寝室数 | 浴槽 | 階層 エレベータ | 所在地 〔交通機関〕 | 完成年度 (面積) | 家賃額(円) | | 備 考 |
| | | | | | | | | 区分1 区分6 | 区分4 近隣同種家賃(参考) | |
| 枚方市 | 2人以上 | 4011-07-0403-23 枚方招提 07棟0403号室 | 3 寝室 | 無 | 4階 エレベータ なし | 枚方市招提南町3丁目 〔京阪本線枚方市駅→京阪バス枚方市駅→招提南町〕 | S46 1971 (58㎡) | 20,600円 程度 | 30,600円 程度 | 浴槽について(必ずP9,P61,62をご確認ください) |
| | 2人以上 | 4011-25-0304-23 枚方招提 25棟0304号室 | 3 寝室 | 無 | 3階 エレベータ なし | 枚方市招提南町3丁目 〔京阪本線枚方市駅→京阪バス枚方市駅→招提南町〕 | S57 1982 (56㎡) | 19,800円 程度 | 29,500円 程度 | 浴槽について(必ずP9,P61,62をご確認ください) |
| | 2人以上 | 4016-05-0302-23 枚方藤阪中 05棟0302号室 | 3 寝室 | 無 | 3階 エレベータ なし | 枚方市藤阪中町 〔JR学研都市線長尾駅 徒歩約11分〕 | H03 1991 (61㎡) | 24,800円 程度 | 37,000円 程度 | リース浴槽設置住戸(バックイン型)(必ずP9,P61,62をご確認ください) |
| | 2人以上 | 4019-08-0308-23 枚方船橋 08棟0308号室 | 3 寝室 | 有 | 3階 エレベータ 停止 | 枚方市南船橋2丁目 〔京阪本線樟葉駅→京阪バス樟葉駅→南船橋〕 | H12 2000 (68㎡) | 30,300円 程度 | 45,200円 程度 | |
| | 2人以上 | 4019-11-0301-23 枚方船橋 11棟0301号室 | 3 寝室 | 有 | 3階 エレベータ 停止 | 枚方市南船橋2丁目 〔京阪本線樟葉駅→京阪バス樟葉駅→南船橋〕 | H13 2001 (61㎡) | 27,300円 程度 | 40,700円 程度 | |
| | 2人以上 | 4021-03-0202-23 枚方東牧野 03棟0202号室 | 3 寝室 | 有 | 2階 エレベータ 停止 | 枚方市東牧野町 〔京阪本線牧野駅→京阪バス牧野駅前→宇山〕 | H13 2001 (62㎡) | 27,800円 程度 | 41,400円 程度 | |
| | 2人以上 | 4021-03-0209-23 枚方東牧野 03棟0209号室 | 3 寝室 | 有 | 2階 エレベータ 停止 | 枚方市東牧野町 〔京阪本線牧野駅→京阪バス牧野駅前→宇山〕 | H13 2001 (69㎡) | 30,900円 程度 | 46,000円 程度 | |
| | 2人以上 | 4027-01-0302-23 枚方牧野北 01棟0302号室 | 3 寝室 | 有 | 3階 エレベータ 停止 | 枚方市牧野北町 〔京阪本線牧野駅 徒歩約11分〕 | H27 2015 (59㎡) | 28,300円 程度 | 42,100円 程度 | |
| 寝屋川市 | 2人以上 | 4509-10-0302-23 寝屋川秦 10棟0302号室 | 3 寝室 | 無 | 3階 エレベータ なし | 寝屋川市三井が丘2丁目 〔京阪本線寝屋川市駅→京阪バス寝屋川市駅→三井秦団地〕 | S46 1971 (58㎡) | 22,300円 程度 | 33,300円 程度 | 浴槽について(必ずP9,P61,62をご確認ください) |
| | 2人以上 | 4512-02-0104-23 寝屋川仁和寺 02棟0104号室 | 3 寝室 | 無 | 1階 | 寝屋川市仁和寺町6丁目 〔京阪本線寝屋川市駅→京阪バス寝屋川市駅→仁和寺団地口〕 | S49 1974 (61㎡) | 24,400円 程度 | 36,400円 程度 | リース浴槽設置住戸(バックイン型)(必ずP9,P61,62をご確認ください)、EVI事中(必ずP62をご確認ください)、駐車場の新規契約を一部停止中 |
| | 2人以上 | 4512-03-0104-23 寝屋川仁和寺 03棟0104号室 | 3 寝室 | 無 | 1階 | 寝屋川市仁和寺町6丁目 〔京阪本線寝屋川市駅→京阪バス寝屋川市駅→仁和寺団地口〕 | S49 1974 (61㎡) | 24,400円 程度 | 36,400円 程度 | 浴槽について(必ずP9,P61,62をご確認ください)、EVI事中(必ずP62をご確認ください)、駐車場の新規契約を一部停止中 |
| | 2人以上 | 4514-07-0302-23 寝屋川寝屋 07棟0302号室 | 3 寝室 | 無 | 3階 エレベータ なし | 寝屋川市寝屋新町 〔JR学研都市線星田駅 徒歩約16分〕 | S52 1977 (56㎡) | 19,100円 程度 | 28,500円 程度 | 浴槽について(必ずP9,P61,62をご確認ください) |
| | 2人以上 | 4516-01-0502-23 寝屋川大利 01棟0502号室 | 3 寝室 | 有 | 4階 エレベータ なし | 寝屋川市大利町 〔京阪本線寝屋川市駅 徒歩約7分〕 | S59 1984 (68㎡) | 26,800円 程度 | 39,900円 程度 | バランス釜タイプ(必ずP9,P61,62をご確認ください)、メゾネットタイプの住戸です |
| | 2人以上 | 4518-01-0108-23 寝屋川成田東 01棟0108号室 | 3 寝室 | 無 | 1階 | 寝屋川市成田東町 〔京阪本線香里園駅→京阪バス香里園→香里ヶ丘〕 | S60 1985 (63㎡) | 24,800円 程度 | 37,000円 程度 | 浴槽について(必ずP9,P61,62をご確認ください)、メゾネットタイプの住戸です |
| | 2人以上 | 4518-02-0303-23 寝屋川成田東 02棟0303号室 | 3 寝室 | 無 | 3階 エレベータ なし | 寝屋川市成田東町 〔京阪本線香里園駅→京阪バス香里園→香里ヶ丘〕 | S60 1985 (61㎡) | 23,700円 程度 | 35,300円 程度 | 浴槽について(必ずP9,P61,62をご確認ください) |
| | 2人以上 | 4519-12-0502-23 寝屋川春日 12棟0502号室 | 3 寝室 | 無 | 5階 エレベータ 停止 | 寝屋川市春日町 〔京阪本線寝屋川市駅→京阪バス寝屋川市駅→春日町〕 | H08 1996 (59㎡) | 26,300円 程度 | 39,200円 程度 | リース浴槽設置住戸(バックイン型)(必ずP9,P61,62をご確認ください) |

新婚・子育て世帯向け



新婚・子育て世帯向けあき家募集住宅一覧表

お問合せ先の所在地・電話番号については、1～2ページをご参照ください。

| <div> <div>C</div> <div>問合先 株式会社東急コミュニティー 大阪府営住宅守口管理センター</div> </div> | | | | | | | | | | |
|---|------|--|---------|----|-------------------|---|----------------------|---------------|-------------------|---------------------------------------|
| 市区町名 | 入居人数 | 申込区分 住宅名 棟・号室 | 寝室数 | 浴槽 | 階層 エレベータ | 所在地 〔交通機関〕 | 完成年度 (面積) | 家賃額(円) | | 備 考 |
| | | | | | | | | 区分1 区分6 | 区分4 近隣同種家賃(参考) | |
| 寝屋川市 | 2人以上 | 4520-01-0202-23 寝屋川池田 01棟0202号室 | 3 寝室 | 無 | 2階 エレベータ 通過 | 寝屋川市池田西町 〔京阪本線寝屋川市駅→京阪バス寝屋川市駅→池田府営住宅前〕 | H02 1990 (59㎡) | 25,200円 程度 | 37,500円 程度 | 浴槽について(必ずP9,P61,62をご覧ください) |
| | 2人以上 | 4522-04-0504-23 寝屋川御幸西 04棟0504号室 | 3 寝室 | 無 | 5階 エレベータ 停止 | 寝屋川市御幸西町 〔京阪本線萱島駅→京阪バス京阪萱島駅前→中神田〕 | H06 1994 (60㎡) | 26,900円 程度 | 40,000円 程度 | リース浴槽設置住戸(バックイン型)(必ずP9,P61,62をご覧ください) |
| | 2人以上 | 4522-05-0201-23 寝屋川御幸西 05棟0201号室 | 3 寝室 | 有 | 2階 エレベータ 停止 | 寝屋川市御幸西町 〔京阪本線萱島駅→京阪バス京阪萱島駅前→中神田〕 | H07 1995 (61㎡) | 27,900円 程度 | 41,600円 程度 | |
| | 2人以上 | 4522-11-0302-23 寝屋川御幸西 11棟0302号室 | 3 寝室 | 有 | 3階 エレベータ 停止 | 寝屋川市御幸西町 〔京阪本線萱島駅→京阪バス京阪萱島駅前→中神田〕 | H16 2004 (61㎡) | 29,100円 程度 | 43,400円 程度 | |
| 門真市 | 2人以上 | 5313-02-0506-23 門真上島 02棟0506号室 | 3 寝室 | 有 | 5階 エレベータ 停止 | 門真市上島町 〔京阪本線萱島駅 徒歩約6分〕 | H14 2002 (61㎡) | 29,400円 程度 | 43,700円 程度 | |
| 四條市 | 2人以上 | 5901-06-0208-23 清滝 06棟0208号室 | 3 寝室 | 無 | 2階 エレベータ なし | 四條市清滝新町 〔JR学研都市線四條畷駅→近鉄バス四條畷駅→清滝団地〕 | S45 1970 (56㎡) | 19,900円 程度 | 29,700円 程度 | 浴槽について(必ずP9,P61,62をご覧ください) |
| | 2人以上 | 5901-06-0309-23 清滝 06棟0309号室 | 3 寝室 | 無 | 3階 エレベータ なし | 四條市清滝新町 〔JR学研都市線四條畷駅→近鉄バス四條畷駅→清滝団地〕 | S45 1970 (56㎡) | 19,700円 程度 | 29,400円 程度 | 浴槽について(必ずP9,P61,62をご覧ください) |
| | 2人以上 | 5901-09-0209-23 清滝 09棟0209号室 | 3 寝室 | 無 | 2階 エレベータ なし | 四條市清滝新町 〔JR学研都市線四條畷駅→近鉄バス四條畷駅→清滝団地〕 | S45 1970 (56㎡) | 19,900円 程度 | 29,700円 程度 | 浴槽について(必ずP9,P61,62をご覧ください) |
| | 2人以上 | 5901-09-0305-23 清滝 09棟0305号室 | 3 寝室 | 無 | 3階 エレベータ なし | 四條市清滝新町 〔JR学研都市線四條畷駅→近鉄バス四條畷駅→清滝団地〕 | S45 1970 (56㎡) | 19,700円 程度 | 29,400円 程度 | 浴槽について(必ずP9,P61,62をご覧ください) |
| | 2人以上 | 5901-09-0404-23 清滝 09棟0404号室 | 3 寝室 | 無 | 4階 エレベータ なし | 四條市清滝新町 〔JR学研都市線四條畷駅→近鉄バス四條畷駅→清滝団地〕 | S45 1970 (56㎡) | 19,700円 程度 | 29,400円 程度 | 浴槽について(必ずP9,P61,62をご覧ください) |
| | 2人以上 | 5901-09-0412-23 清滝 09棟0412号室 | 3 寝室 | 無 | 4階 エレベータ なし | 四條市清滝新町 〔JR学研都市線四條畷駅→近鉄バス四條畷駅→清滝団地〕 | S45 1970 (56㎡) | 19,700円 程度 | 29,400円 程度 | 浴槽について(必ずP9,P61,62をご覧ください) |
| | 2人以上 | 5901-09-0504-23 清滝 09棟0504号室 | 3 寝室 | 無 | 5階 エレベータ なし | 四條市清滝新町 〔JR学研都市線四條畷駅→近鉄バス四條畷駅→清滝団地〕 | S45 1970 (56㎡) | 19,700円 程度 | 29,400円 程度 | 浴槽について(必ずP9,P61,62をご覧ください) |
| | 2人以上 | 5901-16-0107-23 清滝 16棟0107号室 | 3 寝室 | 無 | 1階 | 四條市清滝新町 〔JR学研都市線四條畷駅→近鉄バス四條畷駅→清滝団地〕 | S45 1970 (58㎡) | 20,400円 程度 | 30,300円 程度 | 浴槽について(必ずP9,P61,62をご覧ください) |
| | 2人以上 | 5901-16-0209-23 清滝 16棟0209号室 | 3 寝室 | 無 | 2階 エレベータ なし | 四條市清滝新町 〔JR学研都市線四條畷駅→近鉄バス四條畷駅→清滝団地〕 | S45 1970 (58㎡) | 20,400円 程度 | 30,300円 程度 | 浴槽について(必ずP9,P61,62をご覧ください) |
| | 2人以上 | 5901-16-0301-23 清滝 16棟0301号室 | 3 寝室 | 無 | 3階 エレベータ なし | 四條市清滝新町 〔JR学研都市線四條畷駅→近鉄バス四條畷駅→清滝団地〕 | S45 1970 (58㎡) | 20,100円 程度 | 30,000円 程度 | 浴槽について(必ずP9,P61,62をご覧ください) |
| | 2人以上 | 5901-16-0408-23 清滝 16棟0408号室 | 3 寝室 | 無 | 4階 エレベータ なし | 四條市清滝新町 〔JR学研都市線四條畷駅→近鉄バス四條畷駅→清滝団地〕 | S45 1970 (58㎡) | 20,100円 程度 | 30,000円 程度 | 浴槽について(必ずP9,P61,62をご覧ください) |
| | 2人以上 | 5901-16-0408-23 清滝 16棟0408号室 | 3 寝室 | 無 | 4階 エレベータ なし | 四條市清滝新町 〔JR学研都市線四條畷駅→近鉄バス四條畷駅→清滝団地〕 | S45 1970 (58㎡) | 39,600円 程度 | 48,900円 程度 | 浴槽について(必ずP9,P61,62をご覧ください) |

新婚・子育て世帯向け

新婚・子育て世帯向けあき家募集住宅一覧表

お問合せ先の所在地・電話番号については、
1～2ページをご参照ください。

| <div> <div>C</div> <div>問合先 株式会社東急コミュニティー 大阪府営住宅守口管理センター</div> </div> | | | | | | | | | | |
|---|------|--------------------------------------|---------|----|---------------|---|----------------------|---------------|---------------|---------------------------------------|
| 市区町名 | 入居人数 | 申込区分 住宅名 棟・号室 | 寝室数 | 浴槽 | 階層 エレベータ | 所在地 〔交通機関〕 | 完成年度 (面積) | 家賃額(円) | | 備 考 |
| | | | | | | | | 区分1 | 区分4 | |
| | | | | | | | | 区分6 | 近傍同種家賃(参考) | |
| 四條畷市 | 2人以上 | 5901-17-0102-23 清滝 17棟0102号室 | 3 寝室 | 無 | 1階 | 四條畷市清滝新町 〔JR学研都市線四條畷駅→近鉄バス四條畷駅→清滝団地〕 | S45 1970 (58㎡) | 20,700円 程度 | 30,900円 程度 | 浴槽について(必ずP9,P61,62をご覧ください) |
| | | | | | | | | 40,700円 程度 | 50,000円 程度 | |
| 交野市 | 2人以上 | 6003-03-0308-23 交野松塚 03棟0308号室 | 3 寝室 | 無 | 4階 エレベータなし | 交野市松塚 〔京阪交野線郡津駅 徒歩約6分〕 | S43 1968 (64㎡) | 21,500円 程度 | 32,100円 程度 | 浴槽について(必ずP9,P61,62をご覧ください) |
| | | | | | | | | 42,300円 程度 | 62,000円 程度 | |
| | 2人以上 | 6003-06-0301-23 交野松塚 06棟0301号室 | 3 寝室 | 無 | 1階 | 交野市松塚 〔京阪交野線郡津駅 徒歩約6分〕 | S44 1969 (64㎡) | 21,500円 程度 | 32,100円 程度 | 浴槽について(必ずP9,P61,62をご覧ください) |
| | | | | | | | | 42,300円 程度 | 58,900円 程度 | |
| | 2人以上 | 6003-06-0310-23 交野松塚 06棟0310号室 | 3 寝室 | 無 | 5階 エレベータなし | 交野市松塚 〔京阪交野線郡津駅 徒歩約6分〕 | S44 1969 (64㎡) | 21,300円 程度 | 31,800円 程度 | リース浴槽設置住戸(バックイン型)(必ずP9,P61,62をご覧ください) |
| | | | | | | | | 41,900円 程度 | 58,900円 程度 | |

| <div> <div>D</div> <div>問合先 株式会社穴吹ハウジングサービス 大阪府営住宅布施管理センター</div> </div> | | | | | | | | | | |
|---|------|---------------------------------------|---------|----|----------------|---|----------------------|---------------|---------------|---------------------------------------|
| 市区町名 | 入居人数 | 申込区分 住宅名 棟・号室 | 寝室数 | 浴槽 | 階層 エレベータ | 所在地 〔交通機関〕 | 完成年度 (面積) | 家賃額(円) | | 備 考 |
| | | | | | | | | 区分1 | 区分4 | |
| | | | | | | | | 区分6 | 近傍同種家賃(参考) | |
| 大東市 | 2人以上 | 4806-31-1101-23 大東朋来 31棟1101号室 | 3 寝室 | 無 | 11階 エレベータ通過 | 大東市朋来1丁目 〔JR学研都市線住道駅→近鉄バス住道駅前→朋来住宅前〕 | S60 1985 (61㎡) | 23,200円 程度 | 34,500円 程度 | 浴槽について(必ずP9,P61,62をご覧ください) |
| | | | | | | | | 45,500円 程度 | 78,900円 程度 | |
| 大阪市 | 2人以上 | 5713-05-0303-23 東大阪加納 05棟0303号室 | 3 寝室 | 無 | 3階 エレベータなし | 東大阪市加納3丁目 〔近鉄けいはんな線吉田駅 徒歩約24分〕 | S58 1983 (61㎡) | 27,500円 程度 | 40,900円 程度 | 浴槽について(必ずP9,P61,62をご覧ください) |
| | | | | | | | | 53,900円 程度 | 65,900円 程度 | |
| | 2人以上 | 5713-05-0503-23 東大阪加納 05棟0503号室 | 3 寝室 | 無 | 5階 エレベータなし | 東大阪市加納3丁目 〔近鉄けいはんな線吉田駅 徒歩約24分〕 | S58 1983 (61㎡) | 27,500円 程度 | 40,900円 程度 | 浴槽について(必ずP9,P61,62をご覧ください) |
| | | | | | | | | 53,900円 程度 | 65,700円 程度 | |
| | 2人以上 | 5713-05-0506-23 東大阪加納 05棟0506号室 | 3 寝室 | 無 | 5階 エレベータなし | 東大阪市加納3丁目 〔近鉄けいはんな線吉田駅 徒歩約24分〕 | S58 1983 (61㎡) | 27,500円 程度 | 40,900円 程度 | 浴槽について(必ずP9,P61,62をご覧ください) |
| | | | | | | | | 53,900円 程度 | 65,700円 程度 | |
| | 2人以上 | 5713-09-0503-23 東大阪加納 09棟0503号室 | 3 寝室 | 有 | 5階 エレベータなし | 東大阪市加納3丁目 〔近鉄けいはんな線吉田駅 徒歩約24分〕 | S58 1983 (61㎡) | 27,800円 程度 | 41,400円 程度 | |
| | | | | | | | | 54,600円 程度 | 67,700円 程度 | |
| | 2人以上 | 5713-10-0504-23 東大阪加納 10棟0504号室 | 3 寝室 | 無 | 5階 エレベータなし | 東大阪市加納3丁目 〔近鉄けいはんな線吉田駅 徒歩約24分〕 | S58 1983 (61㎡) | 27,500円 程度 | 40,900円 程度 | 浴槽について(必ずP9,P61,62をご覧ください) |
| | | | | | | | | 53,900円 程度 | 65,600円 程度 | |
| 大阪市 | 2人以上 | 5713-13-0504-23 東大阪加納 13棟0504号室 | 3 寝室 | 無 | 5階 エレベータなし | 東大阪市加納3丁目 〔近鉄けいはんな線吉田駅 徒歩約24分〕 | S59 1984 (61㎡) | 27,500円 程度 | 40,900円 程度 | 浴槽について(必ずP9,P61,62をご覧ください) |
| | | | | | | | | 53,900円 程度 | 66,300円 程度 | |
| | 2人以上 | 5713-15-0201-23 東大阪加納 15棟0201号室 | 3 寝室 | 無 | 2階 エレベータなし | 東大阪市加納3丁目 〔近鉄けいはんな線吉田駅 徒歩約24分〕 | S59 1984 (61㎡) | 27,800円 程度 | 41,400円 程度 | 浴槽について(必ずP9,P61,62をご覧ください) |
| | | | | | | | | 54,500円 程度 | 66,300円 程度 | |
| 大阪市 | 2人以上 | 5713-15-0405-23 東大阪加納 15棟0405号室 | 3 寝室 | 無 | 4階 エレベータなし | 東大阪市加納3丁目 〔近鉄けいはんな線吉田駅 徒歩約24分〕 | S59 1984 (61㎡) | 27,500円 程度 | 40,900円 程度 | リース浴槽設置住戸(バックイン型)(必ずP9,P61,62をご覧ください) |
| | | | | | | | | 53,900円 程度 | 66,300円 程度 | |
| 大阪市 | 2人以上 | 5714-01-0501-23 東大阪稲田 01棟0501号室 | 3 寝室 | 無 | 5階 エレベータなし | 東大阪市稲田新町2丁目 〔JR学研都市線徳庵駅 徒歩約7分〕 | H02 1990 (61㎡) | 28,700円 程度 | 42,800円 程度 | 浴槽について(必ずP9,P61,62をご覧ください) |
| | | | | | | | | 56,400円 程度 | 77,600円 程度 | |



新婚・子育て世帯向けあき家募集住宅一覧表

お問合せ先の所在地・電話番号については、
1～2ページをご参照ください。

| <div> <div>D</div> <div>問合先 株式会社穴吹ハウジングサービス 大阪府営住宅布施管理センター</div> </div> | | | | | | | | | | |
|---|------|---------------------------------------|---------|----|-------------------|--|----------------------|--------------------------------|---------------------------------|---|
| 市区町名 | 入居人数 | 申込区分 住宅名 棟・号室 | 寝室数 | 浴槽 | 階層 エレベータ | 所在地 〔交通機関〕 | 完成年度 (面積) | 家賃額(円) | | 備 考 |
| | | | | | | | | 区分1 区分6 | 区分4 近隣同種家賃(参考) | |
| 東 大 阪 市 | 2人以上 | 5714-03-0203-23 東大阪稲田 03棟0203号室 | 3 寝室 | 無 | 2階 エレベータ なし | 東大阪市稲田新町2丁目 〔JR学研都市線徳庵駅 徒歩 約7分〕 | H02 1990 (61㎡) | 29,000円 程度 57,000円 程度 | 43,200円 程度 77,600円 程度 | リース浴槽設置住戸 (バックイン型)(必ず P9,P61.62を ご 覧 下さい) |
| | 2人以上 | 5714-03-0501-23 東大阪稲田 03棟0501号室 | 3 寝室 | 無 | 5階 エレベータ なし | 東大阪市稲田新町2丁目 〔JR学研都市線徳庵駅 徒歩 約7分〕 | H02 1990 (61㎡) | 28,700円 程度 56,400円 程度 | 42,800円 程度 75,900円 程度 | 浴槽について(必ず P9,P61.62を ご 覧 ください) |
| | 2人以上 | 5714-06-0504-23 東大阪稲田 06棟0504号室 | 3 寝室 | 無 | 5階 エレベータ なし | 東大阪市稲田新町2丁目 〔JR学研都市線徳庵駅 徒歩 約7分〕 | H01 1989 (61㎡) | 28,600円 程度 56,100円 程度 | 42,600円 程度 67,800円 程度 | リース浴槽設置住戸 (バックイン型)(必ず P9,P61.62を ご 覧 ください) |
| | 2人以上 | 5714-14-0303-23 東大阪稲田 14棟0303号室 | 3 寝室 | 無 | 3階 エレベータ なし | 東大阪市稲田新町1丁目 〔JR学研都市線徳庵駅 徒歩 約7分〕 | H04 1992 (61㎡) | 29,300円 程度 57,600円 程度 | 43,600円 程度 92,500円 程度 | 浴槽について(必ず P9,P61.62を ご 覧 ください) |
| | 2人以上 | 5714-14-0505-23 東大阪稲田 14棟0505号室 | 3 寝室 | 無 | 5階 エレベータ なし | 東大阪市稲田新町1丁目 〔JR学研都市線徳庵駅 徒歩 約7分〕 | H04 1992 (61㎡) | 29,300円 程度 57,600円 程度 | 43,600円 程度 92,500円 程度 | 浴槽について(必ず P9,P61.62を ご 覧 ください) |
| | 2人以上 | 5714-15-0506-23 東大阪稲田 15棟0506号室 | 3 寝室 | 無 | 5階 エレベータ なし | 東大阪市稲田新町1丁目 〔JR学研都市線徳庵駅 徒歩 約7分〕 | H04 1992 (61㎡) | 29,300円 程度 57,600円 程度 | 43,600円 程度 92,500円 程度 | 浴槽について(必ず P9,P61.62を ご 覧 ください) |
| | 2人以上 | 5714-16-0203-23 東大阪稲田 16棟0203号室 | 3 寝室 | 無 | 2階 エレベータ なし | 東大阪市稲田新町2丁目 〔JR学研都市線徳庵駅 徒歩 約7分〕 | H04 1992 (61㎡) | 29,600円 程度 58,200円 程度 | 44,100円 程度 92,400円 程度 | 浴槽について(必ず P9,P61.62を ご 覧 ください) |
| | 2人以上 | 5714-17-0204-23 東大阪稲田 17棟0204号室 | 3 寝室 | 無 | 2階 エレベータ なし | 東大阪市稲田新町1丁目 〔JR学研都市線徳庵駅 徒歩 約7分〕 | H07 1995 (61㎡) | 29,900円 程度 58,800円 程度 | 44,600円 程度 99,000円 程度 | 浴槽について(必ず P9,P61.62を ご 覧 ください) |
| | 2人以上 | 5714-18-0504-23 東大阪稲田 18棟0504号室 | 3 寝室 | 無 | 5階 エレベータ なし | 東大阪市稲田新町1丁目 〔JR学研都市線徳庵駅 徒歩 約7分〕 | H07 1995 (61㎡) | 29,600円 程度 58,200円 程度 | 44,100円 程度 98,200円 程度 | 浴槽について(必ず P9,P61.62を ご 覧 ください) |
| | 2人以上 | 5715-07-0104-23 東大阪鴻池 07棟0104号室 | 3 寝室 | 有 | 1階 | 東大阪市鴻池町1丁目 〔JR学研都市線鴻池新田駅 徒歩約12分〕 | H01 1989 (61㎡) | 29,900円 程度 58,700円 程度 | 44,500円 程度 78,900円 程度 | |
| | 2人以上 | 5715-07-0406-23 東大阪鴻池 07棟0406号室 | 3 寝室 | 無 | 4階 エレベータ なし | 東大阪市鴻池町1丁目 〔JR学研都市線鴻池新田駅 徒歩約12分〕 | H01 1989 (61㎡) | 29,300円 程度 57,500円 程度 | 43,600円 程度 76,200円 程度 | 浴槽について(必ず P9,P61.62を ご 覧 ください) |
| | 2人以上 | 5715-09-0105-23 東大阪鴻池 09棟0105号室 | 3 寝室 | 有 | 1階 | 東大阪市鴻池町1丁目 〔JR学研都市線鴻池新田駅 徒歩約12分〕 | H04 1992 (59㎡) | 29,600円 程度 58,000円 程度 | 44,000円 程度 92,400円 程度 | |
| 市 | 2人以上 | 5715-12-0504-23 東大阪鴻池 12棟0504号室 | 3 寝室 | 無 | 5階 エレベータ 停止 | 東大阪市鴻池町1丁目 〔JR学研都市線鴻池新田駅 徒歩約12分〕 | H06 1994 (64㎡) | 31,700円 程度 62,300円 程度 | 47,200円 程度 118,900円 程度 | リース浴槽設置住戸 (バックイン型)(必ず P9,P61.62を ご 覧 下さい) |
| | 2人以上 | 5716-01-0102-23 東大阪吉田 01棟0102号室 | 3 寝室 | 無 | 1階 | 東大阪市島之内1丁目 〔近鉄けいはんな線吉田駅 徒歩約11分〕 | H02 1990 (61㎡) | 29,200円 程度 57,400円 程度 | 43,500円 程度 82,200円 程度 | 浴槽について(必ず P9,P61.62を ご 覧 ください) |
| | 2人以上 | 5716-01-0303-23 東大阪吉田 01棟0303号室 | 3 寝室 | 無 | 3階 エレベータ 通過 | 東大阪市島之内1丁目 〔近鉄けいはんな線吉田駅 徒歩約11分〕 | H02 1990 (61㎡) | 29,500円 程度 57,800円 程度 | 43,900円 程度 82,400円 程度 | リース浴槽設置住戸 (バックイン型)(必ず P9,P61.62を ご 覧 下さい) |
| | 2人以上 | 5716-04-0203-23 東大阪吉田 04棟0203号室 | 3 寝室 | 無 | 2階 エレベータ 通過 | 東大阪市島之内1丁目 〔近鉄けいはんな線吉田駅 徒歩約11分〕 | H02 1990 (61㎡) | 29,200円 程度 57,400円 程度 | 43,500円 程度 80,000円 程度 | 浴槽について(必ず P9,P61.62を ご 覧 ください) |

新婚・子育て世帯向け

新婚・子育て世帯向けあき家募集住宅一覧表

お問合せ先の所在地・電話番号については、
1～2ページをご参照ください。

| <div> <div>D</div> <div>問合先 株式会社穴吹ハウジングサービス 大阪府営住宅布施管理センター</div> </div> | | | | | | | | | | |
|---|------|---------------------------------------|---------|----|--------------------|---------------------------------------|----------------------|--------------------------------|---------------------------------|---|
| 市区町名 | 入居人数 | 申込区分 住宅名 棟・号室 | 寝室数 | 浴槽 | 階層 エレベータ | 所在地 〔交通機関〕 | 完成年度 (面積) | 家賃額(円) | | 備 考 |
| | | | | | | | | 区分1 区分6 | 区分4 近隣同種家賃(参考) | |
| 東 大 阪 市 | 2人以上 | 5716-04-0508-23 東大阪吉田 04棟0508号室 | 3 寝室 | 無 | 5階 エレベータ 通過 | 東大阪市島之内1丁目 〔近鉄けいはんな線吉田駅 徒歩約11分〕 | H02 1990 (61㎡) | 29,200円 程度 57,400円 程度 | 43,500円 程度 80,000円 程度 | 浴槽について(必ず P9.P61.62をご 覧 ください) |
| | 2人以上 | 5716-04-0610-23 東大阪吉田 04棟0610号室 | 3 寝室 | 無 | 6階 エレベータ 通過 | 東大阪市島之内1丁目 〔近鉄けいはんな線吉田駅 徒歩約11分〕 | H02 1990 (61㎡) | 29,600円 程度 58,100円 程度 | 44,100円 程度 81,200円 程度 | 浴槽について(必ず P9.P61.62をご 覧 ください) |
| | 2人以上 | 5716-05-0202-23 東大阪吉田 05棟0202号室 | 3 寝室 | 無 | 2階 エレベータ なし | 東大阪市島之内1丁目 〔近鉄けいはんな線吉田駅 徒歩約11分〕 | H02 1990 (60㎡) | 29,000円 程度 56,900円 程度 | 43,100円 程度 77,900円 程度 | リース浴槽設置住戸 (バックイン型)(必ず P9.P61.62をご 覧 下さい) |
| | 2人以上 | 5716-10-0502-23 東大阪吉田 10棟0502号室 | 3 寝室 | 無 | 5階 エレベータ 停止 | 東大阪市島之内1丁目 〔近鉄けいはんな線吉田駅 徒歩約11分〕 | H02 1990 (60㎡) | 29,200円 程度 57,300円 程度 | 43,400円 程度 80,400円 程度 | 浴槽について(必ず P9.P61.62をご 覧 ください) |
| | 2人以上 | 5716-11-0202-23 東大阪吉田 11棟0202号室 | 3 寝室 | 無 | 2階 エレベータ 通過 | 東大阪市島之内1丁目 〔近鉄けいはんな線吉田駅 徒歩約11分〕 | H02 1990 (61㎡) | 29,200円 程度 57,400円 程度 | 43,500円 程度 78,100円 程度 | 浴槽について(必ず P9.P61.62をご 覧 ください) |
| | 2人以上 | 5716-11-0407-23 東大阪吉田 11棟0407号室 | 3 寝室 | 無 | 4階 エレベータ 停止 | 東大阪市島之内1丁目 〔近鉄けいはんな線吉田駅 徒歩約11分〕 | H02 1990 (61㎡) | 29,600円 程度 58,100円 程度 | 44,100円 程度 81,000円 程度 | リース浴槽設置住戸 (バックイン型)(必ず P9.P61.62をご 覧 下さい) |
| | 2人以上 | 5716-11-0901-23 東大阪吉田 11棟0901号室 | 3 寝室 | 無 | 9階 エレベータ 通過 | 東大阪市島之内1丁目 〔近鉄けいはんな線吉田駅 徒歩約11分〕 | H02 1990 (63㎡) | 30,700円 程度 60,300円 程度 | 45,700円 程度 83,000円 程度 | 浴槽について(必ず P9.P61.62をご 覧 ください) |
| | 2人以上 | 5716-13-0301-23 東大阪吉田 13棟0301号室 | 3 寝室 | 無 | 3階 エレベータ 停止 | 東大阪市島之内1丁目 〔近鉄けいはんな線吉田駅 徒歩約11分〕 | H02 1990 (61㎡) | 29,200円 程度 57,400円 程度 | 43,500円 程度 82,200円 程度 | 浴槽について(必ず P9.P61.62をご 覧 ください) |
| | 2人以上 | 5716-13-0501-23 東大阪吉田 13棟0501号室 | 3 寝室 | 無 | 5階 エレベータ 停止 | 東大阪市島之内1丁目 〔近鉄けいはんな線吉田駅 徒歩約11分〕 | H02 1990 (61㎡) | 29,600円 程度 58,100円 程度 | 44,000円 程度 85,200円 程度 | 浴槽について(必ず P9.P61.62をご 覧 ください) |
| | 2人以上 | 5716-14-0303-23 東大阪吉田 14棟0303号室 | 3 寝室 | 有 | 3階 エレベータ なし | 東大阪市島之内1丁目 〔近鉄けいはんな線吉田駅 徒歩約11分〕 | H02 1990 (60㎡) | 29,600円 程度 58,100円 程度 | 44,100円 程度 81,100円 程度 | |
| | 2人以上 | 5716-16-0404-23 東大阪吉田 16棟0404号室 | 3 寝室 | 無 | 4階 エレベータ 停止 | 東大阪市島之内1丁目 〔近鉄けいはんな線吉田駅 徒歩約11分〕 | H02 1990 (60㎡) | 29,100円 程度 57,200円 程度 | 43,400円 程度 83,000円 程度 | 浴槽について(必ず P9.P61.62をご 覧 ください) |
| | 2人以上 | 5717-01-0701-23 東大阪春宮 01棟0701号室 | 3 寝室 | 有 | 7階 エレベータ 停止 | 東大阪市荒本北 〔近鉄けいはんな線荒本駅 徒歩約5分〕 | H06 1994 (64㎡) | 31,600円 程度 62,000円 程度 | 47,000円 程度 144,100円 程度 | |
| 市 | 2人以上 | 5717-01-1002-23 東大阪春宮 01棟1002号室 | 3 寝室 | 有 | 10階 エレベータ 停止 | 東大阪市荒本北 〔近鉄けいはんな線荒本駅 徒歩約5分〕 | H06 1994 (64㎡) | 31,600円 程度 62,000円 程度 | 47,000円 程度 144,100円 程度 | |
| | 2人以上 | 5717-01-1106-23 東大阪春宮 01棟1106号室 | 3 寝室 | 有 | 11階 エレベータ 停止 | 東大阪市荒本北 〔近鉄けいはんな線荒本駅 徒歩約5分〕 | H06 1994 (64㎡) | 31,800円 程度 62,500円 程度 | 47,400円 程度 145,100円 程度 | |
| | 2人以上 | 5717-02-1008-23 東大阪春宮 02棟1008号室 | 3 寝室 | 有 | 10階 エレベータ 停止 | 東大阪市荒本北 〔近鉄けいはんな線荒本駅 徒歩約5分〕 | H06 1994 (64㎡) | 31,800円 程度 62,500円 程度 | 47,400円 程度 154,800円 程度 | |
| | 2人以上 | 5717-02-1408-23 東大阪春宮 02棟1408号室 | 3 寝室 | 有 | 14階 エレベータ 停止 | 東大阪市荒本北 〔近鉄けいはんな線荒本駅 徒歩約5分〕 | H06 1994 (64㎡) | 31,800円 程度 62,500円 程度 | 47,400円 程度 154,800円 程度 | |

新婚・子育て世帯向け



新婚・子育て世帯向けあき家募集住宅一覧表

お問合せ先の所在地・電話番号については、
1～2ページをご参照ください。

| 問合先 株式会社穴吹ハウジングサービス 大阪府営住宅布施管理センター | | | | | | | | | | |
|------------------------------------|------|---------------------------------------|---------|----|--------------------|-----------------------------------|----------------------|---------------|-------------------|-----|
| 市区町名 | 入居人数 | 申込区分 住 宅 名 棟・号室 | 寝室数 | 浴槽 | 階層 エレベータ | 所 在 地 〔交通機関〕 | 完成年度 (面積) | 家賃額(円) | | 備 考 |
| | | | | | | | | 区分1 区分6 | 区分4 近傍同種家賃(参考) | |
| 東 大 阪 市 | 2人以上 | 5717-02-1908-23 東大阪春宮 02棟1908号室 | 3 寝室 | 有 | 19階 エレベータ 停止 | 東大阪市荒本北 〔近鉄けいはんな線荒本駅 徒歩約5分〕 | H06 1994 (64㎡) | 31,800円 程度 | 47,400円 程度 | |
| | 2人以上 | 5717-03-1206-23 東大阪春宮 03棟1206号室 | 3 寝室 | 有 | 12階 エレベータ 停止 | 東大阪市荒本北 〔近鉄けいはんな線荒本駅 徒歩約5分〕 | H05 1993 (64㎡) | 31,400円 程度 | 46,800円 程度 | |
| | 2人以上 | 5717-04-0704-23 東大阪春宮 04棟0704号室 | 3 寝室 | 有 | 7階 エレベータ 停止 | 東大阪市荒本北 〔近鉄けいはんな線荒本駅 徒歩約5分〕 | H05 1993 (64㎡) | 31,600円 程度 | 47,100円 程度 | |
| | 2人以上 | 5717-04-0802-23 東大阪春宮 04棟0802号室 | 3 寝室 | 有 | 8階 エレベータ 停止 | 東大阪市荒本北 〔近鉄けいはんな線荒本駅 徒歩約5分〕 | H05 1993 (64㎡) | 31,600円 程度 | 47,100円 程度 | |
| | 2人以上 | 5717-04-0806-23 東大阪春宮 04棟0806号室 | 3 寝室 | 有 | 8階 エレベータ 停止 | 東大阪市荒本北 〔近鉄けいはんな線荒本駅 徒歩約5分〕 | H05 1993 (64㎡) | 31,600円 程度 | 47,100円 程度 | |
| | 2人以上 | 5717-06-0304-23 東大阪春宮 06棟0304号室 | 3 寝室 | 有 | 3階 エレベータ 通過 | 東大阪市荒本北 〔近鉄けいはんな線荒本駅 徒歩約5分〕 | H05 1993 (64㎡) | 31,600円 程度 | 47,000円 程度 | |
| | 2人以上 | 5717-07-0506-23 東大阪春宮 07棟0506号室 | 3 寝室 | 有 | 5階 エレベータ 停止 | 東大阪市荒本北 〔近鉄けいはんな線荒本駅 徒歩約5分〕 | H05 1993 (64㎡) | 31,600円 程度 | 47,000円 程度 | |
| | 2人以上 | 5717-08-0802-23 東大阪春宮 08棟0802号室 | 3 寝室 | 有 | 8階 エレベータ 停止 | 東大阪市荒本北 〔近鉄けいはんな線荒本駅 徒歩約5分〕 | H08 1996 (64㎡) | 32,000円 程度 | 47,700円 程度 | |
| | 2人以上 | 5717-08-1304-23 東大阪春宮 08棟1304号室 | 3 寝室 | 有 | 13階 エレベータ 停止 | 東大阪市荒本北 〔近鉄けいはんな線荒本駅 徒歩約5分〕 | H08 1996 (64㎡) | 32,000円 程度 | 47,700円 程度 | |
| | 2人以上 | 5717-09-0605-23 東大阪春宮 09棟0605号室 | 3 寝室 | 有 | 6階 エレベータ 通過 | 東大阪市荒本北 〔近鉄けいはんな線荒本駅 徒歩約5分〕 | H08 1996 (64㎡) | 32,000円 程度 | 47,700円 程度 | |
| | 2人以上 | 5717-09-0610-23 東大阪春宮 09棟0610号室 | 3 寝室 | 有 | 6階 エレベータ 通過 | 東大阪市荒本北 〔近鉄けいはんな線荒本駅 徒歩約5分〕 | H08 1996 (64㎡) | 32,000円 程度 | 47,700円 程度 | |
| | 2人以上 | 5717-10-0501-23 東大阪春宮 10棟0501号室 | 3 寝室 | 有 | 5階 エレベータ 停止 | 東大阪市荒本北 〔近鉄けいはんな線荒本駅 徒歩約5分〕 | H10 1998 (64㎡) | 32,400円 程度 | 48,200円 程度 | |
| | 2人以上 | 5717-10-1406-23 東大阪春宮 10棟1406号室 | 3 寝室 | 有 | 14階 エレベータ 停止 | 東大阪市荒本北 〔近鉄けいはんな線荒本駅 徒歩約5分〕 | H10 1998 (64㎡) | 32,400円 程度 | 48,300円 程度 | |
| | 2人以上 | 5717-10-1802-23 東大阪春宮 10棟1802号室 | 3 寝室 | 有 | 18階 エレベータ 停止 | 東大阪市荒本北 〔近鉄けいはんな線荒本駅 徒歩約5分〕 | H10 1998 (64㎡) | 32,400円 程度 | 48,200円 程度 | |
| | 2人以上 | 5717-10-2608-23 東大阪春宮 10棟2608号室 | 3 寝室 | 有 | 26階 エレベータ 停止 | 東大阪市荒本北 〔近鉄けいはんな線荒本駅 徒歩約5分〕 | H10 1998 (64㎡) | 32,400円 程度 | 48,200円 程度 | |
| | 2人以上 | 5717-11-0302-23 東大阪春宮 11棟0302号室 | 3 寝室 | 有 | 3階 エレベータ 停止 | 東大阪市荒本北 〔近鉄けいはんな線荒本駅 徒歩約5分〕 | H10 1998 (64㎡) | 32,100円 程度 | 47,800円 程度 | |
| | | | | | | | | 63,100円 程度 | 167,100円 程度 | |

新婚・子育て世帯向け

新婚・子育て世帯向けあき家募集住宅一覧表

お問合せ先の所在地・電話番号については、
1～2ページをご参照ください。

新婚・子育て世帯向け

| 問合先 株式会社穴吹ハウジングサービス 大阪府営住宅布施管理センター | | | | | | | | | | |
|------------------------------------|------|---|---------|----|--------------------|--|----------------------|---------------|----------------|-----|
| 市区町名 | 入居人数 | 申込区分 住 宅 名 棟・号室 | 寝室数 | 浴槽 | 階層 エレベータ | 所 在 地 〔交通機関〕 | 完成年度 (面積) | 家賃額(円) | | 備 考 |
| | | | | | | | | 区分1 | 区分4 | |
| | | | | | | | | 区分6 | 近傍同種家賃(参考) | |
| 東 | 2人以上 | 5719-02-0210-23 東大阪島之内 02棟0210号室 | 3 寝室 | 有 | 2階 エレベータ 停止 | 東大阪市島之内2丁目 〔近鉄けいはんな線吉田駅 徒歩約5分〕 | H11 1999 (61㎡) | 31,200円 程度 | 46,500円 程度 | |
| | | | | | | | | 61,300円 程度 | 101,000円 程度 | |
| | 2人以上 | 5719-07-0604-23 東大阪島之内 07棟0604号室 | 3 寝室 | 有 | 6階 エレベータ 停止 | 東大阪市島之内2丁目 〔近鉄けいはんな線吉田駅 徒歩約5分〕 | H14 2002 (61㎡) | 31,300円 程度 | 46,700円 程度 | |
| | | | | | | | | 61,500円 程度 | 100,100円 程度 | |
| | 2人以上 | 5719-09-0605-23 東大阪島之内 09棟0605号室 | 3 寝室 | 有 | 6階 エレベータ 停止 | 東大阪市島之内2丁目 〔近鉄けいはんな線吉田駅 徒歩約5分〕 | H16 2004 (61㎡) | 31,400円 程度 | 46,800円 程度 | |
| 大 | 2人以上 | 5720-03-0602-23 東大阪玉串 03棟0602号室 | 3 寝室 | 有 | 6階 エレベータ 停止 | 東大阪市玉串町東1丁目 〔近鉄奈良線河内花園駅 徒 歩約10分〕 | H12 2000 (61㎡) | 31,200円 程度 | 46,400円 程度 | |
| | | | | | | | | 61,200円 程度 | 93,000円 程度 | |
| | 2人以上 | 5720-03-0703-23 東大阪玉串 03棟0703号室 | 3 寝室 | 有 | 7階 エレベータ 停止 | 東大阪市玉串町東1丁目 〔近鉄奈良線河内花園駅 徒 歩約10分〕 | H12 2000 (61㎡) | 31,200円 程度 | 46,400円 程度 | |
| | | | | | | | | 61,200円 程度 | 93,000円 程度 | |
| | 2人以上 | 5720-04-0510-23 東大阪玉串 04棟0510号室 | 3 寝室 | 有 | 5階 エレベータ 停止 | 東大阪市玉串町東1丁目 〔近鉄奈良線河内花園駅 徒 歩約10分〕 | H14 2002 (61㎡) | 31,500円 程度 | 47,000円 程度 | |
| 阪 | 2人以上 | 5721-05-1105-23 東大阪中鴻池 05棟1105号室 | 3 寝室 | 有 | 11階 エレベータ 停止 | 東大阪市中鴻池町3丁目 〔JR学研都市線鴻池新田駅 徒歩約9分〕 | H22 2010 (62㎡) | 31,800円 程度 | 47,400円 程度 | |
| | | | | | | | | 62,500円 程度 | 87,800円 程度 | |
| | 2人以上 | 5721-09-1105-23 東大阪中鴻池 09棟1105号室 | 2 寝室 | 有 | 11階 エレベータ 停止 | 東大阪市中鴻池町3丁目 〔JR学研都市線鴻池新田駅 徒歩約9分〕 | H28 2016 (52㎡) | 26,900円 程度 | 40,100円 程度 | |
| | | | | | | | | 52,900円 程度 | 81,900円 程度 | |
| | 2人以上 | 5722-01-0211-23 東大阪新上小阪 01棟0211号室 | 3 寝室 | 有 | 2階 エレベータ 停止 | 東大阪市新上小阪 〔近鉄大阪線長瀬駅 徒歩約 15分〕 | H16 2004 (62㎡) | 31,300円 程度 | 46,600円 程度 | |
| 市 | 2人以上 | 5722-01-0911-23 東大阪新上小阪 01棟0911号室 | 3 寝室 | 有 | 9階 エレベータ 停止 | 東大阪市新上小阪 〔近鉄大阪線長瀬駅 徒歩約 15分〕 | H16 2004 (62㎡) | 31,300円 程度 | 46,600円 程度 | |
| | | | | | | | | 61,500円 程度 | 95,600円 程度 | |
| | 2人以上 | 5722-02-0202-23 東大阪新上小阪 02棟0202号室 | 3 寝室 | 有 | 2階 エレベータ 停止 | 東大阪市新上小阪 〔近鉄大阪線長瀬駅 徒歩約 15分〕 | H19 2007 (62㎡) | 31,400円 程度 | 46,800円 程度 | |
| | | | | | | | | 61,700円 程度 | 81,900円 程度 | |
| | 2人以上 | 5722-03-0217-23 東大阪新上小阪 03棟0217号室 | 3 寝室 | 有 | 2階 エレベータ 停止 | 東大阪市新上小阪 〔近鉄大阪線長瀬駅 徒歩約 15分〕 | H22 2010 (61㎡) | 31,500円 程度 | 46,800円 程度 | |
| | | | | | | | | 61,800円 程度 | 97,100円 程度 | |
| | 2人以上 | 5722-03-0805-23 東大阪新上小阪 03棟0805号室 | 2 寝室 | 有 | 8階 エレベータ 停止 | 東大阪市新上小阪 〔近鉄大阪線長瀬駅 徒歩約 15分〕 | H22 2010 (52㎡) | 26,400円 程度 | 39,300円 程度 | |
| | | | | | | | | 51,900円 程度 | 81,600円 程度 | |

| E 問合先 日本管財株式会社 大阪府営住宅藤井寺管理センター | | | | | | | | | | |
|--------------------------------|------|--------------------------------------|---------|----|--------------------|--------------------------------------|----------------------|---------------|---------------|-----|
| 市区町名 | 入居人数 | 申込区分 住 宅 名 棟・号室 | 寝室数 | 浴槽 | 階層 エレベータ | 所 在 地 (交通機関) | 完成年度 (面積) | 家賃額(円) | | 備 考 |
| | | | | | | | | 区分1 | 区分4 | |
| | | | | | | | | 区分6 | 近傍同種家賃(参考) | |
| 八尾市 | 2人以上 | 4212-04-1101-23 八尾志紀 04棟1101号室 | 3 寝室 | 有 | 11階 エレベータ 通過 | 八尾市志紀町西3丁目 〔JR大和路線志紀駅 徒歩約 11分〕 | H02 1990 (60㎡) | 25,600円 程度 | 38,200円 程度 | |
| | | | | | | | | 50,300円 程度 | 72,400円 程度 | |



新婚・子育て世帯向けあき家募集住宅一覧表

お問合せ先の所在地・電話番号については、1～2ページをご参照ください。

| <div> <div>E</div> <div>問合先 日本管財株式会社 大阪府営住宅藤井寺管理センター</div> </div> | | | | | | | | | | |
|---|------|--|---------|----|--------------------|-----------------------------------|----------------------|---------------|---------------|---------------------------------------|
| 市区町名 | 入居人数 | 申込区分 住宅名 棟・号室 | 寝室数 | 浴槽 | 階層 エレベータ | 所在地 〔交通機関〕 | 完成年度 (面積) | 家賃額(円) | | 備 考 |
| | | | | | | | | 区分1 | 区分4 | |
| | | | | | | | | 区分6 | 近隣同種家賃(参考) | |
| 八尾市 | 2人以上 | 4215-01-0908-23 八尾植松 01棟0908号室 | 2 寝室 | 有 | 9階 エレベータ 停止 | 八尾市植松町8丁目 〔JR大和路線八尾駅 徒歩約10分〕 | H19 2007 (52㎡) | 24,600円 程度 | 36,600円 程度 | |
| | | | | | | | | 48,200円 程度 | 74,500円 程度 | |
| 富田 市 | 2人以上 | 4409-09-0403-23 富田林板持 09棟0403号室 | 3 寝室 | 有 | 4階 エレベータ なし | 富田林市西板持町2丁目 〔近鉄長野線富田林駅 徒歩約13分〕 | S62 1987 (61㎡) | 22,500円 程度 | 33,500円 程度 | |
| | 2人以上 | 4409-14-0204-23 富田林板持 14棟0204号室 | 3 寝室 | 無 | 2階 エレベータ なし | 富田林市西板持町2丁目 〔近鉄長野線富田林駅 徒歩約13分〕 | H04 1992 (61㎡) | 44,100円 程度 | 72,600円 程度 | |
| | 2人以上 | 4409-15-0403-23 富田林板持 15棟0403号室 | 3 寝室 | 無 | 4階 エレベータ なし | 富田林市西板持町2丁目 〔近鉄長野線富田林駅 徒歩約13分〕 | H04 1992 (61㎡) | 23,900円 程度 | 35,600円 程度 | 浴槽について(必ずP9.P61.62をご覧ください) |
| | 2人以上 | 4409-16-0203-23 富田林板持 16棟0203号室 | 3 寝室 | 無 | 2階 エレベータ なし | 富田林市西板持町2丁目 〔近鉄長野線富田林駅 徒歩約13分〕 | H04 1992 (61㎡) | 46,900円 程度 | 76,400円 程度 | |
| | 2人以上 | 4409-18-0301-23 富田林板持 18棟0301号室 | 3 寝室 | 無 | 3階 エレベータ なし | 富田林市西板持町2丁目 〔近鉄長野線富田林駅 徒歩約13分〕 | H04 1992 (61㎡) | 23,600円 程度 | 35,200円 程度 | リース浴槽設置住戸(バックイン型)(必ずP9.P61.62をご覧ください) |
| | 2人以上 | 4411-05-0105-23 富田林錦ヶ丘 05棟0105号室 | 3 寝室 | 無 | 1階 | 富田林市錦ヶ丘町 〔近鉄長野線富田林西口駅 徒歩約13分〕 | H05 1993 (60㎡) | 46,400円 程度 | 80,300円 程度 | |
| | 2人以上 | 4412-02-0604-23 富田林清水 02棟0604号室 | 3 寝室 | 無 | 6階 エレベータ 停止 | 富田林市清水町 〔近鉄長野線富田林駅 徒歩約11分〕 | H08 1996 (60㎡) | 25,100円 程度 | 37,400円 程度 | 浴槽について(必ずP9.P61.62をご覧ください) |
| | 2人以上 | 4412-02-0704-23 富田林清水 02棟0704号室 | 3 寝室 | 無 | 7階 エレベータ 停止 | 富田林市清水町 〔近鉄長野線富田林駅 徒歩約11分〕 | H08 1996 (60㎡) | 49,400円 程度 | 90,900円 程度 | |
| | 2人以上 | 4412-03-0608-23 富田林清水 03棟0608号室 | 3 寝室 | 無 | 6階 エレベータ 停止 | 富田林市清水町 〔近鉄長野線富田林駅 徒歩約11分〕 | H08 1996 (60㎡) | 24,900円 程度 | 37,100円 程度 | リース浴槽設置住戸(バックイン型)(必ずP9.P61.62をご覧ください) |
| | 2人以上 | 4412-03-0904-23 富田林清水 03棟0904号室 | 3 寝室 | 無 | 9階 エレベータ 停止 | 富田林市清水町 〔近鉄長野線富田林駅 徒歩約11分〕 | H08 1996 (61㎡) | 48,900円 程度 | 88,900円 程度 | |
| | 2人以上 | 4412-05-0808-23 富田林清水 05棟0808号室 | 3 寝室 | 無 | 8階 エレベータ 停止 | 富田林市清水町 〔近鉄長野線富田林駅 徒歩約11分〕 | H10 1998 (60㎡) | 24,900円 程度 | 37,100円 程度 | リース浴槽設置住戸(バックイン型)(必ずP9.P61.62をご覧ください) |
| | 2人以上 | 4412-09-0806-23 富田林清水 09棟0806号室 | 3 寝室 | 有 | 8階 エレベータ 停止 | 富田林市清水町 〔近鉄長野線富田林駅 徒歩約11分〕 | H12 2000 (61㎡) | 48,900円 程度 | 93,000円 程度 | |
| | 2人以上 | 4412-09-1001-23 富田林清水 09棟1001号室 | 3 寝室 | 有 | 10階 エレベータ 停止 | 富田林市清水町 〔近鉄長野線富田林駅 徒歩約11分〕 | H12 2000 (61㎡) | 25,200円 程度 | 37,600円 程度 | リース浴槽設置住戸(バックイン型)(必ずP9.P61.62をご覧ください) |
| | 2人以上 | 4414-01-0408-23 富田林楠 01棟0408号室 | 3 寝室 | 有 | 4階 エレベータ 停止 | 富田林市楠町 〔近鉄長野線富田林駅→バス→北大伴〕 | H18 2006 (62㎡) | 49,500円 程度 | 94,600円 程度 | |
| | 2人以上 | 4414-01-1208-23 富田林楠 01棟1208号室 | 3 寝室 | 有 | 12階 エレベータ 停止 | 富田林市楠町 〔近鉄長野線富田林駅→バス→北大伴〕 | H18 2006 (62㎡) | 25,000円 程度 | 37,300円 程度 | リース浴槽設置住戸(バックイン型)(必ずP9.P61.62をご覧ください) |
| | 2人以上 | | | | | | | 49,200円 程度 | 95,500円 程度 | |

新婚・子育て世帯向け

新婚・子育て世帯向けあき家募集住宅一覧表

お問合せ先の所在地・電話番号については、1～2ページをご参照ください。

E

問合先 日本管財株式会社 大阪府営住宅藤井寺管理センター

| 市区町名 | 入居人数 | 申込区分 住宅名 棟・号室 | 寝室数 | 浴槽 | 階層 エレベータ | 所在地 〔交通機関〕 | 完成年度 (面積) | 家賃額(円) | | 備 考 |
|---------|------|---|---------|----|--------------------|-------------------------------------|----------------------|---------------|---------------|--------------------------------------|
| | | | | | | | | 区分1 | 区分4 | |
| | | | | | | | | 区分6 | 近隣同種家賃(参考) | |
| 富田 市 | 2人以上 | 4414-01-1403-23 富田林楠 01棟1403号室 | 3 寝室 | 有 | 14階 エレベータ 停止 | 富田林市楠町 〔近鉄長野線富田林駅→バス →北大伴〕 | H18 2006 (62㎡) | 25,100円 程度 | 37,300円 程度 | |
| | 2人以上 | 4414-02-0301-23 富田林楠 02棟0301号室 | 3 寝室 | 有 | 3階 エレベータ 停止 | 富田林市楠町 〔近鉄長野線富田林駅→バス →北大伴〕 | H18 2006 (62㎡) | 25,100円 程度 | 37,300円 程度 | |
| | 2人以上 | 4414-02-1206-23 富田林楠 02棟1206号室 | 3 寝室 | 有 | 12階 エレベータ 停止 | 富田林市楠町 〔近鉄長野線富田林駅→バス →北大伴〕 | H18 2006 (62㎡) | 25,100円 程度 | 37,300円 程度 | |
| | 2人以上 | 4414-03-0108-23 富田林楠 03棟0108号室 | 3 寝室 | 有 | 1階 | 富田林市楠町 〔近鉄長野線富田林駅→バス →北大伴〕 | H20 2008 (62㎡) | 25,300円 程度 | 37,600円 程度 | |
| | 2人以上 | 4414-03-0309-23 富田林楠 03棟0309号室 | 3 寝室 | 有 | 3階 エレベータ 停止 | 富田林市楠町 〔近鉄長野線富田林駅→バス →北大伴〕 | H20 2008 (62㎡) | 25,300円 程度 | 37,600円 程度 | |
| | 2人以上 | 4414-05-0103-23 富田林楠 05棟0103号室 | 3 寝室 | 有 | 1階 | 富田林市楠町 〔近鉄長野線富田林駅→バス →北大伴〕 | H23 2011 (61㎡) | 25,500円 程度 | 38,000円 程度 | |
| | 2人以上 | 4414-06-0309-23 富田林楠 06棟0309号室 | 3 寝室 | 有 | 3階 エレベータ 停止 | 富田林市楠町 〔近鉄長野線富田林駅→バス →北大伴〕 | H23 2011 (62㎡) | 25,600円 程度 | 38,100円 程度 | |
| | 2人以上 | 4414-06-0907-23 富田林楠 06棟0907号室 | 3 寝室 | 有 | 9階 エレベータ 停止 | 富田林市楠町 〔近鉄長野線富田林駅→バス →北大伴〕 | H23 2011 (62㎡) | 25,600円 程度 | 38,100円 程度 | |
| | 2人以上 | 4414-06-1006-23 富田林楠 06棟1006号室 | 3 寝室 | 有 | 10階 エレベータ 停止 | 富田林市楠町 〔近鉄長野線富田林駅→バス →北大伴〕 | H23 2011 (62㎡) | 25,600円 程度 | 38,100円 程度 | |
| 河内 市 | 2人以上 | 4606-02-0502-23 河内長野市木戸 02棟0502号室 | 3 寝室 | 無 | 5階 エレベータ なし | 河内長野市木戸東町 〔南海高野線千代田駅 徒歩 約11分〕 | H04 1992 (61㎡) | 23,600円 程度 | 35,200円 程度 | 浴槽について(必ず P9.P61.62を ご 覧 ください) |
| | 2人以上 | 4606-03-0304-23 河内長野市木戸 03棟0304号室 | 3 寝室 | 無 | 3階 エレベータ なし | 河内長野市木戸東町 〔南海高野線千代田駅 徒歩 約11分〕 | H04 1992 (61㎡) | 23,600円 程度 | 35,200円 程度 | 浴槽について(必ず P9.P61.62を ご 覧 ください) |
| | 2人以上 | 4606-04-0402-23 河内長野市木戸 04棟0402号室 | 3 寝室 | 有 | 4階 エレベータ なし | 河内長野市木戸東町 〔南海高野線千代田駅 徒歩 約11分〕 | H02 1990 (61㎡) | 23,100円 程度 | 34,400円 程度 | |
| | 2人以上 | 4606-12-0501-23 河内長野市木戸 12棟0501号室 | 3 寝室 | 無 | 5階 エレベータ なし | 河内長野市木戸東町 〔南海高野線千代田駅 徒歩 約11分〕 | H05 1993 (61㎡) | 24,000円 程度 | 35,700円 程度 | 浴槽について(必ず P9.P61.62を ご 覧 ください) |
| | 2人以上 | 4606-16-0401-23 河内長野市木戸 16棟0401号室 | 3 寝室 | 無 | 4階 エレベータ 停止 | 河内長野市木戸東町 〔南海高野線千代田駅 徒歩 約11分〕 | H08 1996 (61㎡) | 24,700円 程度 | 36,800円 程度 | 浴槽について(必ず P9.P61.62を ご 覧 ください) |
| | 2人以上 | 4606-17-0201-23 河内長野市木戸 17棟0201号室 | 3 寝室 | 無 | 2階 エレベータ 停止 | 河内長野市木戸東町 〔南海高野線千代田駅 徒歩 約11分〕 | H08 1996 (62㎡) | 25,000円 程度 | 37,200円 程度 | 浴槽について(必ず P9.P61.62を ご 覧 ください) |
| | 2人以上 | 4607-01-0108-23 河内長野市楠 01棟0108号室 | 3 寝室 | 無 | 1階 | 河内長野市楠町東 〔南海高野線千代田駅 徒歩 約7分〕 | H07 1995 (62㎡) | 24,700円 程度 | 36,800円 程度 | 浴槽について(必ず P9.P61.62を ご 覧 ください) |



新婚・子育て世帯向けあき家募集住宅一覧表

お問合せ先の所在地・電話番号については、
1～2ページをご参照ください。

| <div> <div>E</div> <div>問合先 日本管財株式会社 大阪府営住宅藤井寺管理センター</div> </div> | | | | | | | | | | |
|---|------|--|---------|----|-------------------|--|----------------------|--------------------------------|---------------------------------|---|
| 市区町名 | 入居人数 | 申込区分 住宅名 棟・号室 | 寝室数 | 浴槽 | 階層 エレベータ | 所在地 〔交通機関〕 | 完成年度 (面積) | 家賃額(円) | | 備 考 |
| | | | | | | | | 区分1 区分6 | 区分4 近隣同種家賃(参考) | |
| 河内長野市 | 2人以上 | 4607-01-0505-23 河内長野楠 01棟0505号室 | 3 寝室 | 無 | 5階 エレベータ 停止 | 河内長野市楠町東 〔南海高野線千代田駅 徒歩 約7分〕 | H07 1995 (62㎡) | 24,900円 程度 48,900円 程度 | 37,100円 程度 107,400円 程度 | 浴槽について(必ず P9.P61.62を ご 覧 ください) |
| | 2人以上 | 4607-02-0105-23 河内長野楠 02棟0105号室 | 3 寝室 | 無 | 1階 | 河内長野市楠町東 〔南海高野線千代田駅 徒歩 約7分〕 | H07 1995 (62㎡) | 24,900円 程度 48,900円 程度 | 37,100円 程度 103,400円 程度 | 浴槽について(必ず P9.P61.62を ご 覧 ください) |
| | 2人以上 | 4607-02-0201-23 河内長野楠 02棟0201号室 | 3 寝室 | 無 | 2階 エレベータ 停止 | 河内長野市楠町東 〔南海高野線千代田駅 徒歩 約7分〕 | H07 1995 (62㎡) | 24,900円 程度 48,900円 程度 | 37,100円 程度 102,500円 程度 | 浴槽について(必ず P9.P61.62を ご 覧 ください) |
| 松原市 | 2人以上 | 4705-06-0401-23 松原立部 06棟0401号室 | 3 寝室 | 無 | 4階 エレベータ なし | 松原市立部5丁目 〔近鉄南大阪線河内松原駅→ 近鉄バス河内松原駅前→立部 住宅前〕 | S50 1975 (45㎡) | 14,600円 程度 28,700円 程度 | 21,800円 程度 33,600円 程度 | リース浴槽設置住戸 (バックイン型)(必ず P9.P61.62を ご 覧 下さい) |
| | 2人以上 | 4708-01-0504-23 松原上田 01棟0504号室 | 2 寝室 | 有 | 5階 エレベータ 停止 | 松原市上田8丁目 〔近鉄南大阪線河内松原駅 徒歩約15分〕 | H14 2002 (52㎡) | 24,000円 程度 47,100円 程度 | 35,700円 程度 73,300円 程度 | |
| 柏原市 | 2人以上 | 5103-02-0303-23 柏原円明 02棟0303号室 | 3 寝室 | 無 | 3階 エレベータ なし | 柏原市円明町 〔近鉄南大阪線道明寺駅 徒 歩約15分〕 | S55 1980 (56㎡) | 18,800円 程度 37,000円 程度 | 28,000円 程度 40,600円 程度 | 浴槽について(必ず P9.P61.62を ご 覧 ください) |
| | 2人以上 | 5103-02-0403-23 柏原円明 02棟0403号室 | 3 寝室 | 無 | 4階 エレベータ なし | 柏原市円明町 〔近鉄南大阪線道明寺駅 徒 歩約15分〕 | S55 1980 (56㎡) | 18,800円 程度 37,000円 程度 | 28,000円 程度 40,600円 程度 | 浴槽について(必ず P9.P61.62を ご 覧 ください) |
| | 2人以上 | 5103-04-0503-23 柏原円明 04棟0503号室 | 3 寝室 | 無 | 5階 エレベータ なし | 柏原市円明町 〔近鉄南大阪線道明寺駅 徒 歩約15分〕 | S55 1980 (56㎡) | 18,800円 程度 37,000円 程度 | 28,000円 程度 39,700円 程度 | リース浴槽設置住戸 (バックイン型)(必ず P9.P61.62を ご 覧 下さい) |
| | 2人以上 | 5104-03-0304-23 柏原芝山 03棟0304号室 | 3 寝室 | 無 | 3階 エレベータ なし | 柏原市国分市場1丁目 〔近鉄大阪線河内国分駅 徒 歩約17分〕 | S58 1983 (60㎡) | 20,700円 程度 40,600円 程度 | 30,800円 程度 60,600円 程度 | 浴槽について(必ず P9.P61.62を ご 覧 ください)、駐車場の 新規契約を一部停止 中 |
| 羽曳野市 | 2人以上 | 5207-01-0305-23 羽曳野城山 01棟0305号室 | 3 寝室 | 無 | 3階 エレベータ なし | 羽曳野市古市6丁目 〔近鉄南大阪線古市駅 徒歩 約20分〕 | S62 1987 (60㎡) | 22,200円 程度 43,500円 程度 | 33,000円 程度 76,400円 程度 | リース浴槽設置住戸 (バックイン型)(必ず P9.P61.62を ご 覧 下さい) |
| 藤井寺市 | 2人以上 | 5606-01-0504-23 藤井寺道明寺 01棟0504号室 | 3 寝室 | 無 | 5階 エレベータ なし | 藤井寺市道明寺6丁目 〔近鉄南大阪線土師の里駅 徒歩約10分〕 | H02 1990 (61㎡) | 24,800円 程度 48,700円 程度 | 36,900円 程度 72,700円 程度 | 浴槽について(必ず P9.P61.62を ご 覧 ください) |
| | 2人以上 | 5606-03-0502-23 藤井寺道明寺 03棟0502号室 | 3 寝室 | 無 | 5階 エレベータ なし | 藤井寺市道明寺6丁目 〔近鉄南大阪線土師の里駅 徒歩約10分〕 | H02 1990 (61㎡) | 24,800円 程度 48,600円 程度 | 36,900円 程度 69,500円 程度 | リース浴槽設置住戸 (バックイン型)(必ず P9.P61.62を ご 覧 下さい) |
| | 2人以上 | 5606-06-0304-23 藤井寺道明寺 06棟0304号室 | 3 寝室 | 無 | 3階 エレベータ なし | 藤井寺市道明寺6丁目 〔近鉄南大阪線土師の里駅 徒歩約10分〕 | H06 1994 (61㎡) | 25,800円 程度 50,700円 程度 | 38,500円 程度 80,200円 程度 | 浴槽について(必ず P9.P61.62を ご 覧 ください) |
| | 2人以上 | 5606-07-0502-23 藤井寺道明寺 07棟0502号室 | 3 寝室 | 無 | 5階 エレベータ なし | 藤井寺市道明寺6丁目 〔近鉄南大阪線土師の里駅 徒歩約10分〕 | H06 1994 (61㎡) | 25,800円 程度 50,700円 程度 | 38,500円 程度 79,500円 程度 | リース浴槽設置住戸 (バックイン型)(必ず P9.P61.62を ご 覧 下さい) |
| | 2人以上 | 5608-03-0104-23 藤井寺川北 03棟0104号室 | 3 寝室 | 有 | 1階 | 藤井寺市川北3丁目 〔JR大和路線柏原駅 徒歩約 12分〕 | H11 1999 (62㎡) | 27,400円 程度 53,800円 程度 | 40,800円 程度 105,500円 程度 | |

新婚・子育て世帯向け

新婚・子育て世帯向けあき家募集住宅一覧表

お問合せ先の所在地・電話番号については、1～2ページをご参照ください。

| <div> <div>F</div> <div>問合先 株式会社東急コミュニティー 大阪府営住宅堺東管理センター</div> </div> | | | | | | | | | | |
|---|------|---------------------------------------|---------|----|----------------|-------------------------------------|----------------------|--------------------------------|--------------------------------|---|
| 市区町名 | 入居人数 | 申込区分 住宅名 棟・号室 | 寝室数 | 浴槽 | 階層 エレベータ | 所在地 〔交通機関〕 | 完成年度 (面積) | 家賃額(円) | | 備 考 |
| | | | | | | | | 区分1 区分6 | 区分4 近隣同種家賃(参考) | |
| 堺市中区 | 2人以上 | 3109-81-0209-23 八田荘 81棟0209号室 | 2 寝室 | 無 | 5階 エレベータなし | 堺市中区宮園町 〔南海泉北線深井駅 徒歩約10分〕 | S43 1968 (46㎡) | 20,100円 程度 39,500円 程度 | 30,000円 程度 39,500円 程度 | 浴槽について(必ずP9.P61.62をご覧ください)、駐車場の新規契約を一部停止中 |
| | 2人以上 | 3109-81-0210-23 八田荘 81棟0210号室 | 2 寝室 | 無 | 5階 エレベータなし | 堺市中区宮園町 〔南海泉北線深井駅 徒歩約10分〕 | S43 1968 (46㎡) | 20,100円 程度 39,500円 程度 | 30,000円 程度 39,500円 程度 | 浴槽について(必ずP9.P61.62をご覧ください)、駐車場の新規契約を一部停止中 |
| | 2人以上 | 3109-81-0410-23 八田荘 81棟0410号室 | 2 寝室 | 無 | 5階 エレベータなし | 堺市中区宮園町 〔南海泉北線深井駅 徒歩約10分〕 | S43 1968 (46㎡) | 20,100円 程度 39,500円 程度 | 30,000円 程度 39,500円 程度 | 浴槽について(必ずP9.P61.62をご覧ください)、駐車場の新規契約を一部停止中 |
| | 2人以上 | 3109-81-0508-23 八田荘 81棟0508号室 | 2 寝室 | 無 | 4階 エレベータなし | 堺市中区宮園町 〔南海泉北線深井駅 徒歩約10分〕 | S43 1968 (46㎡) | 20,100円 程度 39,500円 程度 | 30,000円 程度 39,500円 程度 | 浴槽について(必ずP9.P61.62をご覧ください)、駐車場の新規契約を一部停止中 |
| | 2人以上 | 3109-81-0509-23 八田荘 81棟0509号室 | 2 寝室 | 無 | 5階 エレベータなし | 堺市中区宮園町 〔南海泉北線深井駅 徒歩約10分〕 | S43 1968 (46㎡) | 20,100円 程度 39,500円 程度 | 30,000円 程度 39,500円 程度 | 浴槽について(必ずP9.P61.62をご覧ください)、駐車場の新規契約を一部停止中 |
| | 2人以上 | 3109-81-0510-23 八田荘 81棟0510号室 | 2 寝室 | 無 | 5階 エレベータなし | 堺市中区宮園町 〔南海泉北線深井駅 徒歩約10分〕 | S43 1968 (46㎡) | 20,500円 程度 40,300円 程度 | 30,500円 程度 42,500円 程度 | 浴槽について(必ずP9.P61.62をご覧ください)、駐車場の新規契約を一部停止中 |
| 堺市堺区 | 2人以上 | 3131-01-1405-23 堺大浜南町 01棟1405号室 | 2 寝室 | 有 | 14階 エレベータ停止 | 堺市堺区大浜南町2丁 〔南海本線湊駅 徒歩約5分〕 | H20 2008 (52㎡) | 26,100円 程度 51,200円 程度 | 38,800円 程度 60,600円 程度 | |
| 堺市中区 | 2人以上 | 3126-06-0307-23 堺福田 06棟0307号室 | 3 寝室 | 有 | 4階 エレベータなし | 堺市中区福田 〔南海高野線北野田駅→南海バス北野田駅前→福田中〕 | H01 1989 (60㎡) | 27,200円 程度 53,400円 程度 | 40,500円 程度 64,400円 程度 | |
| | 2人以上 | 3126-16-0207-23 堺福田 16棟0207号室 | 3 寝室 | 無 | 4階 エレベータなし | 堺市中区福田 〔南海高野線北野田駅→南海バス北野田駅前→福田中〕 | H02 1990 (60㎡) | 26,900円 程度 52,900円 程度 | 40,100円 程度 72,600円 程度 | リース浴槽設置住戸(バックイン型)(必ずP9.P61.62をご覧ください) |
| | 2人以上 | 3128-02-0204-23 堺東陶器 02棟0204号室 | 3 寝室 | 無 | 2階 エレベータなし | 堺市中区福田 〔南海高野線北野田駅→南海バス北野田駅前→福田中〕 | H03 1991 (60㎡) | 27,900円 程度 54,900円 程度 | 41,600円 程度 72,000円 程度 | 浴槽について(必ずP9.P61.62をご覧ください) |
| 堺市北区 | 2人以上 | 3101-05-0108-23 浅香山 05棟0108号室 | 3 寝室 | 有 | 4階 エレベータなし | 堺市北区東浅香山町3丁 〔地下鉄御堂筋線北花田駅 徒歩約10分〕 | S54 1979 (56㎡) | 26,200円 程度 51,400円 程度 | 38,900円 程度 57,500円 程度 | |
| | 2人以上 | 3101-18-0107-23 浅香山 18棟0107号室 | 3 寝室 | 有 | 4階 エレベータなし | 堺市北区東浅香山町3丁 〔地下鉄御堂筋線北花田駅 徒歩約10分〕 | S58 1983 (56㎡) | 27,100円 程度 53,200円 程度 | 40,300円 程度 68,800円 程度 | |
| | 2人以上 | 3101-27-0509-23 浅香山 27棟0509号室 | 3 寝室 | 無 | 5階 エレベータ通過 | 堺市北区東浅香山町3丁 〔地下鉄御堂筋線北花田駅 徒歩約10分〕 | S63 1988 (60㎡) | 29,100円 程度 57,100円 程度 | 43,300円 程度 77,900円 程度 | リース浴槽設置住戸(バランス釜タイプ)(必ずP9.P61.62をご覧ください) |
| | 2人以上 | 3130-01-0505-23 堺南長尾 01棟0505号室 | 2 寝室 | 有 | 5階 エレベータ停止 | 堺市北区南長尾町3丁 〔JR阪和線堺市駅 徒歩約8分〕 | H24 2012 (51㎡) | 27,200円 程度 53,500円 程度 | 40,500円 程度 62,300円 程度 | |
| 堺市美原区 | 2人以上 | 9302-02-0601-23 美原南余部 02棟0601号室 | 3 寝室 | 無 | 6階 エレベータ停止 | 堺市美原区南余部西1丁目 〔南海高野線萩原天神駅 徒歩約12分〕 | H12 2000 (70㎡) | 32,600円 程度 64,000円 程度 | 48,500円 程度 94,600円 程度 | リース浴槽設置住戸(バックイン型)(必ずP9.P61.62をご覧ください) |
| | 2人以上 | 9302-04-0204-23 美原南余部 04棟0204号室 | 3 寝室 | 無 | 2階 エレベータ停止 | 堺市美原区南余部西2丁目 〔南海高野線萩原天神駅 徒歩約12分〕 | H12 2000 (61㎡) | 28,500円 程度 56,000円 程度 | 42,500円 程度 82,800円 程度 | リース浴槽設置住戸(バックイン型)(必ずP9.P61.62をご覧ください) |



新婚・子育て世帯向けあき家募集住宅一覧表

お問合せ先の所在地・電話番号については、
1～2ページをご参照ください。

| <div> <div>F</div> <div>問合先 株式会社東急コミュニティー 大阪府営住宅堺東管理センター</div> </div> | | | | | | | | | | |
|---|------|--|---------|----|-------------------|---|----------------------|---------------|----------------|---------------------------------------|
| 市区町名 | 入居人数 | 申込区分 住宅名 棟・号室 | 寝室数 | 浴槽 | 階層 エレベータ | 所在地 〔交通機関〕 | 完成年度 (面積) | 家賃額(円) | | 備 考 |
| | | | | | | | | 区分1 | 区分4 | |
| | | | | | | | | 区分6 | 近隣同種家賃(参考) | |
| 堺市美原区 | 2人以上 | 9303-03-0302-23 美原北余部 03棟0302号室 | 3 寝室 | 有 | 3階 エレベータ 停止 | 堺市美原区北余部西1丁目 〔南海高野線萩原天神駅 徒歩約15分〕 | H15 2003 (62㎡) | 29,900円 程度 | 44,600円 程度 | |
| | 2人以上 | 9303-05-0808-23 美原北余部 05棟0808号室 | 3 寝室 | 有 | 8階 エレベータ 停止 | 堺市美原区北余部西1丁目 〔南海高野線萩原天神駅 徒歩約15分〕 | H12 2000 (62㎡) | 58,800円 程度 | 81,900円 程度 | |
| 泉大津市 | 2人以上 | 3607-04-0104-23 泉大津東助松 04棟0104号室 | 3 寝室 | 無 | 1階 | 泉大津市東助松町3丁目 〔南海本線松ノ浜駅 徒歩約8分〕 | H02 1990 (60㎡) | 25,900円 程度 | 38,600円 程度 | 浴槽について(必ずP9.P61.62をご覧ください) |
| | 2人以上 | 3609-03-0407-23 泉大津なぎさ 03棟0407号室 | 3 寝室 | 有 | 4階 エレベータ 停止 | 泉大津市なぎさ町 〔南海本線泉大津駅 徒歩約10分〕 | H10 1998 (67㎡) | 50,900円 程度 | 63,700円 程度 | |
| | 2人以上 | 3609-03-0807-23 泉大津なぎさ 03棟0807号室 | 3 寝室 | 有 | 8階 エレベータ 停止 | 泉大津市なぎさ町 〔南海本線泉大津駅 徒歩約10分〕 | H10 1998 (67㎡) | 31,100円 程度 | 46,300円 程度 | |
| 和泉市 | 2人以上 | 4906-07-0503-23 和泉今福 07棟0503号室 | 3 寝室 | 無 | 5階 エレベータ なし | 和泉市今福町2丁目 〔JR阪和線と泉府中駅→南海バス和泉府中駅前→和気小学校前〕 | S57 1982 (60㎡) | 21,400円 程度 | 31,900円 程度 | リース浴槽設置住戸(バックイン型)(必ずP9.P61.62をご覧ください) |
| | 2人以上 | 4906-08-0402-23 和泉今福 08棟0402号室 | 3 寝室 | 無 | 4階 エレベータ なし | 和泉市今福町2丁目 〔JR阪和線と泉府中駅→南海バス和泉府中駅前→和気小学校前〕 | S57 1982 (60㎡) | 42,100円 程度 | 50,300円 程度 | リース浴槽設置住戸(バックイン型)(必ずP9.P61.62をご覧ください) |
| | 2人以上 | 4907-03-0105-23 和泉繁和 03棟0105号室 | 3 寝室 | 無 | 1階 | 和泉市繁和町 〔JR阪和線と泉府中駅 徒歩約14分〕 | S63 1988 (60㎡) | 24,300円 程度 | 36,100円 程度 | 浴槽について(必ずP9.P61.62をご覧ください) |
| | | | | | | | | 61,000円 程度 | 136,000円 程度 | |
| | | | | | | | | 61,000円 程度 | 136,000円 程度 | |
| | | | | | | | | 42,100円 程度 | 50,300円 程度 | |
| | | | | | | | | 47,600円 程度 | 60,900円 程度 | |

新婚・子育て世帯向け

| <div> <div>G</div> <div>問合先 株式会社東急コミュニティー 大阪府営住宅泉北管理センター</div> </div> | | | | | | | | | | |
|---|------|---------------------------------------|---------|----|----------------------------|---|----------------------|---------------|---------------|----------------------------|
| 市区町名 | 入居人数 | 申込区分 住宅名 棟・号室 | 寝室数 | 浴槽 | 階層 エレベータ | 所在地 〔交通機関〕 | 完成年度 (面積) | 家賃額(円) | | 備 考 |
| | | | | | | | | 区分1 | 区分4 | |
| | | | | | | | | 区分6 | 近隣同種家賃(参考) | |
| 堺市南区 | 2人以上 | 3156-04-0107-23 高倉台第4 04棟0107号室 | 3 寝室 | 無 | 4階 エレベータ 停止 半階段あり | 堺市南区高倉台4丁 〔南海泉北線泉ヶ丘駅→南海バス泉ヶ丘駅→高倉台2丁〕 | S46 1971 (56㎡) | 25,600円 程度 | 38,100円 程度 | 浴槽について(必ずP9.P61.62をご覧ください) |
| | 2人以上 | 3156-04-0309-23 高倉台第4 04棟0309号室 | 3 寝室 | 無 | 5階 エレベータ 停止 半階段あり | 堺市南区高倉台4丁 〔南海泉北線泉ヶ丘駅→南海バス泉ヶ丘駅→高倉台2丁〕 | S46 1971 (56㎡) | 50,200円 程度 | 66,100円 程度 | 浴槽について(必ずP9.P61.62をご覧ください) |
| | 2人以上 | 3156-05-0405-23 高倉台第4 05棟0405号室 | 3 寝室 | 無 | 3階 エレベータ 停止 半階段あり | 堺市南区高倉台4丁 〔南海泉北線泉ヶ丘駅→南海バス泉ヶ丘駅→高倉台2丁〕 | S46 1971 (56㎡) | 25,200円 程度 | 37,600円 程度 | 浴槽について(必ずP9.P61.62をご覧ください) |
| | 2人以上 | 3156-05-0407-23 高倉台第4 05棟0407号室 | 3 寝室 | 無 | 4階 エレベータ 停止 半階段あり | 堺市南区高倉台4丁 〔南海泉北線泉ヶ丘駅→南海バス泉ヶ丘駅→高倉台2丁〕 | S46 1971 (56㎡) | 49,600円 程度 | 64,100円 程度 | 浴槽について(必ずP9.P61.62をご覧ください) |
| | 2人以上 | 3156-08-0108-23 高倉台第4 08棟0108号室 | 3 寝室 | 無 | 4階 エレベータ 停止 半階段あり | 堺市南区高倉台4丁 〔南海泉北線泉ヶ丘駅→南海バス泉ヶ丘駅→高倉台2丁〕 | S46 1971 (56㎡) | 25,200円 程度 | 37,600円 程度 | 浴槽について(必ずP9.P61.62をご覧ください) |
| | 2人以上 | 3156-09-0202-23 高倉台第4 09棟0202号室 | 3 寝室 | 無 | 1階 | 堺市南区高倉台4丁 〔南海泉北線泉ヶ丘駅→南海バス泉ヶ丘駅→高倉台2丁〕 | S46 1971 (56㎡) | 49,500円 程度 | 63,800円 程度 | 浴槽について(必ずP9.P61.62をご覧ください) |
| | | | | | | | | 25,500円 程度 | 37,900円 程度 | 浴槽について(必ずP9.P61.62をご覧ください) |
| | | | | | | | | 50,000円 程度 | 62,700円 程度 | |

新婚・子育て世帯向けあき家募集住宅一覧表

お問合せ先の所在地・電話番号については、1～2ページをご参照ください。

| <div> <div>G</div> <div>問合先 株式会社東急コミュニティー 大阪府営住宅泉北管理センター</div> </div> | | | | | | | | | | |
|---|------|---------------------------------------|---------|----|----------------------------|--|----------------------|---------------|-------------------|---|
| 市区町名 | 入居人数 | 申込区分 住宅名 棟・号室 | 寝室数 | 浴槽 | 階層 エレベータ | 所在地 〔交通機関〕 | 完成年度 (面積) | 家賃額(円) | | 備 考 |
| | | | | | | | | 区分1 区分6 | 区分4 近隣同種家賃(参考) | |
| 堺市 | 2人以上 | 3156-09-0303-23 高倉台第4 09棟0303号室 | 3 寝室 | 無 | 2階 エレベータ 停止 半階段あり | 堺市南区高倉台4丁 〔南海泉北線泉ヶ丘駅→南海バス泉ヶ丘駅→高倉台2丁〕 | S46 1971 (56㎡) | 25,200円 程度 | 37,500円 程度 | 浴槽について(必ずP9.P61.62をご確認ください) |
| | 2人以上 | 3156-10-0203-23 高倉台第4 10棟0203号室 | 3 寝室 | 無 | 2階 エレベータ 停止 半階段あり | 堺市南区高倉台4丁 〔南海泉北線泉ヶ丘駅→南海バス泉ヶ丘駅→高倉台2丁〕 | S46 1971 (56㎡) | 49,400円 程度 | 64,100円 程度 | 浴槽について(必ずP9.P61.62をご確認ください) |
| | 2人以上 | 3160-01-0305-23 若松台第1 01棟0305号室 | 3 寝室 | 無 | 3階 エレベータ なし | 堺市南区若松台1丁 〔南海泉北線泉ヶ丘駅 徒歩約12分〕 | S45 1970 (62㎡) | 25,500円 程度 | 40,600円 程度 | リース浴槽設置住戸(バックイン型)(必ずP9.P61.62をご確認ください) |
| | 2人以上 | 3160-06-0202-23 若松台第1 06棟0202号室 | 3 寝室 | 無 | 1階 | 堺市南区若松台1丁 〔南海泉北線泉ヶ丘駅 徒歩約12分〕 | S45 1970 (62㎡) | 49,500円 程度 | 49,500円 程度 | 浴槽について(必ずP9.P61.62をご確認ください) |
| | 2人以上 | 3161-09-0107-23 若松台第2 09棟0107号室 | 3 寝室 | 無 | 4階 エレベータ なし | 堺市南区若松台2丁 〔南海泉北線泉ヶ丘駅 徒歩約14分〕 | S45 1970 (62㎡) | 27,300円 程度 | 40,600円 程度 | リース浴槽設置住戸(バックイン型)(必ずP9.P61.62をご確認ください) |
| | 2人以上 | 3165-12-0406-23 榎塚台第1 12棟0406号室 | 3 寝室 | 無 | 3階 エレベータ 停止 半階段あり | 堺市南区榎塚台1丁 〔南海泉北線泉ヶ丘駅→南海バス泉ヶ丘駅→榎塚台センター〕 | S46 1971 (56㎡) | 27,600円 程度 | 41,100円 程度 | 浴槽について(必ずP9.P61.62をご確認ください) |
| 大阪市 | 2人以上 | 3165-29-0303-23 榎塚台第1 29棟0303号室 | 3 寝室 | 無 | 2階 エレベータ 停止 半階段あり | 堺市南区榎塚台1丁 〔南海泉北線泉ヶ丘駅→南海バス泉ヶ丘駅→榎塚台センター〕 | S46 1971 (58㎡) | 27,000円 程度 | 40,200円 程度 | リース浴槽設置住戸(バックイン型)(必ずP9.P61.62をご確認ください) |
| | 2人以上 | 3171-14-0201-23 原山台5丁 14棟0201号室 | 3 寝室 | 無 | 1階 | 堺市南区原山台5丁 〔南海泉北線榎・美木多駅 徒歩約12分〕 | S49 1974 (57㎡) | 49,600円 程度 | 65,700円 程度 | 浴槽について(必ずP9.P61.62をご確認ください) |
| | 2人以上 | 3171-14-0209-23 原山台5丁 14棟0209号室 | 3 寝室 | 無 | 2階 エレベータ 停止 半階段あり | 堺市南区原山台1丁 〔南海泉北線泉ヶ丘駅→南海バス泉ヶ丘駅→榎塚台センター〕 | S46 1971 (58㎡) | 25,800円 程度 | 38,400円 程度 | 浴槽について(必ずP9.P61.62をご確認ください) |
| | 2人以上 | 3171-14-0209-23 原山台5丁 14棟0209号室 | 3 寝室 | 無 | 5階 エレベータ 停止 半階段あり | 堺市南区原山台5丁 〔南海泉北線榎・美木多駅 徒歩約12分〕 | S49 1974 (57㎡) | 50,700円 程度 | 65,800円 程度 | 浴槽について(必ずP9.P61.62をご確認ください) |
| | 2人以上 | 3171-16-0310-23 原山台5丁 16棟0310号室 | 3 寝室 | 無 | 5階 エレベータ 停止 半階段あり | 堺市南区原山台5丁 〔南海泉北線榎・美木多駅 徒歩約12分〕 | S49 1974 (57㎡) | 26,800円 程度 | 39,900円 程度 | 浴槽について(必ずP9.P61.62をご確認ください) |
| | 2人以上 | 3171-16-0310-23 原山台5丁 16棟0310号室 | 3 寝室 | 無 | 5階 エレベータ 停止 半階段あり | 堺市南区原山台5丁 〔南海泉北線榎・美木多駅 徒歩約12分〕 | S49 1974 (57㎡) | 52,700円 程度 | 59,500円 程度 | 浴槽について(必ずP9.P61.62をご確認ください) |
| 南区 | 2人以上 | 3173-15-0405-23 庭代台2丁 15棟0405号室 | 3 寝室 | 無 | 3階 エレベータ なし | 堺市南区庭代台2丁 〔南海泉北線榎・美木多駅→南海バス榎・美木多駅→庭代台西口〕 | S48 1973 (57㎡) | 26,900円 程度 | 40,000円 程度 | 浴槽について(必ずP9.P61.62をご確認ください) |
| | 2人以上 | 3173-18-0110-23 庭代台2丁 18棟0110号室 | 3 寝室 | 無 | 5階 エレベータ なし | 堺市南区庭代台2丁 〔南海泉北線榎・美木多駅→南海バス榎・美木多駅→庭代台西口〕 | S48 1973 (61㎡) | 52,700円 程度 | 62,000円 程度 | 浴槽について(必ずP9.P61.62をご確認ください) |
| | 2人以上 | 3173-18-0309-23 庭代台2丁 18棟0309号室 | 3 寝室 | 無 | 5階 エレベータ なし | 堺市南区庭代台2丁 〔南海泉北線榎・美木多駅→南海バス榎・美木多駅→庭代台西口〕 | S48 1973 (61㎡) | 26,400円 程度 | 39,300円 程度 | 浴槽について(必ずP9.P61.62をご確認ください) |
| | 2人以上 | 3173-18-0309-23 庭代台2丁 18棟0309号室 | 3 寝室 | 無 | 5階 エレベータ なし | 堺市南区庭代台2丁 〔南海泉北線榎・美木多駅→南海バス榎・美木多駅→庭代台西口〕 | S48 1973 (61㎡) | 51,800円 程度 | 52,900円 程度 | 浴槽について(必ずP9.P61.62をご確認ください) |
| | 2人以上 | 3173-15-0405-23 庭代台2丁 15棟0405号室 | 3 寝室 | 無 | 3階 エレベータ なし | 堺市南区庭代台2丁 〔南海泉北線榎・美木多駅→南海バス榎・美木多駅→庭代台西口〕 | S48 1973 (57㎡) | 25,900円 程度 | 38,600円 程度 | リース浴槽設置住戸(バックイン型)(必ずP9.P61.62をご確認ください) |
| | 2人以上 | 3173-18-0110-23 庭代台2丁 18棟0110号室 | 3 寝室 | 無 | 5階 エレベータ なし | 堺市南区庭代台2丁 〔南海泉北線榎・美木多駅→南海バス榎・美木多駅→庭代台西口〕 | S48 1973 (61㎡) | 50,600円 程度 | 50,600円 程度 | 浴槽について(必ずP9.P61.62をご確認ください) |
| 北区 | 2人以上 | 3175-02-0405-23 城山台2丁 02棟0405号室 | 3 寝室 | 有 | 4階 エレベータ 停止 | 堺市南区城山台2丁 〔南海泉北線光明池駅 徒歩約15分〕 | S52 1977 (55㎡) | 27,700円 程度 | 41,300円 程度 | 浴槽について(必ずP9.P61.62をご確認ください) |
| | 2人以上 | 3175-25-0208-23 城山台2丁 25棟0208号室 | 3 寝室 | 無 | 4階 エレベータ なし | 堺市南区城山台2丁 〔南海泉北線光明池駅 徒歩約15分〕 | S53 1978 (56㎡) | 27,700円 程度 | 41,300円 程度 | 浴槽について(必ずP9.P61.62をご確認ください) |
| | 2人以上 | 3175-02-0405-23 城山台2丁 02棟0405号室 | 3 寝室 | 有 | 4階 エレベータ 停止 | 堺市南区城山台2丁 〔南海泉北線光明池駅 徒歩約15分〕 | S52 1977 (55㎡) | 24,400円 程度 | 36,400円 程度 | リース浴槽設置住戸(バランス釜タイプ)(必ずP9.P61.62をご覧ください) |
| | 2人以上 | 3175-25-0208-23 城山台2丁 25棟0208号室 | 3 寝室 | 無 | 4階 エレベータ なし | 堺市南区城山台2丁 〔南海泉北線光明池駅 徒歩約15分〕 | S53 1978 (56㎡) | 44,900円 程度 | 44,900円 程度 | 浴槽について(必ずP9.P61.62をご確認ください) |
| 東区 | 2人以上 | 3177-02-0201-23 御池台2丁 02棟0201号室 | 3 寝室 | 無 | 1階 | 堺市南区御池台2丁 〔南海泉北線榎・美木多駅→南海バス榎・美木多駅前→御池台2丁〕 | S53 1978 (56㎡) | 24,900円 程度 | 37,100円 程度 | 浴槽について(必ずP9.P61.62をご確認ください) |
| | 2人以上 | 3177-02-0201-23 御池台2丁 02棟0201号室 | 3 寝室 | 無 | 1階 | 堺市南区御池台2丁 〔南海泉北線榎・美木多駅→南海バス榎・美木多駅前→御池台2丁〕 | S53 1978 (56㎡) | 49,000円 程度 | 58,800円 程度 | 浴槽について(必ずP9.P61.62をご確認ください) |

新婚・子育て世帯向け



新婚・子育て世帯向けあき家募集住宅一覧表

お問合せ先の所在地・電話番号については、
1～2ページをご参照ください。

| <div> <div>G</div> <div>問合先 株式会社東急コミュニティー 大阪府営住宅泉北管理センター</div> </div> | | | | | | | | | | |
|---|------|--|---------|----|----------------------------|--|----------------------|---------------|---------------|--|
| 市区町名 | 入居人数 | 申込区分 住宅名 棟・号室 | 寝室数 | 浴槽 | 階層 エレベータ | 所在地 〔交通機関〕 | 完成年度 (面積) | 家賃額(円) | | 備 考 |
| | | | | | | | | 区分1 | 区分4 | |
| | | | | | | | | 区分6 | 近隣同種家賃(参考) | |
| 堺市南区 | 2人以上 | 3177-02-0304-23 御池台2丁 02棟0304号室 | 3 寝室 | 無 | 2階 エレベータ 停止 半階段あり | 堺市南区御池台2丁 〔南海泉北線榎・美木多駅→ 南海バス榎・美木多駅前→御 池台2丁〕 | S53 1978 (56㎡) | 24,900円 程度 | 37,100円 程度 | 浴槽について(必ず P9.P61.62をご 覧 ください) |
| | 2人以上 | 3177-03-0104-23 御池台2丁 03棟0104号室 | 3 寝室 | 無 | 2階 エレベータ 停止 半階段あり | 堺市南区御池台2丁 〔南海泉北線榎・美木多駅→ 南海バス榎・美木多駅前→御 池台2丁〕 | S53 1978 (56㎡) | 24,500円 程度 | 36,500円 程度 | 浴槽について(必ず P9.P61.62をご 覧 ください) |
| | 2人以上 | 3177-03-0201-23 御池台2丁 03棟0201号室 | 3 寝室 | 無 | 1階 | 堺市南区御池台2丁 〔南海泉北線榎・美木多駅→ 南海バス榎・美木多駅前→御 池台2丁〕 | S53 1978 (56㎡) | 24,500円 程度 | 36,500円 程度 | 浴槽について(必ず P9.P61.62をご 覧 ください) |
| | 2人以上 | 3177-03-0205-23 御池台2丁 03棟0205号室 | 3 寝室 | 無 | 3階 エレベータ 停止 半階段あり | 堺市南区御池台2丁 〔南海泉北線榎・美木多駅→ 南海バス榎・美木多駅前→御 池台2丁〕 | S53 1978 (56㎡) | 24,500円 程度 | 36,500円 程度 | 浴槽について(必ず P9.P61.62をご 覧 ください) |
| | 2人以上 | 3177-03-0306-23 御池台2丁 03棟0306号室 | 3 寝室 | 無 | 3階 エレベータ 停止 半階段あり | 堺市南区御池台2丁 〔南海泉北線榎・美木多駅→ 南海バス榎・美木多駅前→御 池台2丁〕 | S53 1978 (56㎡) | 24,900円 程度 | 37,100円 程度 | リース浴槽設置住戸 (バックイン型) (必ず P9.P61.62をご 覧 下さい) |
| | 2人以上 | 3177-05-0204-23 御池台2丁 05棟0204号室 | 3 寝室 | 無 | 2階 エレベータ 停止 半階段あり | 堺市南区御池台2丁 〔南海泉北線榎・美木多駅→ 南海バス榎・美木多駅前→御 池台2丁〕 | S53 1978 (56㎡) | 24,500円 程度 | 36,500円 程度 | 浴槽について(必ず P9.P61.62をご 覧 ください) |
| | 2人以上 | 3178-04-0109-23 鴨谷台1丁 04棟0109号室 | 3 寝室 | 無 | 5階 エレベータ なし | 堺市南区鴨谷台1丁 〔南海泉北線光明池駅 徒歩 約12分〕 | S58 1983 (64㎡) | 28,200円 程度 | 42,000円 程度 | リース浴槽設置住戸 (バックイン型) (必ず P9.P61.62をご 覧 下さい) |
| | 2人以上 | 3178-13-0109-23 鴨谷台1丁 13棟0109号室 | 3 寝室 | 無 | 5階 エレベータ なし | 堺市南区鴨谷台1丁 〔南海泉北線光明池駅 徒歩 約12分〕 | S58 1983 (64㎡) | 28,200円 程度 | 42,000円 程度 | 浴槽について(必ず P9.P61.62をご 覧 ください) |
| | 2人以上 | 3182-03-1408-23 堺宮山台4丁 03棟1408号室 | 3 寝室 | 有 | 14階 エレベータ 停止 | 堺市南区宮山台4丁 〔南海泉北線泉ヶ丘駅→南海 バス泉ヶ丘駅→宮山台小学校 前〕 | H29 2017 (59㎡) | 29,700円 程度 | 44,200円 程度 | |
| | 2人以上 | 3185-03-0704-23 堺若松台2丁 03棟0704号室 | 3 寝室 | 有 | 7階 エレベータ 停止 | 堺市南区若松台2丁 〔南海泉北線泉ヶ丘駅 徒歩 約14分〕 | H28 2016 (59㎡) | 29,600円 程度 | 44,100円 程度 | |
| 堺市東区 | 2人以上 | 3186-04-0402-23 堺三原台 04棟0402号室 | 3 寝室 | 有 | 4階 エレベータ 停止 | 堺市南区三原台1丁 〔南海泉北線泉ヶ丘駅 徒歩 約14分〕 | R01 2019 (59㎡) | 29,700円 程度 | 44,300円 程度 | |
| | 2人以上 | 3186-08-0405-23 堺三原台 08棟0405号室 | 3 寝室 | 有 | 4階 エレベータ 停止 | 堺市南区三原台1丁 〔南海泉北線泉ヶ丘駅 徒歩 約14分〕 | R04 2022 (59㎡) | 29,800円 程度 | 44,400円 程度 | |

新婚・子育て世帯向け

| <div> <div>H</div> <div>問合先 株式会社東急コミュニティー 大阪府営住宅岸和田管理センター</div> </div> | | | | | | | | | | |
|--|------|--|---------|----|-------------------|--|----------------------|---------------|---------------|-------------------------------------|
| 市区町名 | 入居人数 | 申込区分 住宅名 棟・号室 | 寝室数 | 浴槽 | 階層 エレベータ | 所在地 〔交通機関〕 | 完成年度 (面積) | 家賃額(円) | | 備 考 |
| | | | | | | | | 区分1 | 区分4 | |
| | | | | | | | | 区分6 | 近隣同種家賃(参考) | |
| 岸和田市 | 2人以上 | 3212-07-0503-23 岸和田田治米 07棟0503号室 | 3 寝室 | 無 | 5階 エレベータ なし | 岸和田市田治米町 〔JR阪和線久米田駅→南海バ ス久米田駅前→田治米北〕 | S46 1971 (58㎡) | 22,000円 程度 | 32,800円 程度 | 浴槽について(必ず P9.P61.62をご 覧 ください) |
| | 2人以上 | 3212-09-0506-23 岸和田田治米 09棟0506号室 | 3 寝室 | 無 | 5階 エレベータ なし | 岸和田市田治米町 〔JR阪和線久米田駅→南海バ ス久米田駅前→田治米北〕 | S46 1971 (56㎡) | 21,500円 程度 | 32,000円 程度 | 浴槽について(必ず P9.P61.62をご 覧 ください) |

新婚・子育て世帯向けあき家募集住宅一覧表

お問合せ先の所在地・電話番号については、1～2ページをご参照ください。

| <div> <div>H</div> <div>問合先 株式会社東急コミュニティー 大阪府営住宅岸和田管理センター</div> </div> | | | | | | | | | | |
|--|------|--|---------|----|-------------------|---|----------------------|--------------------------------|--------------------------------|----------------------------|
| 市区町名 | 入居人数 | 申込区分 住宅名 棟・号室 | 寝室数 | 浴槽 | 階層 エレベータ | 所在地 〔交通機関〕 | 完成年度 (面積) | 家賃額(円) | | 備 考 |
| | | | | | | | | 区分1 区分6 | 区分4 近隣同種家賃(参考) | |
| 岸和田市 | 2人以上 | 3212-10-0303-23 岸和田田治米 10棟0303号室 | 3 寝室 | 無 | 3階 エレベータ なし | 岸和田市田治米町 〔JR阪和線久米田駅→南海バス久米田駅前→田治米北〕 | S46 1971 (56㎡) | 21,500円 程度 42,200円 程度 | 32,000円 程度 48,700円 程度 | 浴槽について(必ずP9.P61.62をご覧ください) |
| | 2人以上 | 3212-11-0205-23 岸和田田治米 11棟0205号室 | 3 寝室 | 無 | 2階 エレベータ なし | 岸和田市田治米町 〔JR阪和線久米田駅→南海バス久米田駅前→田治米北〕 | S46 1971 (56㎡) | 21,800円 程度 42,800円 程度 | 32,500円 程度 46,600円 程度 | 浴槽について(必ずP9.P61.62をご覧ください) |
| | 2人以上 | 3212-11-0505-23 岸和田田治米 11棟0505号室 | 3 寝室 | 無 | 5階 エレベータ なし | 岸和田市田治米町 〔JR阪和線久米田駅→南海バス久米田駅前→田治米北〕 | S46 1971 (56㎡) | 21,600円 程度 42,300円 程度 | 32,100円 程度 46,600円 程度 | 浴槽について(必ずP9.P61.62をご覧ください) |
| | 2人以上 | 3212-18-0507-23 岸和田田治米 18棟0507号室 | 3 寝室 | 無 | 5階 エレベータ なし | 岸和田市田治米町 〔JR阪和線久米田駅→南海バス久米田駅前→田治米北〕 | S47 1972 (60㎡) | 23,300円 程度 45,800円 程度 | 34,700円 程度 49,200円 程度 | 浴槽について(必ずP9.P61.62をご覧ください) |
| | 2人以上 | 3212-24-0105-23 岸和田田治米 24棟0105号室 | 3 寝室 | 無 | 1階 | 岸和田市田治米町 〔JR阪和線久米田駅→南海バス久米田駅前→田治米北〕 | S46 1971 (59㎡) | 22,800円 程度 44,700円 程度 | 33,900円 程度 50,600円 程度 | 浴槽について(必ずP9.P61.62をご覧ください) |
| | 2人以上 | 3212-24-0503-23 岸和田田治米 24棟0503号室 | 3 寝室 | 無 | 5階 エレベータ なし | 岸和田市田治米町 〔JR阪和線久米田駅→南海バス久米田駅前→田治米北〕 | S46 1971 (59㎡) | 22,500円 程度 44,200円 程度 | 33,500円 程度 50,600円 程度 | 浴槽について(必ずP9.P61.62をご覧ください) |
| | 2人以上 | 3214-08-0404-23 岸和田天神山 08棟0404号室 | 3 寝室 | 無 | 4階 エレベータ なし | 岸和田市天神山町1丁目 〔JR阪和線東岸和田駅→南海バス東岸和田→天神山1丁目〕 | S53 1978 (56㎡) | 20,200円 程度 39,600円 程度 | 30,000円 程度 43,300円 程度 | 浴槽について(必ずP9.P61.62をご覧ください) |
| | 2人以上 | 3214-08-0501-23 岸和田天神山 08棟0501号室 | 3 寝室 | 無 | 5階 エレベータ なし | 岸和田市天神山町1丁目 〔JR阪和線東岸和田駅→南海バス東岸和田→天神山1丁目〕 | S53 1978 (56㎡) | 20,200円 程度 39,600円 程度 | 30,000円 程度 43,300円 程度 | 浴槽について(必ずP9.P61.62をご覧ください) |
| | 2人以上 | 3214-08-0506-23 岸和田天神山 08棟0506号室 | 3 寝室 | 無 | 5階 エレベータ なし | 岸和田市天神山町1丁目 〔JR阪和線東岸和田駅→南海バス東岸和田→天神山1丁目〕 | S53 1978 (56㎡) | 20,200円 程度 39,600円 程度 | 30,000円 程度 43,300円 程度 | 浴槽について(必ずP9.P61.62をご覧ください) |
| | 2人以上 | 3214-08-0507-23 岸和田天神山 08棟0507号室 | 3 寝室 | 無 | 5階 エレベータ なし | 岸和田市天神山町1丁目 〔JR阪和線東岸和田駅→南海バス東岸和田→天神山1丁目〕 | S53 1978 (56㎡) | 20,200円 程度 39,600円 程度 | 30,000円 程度 43,300円 程度 | 浴槽について(必ずP9.P61.62をご覧ください) |
| | 2人以上 | 3214-10-0406-23 岸和田天神山 10棟0406号室 | 3 寝室 | 無 | 4階 エレベータ なし | 岸和田市天神山町1丁目 〔JR阪和線東岸和田駅→南海バス東岸和田→天神山1丁目〕 | S53 1978 (56㎡) | 20,200円 程度 39,600円 程度 | 30,000円 程度 43,300円 程度 | 浴槽について(必ずP9.P61.62をご覧ください) |
| | 2人以上 | 3214-14-0504-23 岸和田天神山 14棟0504号室 | 3 寝室 | 無 | 5階 エレベータ なし | 岸和田市天神山町1丁目 〔JR阪和線東岸和田駅→南海バス東岸和田→天神山1丁目〕 | S56 1981 (56㎡) | 21,100円 程度 41,500円 程度 | 31,500円 程度 46,400円 程度 | 浴槽について(必ずP9.P61.62をご覧ください) |
| 岸和田市 | 2人以上 | 3214-15-0406-23 岸和田天神山 15棟0406号室 | 3 寝室 | 無 | 4階 エレベータ なし | 岸和田市天神山町1丁目 〔JR阪和線東岸和田駅→南海バス東岸和田→天神山1丁目〕 | S56 1981 (56㎡) | 21,100円 程度 41,500円 程度 | 31,500円 程度 46,000円 程度 | 浴槽について(必ずP9.P61.62をご覧ください) |
| | 2人以上 | 3214-16-0301-23 岸和田天神山 16棟0301号室 | 3 寝室 | 無 | 3階 エレベータ なし | 岸和田市天神山町1丁目 〔JR阪和線東岸和田駅→南海バス東岸和田→天神山1丁目〕 | S56 1981 (56㎡) | 21,100円 程度 41,500円 程度 | 31,500円 程度 46,000円 程度 | 浴槽について(必ずP9.P61.62をご覧ください) |
| | 2人以上 | 3214-16-0306-23 岸和田天神山 16棟0306号室 | 3 寝室 | 無 | 3階 エレベータ なし | 岸和田市天神山町1丁目 〔JR阪和線東岸和田駅→南海バス東岸和田→天神山1丁目〕 | S56 1981 (56㎡) | 21,100円 程度 41,500円 程度 | 31,500円 程度 46,000円 程度 | 浴槽について(必ずP9.P61.62をご覧ください) |
| | 2人以上 | 3214-16-0406-23 岸和田天神山 16棟0406号室 | 3 寝室 | 無 | 4階 エレベータ なし | 岸和田市天神山町1丁目 〔JR阪和線東岸和田駅→南海バス東岸和田→天神山1丁目〕 | S56 1981 (56㎡) | 21,100円 程度 41,500円 程度 | 31,500円 程度 46,000円 程度 | 浴槽について(必ずP9.P61.62をご覧ください) |

新婚・子育て世帯向け



新婚・子育て世帯向けあき家募集住宅一覧表

お問合せ先の所在地・電話番号については、
1～2ページをご参照ください。

| <div> <div>H</div> <div>問合先 株式会社東急コミュニティー 大阪府営住宅岸和田管理センター</div> </div> | | | | | | | | | | |
|--|------|--|---------|----|--------------------|---|----------------------|---------------|----------------|--------------------------------------|
| 市区町名 | 入居人数 | 申込区分 住宅名 棟・号室 | 寝室数 | 浴槽 | 階層 エレベータ | 所在地 〔交通機関〕 | 完成年度 (面積) | 家賃額(円) | | 備 考 |
| | | | | | | | | 区分1 | 区分4 | |
| | | | | | | | | 区分6 | 近隣同種家賃(参考) | |
| 岸和田市 | 2人以上 | 3214-17-0504-23 岸和田天神山 17棟0504号室 | 3 寝室 | 無 | 5階 エレベータ なし | 岸和田市天神山町1丁目 〔JR阪和線東岸和田駅→南海 バス東岸和田→天神山1丁目〕 | S55 1980 (56㎡) | 20,800円 程度 | 31,000円 程度 | 浴槽について(必ず P9,P61,62を ご 覧 ください) |
| | | | | | | | | 40,900円 程度 | 43,100円 程度 | |
| | 2人以上 | 3214-20-0402-23 岸和田天神山 20棟0402号室 | 3 寝室 | 無 | 4階 エレベータ なし | 岸和田市天神山町1丁目 〔JR阪和線東岸和田駅→南海 バス東岸和田→天神山1丁目〕 | S55 1980 (56㎡) | 20,800円 程度 | 31,000円 程度 | 浴槽について(必ず P9,P61,62を ご 覧 ください) |
| | | | | | | | | 40,900円 程度 | 43,400円 程度 | |
| | 2人以上 | 3215-04-0405-23 岸和田春木 04棟0405号室 | 3 寝室 | 有 | 4階 エレベータ なし | 岸和田市吉井町1丁目 〔南海本線春木駅 徒歩約8 分〕 | H04 1992 (61㎡) | 27,900円 程度 | 41,600円 程度 | |
| | | | | | | | | 54,900円 程度 | 77,100円 程度 | |
| | 2人以上 | 3217-03-0701-23 岸和田吉井 03棟0701号室 | 3 寝室 | 有 | 7階 エレベータ 停止 | 岸和田市吉井町4丁目 〔南海本線忠岡駅 徒歩約9 分〕 | H10 1998 (62㎡) | 30,000円 程度 | 44,600円 程度 | |
| | | | | | | | | 58,900円 程度 | 108,300円 程度 | |
| 岸和田市 | 2人以上 | 3217-15-0609-23 岸和田吉井 15棟0609号室 | 3 寝室 | 有 | 6階 エレベータ 停止 | 岸和田市吉井町3丁目 〔南海本線忠岡駅 徒歩約9 分〕 | H18 2006 (61㎡) | 30,800円 程度 | 45,900円 程度 | |
| | | | | | | | | 60,600円 程度 | 73,500円 程度 | |
| | 2人以上 | 3218-12-0406-23 岸和田荒木 12棟0406号室 | 3 寝室 | 有 | 4階 エレベータ 停止 | 岸和田市荒木町2丁目 〔南海本線春木駅 徒歩約15 分〕 | H13 2001 (61㎡) | 30,200円 程度 | 45,000円 程度 | |
| | | | | | | | | 59,300円 程度 | 86,800円 程度 | |
| | 2人以上 | 3223-03-0513-23 岸和田下池田 03棟0513号室 | 3 寝室 | 有 | 5階 エレベータ 停止 | 岸和田市下池田町3丁目 〔JR阪和線久米田駅 徒歩約 7分〕 | H21 2009 (61㎡) | 31,200円 程度 | 46,500円 程度 | |
| | | | | | | | | 61,300円 程度 | 90,700円 程度 | |
| | | | | | | | | | | |
| 貝塚市 | 2人以上 | 3810-01-0204-23 貝塚半田 01棟0204号室 | 3 寝室 | 有 | 2階 エレベータ 停止 | 貝塚市半田 〔JR阪和線東貝塚駅 徒歩約 7分〕 | H10 1998 (62㎡) | 27,300円 程度 | 40,600円 程度 | |
| | | | | | | | | 53,500円 程度 | 99,900円 程度 | |
| | 2人以上 | 3810-01-0306-23 貝塚半田 01棟0306号室 | 3 寝室 | 有 | 3階 エレベータ 停止 | 貝塚市半田 〔JR阪和線東貝塚駅 徒歩約 7分〕 | H10 1998 (62㎡) | 27,300円 程度 | 40,600円 程度 | |
| | | | | | | | | 53,500円 程度 | 99,900円 程度 | |
| | 2人以上 | 3810-01-0410-23 貝塚半田 01棟0410号室 | 3 寝室 | 有 | 4階 エレベータ 停止 | 貝塚市半田 〔JR阪和線東貝塚駅 徒歩約 7分〕 | H10 1998 (69㎡) | 30,300円 程度 | 45,100円 程度 | |
| | | | | | | | | 59,500円 程度 | 111,000円 程度 | |
| | 2人以上 | 3810-02-0602-23 貝塚半田 02棟0602号室 | 3 寝室 | 有 | 6階 エレベータ 停止 | 貝塚市半田 〔JR阪和線東貝塚駅 徒歩約 7分〕 | H12 2000 (61㎡) | 27,100円 程度 | 40,400円 程度 | |
| | | | | | | | | 53,300円 程度 | 89,000円 程度 | |
| | 2人以上 | 3811-02-0107-23 貝塚堀 02棟0107号室 | 3 寝室 | 有 | 1階 | 貝塚市堀2丁目 〔南海本線貝塚駅 徒歩約13 分〕 | H14 2002 (61㎡) | 27,100円 程度 | 40,400円 程度 | |
| | | | | | | | | 53,300円 程度 | 87,700円 程度 | |
| 貝塚市 | 2人以上 | 3812-04-1004-23 貝塚橋本第2 04棟1004号室 | 3 寝室 | 有 | 10階 エレベータ 停止 | 貝塚市橋本 〔JR阪和線と泉橋本駅 徒歩 約13分〕 | H22 2010 (61㎡) | 27,200円 程度 | 40,500円 程度 | |
| | | | | | | | | 53,400円 程度 | 83,100円 程度 | |
| | 2人以上 | 3812-05-0408-23 貝塚橋本第2 05棟0408号室 | 3 寝室 | 有 | 4階 エレベータ 停止 | 貝塚市橋本 〔JR阪和線と泉橋本駅 徒歩 約13分〕 | H24 2012 (61㎡) | 27,400円 程度 | 40,800円 程度 | |
| | | | | | | | | 53,900円 程度 | 80,800円 程度 | |
| 貝塚市 | 2人以上 | 3812-06-0607-23 貝塚橋本第2 06棟0607号室 | 3 寝室 | 有 | 6階 エレベータ 停止 | 貝塚市橋本 〔JR阪和線と泉橋本駅 徒歩 約13分〕 | H27 2015 (61㎡) | 27,800円 程度 | 41,300円 程度 | |
| | | | | | | | | 54,500円 程度 | 78,700円 程度 | |
| 貝塚市 | 2人以上 | 3812-06-0814-23 貝塚橋本第2 06棟0814号室 | 3 寝室 | 有 | 8階 エレベータ 停止 | 貝塚市橋本 〔JR阪和線と泉橋本駅 徒歩 約13分〕 | H27 2015 (61㎡) | 27,800円 程度 | 41,300円 程度 | |
| | | | | | | | | 54,500円 程度 | 78,700円 程度 | |

新婚・子育て世帯向け

新婚・子育て世帯向けあき家募集住宅一覧表

お問合せ先の所在地・電話番号については、1～2ページをご参照ください。

| <div> <div>H</div> <div>問合先 株式会社東急コミュニティー 大阪府営住宅岸和田管理センター</div> </div> | | | | | | | | | | |
|--|------|--|---------|----|-------------------|---------------------------------|----------------------|---------------|-------------------|---------------------------------------|
| 市区町名 | 入居人数 | 申込区分 住宅名 棟・号室 | 寝室数 | 浴槽 | 階層 エレベータ | 所在地 〔交通機関〕 | 完成年度 (面積) | 家賃額(円) | | 備 考 |
| | | | | | | | | 区分1 区分6 | 区分4 近隣同種家賃(参考) | |
| 貝塚市 | 2人以上 | 3813-03-0410-23 貝塚森 03棟0410号室 | 3 寝室 | 有 | 4階 エレベータ 停止 | 貝塚市森 〔水間鉄道水間線森駅 徒歩約5分〕 | H20 2008 (62㎡) | 27,300円 程度 | 40,700円 程度 | 駐車場の新規契約を一部停止中 |
| | | | | | | | | 53,600円 程度 | 82,800円 程度 | |
| 泉佐野市 | 2人以上 | 4312-11-0103-23 泉佐野泉ヶ丘 11棟0103号室 | 3 寝室 | 無 | 1階 | 泉佐野市泉ヶ丘1丁目 〔JR阪和線東佐野駅 徒歩約6分〕 | H04 1992 (61㎡) | 24,900円 程度 | 37,100円 程度 | リース浴槽設置住戸(バックイン型)(必ずP9,P61.62をご覧ください) |
| | 2人以上 | 4312-13-0202-23 泉佐野泉ヶ丘 13棟0202号室 | 3 寝室 | 無 | 2階 エレベータ なし | 泉佐野市泉ヶ丘1丁目 〔JR阪和線東佐野駅 徒歩約6分〕 | H04 1992 (61㎡) | 24,900円 程度 | 37,100円 程度 | リース浴槽設置住戸(バックイン型)(必ずP9,P61.62をご覧ください) |
| | 2人以上 | 4313-02-0115-23 泉佐野長滝 02棟0115号室 | 3 寝室 | 無 | 1階 | 泉佐野市長滝 〔JR阪和線長滝駅 徒歩約8分〕 | H03 1991 (60㎡) | 24,000円 程度 | 35,700円 程度 | リース浴槽設置住戸(バックイン型)(必ずP9,P61.62をご覧ください) |
| | 2人以上 | 4313-03-0308-23 泉佐野長滝 03棟0308号室 | 3 寝室 | 無 | 3階 エレベータ なし | 泉佐野市長滝 〔JR阪和線長滝駅 徒歩約8分〕 | H03 1991 (60㎡) | 23,700円 程度 | 35,400円 程度 | 浴槽について(必ずP9,P61.62をご覧ください) |
| | 2人以上 | 4313-03-0408-23 泉佐野長滝 03棟0408号室 | 3 寝室 | 無 | 4階 エレベータ なし | 泉佐野市長滝 〔JR阪和線長滝駅 徒歩約8分〕 | H03 1991 (60㎡) | 23,300円 程度 | 34,800円 程度 | リース浴槽設置住戸(バックイン型)(必ずP9,P61.62をご覧ください) |
| | 2人以上 | 4313-06-0402-23 泉佐野長滝 06棟0402号室 | 3 寝室 | 無 | 4階 エレベータ なし | 泉佐野市長滝 〔JR阪和線長滝駅 徒歩約8分〕 | H02 1990 (60㎡) | 23,000円 程度 | 34,300円 程度 | リース浴槽設置住戸(バックイン型)(必ずP9,P61.62をご覧ください) |
| | 2人以上 | 4314-02-0103-23 泉佐野鶴原北 02棟0103号室 | 3 寝室 | 無 | 1階 | 泉佐野市鶴原 〔JR阪和線東佐野駅 徒歩約8分〕 | H03 1991 (60㎡) | 23,400円 程度 | 34,900円 程度 | リース浴槽設置住戸(バックイン型)(必ずP9,P61.62をご覧ください) |
| | 2人以上 | 4314-06-0406-23 泉佐野鶴原北 06棟0406号室 | 3 寝室 | 無 | 4階 エレベータ なし | 泉佐野市鶴原 〔JR阪和線東佐野駅 徒歩約8分〕 | H04 1992 (60㎡) | 23,400円 程度 | 34,900円 程度 | 浴槽について(必ずP9,P61.62をご覧ください) |
| | 2人以上 | 4315-03-0301-23 泉佐野鶴原 03棟0301号室 | 3 寝室 | 無 | 3階 エレベータ なし | 泉佐野市鶴原 〔JR阪和線東佐野駅 徒歩約4分〕 | H09 1997 (60㎡) | 24,500円 程度 | 36,400円 程度 | リース浴槽設置住戸(バックイン型)(必ずP9,P61.62をご覧ください) |
| | 2人以上 | 4316-01-0113-23 泉佐野佐野台 01棟0113号室 | 3 寝室 | 有 | 1階 | 泉佐野市佐野台 〔JR阪和線熊取駅 徒歩約9分〕 | H17 2005 (61㎡) | 27,500円 程度 | 40,900円 程度 | |
| 野市 | 2人以上 | 4316-05-0105-23 泉佐野佐野台 05棟0105号室 | 3 寝室 | 有 | 1階 | 泉佐野市佐野台 〔JR阪和線熊取駅 徒歩約9分〕 | H20 2008 (61㎡) | 27,800円 程度 | 41,500円 程度 | |
| | 2人以上 | 4316-06-0204-23 泉佐野佐野台 06棟0204号室 | 3 寝室 | 有 | 2階 エレベータ 停止 | 泉佐野市佐野台 〔JR阪和線熊取駅 徒歩約9分〕 | H20 2008 (61㎡) | 27,800円 程度 | 41,500円 程度 | |
| | 2人以上 | 4316-11-0409-23 泉佐野佐野台 11棟0409号室 | 3 寝室 | 有 | 4階 エレベータ 停止 | 泉佐野市佐野台 〔JR阪和線熊取駅 徒歩約9分〕 | H23 2011 (61㎡) | 28,200円 程度 | 42,000円 程度 | |
| | 2人以上 | 4316-12-0109-23 泉佐野佐野台 12棟0109号室 | 3 寝室 | 有 | 1階 | 泉佐野市佐野台 〔JR阪和線熊取駅 徒歩約9分〕 | H23 2011 (61㎡) | 28,200円 程度 | 42,000円 程度 | |
| | 2人以上 | 4316-16-0205-23 泉佐野佐野台 16棟0205号室 | 3 寝室 | 有 | 2階 エレベータ 停止 | 泉佐野市佐野台 〔JR阪和線熊取駅 徒歩約9分〕 | H27 2015 (61㎡) | 28,700円 程度 | 42,700円 程度 | |

新婚・子育て世帯向け



新婚・子育て世帯向けあき家募集住宅一覧表

お問合せ先の所在地・電話番号については、
1～2ページをご参照ください。

| <div> <div>H</div> <div>問合先 株式会社東急コミュニティー 大阪府営住宅岸和田管理センター</div> </div> | | | | | | | | | | |
|--|------|---------------------------------------|---------|----|-------------------|--|----------------------|---------------|---------------|--|
| 市区町名 | 入居人数 | 申込区分 住宅名 棟・号室 | 寝室数 | 浴槽 | 階層 エレベータ | 所在地 〔交通機関〕 | 完成年度 (面積) | 家賃額(円) | | 備 考 |
| | | | | | | | | 区分1 | 区分4 | |
| | | | | | | | | 区分6 | 近隣同種家賃(参考) | |
| 泉南市 | 2人以上 | 5804-03-0302-23 泉南樽井 03棟0302号室 | 3 寝室 | 無 | 3階 エレベータ 停止 | 泉南市樽井6丁目 〔南海本線樽井駅 徒歩約7分〕 | H09 1997 (61㎡) | 25,300円 程度 | 37,600円 程度 | リース浴槽設置住戸 (パックイン型)(必ず P9.P61.62を ご 覧 下さい) |
| | | | | | | | | 49,600円 程度 | 74,600円 程度 | |
| | 2人以上 | 8803-03-0205-23 東鳥取石田 03棟0205号室 | 3 寝室 | 無 | 2階 エレベータ なし | 阪南市石田 〔南海本線尾崎駅 徒歩約18分〕 | S45 1970 (60㎡) | 20,200円 程度 | 30,100円 程度 | 浴槽について(必ずP9. P61.62を ご 覧 くだ さい)、EV検討中(必ずP62 を ご 覧 くだ さい)、駐車場の 新規契約を一部停止中 |
| | | | | | | | | 39,700円 程度 | 47,600円 程度 | |
| | 2人以上 | 8803-03-0405-23 東鳥取石田 03棟0405号室 | 3 寝室 | 無 | 4階 エレベータ なし | 阪南市石田 〔南海本線尾崎駅 徒歩約18分〕 | S45 1970 (60㎡) | 20,000円 程度 | 29,800円 程度 | 浴槽について(必ずP9. P61.62を ご 覧 くだ さい)、EV検討中(必ずP62 を ご 覧 くだ さい)、駐車場の 新規契約を一部停止中 |
| | | | | | | | | 39,300円 程度 | 47,600円 程度 | |
| | 2人以上 | 8803-03-0501-23 東鳥取石田 03棟0501号室 | 3 寝室 | 無 | 5階 エレベータ なし | 阪南市石田 〔南海本線尾崎駅 徒歩約18分〕 | S45 1970 (60㎡) | 20,000円 程度 | 29,800円 程度 | 浴槽について(必ずP9. P61.62を ご 覧 くだ さい)、EV検討中(必ずP62 を ご 覧 くだ さい)、駐車場の 新規契約を一部停止中 |
| 阪南市 | 2人以上 | 8803-03-0504-23 東鳥取石田 03棟0504号室 | 3 寝室 | 無 | 5階 エレベータ なし | 阪南市石田 〔南海本線尾崎駅 徒歩約18分〕 | S45 1970 (60㎡) | 20,000円 程度 | 29,800円 程度 | 浴槽について(必ずP9. P61.62を ご 覧 くだ さい)、EV検討中(必ずP62 を ご 覧 くだ さい)、駐車場の 新規契約を一部停止中 |
| | | | | | | | | 39,300円 程度 | 47,600円 程度 | |
| | 2人以上 | 8803-03-0505-23 東鳥取石田 03棟0505号室 | 3 寝室 | 無 | 5階 エレベータ なし | 阪南市石田 〔南海本線尾崎駅 徒歩約18分〕 | S45 1970 (60㎡) | 20,000円 程度 | 29,800円 程度 | 浴槽について(必ずP9. P61.62を ご 覧 くだ さい)、EV検討中(必ずP62 を ご 覧 くだ さい)、駐車場の 新規契約を一部停止中 |
| | | | | | | | | 39,300円 程度 | 47,600円 程度 | |
| | 2人以上 | 8803-27-0504-23 東鳥取石田 27棟0504号室 | 3 寝室 | 無 | 5階 エレベータ なし | 阪南市石田 〔南海本線尾崎駅 徒歩約18分〕 | S49 1974 (60㎡) | 21,100円 程度 | 31,500円 程度 | 浴槽について(必ずP9. P61.62を ご 覧 くだ さい)、EV検討中(必ずP62 を ご 覧 くだ さい)、駐車場の 新規契約を一部停止中 |
| | | | | | | | | 41,500円 程度 | 43,200円 程度 | |
| | 2人以上 | 8804-01-0305-23 阪南尾崎 01棟0305号室 | 3 寝室 | 有 | 3階 エレベータ 停止 | 阪南市尾崎町5丁目 〔南海本線尾崎駅 徒歩約12分〕 | H10 1998 (69㎡) | 28,800円 程度 | 42,900円 程度 | |
| 泉南郡熊取町 | 2人以上 | 8501-02-0503-23 熊取朝代 02棟0503号室 | 3 寝室 | 無 | 5階 エレベータ なし | 泉南郡熊取町長池 〔JR阪和線熊取駅→南海ウイ ングバス熊取駅前→熊取団 地〕 | S49 1974 (61㎡) | 22,600円 程度 | 33,600円 程度 | 浴槽について(必ず P9.P61.62を ご 覧 ください) |
| | 2人以上 | 8501-02-0507-23 熊取朝代 02棟0507号室 | 3 寝室 | 無 | 5階 エレベータ なし | 泉南郡熊取町長池 〔JR阪和線熊取駅→南海ウイ ングバス熊取駅前→熊取団 地〕 | S49 1974 (61㎡) | 22,600円 程度 | 33,600円 程度 | 浴槽について(必ず P9.P61.62を ご 覧 ください) |

新婚・子育て世帯向け

福祉世帯向け 募集住宅一覧表

(あ き 家)

(事 故 住 宅)

※申込資格は、38～40ページ、49～50ページをご覧ください。

※単身者の方は、募集住宅一覧表「入居人数」欄の「1人以上」又は「1人専用」の申込区分からお選びください。

福祉世帯向けあき家募集住宅一覧表

お問合せ先の所在地・電話番号については、1～2ページをご参照ください。

| <div> <div>A</div> <div>問合先 株式会社東急コミュニティー 大阪府営住宅千里管理センター</div> </div> | | | | | | | | | | |
|---|------|--|---------|----|-----------------------------|---|----------------------|---------------|-------------------|---------------------------------------|
| 市区町名 | 入居人数 | 申込区分 住宅名 棟・号室 | 寝室数 | 浴槽 | 階層 エレベータ | 所在地 〔交通機関〕 | 完成年度 (面積) | 家賃額(円) | | 備 考 |
| | | | | | | | | 区分1 区分6 | 区分4 近隣同種家賃(参考) | |
| 豊中市 | 1人以上 | 3319-04-0613-43 豊中新千里北 04棟0613号室 | 2 寝室 | 有 | 6階 エレベータ 停止 | 豊中市新千里北町3丁目 〔北大阪急行千里中央駅 徒歩約15分〕 | R03 2021 (49㎡) | 26,400円 程度 | 39,400円 程度 | |
| | 1人以上 | 3320-01-0406-43 豊中新千里東 01棟0406号室 | 2 寝室 | 有 | 4階 エレベータ 停止 | 豊中市新千里東町3丁目 〔北大阪急行千里中央駅 徒歩約16分〕 | H23 2011 (49㎡) | 25,600円 程度 | 38,200円 程度 | |
| | 1人以上 | 3320-03-0912-43 豊中新千里東 03棟0912号室 | 2 寝室 | 有 | 9階 エレベータ 停止 | 豊中市新千里東町3丁目 〔北大阪急行千里中央駅 徒歩約16分〕 | H26 2014 (49㎡) | 26,000円 程度 | 38,700円 程度 | |
| | 1人以上 | 3320-05-0105-43 豊中新千里東 05棟0105号室 | 2 寝室 | 有 | 1階 | 豊中市新千里東町3丁目 〔北大阪急行千里中央駅 徒歩約16分〕 | H29 2017 (49㎡) | 26,300円 程度 | 39,100円 程度 | |
| | 1人以上 | 3320-08-0303-43 豊中新千里東 08棟0303号室 | 2 寝室 | 有 | 3階 エレベータ 停止 | 豊中市新千里東町3丁目 〔北大阪急行千里中央駅 徒歩約16分〕 | H29 2017 (49㎡) | 26,300円 程度 | 39,100円 程度 | |
| 池田市 | 1人以上 | 3404-01-0105-43 池田城南 01棟0105号室 | 2 寝室 | 有 | 1階 | 池田市城南3丁目 〔阪急宝塚線池田駅 徒歩約15分〕 | H24 2012 (49㎡) | 24,300円 程度 | 36,100円 程度 | |
| | 1人以上 | 3404-01-0606-43 池田城南 01棟0606号室 | 2 寝室 | 有 | 6階 エレベータ 停止 | 池田市城南3丁目 〔阪急宝塚線池田駅 徒歩約15分〕 | H24 2012 (49㎡) | 24,300円 程度 | 36,100円 程度 | |
| 吹田市 | 1人以上 | 3503-01-0504-43 岸部第1 01棟0504号室 | 2 寝室 | 無 | 5階 エレベータ 通過 | 吹田市岸部北2丁目 〔JR京都線岸辺駅 徒歩約13分〕 | S45 1970 (42㎡) | 14,100円 程度 | 21,000円 程度 | 浴槽について(必ずP9.P61.62をご覧ください) |
| | 1人以上 | 3503-02-1114-43 岸部第1 02棟1114号室 | 3 寝室 | 無 | 11階 エレベータ 通過 | 吹田市岸部北2丁目 〔JR京都線岸辺駅 徒歩約13分〕 | S45 1970 (47㎡) | 16,100円 程度 | 23,900円 程度 | 浴槽について(必ずP9.P61.62をご覧ください) |
| | 1人以上 | 3503-04-0411-43 岸部第1 04棟0411号室 | 2 寝室 | 無 | 4階 エレベータ 停止 半階段あり | 吹田市岸部北2丁目 〔JR京都線岸辺駅 徒歩約13分〕 | S45 1970 (42㎡) | 14,500円 程度 | 21,600円 程度 | 浴槽について(必ずP9.P61.62をご覧ください) |
| | 1人以上 | 3503-04-1113-43 岸部第1 04棟1113号室 | 2 寝室 | 無 | 11階 エレベータ 通過 | 吹田市岸部北2丁目 〔JR京都線岸辺駅 徒歩約13分〕 | S45 1970 (42㎡) | 14,500円 程度 | 21,600円 程度 | 浴槽について(必ずP9.P61.62をご覧ください) |
| | 1人以上 | 3503-04-1412-43 岸部第1 04棟1412号室 | 2 寝室 | 有 | 14階 エレベータ 停止 半階段あり | 吹田市岸部北2丁目 〔JR京都線岸辺駅 徒歩約13分〕 | S45 1970 (42㎡) | 14,800円 程度 | 22,100円 程度 | |
| | 2人以上 | 3504-02-0203-43 吹田山田西 02棟0203号室 | 3 寝室 | 無 | 2階 エレベータ 通過 | 吹田市山田西2丁目 〔阪急千里線南千里駅→阪急バス南千里→佐竹台6丁目〕 | S56 1981 (61㎡) | 25,100円 程度 | 37,400円 程度 | 浴槽について(必ずP9.P61.62をご覧ください) |
| | 2人以上 | 3507-01-0210-43 吹田川園 01棟0210号室 | 3 寝室 | 無 | 2階 エレベータ 停止 | 吹田市川園町 〔阪急京都線相川駅 徒歩約13分〕 | H08 1996 (60㎡) | 28,500円 程度 | 42,400円 程度 | リース浴槽設置住戸(バックイン型)(必ずP9.P61.62をご覧ください) |
| | 1人以上 | 3507-01-0213-43 吹田川園 01棟0213号室 | 2 寝室 | 有 | 2階 エレベータ 停止 | 吹田市川園町 〔阪急京都線相川駅 徒歩約13分〕 | H08 1996 (48㎡) | 23,200円 程度 | 34,500円 程度 | |
| | 2人以上 | 3507-03-0704-43 吹田川園 03棟0704号室 | 3 寝室 | 無 | 7階 エレベータ 停止 | 吹田市川園町 〔阪急京都線相川駅 徒歩約13分〕 | H08 1996 (59㎡) | 28,400円 程度 | 42,200円 程度 | リース浴槽設置住戸(バックイン型)(必ずP9.P61.62をご覧ください) |

福祉世帯向けあき家募集住宅一覧表

お問合せ先の所在地・電話番号については、1～2ページをご参照ください。

| <div> <div>A</div> <div>問合先 株式会社東急コミュニティー 大阪府営住宅千里管理センター</div> </div> | | | | | | | | | | |
|---|------|---------------------------------------|---------|----|-------------------|-------------------------------------|----------------------|--------------------------------|---------------------------------|--|
| 市区町名 | 入居人数 | 申込区分 住宅名 棟・号室 | 寝室数 | 浴槽 | 階層 エレベータ | 所在地 〔交通機関〕 | 完成年度 (面積) | 家賃額(円) | | 備 考 |
| | | | | | | | | 区分1 区分6 | 区分4 近隣同種家賃(参考) | |
| 吹田 | 2人以上 | 3515-04-0309-43 千里青山台 04棟0309号室 | 3 寝室 | 無 | 5階 エレベータ なし | 吹田市青山台2丁目 〔阪急千里線北千里駅 徒歩 約12分〕 | S39 1964 (58㎡) | 21,000円 程度 41,200円 程度 | 31,200円 程度 56,300円 程度 | 浴槽について(必ず P9.P61.62を ご 覧 ください) |
| | 2人以上 | 3515-05-0508-43 千里青山台 05棟0508号室 | 3 寝室 | 無 | 4階 エレベータ なし | 吹田市青山台2丁目 〔阪急千里線北千里駅 徒歩 約12分〕 | S39 1964 (58㎡) | 21,000円 程度 41,200円 程度 | 31,200円 程度 56,300円 程度 | リース浴槽設置住戸 (バックイン型)(必ず P9.P61.62を ご 覧 下さい) |
| | 2人以上 | 3518-36-0404-43 千里高野台 36棟0404号室 | 3 寝室 | 無 | 4階 エレベータ なし | 吹田市高野台2丁目 〔阪急千里線南千里駅 徒歩 約15分〕 | H03 1991 (60㎡) | 27,700円 程度 54,400円 程度 | 41,300円 程度 95,800円 程度 | 浴槽について(必ず P9.P61.62を ご 覧 ください) |
| | 2人以上 | 3518-39-0102-43 千里高野台 39棟0102号室 | 3 寝室 | 無 | 1階 | 吹田市高野台2丁目 〔阪急千里線南千里駅 徒歩 約15分〕 | H01 1989 (60㎡) | 27,700円 程度 54,500円 程度 | 41,300円 程度 81,200円 程度 | リース浴槽設置住戸 (バックイン型)(必ず P9.P61.62を ご 覧 下さい) |
| | 2人以上 | 3518-41-0103-43 千里高野台 41棟0103号室 | 3 寝室 | 有 | 1階 | 吹田市高野台2丁目 〔阪急千里線南千里駅 徒歩 約15分〕 | H01 1989 (60㎡) | 28,100円 程度 55,100円 程度 | 41,800円 程度 85,500円 程度 | |
| | 2人以上 | 3518-92-0606-43 千里高野台 92棟0606号室 | 3 寝室 | 無 | 6階 エレベータ 停止 | 吹田市高野台4丁目 〔阪急千里線南千里駅 徒歩 約15分〕 | H06 1994 (60㎡) | 29,200円 程度 57,400円 程度 | 43,500円 程度 132,500円 程度 | 浴槽について(必ず P9.P61.62を ご 覧 ください) |
| 田 | 1人以上 | 3521-02-0504-43 吹田高野台 02棟0504号室 | 2 寝室 | 有 | 5階 エレベータ 停止 | 吹田市高野台1丁目 〔阪急千里線南千里駅 徒歩 約15分〕 | H30 2018 (49㎡) | 26,700円 程度 52,500円 程度 | 39,800円 程度 77,500円 程度 | 駐車場の新規契約を 一部停止中 |
| | 1人以上 | 3521-02-0506-43 吹田高野台 02棟0506号室 | 2 寝室 | 有 | 5階 エレベータ 停止 | 吹田市高野台1丁目 〔阪急千里線南千里駅 徒歩 約15分〕 | H30 2018 (49㎡) | 26,700円 程度 52,500円 程度 | 39,800円 程度 77,500円 程度 | 駐車場の新規契約を 一部停止中 |
| | 1人専用 | 3521-05-0301-43 吹田高野台 05棟0301号室 | 1 寝室 | 有 | 3階 エレベータ 停止 | 吹田市高野台1丁目 〔阪急千里線南千里駅 徒歩 約15分〕 | H29 2017 (36㎡) | 19,600円 程度 38,500円 程度 | 29,200円 程度 77,500円 程度 | 駐車場の新規契約を 一部停止中 |
| | 1人以上 | 3521-06-0213-43 吹田高野台 06棟0213号室 | 2 寝室 | 有 | 2階 エレベータ 停止 | 吹田市高野台4丁目 〔阪急千里線南千里駅 徒歩 約15分〕 | R02 2020 (49㎡) | 27,200円 程度 53,500円 程度 | 40,600円 程度 86,400円 程度 | 駐車場の新規契約を 一部停止中 |
| | 1人以上 | 3522-04-0413-43 吹田藤白台 04棟0413号室 | 2 寝室 | 有 | 4階 エレベータ 停止 | 吹田市藤白台3丁目 〔阪急千里線北千里駅 徒歩 約6分〕 | H30 2018 (49㎡) | 27,000円 程度 53,100円 程度 | 40,200円 程度 72,900円 程度 | |
| | 1人以上 | 3522-04-0907-43 吹田藤白台 04棟0907号室 | 2 寝室 | 有 | 9階 エレベータ 停止 | 吹田市藤白台3丁目 〔阪急千里線北千里駅 徒歩 約6分〕 | H30 2018 (49㎡) | 27,000円 程度 53,100円 程度 | 40,200円 程度 72,900円 程度 | |
| 市 | 1人以上 | 3522-15-0102-43 吹田藤白台 15棟0102号室 | 2 寝室 | 有 | 1階 | 吹田市藤白台1丁目 〔阪急千里線北千里駅 徒歩 約6分〕 | H30 2018 (49㎡) | 27,000円 程度 53,100円 程度 | 40,200円 程度 80,000円 程度 | |

| <div> <div>B</div> <div>問合先 株式会社東急コミュニティー 大阪府営住宅高槻管理センター</div> </div> | | | | | | | | | | |
|---|------|--------------------------------------|---------|----|-------------------|---|----------------------|--------------------------------|--------------------------------|--------------------------------------|
| 市区町名 | 入居人数 | 申込区分 住宅名 棟・号室 | 寝室数 | 浴槽 | 階層 エレベータ | 所在地 〔交通機関〕 | 完成年度 (面積) | 家賃額(円) | | 備 考 |
| | | | | | | | | 区分1 区分6 | 区分4 近隣同種家賃(参考) | |
| 高槻市 | 2人以上 | 3708-03-0405-43 高槻芝生 03棟0405号室 | 3 寝室 | 無 | 4階 エレベータ なし | 高槻市芝生町2丁目 〔阪急京都線富田駅→市バス 阪急富田駅→芝生住宅〕 | H02 1990 (59㎡) | 24,500円 程度 48,000円 程度 | 36,400円 程度 60,900円 程度 | 浴槽について(必ず P9.P61.62を ご 覧 ください) |

福祉世帯向けあき家募集住宅一覧表

お問合せ先の所在地・電話番号については、1～2ページをご参照ください。

| B 問合先 株式会社東急コミュニティー 大阪府営住宅高槻管理センター | | | | | | | | | | |
|------------------------------------|------|---------------------------------------|---------|----|-----------------------------|---|----------------------|---------------|-------------------|--|
| 市区町名 | 入居人数 | 申込区分 住宅名 棟・号室 | 寝室数 | 浴槽 | 階層 エレベータ | 所在地 〔交通機関〕 | 完成年度 (面積) | 家賃額(円) | | 備 考 |
| | | | | | | | | 区分1 区分6 | 区分4 近隣同種家賃(参考) | |
| 高槻市 | 2人以上 | 3708-19-0506-43 高槻芝生 19棟0506号室 | 3 寝室 | 無 | 5階 エレベータ なし | 高槻市芝生町2丁目 〔阪急京都線富田駅→市バス 阪急富田駅→芝生住宅〕 | H05 1993 (60㎡) | 25,900円 程度 | 38,500円 程度 | リース浴槽設置住戸 (バックイン型)(必ず P9,P61,62を ご 覧 下さい) |
| | 1人以上 | 3713-03-0401-43 高槻氷室 03棟0401号室 | 3 寝室 | 無 | 4階 エレベータ なし | 高槻市氷室町1丁目 〔JR京都線摂津富田駅→市バ スJR富田駅→氷室〕 | S50 1975 (45㎡) | 50,800円 程度 | 81,300円 程度 | 浴槽について(必ず P9,P61,62を ご 覧 ください) |
| 茨木市 | 1人以上 | 4111-06-0402-43 茨木東奈良 06棟0402号室 | 2 寝室 | 無 | 4階 エレベータ なし | 茨木市東奈良2丁目 〔阪急京都線南茨木駅 徒歩 約8分〕 | H01 1989 (48㎡) | 14,800円 程度 | 22,000円 程度 | リース浴槽設置住戸 (バックイン型)(必ず P9,P61,62を ご 覧 下さい) |
| | 1人以上 | 4111-06-0402-43 茨木東奈良 06棟0402号室 | 2 寝室 | 無 | 4階 エレベータ なし | 茨木市東奈良2丁目 〔阪急京都線南茨木駅 徒歩 約8分〕 | H01 1989 (48㎡) | 19,600円 程度 | 29,300円 程度 | リース浴槽設置住戸 (バックイン型)(必ず P9,P61,62を ご 覧 下さい) |
| 摂津市 | 1人以上 | 5403-02-1004-43 摂津南別府 02棟1004号室 | 3 寝室 | 有 | 10階 エレベータ 停止 半階段あり | 摂津市南別府町 〔地下鉄今里筋線井高野駅 徒歩約10分〕 | S48 1973 (42㎡) | 28,700円 程度 | 38,700円 程度 | |
| | 1人以上 | 5403-02-1203-43 摂津南別府 02棟1203号室 | 3 寝室 | 無 | 12階 エレベータ 停止 半階段あり | 摂津市南別府町 〔地下鉄今里筋線井高野駅 徒歩約10分〕 | S48 1973 (42㎡) | 14,600円 程度 | 21,800円 程度 | 浴槽について(必ず P9,P61,62を ご 覧 ください) |
| | 1人以上 | 5403-03-0304-43 摂津南別府 03棟0304号室 | 3 寝室 | 無 | 3階 エレベータ 通過 | 摂津市南別府町 〔地下鉄今里筋線井高野駅 徒歩約10分〕 | S48 1973 (42㎡) | 14,300円 程度 | 21,300円 程度 | 浴槽について(必ず P9,P61,62を ご 覧 ください) |
| | 1人以上 | 5403-03-0304-43 摂津南別府 03棟0304号室 | 3 寝室 | 無 | 3階 エレベータ 通過 | 摂津市南別府町 〔地下鉄今里筋線井高野駅 徒歩約10分〕 | S48 1973 (42㎡) | 28,100円 程度 | 36,200円 程度 | 浴槽について(必ず P9,P61,62を ご 覧 ください) |
| | 1人以上 | 5403-03-0510-43 摂津南別府 03棟0510号室 | 3 寝室 | 無 | 5階 エレベータ 通過 | 摂津市南別府町 〔地下鉄今里筋線井高野駅 徒歩約10分〕 | S48 1973 (42㎡) | 13,800円 程度 | 20,600円 程度 | 浴槽について(必ず P9,P61,62を ご 覧 ください) |
| | 1人以上 | 5403-03-0510-43 摂津南別府 03棟0510号室 | 3 寝室 | 無 | 5階 エレベータ 通過 | 摂津市南別府町 〔地下鉄今里筋線井高野駅 徒歩約10分〕 | S48 1973 (42㎡) | 27,200円 程度 | 34,000円 程度 | 浴槽について(必ず P9,P61,62を ご 覧 ください) |
| | 1人以上 | 5403-04-0302-43 摂津南別府 04棟0302号室 | 3 寝室 | 無 | 3階 エレベータ 通過 | 摂津市南別府町 〔地下鉄今里筋線井高野駅 徒歩約10分〕 | S48 1973 (42㎡) | 13,800円 程度 | 20,600円 程度 | リース浴槽設置住戸 (バックイン型)(必ず P9,P61,62を ご 覧 下さい) |
| 津市 | 1人以上 | 5403-04-0302-43 摂津南別府 04棟0302号室 | 3 寝室 | 無 | 3階 エレベータ 通過 | 摂津市南別府町 〔地下鉄今里筋線井高野駅 徒歩約10分〕 | S48 1973 (42㎡) | 27,200円 程度 | 34,000円 程度 | リース浴槽設置住戸 (バックイン型)(必ず P9,P61,62を ご 覧 下さい) |
| | 1人以上 | 5403-04-0904-43 摂津南別府 04棟0904号室 | 3 寝室 | 無 | 9階 エレベータ 通過 | 摂津市南別府町 〔地下鉄今里筋線井高野駅 徒歩約10分〕 | S48 1973 (42㎡) | 13,800円 程度 | 20,600円 程度 | 浴槽について(必ず P9,P61,62を ご 覧 ください) |
| | 1人以上 | 5403-04-0904-43 摂津南別府 04棟0904号室 | 3 寝室 | 無 | 9階 エレベータ 通過 | 摂津市南別府町 〔地下鉄今里筋線井高野駅 徒歩約10分〕 | S48 1973 (42㎡) | 27,200円 程度 | 34,000円 程度 | 浴槽について(必ず P9,P61,62を ご 覧 ください) |
| | 1人以上 | 5403-04-0908-43 摂津南別府 04棟0908号室 | 3 寝室 | 無 | 9階 エレベータ 通過 | 摂津市南別府町 〔地下鉄今里筋線井高野駅 徒歩約10分〕 | S48 1973 (42㎡) | 13,800円 程度 | 20,600円 程度 | リース浴槽設置住戸 (バックイン型)(必ず P9,P61,62を ご 覧 下さい) |
| | 1人以上 | 5403-04-0908-43 摂津南別府 04棟0908号室 | 3 寝室 | 無 | 9階 エレベータ 通過 | 摂津市南別府町 〔地下鉄今里筋線井高野駅 徒歩約10分〕 | S48 1973 (42㎡) | 27,200円 程度 | 34,000円 程度 | リース浴槽設置住戸 (バックイン型)(必ず P9,P61,62を ご 覧 下さい) |
| | 1人以上 | 5403-04-0908-43 摂津南別府 04棟0908号室 | 3 寝室 | 無 | 9階 エレベータ 通過 | 摂津市南別府町 〔地下鉄今里筋線井高野駅 徒歩約10分〕 | S48 1973 (42㎡) | 13,800円 程度 | 20,600円 程度 | リース浴槽設置住戸 (バックイン型)(必ず P9,P61,62を ご 覧 下さい) |
| | 1人以上 | 5403-04-0908-43 摂津南別府 04棟0908号室 | 3 寝室 | 無 | 9階 エレベータ 通過 | 摂津市南別府町 〔地下鉄今里筋線井高野駅 徒歩約10分〕 | S48 1973 (42㎡) | 27,200円 程度 | 34,000円 程度 | リース浴槽設置住戸 (バックイン型)(必ず P9,P61,62を ご 覧 下さい) |
| 三島郡島本町 | 1人以上 | 8102-01-0104-43 島本江川 01棟0104号室 | 2 寝室 | 無 | 1階 | 三島郡島本町江川1丁目 〔阪急京都線水無瀬駅 徒歩 約12分〕 | H03 1991 (44㎡) | 18,700円 程度 | 27,900円 程度 | 浴槽について(必ず P9,P61,62を ご 覧 ください) |
| | 2人以上 | 8102-14-0102-43 島本江川 14棟0102号室 | 3 寝室 | 無 | 1階 | 三島郡島本町江川1丁目 〔阪急京都線水無瀬駅 徒歩 約12分〕 | S62 1987 (60㎡) | 36,800円 程度 | 70,500円 程度 | リース浴槽設置住戸 (バックイン型)(必ず P9,P61,62を ご 覧 下さい) |

| C 問合先 株式会社東急コミュニティー 大阪府営住宅守口管理センター | | | | | | | | | | |
|------------------------------------|------|---------------------------------------|---------|----|-------------------|--|----------------------|---------------|-------------------|--|
| 市区町名 | 入居人数 | 申込区分 住宅名 棟・号室 | 寝室数 | 浴槽 | 階層 エレベータ | 所在地 〔交通機関〕 | 完成年度 (面積) | 家賃額(円) | | 備 考 |
| | | | | | | | | 区分1 区分6 | 区分4 近隣同種家賃(参考) | |
| 守口市 | 1人以上 | 3908-03-0303-43 守口佐太中 03棟0303号室 | 2 寝室 | 無 | 3階 エレベータ 通過 | 守口市佐太中町4丁目 〔地下鉄谷町線大日駅→京阪 バス地下鉄大日南口→佐太二 番〕 | S47 1972 (39㎡) | 17,600円 程度 | 26,200円 程度 | リース浴槽設置住戸 (バランス金タイプ) (必ずP9,P61,62を ご覧下さい) |
| | 1人以上 | 3908-04-0202-43 守口佐太中 04棟0202号室 | 2 寝室 | 無 | 2階 エレベータ 通過 | 守口市佐太中町4丁目 〔地下鉄谷町線大日駅→京阪 バス地下鉄大日南口→佐太二 番〕 | S47 1972 (39㎡) | 34,600円 程度 | 42,600円 程度 | リース浴槽設置住戸 (バランス金タイプ) (必ずP9,P61,62を ご覧下さい) |

福祉世帯向けあき家募集住宅一覧表

お問合せ先の所在地・電話番号については、
1～2ページをご参照ください。

| <div> <div>C</div> <div>問合先 株式会社東急コミュニティー 大阪府営住宅守口管理センター</div> </div> | | | | | | | | | | |
|---|------|---------------------------------------|---------|----|----------------------------|--|----------------------|--------------------------------|--------------------------------|---|
| 市区町名 | 入居人数 | 申込区分 住宅名 棟・号室 | 寝室数 | 浴槽 | 階層 エレベータ | 所在地 〔交通機関〕 | 完成年度 (面積) | 家賃額(円) | | 備 考 |
| | | | | | | | | 区分1 区分6 | 区分4 近隣同種家賃(参考) | |
| 守口市 | 1人以上 | 3909-06-0405-43 守口錦通 06棟0405号室 | 3 寝室 | 無 | 4階 エレベータ 停止 | 守口市寺方錦通4丁目 〔京阪本線守口市駅→京阪バス 京阪守口市駅→東郷通〕 | S49 1974 (51㎡) | 23,200円 程度 38,900円 程度 | 34,500円 程度 38,900円 程度 | リース浴槽設置住戸 (バックイン型)(必ず P9,P61.62をご 覧ください) |
| | 2人以上 | 3910-05-0205-43 守口淀江 05棟0205号室 | 3 寝室 | 無 | 2階 エレベータ 停止 半階段あり | 守口市淀江町 〔地下鉄谷町線守口駅→京阪 バス地下鉄守口→八雲小学校 前〕 | S58 1983 (57㎡) | 27,100円 程度 53,100円 程度 | 40,300円 程度 65,500円 程度 | 浴槽について(必ず P9,P61.62をご 覧ください) |
| | 2人以上 | 3911-06-0103-43 守口金田南 06棟0103号室 | 3 寝室 | 無 | 1階 | 守口市金田町2丁目 〔地下鉄谷町線大日駅→京阪 バス地下鉄大日南口→佐太二 番〕 | S59 1984 (57㎡) | 27,300円 程度 53,500円 程度 | 40,600円 程度 63,700円 程度 | リース浴槽設置住戸 (バックイン型)(必ず P9,P61.62をご 覧ください) |
| | 2人以上 | 3913-04-0503-43 守口八雲北 04棟0503号室 | 3 寝室 | 無 | 5階 エレベータ なし | 守口市八雲北町2丁目 〔地下鉄谷町線守口駅→京阪 バス地下鉄守口→八番〕 | S60 1985 (57㎡) | 27,000円 程度 52,900円 程度 | 40,100円 程度 70,900円 程度 | 浴槽について(必ず P9,P61.62をご 覧ください) |
| | 1人以上 | 3915-01-0103-43 守口佐太東 01棟0103号室 | 2 寝室 | 有 | 1階 | 守口市佐太東町1丁目 〔地下鉄谷町線大日駅→京阪 バス地下鉄大日南口→佐太二 番〕 | H14 2002 (52㎡) | 26,500円 程度 52,000円 程度 | 39,400円 程度 81,900円 程度 | |
| | 1人以上 | 3916-01-0404-43 守口寺方 01棟0404号室 | 2 寝室 | 有 | 4階 エレベータ 停止 | 守口市寺方本通2丁目 〔京阪本線守口市→京阪バス →寺方府営住宅〕 | H24 2012 (49㎡) | 26,200円 程度 51,500円 程度 | 39,100円 程度 73,100円 程度 | |
| 枚方市 | 1人以上 | 4010-07-0306-43 枚方田ノ口 07棟0306号室 | 3 寝室 | 無 | 3階 エレベータ なし | 枚方市交北3丁目 〔京阪本線枚方市駅→京阪バス 枚方市駅→田ノ口団地〕 | S50 1975 (51㎡) | 15,900円 程度 31,200円 程度 | 23,700円 程度 43,600円 程度 | リース浴槽設置住戸 (バックイン型)(必ず P9,P61.62をご 覧ください) |
| | 1人以上 | 4010-07-0402-43 枚方田ノ口 07棟0402号室 | 3 寝室 | 無 | 1階 | 枚方市交北3丁目 〔京阪本線枚方市駅→京阪バス 枚方市駅→田ノ口団地〕 | S50 1975 (51㎡) | 16,100円 程度 31,600円 程度 | 23,900円 程度 43,600円 程度 | 浴槽について(必ず P9,P61.62をご 覧ください) |
| | 1人以上 | 4010-08-0302-43 枚方田ノ口 08棟0302号室 | 3 寝室 | 無 | 1階 | 枚方市交北3丁目 〔京阪本線枚方市駅→京阪バス 枚方市駅→田ノ口団地〕 | S49 1974 (51㎡) | 15,800円 程度 31,000円 程度 | 23,500円 程度 42,400円 程度 | 浴槽について(必ず P9,P61.62をご 覧ください) |
| | 1人以上 | 4010-09-0305-43 枚方田ノ口 09棟0305号室 | 3 寝室 | 無 | 3階 エレベータ なし | 枚方市交北3丁目 〔京阪本線枚方市駅→京阪バス 枚方市駅→田ノ口団地〕 | S49 1974 (51㎡) | 15,600円 程度 30,700円 程度 | 23,300円 程度 42,400円 程度 | 浴槽について(必ず P9,P61.62をご 覧ください) |
| | 2人以上 | 4010-10-0209-43 枚方田ノ口 10棟0209号室 | 2 寝室 | 無 | 5階 エレベータ なし | 枚方市交北3丁目 〔京阪本線枚方市駅→京阪バス 枚方市駅→田ノ口団地〕 | S43 1968 (56㎡) | 17,200円 程度 33,800円 程度 | 25,600円 程度 48,100円 程度 | リース浴槽設置住戸 (バックイン型)(必ず P9,P61.62をご 覧ください) |
| | 2人以上 | 4010-10-0307-43 枚方田ノ口 10棟0307号室 | 2 寝室 | 無 | 4階 エレベータ なし | 枚方市交北3丁目 〔京阪本線枚方市駅→京阪バス 枚方市駅→田ノ口団地〕 | S43 1968 (56㎡) | 17,200円 程度 33,800円 程度 | 25,600円 程度 48,100円 程度 | リース浴槽設置住戸 (バックイン型)(必ず P9,P61.62をご 覧ください) |
| | 2人以上 | 4010-10-0308-43 枚方田ノ口 10棟0308号室 | 2 寝室 | 無 | 4階 エレベータ なし | 枚方市交北3丁目 〔京阪本線枚方市駅→京阪バス 枚方市駅→田ノ口団地〕 | S43 1968 (56㎡) | 17,200円 程度 33,800円 程度 | 25,600円 程度 48,100円 程度 | 浴槽について(必ず P9,P61.62をご 覧ください) |
| | 1人以上 | 4010-10-0603-43 枚方田ノ口 10棟0603号室 | 3 寝室 | 無 | 2階 エレベータ なし | 枚方市交北3丁目 〔京阪本線枚方市駅→京阪バス 枚方市駅→田ノ口団地〕 | S49 1974 (51㎡) | 16,200円 程度 31,900円 程度 | 24,200円 程度 44,300円 程度 | 浴槽について(必ず P9,P61.62をご 覧ください) |
| | 2人以上 | 4010-14-0502-43 枚方田ノ口 14棟0502号室 | 2 寝室 | 無 | 1階 | 枚方市交北3丁目 〔京阪本線枚方市駅→京阪バス 枚方市駅→田ノ口団地〕 | S43 1968 (56㎡) | 17,300円 程度 34,000円 程度 | 25,800円 程度 47,800円 程度 | 浴槽について(必ず P9,P61.62をご 覧ください) |
| | 2人以上 | 4010-14-0603-43 枚方田ノ口 14棟0603号室 | 2 寝室 | 無 | 2階 エレベータ なし | 枚方市交北3丁目 〔京阪本線枚方市駅→京阪バス 枚方市駅→田ノ口団地〕 | S43 1968 (56㎡) | 17,300円 程度 34,000円 程度 | 25,800円 程度 47,800円 程度 | 浴槽について(必ず P9,P61.62をご 覧ください) |

福祉世帯向けあき家募集住宅一覧表

お問合せ先の所在地・電話番号については、
1～2ページをご参照ください。

C

問合先 株式会社東急コミュニティー 大阪府営住宅守口管理センター

| 市区町名 | 入居人数 | 申込区分 住宅名 棟・号室 | 寝室数 | 浴槽 | 階層 エレベータ | 所在地 〔交通機関〕 | 完成年度 (面積) | 家賃額(円) | | 備 考 |
|------|------|---------------------------------------|---------|----|-------------------|--|----------------------|---------------|---------------|--|
| | | | | | | | | 区分1 | 区分4 | |
| | | | | | | | | 区分6 | 近隣同種家賃(参考) | |
| 枚方市 | 2人以上 | 4010-14-0604-43 枚方田ノ口 14棟0604号室 | 2 寝室 | 無 | 2階 エレベータ なし | 枚方市交北3丁目 〔京阪本線枚方市駅→京阪バス枚方市駅→田ノ口団地〕 | S43 1968 (56㎡) | 17,300円 程度 | 25,800円 程度 | リース浴槽設置住戸 (バックイン型)(必ず P9.P61.62を ご 覧 下さい) |
| | 2人以上 | 4010-15-0206-43 枚方田ノ口 15棟0206号室 | 2 寝室 | 無 | 3階 エレベータ なし | 枚方市交北3丁目 〔京阪本線枚方市駅→京阪バス枚方市駅→田ノ口団地〕 | S43 1968 (56㎡) | 17,100円 程度 | 25,500円 程度 | 浴槽について(必ず P9.P61.62を ご 覧 ください) |
| | 2人以上 | 4010-15-0303-43 枚方田ノ口 15棟0303号室 | 2 寝室 | 無 | 2階 エレベータ なし | 枚方市交北3丁目 〔京阪本線枚方市駅→京阪バス枚方市駅→田ノ口団地〕 | S43 1968 (56㎡) | 17,300円 程度 | 25,800円 程度 | リース浴槽設置住戸 (バランス釜タイプ) (必ずP9.P61.62を ご覧下さい) |
| | 2人以上 | 4010-15-0307-43 枚方田ノ口 15棟0307号室 | 2 寝室 | 無 | 4階 エレベータ なし | 枚方市交北3丁目 〔京阪本線枚方市駅→京阪バス枚方市駅→田ノ口団地〕 | S43 1968 (56㎡) | 17,100円 程度 | 25,500円 程度 | 浴槽について(必ず P9.P61.62を ご 覧 ください) |
| | 2人以上 | 4010-17-0102-43 枚方田ノ口 17棟0102号室 | 2 寝室 | 無 | 1階 | 枚方市交北3丁目 〔京阪本線枚方市駅→京阪バス枚方市駅→田ノ口団地〕 | S43 1968 (56㎡) | 17,400円 程度 | 25,900円 程度 | リース浴槽設置住戸 (バックイン型)(必ず P9.P61.62を ご 覧 下さい) |
| | 2人以上 | 4010-17-0307-43 枚方田ノ口 17棟0307号室 | 2 寝室 | 無 | 4階 エレベータ なし | 枚方市交北3丁目 〔京阪本線枚方市駅→京阪バス枚方市駅→田ノ口団地〕 | S43 1968 (56㎡) | 17,200円 程度 | 25,600円 程度 | 浴槽について(必ず P9.P61.62を ご 覧 ください) |
| | 2人以上 | 4010-17-0406-43 枚方田ノ口 17棟0406号室 | 2 寝室 | 無 | 3階 エレベータ なし | 枚方市交北3丁目 〔京阪本線枚方市駅→京阪バス枚方市駅→田ノ口団地〕 | S43 1968 (56㎡) | 17,200円 程度 | 25,600円 程度 | 浴槽について(必ず P9.P61.62を ご 覧 ください) |
| | 1人以上 | 4010-18-0301-43 枚方田ノ口 18棟0301号室 | 3 寝室 | 無 | 1階 | 枚方市交北3丁目 〔京阪本線枚方市駅→京阪バス枚方市駅→田ノ口団地〕 | S49 1974 (51㎡) | 15,800円 程度 | 23,500円 程度 | 浴槽について(必ず P9.P61.62を ご 覧 ください) |
| | 1人以上 | 4010-18-0310-43 枚方田ノ口 18棟0310号室 | 3 寝室 | 無 | 5階 エレベータ なし | 枚方市交北3丁目 〔京阪本線枚方市駅→京阪バス枚方市駅→田ノ口団地〕 | S49 1974 (51㎡) | 15,600円 程度 | 23,300円 程度 | 浴槽について(必ず P9.P61.62を ご 覧 ください) |
| | 1人以上 | 4010-19-0305-43 枚方田ノ口 19棟0305号室 | 3 寝室 | 無 | 3階 エレベータ なし | 枚方市交北3丁目 〔京阪本線枚方市駅→京阪バス枚方市駅→田ノ口団地〕 | S49 1974 (51㎡) | 15,600円 程度 | 23,300円 程度 | 浴槽について(必ず P9.P61.62を ご 覧 ください) |
| 守口市 | 1人以上 | 4010-20-0201-43 枚方田ノ口 20棟0201号室 | 3 寝室 | 無 | 1階 | 枚方市交北3丁目 〔京阪本線枚方市駅→京阪バス枚方市駅→田ノ口団地〕 | S49 1974 (51㎡) | 15,800円 程度 | 23,500円 程度 | リース浴槽設置住戸 (バックイン型)(必ず P9.P61.62を ご 覧 下さい) |
| | 1人以上 | 4010-20-0209-43 枚方田ノ口 20棟0209号室 | 3 寝室 | 無 | 5階 エレベータ なし | 枚方市交北3丁目 〔京阪本線枚方市駅→京阪バス枚方市駅→田ノ口団地〕 | S49 1974 (51㎡) | 15,600円 程度 | 23,300円 程度 | 浴槽について(必ず P9.P61.62を ご 覧 ください) |
| | 1人以上 | 4010-20-0302-43 枚方田ノ口 20棟0302号室 | 3 寝室 | 無 | 1階 | 枚方市交北3丁目 〔京阪本線枚方市駅→京阪バス枚方市駅→田ノ口団地〕 | S49 1974 (51㎡) | 15,800円 程度 | 23,500円 程度 | 浴槽について(必ず P9.P61.62を ご 覧 ください) |
| | 1人以上 | 4010-20-0310-43 枚方田ノ口 20棟0310号室 | 3 寝室 | 無 | 5階 エレベータ なし | 枚方市交北3丁目 〔京阪本線枚方市駅→京阪バス枚方市駅→田ノ口団地〕 | S49 1974 (51㎡) | 15,600円 程度 | 23,300円 程度 | リース浴槽設置住戸 (バックイン型)(必ず P9.P61.62を ご 覧 下さい) |
| | 1人以上 | 4011-01-0406-43 枚方招提 01棟0406号室 | 3 寝室 | 無 | 4階 エレベータ なし | 枚方市招提南町3丁目 〔京阪本線枚方市駅→京阪バス枚方市駅→招提南町〕 | S46 1971 (40㎡) | 11,700円 程度 | 17,400円 程度 | 浴槽について(必ず P9.P61.62を ご 覧 ください) |
| | 1人以上 | 4011-04-0211-43 枚方招提 04棟0211号室 | 3 寝室 | 無 | 2階 エレベータ なし | 枚方市招提南町3丁目 〔京阪本線枚方市駅→京阪バス枚方市駅→招提南町〕 | S46 1971 (40㎡) | 12,200円 程度 | 18,100円 程度 | リース浴槽設置住戸 (バックイン型)(必ず P9.P61.62を ご 覧 下さい) |
| | 1人以上 | | | | | | | 23,900円 程度 | 28,700円 程度 | |

福祉世帯向け



福祉世帯向けあき家募集住宅一覧表

お問合せ先の所在地・電話番号については、1～2ページをご参照ください。

| C 問合先 株式会社東急コミュニティー 大阪府営住宅守口管理センター | | | | | | | | | | |
|------------------------------------|--|--------------------------------------|---------|-------------------|---|--|--------------------------------|--------------------------------|--|--|
| 市区町名 | 入居人数 | 申込区分 住宅名 棟・号室 | 寝室数 | 浴槽 | 階層 エレベータ | 所在地 〔交通機関〕 | 完成年度 (面積) | 家賃額(円) | | 備 考 |
| | | | | | | | | 区分1 区分6 | 区分4 近傍同種家賃(参考) | |
| 枚方市 | 1人以上 | 4011-04-0510-43 枚方招提 04棟0510号室 | 3 寝室 | 無 | 5階 エレベータ なし | 枚方市招提南町3丁目 〔京阪本線枚方市駅→京阪バス枚方市駅→招提南町〕 | S46 1971 (40㎡) | 11,700円 程度 22,900円 程度 | 17,400円 程度 27,100円 程度 | リース浴槽設置住戸 (バックイン型)(必ず P9,P61,62を ご 覧 下さい) |
| | 1人以上 | 4011-05-0507-43 枚方招提 05棟0507号室 | 3 寝室 | 無 | 5階 エレベータ なし | 枚方市招提南町3丁目 〔京阪本線枚方市駅→京阪バス枚方市駅→招提南町〕 | S46 1971 (40㎡) | 11,700円 程度 22,900円 程度 | 17,400円 程度 27,100円 程度 | 浴槽について(必ず P9,P61,62を ご 覧 ください) |
| | 1人以上 | 4011-13-0301-43 枚方招提 13棟0301号室 | 3 寝室 | 無 | 3階 エレベータ なし | 枚方市招提南町3丁目 〔京阪本線枚方市駅→京阪バス枚方市駅→招提南町〕 | S46 1971 (46㎡) | 13,500円 程度 26,500円 程度 | 20,100円 程度 30,200円 程度 | 浴槽について(必ず P9,P61,62を ご 覧 ください) |
| | 1人以上 | 4011-13-0303-43 枚方招提 13棟0303号室 | 3 寝室 | 無 | 3階 エレベータ なし | 枚方市招提南町3丁目 〔京阪本線枚方市駅→京阪バス枚方市駅→招提南町〕 | S46 1971 (46㎡) | 13,500円 程度 26,500円 程度 | 20,100円 程度 30,200円 程度 | 浴槽について(必ず P9,P61,62を ご 覧 ください) |
| | 1人以上 | 4011-13-0406-43 枚方招提 13棟0406号室 | 3 寝室 | 無 | 4階 エレベータ なし | 枚方市招提南町3丁目 〔京阪本線枚方市駅→京阪バス枚方市駅→招提南町〕 | S46 1971 (46㎡) | 13,500円 程度 26,500円 程度 | 20,100円 程度 30,200円 程度 | リース浴槽設置住戸 (バックイン型)(必ず P9,P61,62を ご 覧 下さい) |
| | 1人以上 | 4011-13-0504-43 枚方招提 13棟0504号室 | 3 寝室 | 無 | 5階 エレベータ なし | 枚方市招提南町3丁目 〔京阪本線枚方市駅→京阪バス枚方市駅→招提南町〕 | S46 1971 (46㎡) | 13,500円 程度 26,500円 程度 | 20,100円 程度 30,200円 程度 | 浴槽について(必ず P9,P61,62を ご 覧 ください) |
| | 1人以上 | 4011-15-0204-43 枚方招提 15棟0204号室 | 3 寝室 | 無 | 2階 エレベータ なし | 枚方市招提南町3丁目 〔京阪本線枚方市駅→京阪バス枚方市駅→招提南町〕 | S46 1971 (46㎡) | 13,600円 程度 26,800円 程度 | 20,300円 程度 30,200円 程度 | リース浴槽設置住戸 (バックイン型)(必ず P9,P61,62を ご 覧 下さい) |
| | 1人以上 | 4011-15-0304-43 枚方招提 15棟0304号室 | 3 寝室 | 無 | 3階 エレベータ なし | 枚方市招提南町3丁目 〔京阪本線枚方市駅→京阪バス枚方市駅→招提南町〕 | S46 1971 (46㎡) | 13,500円 程度 26,500円 程度 | 20,100円 程度 30,200円 程度 | 浴槽について(必ず P9,P61,62を ご 覧 ください) |
| | 1人以上 | 4011-15-0503-43 枚方招提 15棟0503号室 | 3 寝室 | 無 | 5階 エレベータ なし | 枚方市招提南町3丁目 〔京阪本線枚方市駅→京阪バス枚方市駅→招提南町〕 | S46 1971 (46㎡) | 13,500円 程度 26,500円 程度 | 20,100円 程度 30,200円 程度 | 浴槽について(必ず P9,P61,62を ご 覧 ください) |
| | 1人以上 | 4011-16-0506-43 枚方招提 16棟0506号室 | 2 寝室 | 無 | 5階 エレベータ なし | 枚方市招提南町3丁目 〔京阪本線枚方市駅→京阪バス枚方市駅→招提南町〕 | S46 1971 (39㎡) | 11,300円 程度 22,200円 程度 | 16,800円 程度 25,900円 程度 | リース浴槽設置住戸 (バックイン型)(必ず P9,P61,62を ご 覧 下さい) |
| | 1人以上 | 4011-17-0301-43 枚方招提 17棟0301号室 | 2 寝室 | 無 | 3階 エレベータ 停止 半階段あり | 枚方市招提南町3丁目 〔京阪本線枚方市駅→京阪バス枚方市駅→招提南町〕 | S46 1971 (39㎡) | 12,200円 程度 23,900円 程度 | 18,100円 程度 30,200円 程度 | 浴槽について(必ず P9,P61,62を ご 覧 ください) |
| | 1人以上 | 4011-18-0310-43 枚方招提 18棟0310号室 | 3 寝室 | 無 | 3階 エレベータ なし | 枚方市招提南町3丁目 〔京阪本線枚方市駅→京阪バス枚方市駅→招提南町〕 | S46 1971 (46㎡) | 13,500円 程度 26,500円 程度 | 20,100円 程度 30,200円 程度 | 浴槽について(必ず P9,P61,62を ご 覧 ください) |
| | 1人以上 | 4011-20-0303-43 枚方招提 20棟0303号室 | 3 寝室 | 無 | 3階 エレベータ なし | 枚方市招提南町3丁目 〔京阪本線枚方市駅→京阪バス枚方市駅→招提南町〕 | S47 1972 (40㎡) | 11,900円 程度 23,300円 程度 | 17,700円 程度 28,100円 程度 | リース浴槽設置住戸 (バックイン型)(必ず P9,P61,62を ご 覧 下さい) |
| | 1人以上 | 4011-21-0304-43 枚方招提 21棟0304号室 | 3 寝室 | 無 | 3階 エレベータ なし | 枚方市招提南町3丁目 〔京阪本線枚方市駅→京阪バス枚方市駅→招提南町〕 | S47 1972 (40㎡) | 11,900円 程度 23,300円 程度 | 17,700円 程度 28,100円 程度 | 浴槽について(必ず P9,P61,62を ご 覧 ください) |
| | 1人以上 | 4011-21-0503-43 枚方招提 21棟0503号室 | 3 寝室 | 無 | 5階 エレベータ なし | 枚方市招提南町3丁目 〔京阪本線枚方市駅→京阪バス枚方市駅→招提南町〕 | S47 1972 (40㎡) | 11,900円 程度 23,300円 程度 | 17,700円 程度 28,100円 程度 | リース浴槽設置住戸 (バックイン型)(必ず P9,P61,62を ご 覧 下さい) |
| 1人以上 | 4013-01-0506-43 枚方招提第2 01棟0506号室 | 2 寝室 | 無 | 5階 エレベータ なし | 枚方市招提大谷3丁目 〔JR学研都市線長尾駅→京阪バス長尾駅→招提大谷〕 | S50 1975 (51㎡) | 15,500円 程度 30,600円 程度 | 23,200円 程度 48,200円 程度 | リース浴槽設置住戸 (バックイン型)(必ず P9,P61,62を ご 覧 下さい) | |

福祉世帯向け

福祉世帯向けあき家募集住宅一覧表

お問合せ先の所在地・電話番号については、1～2ページをご参照ください。

| <div> <div>C</div> <div>問合先 株式会社東急コミュニティー 大阪府営住宅守口管理センター</div> </div> | | | | | | | | | | |
|---|------|--|---------|----|----------------------------|--|----------------------|---------------|-------------------|---------------------------------------|
| 市区町名 | 入居人数 | 申込区分 住宅名 棟・号室 | 寝室数 | 浴槽 | 階層 エレベータ | 所在地 〔交通機関〕 | 完成年度 (面積) | 家賃額(円) | | 備 考 |
| | | | | | | | | 区分1 区分6 | 区分4 近隣同種家賃(参考) | |
| 枚方市 | 1人以上 | 4014-02-0104-43 枚方津田第2 02棟0104号室 | 2 寝室 | 無 | 1階 | 枚方市大峰南町 〔JR学研都市線津田駅→京阪バス津田駅→西野村〕 | S49 1974 (51㎡) | 16,500円 程度 | 24,500円 程度 | 浴槽について(必ずP9,P61,62をご覧ください) |
| | 1人専用 | 4014-05-0103-43 枚方津田第2 05棟0103号室 | 1 寝室 | 有 | 1階 | 枚方市大峰南町 〔JR学研都市線津田駅→京阪バス津田駅→西野村〕 | S49 1974 (30㎡) | 32,300円 程度 | 45,200円 程度 | |
| | 1人以上 | 4014-06-0202-43 枚方津田第2 06棟0202号室 | 2 寝室 | 有 | 2階 エレベータ 停止 半階段あり | 枚方市大峰南町 〔JR学研都市線津田駅→京阪バス津田駅→西野村〕 | S49 1974 (51㎡) | 9,500円 程度 | 14,200円 程度 | リース浴槽設置住戸(バックイン型)(必ずP9,P61,62をご覧ください) |
| | 1人以上 | 4014-06-0406-43 枚方津田第2 06棟0406号室 | 2 寝室 | 有 | 4階 エレベータ 停止 半階段あり | 枚方市大峰南町 〔JR学研都市線津田駅→京阪バス津田駅→西野村〕 | S49 1974 (51㎡) | 18,700円 程度 | 33,000円 程度 | |
| | 1人以上 | 4014-10-0105-43 枚方津田第2 10棟0105号室 | 2 寝室 | 無 | 1階 | 枚方市大峰南町 〔JR学研都市線津田駅→京阪バス津田駅→西野村〕 | S49 1974 (51㎡) | 17,600円 程度 | 26,300円 程度 | 浴槽について(必ずP9,P61,62をご覧ください) |
| | 1人以上 | 4015-01-0910-43 枚方樋之上 01棟0910号室 | 3 寝室 | 無 | 9階 エレベータ 通過 | 枚方市樋之上町 〔京阪本線牧野駅 徒歩約13分〕 | S52 1977 (50㎡) | 34,700円 程度 | 57,300円 程度 | |
| | 1人以上 | 4015-03-0401-43 枚方樋之上 03棟0401号室 | 3 寝室 | 有 | 4階 エレベータ 停止 | 枚方市樋之上町 〔京阪本線牧野駅 徒歩約13分〕 | S52 1977 (50㎡) | 17,700円 程度 | 26,400円 程度 | リース浴槽設置住戸(バックイン型)(必ずP9,P61,62をご覧ください) |
| | 1人以上 | 4015-04-0406-43 枚方樋之上 04棟0406号室 | 3 寝室 | 無 | 4階 エレベータ 停止 | 枚方市樋之上町 〔京阪本線牧野駅 徒歩約13分〕 | S52 1977 (50㎡) | 34,800円 程度 | 58,200円 程度 | |
| | 1人以上 | 4015-05-0302-43 枚方樋之上 05棟0302号室 | 3 寝室 | 無 | 3階 エレベータ 通過 | 枚方市樋之上町 〔京阪本線牧野駅 徒歩約13分〕 | S52 1977 (50㎡) | 17,400円 程度 | 25,900円 程度 | リース浴槽設置住戸(バックイン型)(必ずP9,P61,62をご覧ください) |
| | 1人以上 | 4015-06-0903-43 枚方樋之上 06棟0903号室 | 3 寝室 | 無 | 9階 エレベータ 通過 | 枚方市樋之上町 〔京阪本線牧野駅 徒歩約13分〕 | S52 1977 (50㎡) | 34,100円 程度 | 66,500円 程度 | |
| | 1人以上 | 4021-08-0208-43 枚方東牧野 08棟0208号室 | 2 寝室 | 有 | 2階 エレベータ 停止 | 枚方市東牧野町 〔京阪本線牧野駅→京阪バス牧野駅前→宇山〕 | H20 2008 (52㎡) | 16,600円 程度 | 24,700円 程度 | リース浴槽設置住戸(バックイン型)(必ずP9,P61,62をご覧ください) |
| | 1人専用 | 4026-01-0202-43 枚方交北第2 01棟0202号室 | 1 寝室 | 有 | 2階 エレベータ 停止 | 枚方市交北3丁目 〔京阪本線枚方市駅→京阪バス枚方市駅→田ノ口団地〕 | H26 2014 (35㎡) | 32,600円 程度 | 59,000円 程度 | |
| 寝屋川市 | 1人以上 | 4027-02-0806-43 枚方牧野北 02棟0806号室 | 2 寝室 | 有 | 8階 エレベータ 停止 | 枚方市牧野北町 〔京阪本線牧野駅 徒歩約11分〕 | H30 2018 (49㎡) | 16,600円 程度 | 24,700円 程度 | リース浴槽設置住戸(バックイン型)(必ずP9,P61,62をご覧ください) |
| | 1人以上 | 4508-08-0303-43 寝屋川三井 08棟0303号室 | 3 寝室 | 無 | 3階 エレベータ 停止 半階段あり | 寝屋川市三井が丘3丁目 〔京阪本線香里園駅→京阪バス京阪香里園→三井〕 | S45 1970 (45㎡) | 32,600円 程度 | 59,000円 程度 | |
| | 1人以上 | 4508-14-0203-43 寝屋川三井 14棟0203号室 | 2 寝室 | 無 | 2階 エレベータ 停止 半階段あり | 寝屋川市三井が丘3丁目 〔京阪本線香里園駅→京阪バス京阪香里園→三井〕 | S45 1970 (39㎡) | 17,000円 程度 | 25,400円 程度 | 浴槽について(必ずP9,P61,62をご覧ください) |
| | 1人以上 | 4509-01-0103-43 寝屋川泰 01棟0103号室 | 2 寝室 | 無 | 1階 | 寝屋川市三井が丘2丁目 〔京阪本線寝屋川市駅→京阪バス寝屋川市駅→三井泰団地〕 | S46 1971 (37㎡) | 26,000円 程度 | 35,400円 程度 | |
| | 1人以上 | | | | | | | 12,200円 程度 | 18,200円 程度 | 浴槽について(必ずP9,P61,62をご覧ください) |
| | 1人以上 | | | | | | | 24,000円 程度 | 31,000円 程度 | |

福祉世帯向け

福祉世帯向けあき家募集住宅一覧表

お問合せ先の所在地・電話番号については、1～2ページをご参照ください。

| <div> <div>C</div> <div>問合先 株式会社東急コミュニティー 大阪府営住宅守口管理センター</div> </div> | | | | | | | | | | |
|---|------|--|---------|----|----------------------------|--|----------------------|--------------------------------|--------------------------------|---|
| 市区町名 | 入居人数 | 申込区分 住宅名 棟・号室 | 寝室数 | 浴槽 | 階層 エレベータ | 所在地 〔交通機関〕 | 完成年度 (面積) | 家賃額(円) | | 備 考 |
| | | | | | | | | 区分1 区分6 | 区分4 近隣同種家賃(参考) | |
| 寝 | 1人以上 | 4509-06-0303-43 寝屋川秦 06棟0303号室 | 2 寝室 | 有 | 3階 エレベータ 停止 | 寝屋川市三井が丘2丁目 〔京阪本線寝屋川市駅→京阪バス寝屋川市駅→三井秦団地〕 | S46 1971 (43㎡) | 14,900円 程度 29,400円 程度 | 22,300円 程度 40,200円 程度 | |
| | 1人以上 | 4509-07-0301-43 寝屋川秦 07棟0301号室 | 2 寝室 | 無 | 3階 エレベータ 停止 | 寝屋川市三井が丘2丁目 〔京阪本線寝屋川市駅→京阪バス寝屋川市駅→三井秦団地〕 | S46 1971 (43㎡) | 14,200円 程度 27,900円 程度 | 21,200円 程度 36,400円 程度 | 浴槽について(必ずP9.P61.62をご覧ください) |
| | 1人以上 | 4509-08-0206-43 寝屋川秦 08棟0206号室 | 3 寝室 | 無 | 2階 エレベータ 停止 半階段あり | 寝屋川市三井が丘2丁目 〔京阪本線寝屋川市駅→京阪バス寝屋川市駅→三井秦団地〕 | S46 1971 (45㎡) | 15,800円 程度 31,000円 程度 | 23,500円 程度 43,600円 程度 | 浴槽について(必ずP9.P61.62をご覧ください) |
| | 1人以上 | 4509-09-0305-43 寝屋川秦 09棟0305号室 | 3 寝室 | 無 | 3階 エレベータ 停止 半階段あり | 寝屋川市三井が丘2丁目 〔京阪本線寝屋川市駅→京阪バス寝屋川市駅→三井秦団地〕 | S46 1971 (45㎡) | 15,400円 程度 30,200円 程度 | 22,900円 程度 41,800円 程度 | 浴槽について(必ずP9.P61.62をご覧ください) |
| | 1人以上 | 4509-10-0208-43 寝屋川秦 10棟0208号室 | 2 寝室 | 無 | 2階 エレベータ 停止 半階段あり | 寝屋川市三井が丘2丁目 〔京阪本線寝屋川市駅→京阪バス寝屋川市駅→三井秦団地〕 | S46 1971 (39㎡) | 13,100円 程度 25,700円 程度 | 19,500円 程度 36,200円 程度 | 浴槽について(必ずP9.P61.62をご覧ください) |
| | 1人以上 | 4509-18-0203-43 寝屋川秦 18棟0203号室 | 2 寝室 | 有 | 2階 エレベータ 停止 半階段あり | 寝屋川市三井が丘2丁目 〔京阪本線寝屋川市駅→京阪バス寝屋川市駅→三井秦団地〕 | S46 1971 (37㎡) | 13,500円 程度 26,500円 程度 | 20,100円 程度 42,100円 程度 | |
| 屋 | 1人以上 | 4509-22-0308-43 寝屋川秦 22棟0308号室 | 2 寝室 | 無 | 3階 エレベータ 停止 半階段あり | 寝屋川市三井が丘2丁目 〔京阪本線寝屋川市駅→京阪バス寝屋川市駅→三井秦団地〕 | S46 1971 (37㎡) | 12,700円 程度 24,900円 程度 | 18,900円 程度 36,500円 程度 | 浴槽について(必ずP9.P61.62をご覧ください) |
| | 1人以上 | 4509-24-0304-43 寝屋川秦 24棟0304号室 | 3 寝室 | 無 | 3階 エレベータ 停止 半階段あり | 寝屋川市三井が丘2丁目 〔京阪本線寝屋川市駅→京阪バス寝屋川市駅→三井秦団地〕 | S46 1971 (45㎡) | 15,400円 程度 30,300円 程度 | 23,000円 程度 42,500円 程度 | 浴槽について(必ずP9.P61.62をご覧ください) |
| | 1人以上 | 4511-04-0501-43 寝屋川点野 04棟0501号室 | 2 寝室 | 無 | 5階 エレベータ 停止 半階段あり | 寝屋川市点野6丁目 〔京阪本線寝屋川市駅→京阪バス寝屋川市駅→点野団地〕 | S49 1974 (39㎡) | 13,600円 程度 26,800円 程度 | 20,300円 程度 34,100円 程度 | 浴槽について(必ずP9.P61.62をご覧ください) |
| | 1人以上 | 4511-06-0301-43 寝屋川点野 06棟0301号室 | 2 寝室 | 無 | 3階 エレベータ 停止 半階段あり | 寝屋川市点野6丁目 〔京阪本線寝屋川市駅→京阪バス寝屋川市駅→点野団地〕 | S49 1974 (41㎡) | 14,300円 程度 28,100円 程度 | 21,300円 程度 43,700円 程度 | リース浴槽設置住戸(バックイン型)(必ずP9.P61.62をご覧ください) |
| | 1人以上 | 4511-06-0505-43 寝屋川点野 06棟0505号室 | 2 寝室 | 有 | 5階 エレベータ 停止 半階段あり | 寝屋川市点野6丁目 〔京阪本線寝屋川市駅→京阪バス寝屋川市駅→点野団地〕 | S49 1974 (41㎡) | 14,300円 程度 28,000円 程度 | 21,300円 程度 41,900円 程度 | |
| | 1人以上 | 4511-08-0107-43 寝屋川点野 08棟0107号室 | 2 寝室 | 無 | 1階 | 寝屋川市点野6丁目 〔京阪本線寝屋川市駅→京阪バス寝屋川市駅→点野団地〕 | S49 1974 (41㎡) | 14,300円 程度 28,100円 程度 | 21,300円 程度 44,300円 程度 | リース浴槽設置住戸(バックイン型)(必ずP9.P61.62をご覧ください) |
| 市 | 1人以上 | 4511-08-0202-43 寝屋川点野 08棟0202号室 | 2 寝室 | 無 | 2階 エレベータ 停止 半階段あり | 寝屋川市点野6丁目 〔京阪本線寝屋川市駅→京阪バス寝屋川市駅→点野団地〕 | S49 1974 (41㎡) | 14,300円 程度 28,200円 程度 | 21,300円 程度 44,100円 程度 | 浴槽について(必ずP9.P61.62をご覧ください) |
| | 1人以上 | 4511-12-0106-43 寝屋川点野 12棟0106号室 | 2 寝室 | 無 | 1階 | 寝屋川市点野6丁目 〔京阪本線寝屋川市駅→京阪バス寝屋川市駅→点野団地〕 | S49 1974 (41㎡) | 14,000円 程度 27,500円 程度 | 20,800円 程度 40,800円 程度 | リース浴槽設置住戸(バックイン型)(必ずP9.P61.62をご覧ください) |
| | 1人以上 | 4511-14-0506-43 寝屋川点野 14棟0506号室 | 2 寝室 | 無 | 5階 エレベータ 停止 半階段あり | 寝屋川市点野6丁目 〔京阪本線寝屋川市駅→京阪バス寝屋川市駅→点野団地〕 | S49 1974 (41㎡) | 13,900円 程度 27,300円 程度 | 20,700円 程度 41,100円 程度 | 浴槽について(必ずP9.P61.62をご覧ください) |
| | 1人以上 | 4512-01-0203-43 寝屋川仁和寺 01棟0203号室 | 2 寝室 | 無 | 2階 エレベータ なし | 寝屋川市仁和寺本町6丁目 〔京阪本線寝屋川市駅→京阪バス寝屋川市駅→仁和寺団地口〕 | S49 1974 (43㎡) | 14,000円 程度 27,500円 程度 | 20,800円 程度 28,900円 程度 | 浴槽について(必ずP9.P61.62をご覧ください)。EV工事中(必ずP62をご覧ください)。駐車場の新規契約を一部停止中 |

福祉世帯向け

福祉世帯向けあき家募集住宅一覧表

お問合せ先の所在地・電話番号については、1～2ページをご参照ください。

C

問合先 株式会社東急コミュニティー 大阪府営住宅守口管理センター

| 市区町名 | 入居人数 | 申込区分 住宅名 棟・号室 | 寝室数 | 浴槽 | 階層 エレベータ | 所在地 〔交通機関〕 | 完成年度 (面積) | 家賃額(円) | | 備 考 |
|------|------|--|---------|----|----------------------------|--|----------------------|--------------------------------|--------------------------------|--|
| | | | | | | | | 区分1 区分6 | 区分4 近隣同種家賃(参考) | |
| 寝屋川市 | 1人以上 | 4512-01-0402-43 寝屋川仁和寺 01棟0402号室 | 2 寝室 | 無 | 4階 エレベータ なし | 寝屋川市仁和寺本町6丁目 〔京阪本線寝屋川市駅→京阪バス寝屋川市駅→仁和寺団地口〕 | S49 1974 (43㎡) | 13,800円 程度 27,200円 程度 | 20,600円 程度 28,900円 程度 | 浴槽について(必ずP9、P61.62をご覧ください)、EVI事中(必ずP62をご覧ください)、駐車場の新規契約を一部停止中 |
| | 1人以上 | 4512-01-0404-43 寝屋川仁和寺 01棟0404号室 | 2 寝室 | 無 | 4階 エレベータ なし | 寝屋川市仁和寺本町6丁目 〔京阪本線寝屋川市駅→京阪バス寝屋川市駅→仁和寺団地口〕 | S49 1974 (43㎡) | 13,800円 程度 27,200円 程度 | 20,600円 程度 28,900円 程度 | リース浴槽設置住戸(バックイン型)(必ずP9、P61.62をご覧ください)、EVI事中(必ずP62をご覧ください)、駐車場の新規契約を一部停止中 |
| | 1人以上 | 4512-06-0501-43 寝屋川仁和寺 06棟0501号室 | 2 寝室 | 無 | 5階 エレベータ 停止 半階段あり | 寝屋川市仁和寺本町6丁目 〔京阪本線寝屋川市駅→京阪バス寝屋川市駅→仁和寺団地口〕 | S49 1974 (43㎡) | 15,500円 程度 30,500円 程度 | 23,100円 程度 40,700円 程度 | リース浴槽設置住戸(バックイン型)(必ずP9、P61.62をご覧ください)、駐車場の新規契約を一部停止中 |
| | 1人以上 | 4512-11-0401-43 寝屋川仁和寺 11棟0401号室 | 3 寝室 | 無 | 4階 エレベータ 停止 半階段あり | 寝屋川市仁和寺本町6丁目 〔京阪本線寝屋川市駅→京阪バス寝屋川市駅→仁和寺団地口〕 | S49 1974 (46㎡) | 15,900円 程度 31,200円 程度 | 23,600円 程度 49,800円 程度 | 浴槽について(必ずP9、P61.62をご覧ください)、駐車場の新規契約を一部停止中 |
| | 1人以上 | 4512-11-0502-43 寝屋川仁和寺 11棟0502号室 | 3 寝室 | 無 | 5階 エレベータ 停止 半階段あり | 寝屋川市仁和寺本町6丁目 〔京阪本線寝屋川市駅→京阪バス寝屋川市駅→仁和寺団地口〕 | S49 1974 (46㎡) | 15,900円 程度 31,200円 程度 | 23,600円 程度 49,800円 程度 | 浴槽について(必ずP9、P61.62をご覧ください)、駐車場の新規契約を一部停止中 |
| | 1人以上 | 4512-11-0504-43 寝屋川仁和寺 11棟0504号室 | 3 寝室 | 無 | 5階 エレベータ 停止 半階段あり | 寝屋川市仁和寺本町6丁目 〔京阪本線寝屋川市駅→京阪バス寝屋川市駅→仁和寺団地口〕 | S49 1974 (46㎡) | 15,900円 程度 31,200円 程度 | 23,600円 程度 49,800円 程度 | 浴槽について(必ずP9、P61.62をご覧ください)、駐車場の新規契約を一部停止中 |
| | 1人以上 | 4512-15-0304-43 寝屋川仁和寺 15棟0304号室 | 3 寝室 | 無 | 3階 エレベータ 停止 半階段あり | 寝屋川市仁和寺本町6丁目 〔京阪本線寝屋川市駅→京阪バス寝屋川市駅→仁和寺団地口〕 | S49 1974 (46㎡) | 15,700円 程度 30,900円 程度 | 23,400円 程度 51,500円 程度 | 浴槽について(必ずP9、P61.62をご覧ください)、駐車場の新規契約を一部停止中 |
| | 1人以上 | 4512-15-0306-43 寝屋川仁和寺 15棟0306号室 | 3 寝室 | 無 | 3階 エレベータ 停止 半階段あり | 寝屋川市仁和寺本町6丁目 〔京阪本線寝屋川市駅→京阪バス寝屋川市駅→仁和寺団地口〕 | S49 1974 (46㎡) | 15,700円 程度 30,900円 程度 | 23,400円 程度 51,500円 程度 | 浴槽について(必ずP9、P61.62をご覧ください)、駐車場の新規契約を一部停止中 |
| | 1人以上 | 4512-17-0302-43 寝屋川仁和寺 17棟0302号室 | 2 寝室 | 有 | 3階 エレベータ なし | 寝屋川市仁和寺本町6丁目 〔京阪本線寝屋川市駅→京阪バス寝屋川市駅→仁和寺団地口〕 | S50 1975 (47㎡) | 15,700円 程度 30,800円 程度 | 23,400円 程度 54,600円 程度 | EVI事中(必ずP62をご覧ください)、駐車場の新規契約を一部停止中 |
| | 2人以上 | 4515-03-0606-43 寝屋川河北 03棟0606号室 | 3 寝室 | 無 | 6階 エレベータ 通過 | 寝屋川市河北西町 〔京阪本線大和田駅→京阪バス京阪大和田駅→猪鼻橋〕 | S55 1980 (55㎡) | 20,100円 程度 39,400円 程度 | 29,900円 程度 60,600円 程度 | リース浴槽設置住戸(バックイン型)(必ずP9、P61.62をご覧ください) |
| | 2人以上 | 4515-05-0505-43 寝屋川河北 05棟0505号室 | 3 寝室 | 無 | 5階 エレベータ 通過 | 寝屋川市河北西町 〔京阪本線大和田駅→京阪バス京阪大和田駅→猪鼻橋〕 | S55 1980 (55㎡) | 20,100円 程度 39,600円 程度 | 30,000円 程度 61,600円 程度 | 浴槽について(必ずP9、P61.62をご覧ください) |
| | 2人以上 | 4518-05-0102-43 寝屋川成田東 05棟0102号室 | 3 寝室 | 無 | 1階 | 寝屋川市成田東町 〔京阪本線香里園駅→京阪バス香里園→香里ヶ丘〕 | S60 1985 (61㎡) | 24,000円 程度 47,100円 程度 | 35,700円 程度 91,700円 程度 | リース浴槽設置住戸(バックイン型)(必ずP9、P61.62をご覧ください) |
| 門真市 | 1人以上 | 4519-06-0205-43 寝屋川春日 06棟0205号室 | 2 寝室 | 無 | 2階 エレベータ 通過 | 寝屋川市春日町 〔京阪本線寝屋川市駅→京阪バス寝屋川市駅→春日町〕 | H06 1994 (49㎡) | 21,700円 程度 42,600円 程度 | 32,300円 程度 83,400円 程度 | リース浴槽設置住戸(バックイン型)(必ずP9、P61.62をご覧ください) |
| | 1人以上 | 4520-04-0304-43 寝屋川池田 04棟0304号室 | 2 寝室 | 有 | 3階 エレベータ 停止 | 寝屋川市池田西町 〔京阪本線寝屋川市駅→京阪バス寝屋川市駅→池田府営住宅前〕 | H02 1990 (46㎡) | 20,200円 程度 39,700円 程度 | 30,100円 程度 67,400円 程度 | |
| | 1人以上 | 4522-09-0303-43 寝屋川御幸西 09棟0303号室 | 2 寝室 | 有 | 3階 エレベータ 停止 | 寝屋川市御幸西町 〔京阪本線萱島駅→京阪バス京阪萱島駅前→中神田〕 | H14 2002 (52㎡) | 24,300円 程度 47,800円 程度 | 36,300円 程度 85,300円 程度 | |
| 門真市 | 1人以上 | 5313-02-0604-43 門真上島 02棟0604号室 | 2 寝室 | 有 | 6階 エレベータ 停止 | 門真市上島町 〔京阪本線萱島駅 徒歩約6分〕 | H14 2002 (51㎡) | 24,600円 程度 48,300円 程度 | 36,600円 程度 78,500円 程度 | |

福祉世帯向け



福祉世帯向けあき家募集住宅一覧表

お問合せ先の所在地・電話番号については、1～2ページをご参照ください。

| <div> <div>C</div> <div>問合先 株式会社東急コミュニティー 大阪府営住宅守口管理センター</div> </div> | | | | | | | | | | |
|---|------|--------------------------------------|---------|----|----------------------------|---|----------------------|---------------|-------------------|---------------------------------------|
| 市区町名 | 入居人数 | 申込区分 住宅名 棟・号室 | 寝室数 | 浴槽 | 階層 エレベータ | 所在地 〔交通機関〕 | 完成年度 (面積) | 家賃額(円) | | 備 考 |
| | | | | | | | | 区分1 区分6 | 区分4 近隣同種家賃(参考) | |
| 門真市 | 1人以上 | 5313-02-1004-43 門真上島 02棟1004号室 | 2 寝室 | 有 | 10階 エレベータ 停止 | 門真市上島町 〔京阪本線萱島駅 徒歩約6分〕 | H14 2002 (51㎡) | 24,600円 程度 | 36,600円 程度 | |
| | 1人以上 | 5901-03-0208-43 清滝 03棟0208号室 | 2 寝室 | 無 | 2階 エレベータ なし | 四條畷市清滝新町 〔JR学研都市線四條畷駅→近鉄バス四條畷駅→清滝団地〕 | S45 1970 (37㎡) | 10,700円 程度 | 15,900円 程度 | 浴槽について(必ずP9.P61.62をご覧ください) |
| | 1人以上 | 5901-04-0102-43 清滝 04棟0102号室 | 2 寝室 | 無 | 1階 | 四條畷市清滝新町 〔JR学研都市線四條畷駅→近鉄バス四條畷駅→清滝団地〕 | S45 1970 (37㎡) | 11,100円 程度 | 16,600円 程度 | 浴槽について(必ずP9.P61.62をご覧ください) |
| | 1人以上 | 5901-04-0406-43 清滝 04棟0406号室 | 2 寝室 | 無 | 4階 エレベータ 停止 半階段あり | 四條畷市清滝新町 〔JR学研都市線四條畷駅→近鉄バス四條畷駅→清滝団地〕 | S45 1970 (37㎡) | 11,600円 程度 | 17,400円 程度 | 浴槽について(必ずP9.P61.62をご覧ください) |
| | 1人以上 | 5901-06-0105-43 清滝 06棟0105号室 | 2 寝室 | 無 | 1階 | 四條畷市清滝新町 〔JR学研都市線四條畷駅→近鉄バス四條畷駅→清滝団地〕 | S45 1970 (37㎡) | 10,700円 程度 | 15,900円 程度 | 浴槽について(必ずP9.P61.62をご覧ください) |
| | 1人以上 | 5901-06-0303-43 清滝 06棟0303号室 | 2 寝室 | 無 | 3階 エレベータ なし | 四條畷市清滝新町 〔JR学研都市線四條畷駅→近鉄バス四條畷駅→清滝団地〕 | S45 1970 (37㎡) | 10,500円 程度 | 15,700円 程度 | 浴槽について(必ずP9.P61.62をご覧ください) |
| | 1人以上 | 5901-09-0301-43 清滝 09棟0301号室 | 2 寝室 | 無 | 3階 エレベータ なし | 四條畷市清滝新町 〔JR学研都市線四條畷駅→近鉄バス四條畷駅→清滝団地〕 | S45 1970 (37㎡) | 10,500円 程度 | 15,700円 程度 | 浴槽について(必ずP9.P61.62をご覧ください) |
| | 1人以上 | 5901-09-0403-43 清滝 09棟0403号室 | 2 寝室 | 無 | 4階 エレベータ なし | 四條畷市清滝新町 〔JR学研都市線四條畷駅→近鉄バス四條畷駅→清滝団地〕 | S45 1970 (37㎡) | 10,500円 程度 | 15,700円 程度 | 浴槽について(必ずP9.P61.62をご覧ください) |
| | 1人以上 | 5901-11-0310-43 清滝 11棟0310号室 | 2 寝室 | 無 | 3階 エレベータ 停止 半階段あり | 四條畷市清滝新町 〔JR学研都市線四條畷駅→近鉄バス四條畷駅→清滝団地〕 | S45 1970 (39㎡) | 11,900円 程度 | 17,800円 程度 | 浴槽について(必ずP9.P61.62をご覧ください) |
| | 1人以上 | 5901-11-0509-43 清滝 11棟0509号室 | 2 寝室 | 無 | 5階 エレベータ 停止 半階段あり | 四條畷市清滝新町 〔JR学研都市線四條畷駅→近鉄バス四條畷駅→清滝団地〕 | S45 1970 (39㎡) | 11,900円 程度 | 17,800円 程度 | 浴槽について(必ずP9.P61.62をご覧ください) |
| 交野市 | 2人以上 | 6003-02-0102-43 交野松塚 02棟0102号室 | 3 寝室 | 無 | 1階 | 交野市松塚 〔京阪交野線郡津駅 徒歩約6分〕 | S43 1968 (64㎡) | 21,900円 程度 | 32,700円 程度 | リース浴槽設置住戸(バックイン型)(必ずP9.P61.62をご覧ください) |
| | 2人以上 | 6003-03-0108-43 交野松塚 03棟0108号室 | 2 寝室 | 無 | 4階 エレベータ なし | 交野市松塚 〔京阪交野線郡津駅 徒歩約6分〕 | S43 1968 (56㎡) | 17,800円 程度 | 26,500円 程度 | 浴槽について(必ずP9.P61.62をご覧ください) |
| | 2人以上 | 6003-03-0109-43 交野松塚 03棟0109号室 | 2 寝室 | 無 | 5階 エレベータ なし | 交野市松塚 〔京阪交野線郡津駅 徒歩約6分〕 | S43 1968 (56㎡) | 17,800円 程度 | 26,500円 程度 | リース浴槽設置住戸(バックイン型)(必ずP9.P61.62をご覧ください) |
| | 2人以上 | 6003-05-0201-43 交野松塚 05棟0201号室 | 2 寝室 | 無 | 1階 | 交野市松塚 〔京阪交野線郡津駅 徒歩約6分〕 | S44 1969 (56㎡) | 18,600円 程度 | 27,700円 程度 | 浴槽について(必ずP9.P61.62をご覧ください) |
| | 2人以上 | 6003-05-0401-43 交野松塚 05棟0401号室 | 2 寝室 | 無 | 1階 | 交野市松塚 〔京阪交野線郡津駅 徒歩約6分〕 | S44 1969 (56㎡) | 18,200円 程度 | 27,200円 程度 | 浴槽について(必ずP9.P61.62をご覧ください) |
| | 2人以上 | 6003-05-0401-43 交野松塚 05棟0401号室 | 2 寝室 | 無 | 1階 | 交野市松塚 〔京阪交野線郡津駅 徒歩約6分〕 | S44 1969 (56㎡) | 35,800円 程度 | 47,000円 程度 | 浴槽について(必ずP9.P61.62をご覧ください) |
| | 2人以上 | 6003-05-0401-43 交野松塚 05棟0401号室 | 2 寝室 | 無 | 1階 | 交野市松塚 〔京阪交野線郡津駅 徒歩約6分〕 | S44 1969 (56㎡) | 35,800円 程度 | 47,000円 程度 | 浴槽について(必ずP9.P61.62をご覧ください) |
| | 2人以上 | 6003-05-0401-43 交野松塚 05棟0401号室 | 2 寝室 | 無 | 1階 | 交野市松塚 〔京阪交野線郡津駅 徒歩約6分〕 | S44 1969 (56㎡) | 35,800円 程度 | 47,000円 程度 | 浴槽について(必ずP9.P61.62をご覧ください) |
| | 2人以上 | 6003-05-0401-43 交野松塚 05棟0401号室 | 2 寝室 | 無 | 1階 | 交野市松塚 〔京阪交野線郡津駅 徒歩約6分〕 | S44 1969 (56㎡) | 35,800円 程度 | 47,000円 程度 | 浴槽について(必ずP9.P61.62をご覧ください) |
| | 2人以上 | 6003-05-0401-43 交野松塚 05棟0401号室 | 2 寝室 | 無 | 1階 | 交野市松塚 〔京阪交野線郡津駅 徒歩約6分〕 | S44 1969 (56㎡) | 35,800円 程度 | 47,000円 程度 | 浴槽について(必ずP9.P61.62をご覧ください) |

福祉世帯向け

福祉世帯向けあき家募集住宅一覧表

お問合せ先の所在地・電話番号については、1～2ページをご参照ください。

| <div> <div>C</div> <div>問合先 株式会社東急コミュニティー 大阪府営住宅守口管理センター</div> </div> | | | | | | | | | | |
|---|------|---------------------------------------|---------|----|---------------|----------------------------------|----------------------|---------------|-------------------|--|
| 市区町名 | 入居人数 | 申込区分 住宅名 棟・号室 | 寝室数 | 浴槽 | 階層 エレベータ | 所在地 〔交通機関〕 | 完成年度 (面積) | 家賃額(円) | | 備 考 |
| | | | | | | | | 区分1 区分6 | 区分4 近隣同種家賃(参考) | |
| 交野市 | 2人以上 | 6003-05-0402-43 交野松塚 05棟0402号室 | 2 寝室 | 無 | 1階 | 交野市松塚 〔京阪交野線郡津駅 徒歩約6分〕 | S44 1969 (56㎡) | 18,200円 程度 | 27,200円 程度 | 浴槽について(必ずP9.P61.62をご 覧ください) |
| | 2人以上 | 6003-05-0409-43 交野松塚 05棟0409号室 | 2 寝室 | 無 | 5階 エレベータなし | 交野市松塚 〔京阪交野線郡津駅 徒歩約6分〕 | S44 1969 (56㎡) | 18,100円 程度 | 26,900円 程度 | リース浴槽設置住戸(バランス金タイプ)(必ずP9.P61.62をご 覧ください) |
| | 1人以上 | 6004-04-0308-43 交野藤ケ尾 04棟0308号室 | 3 寝室 | 無 | 3階 エレベータなし | 交野市藤が尾1丁目 〔JR学研都市線星田駅 徒歩約17分〕 | S47 1972 (40㎡) | 11,900円 程度 | 17,800円 程度 | 浴槽について(必ずP9.P61.62をご 覧ください) |
| | 1人以上 | 6004-06-0303-43 交野藤ケ尾 06棟0303号室 | 3 寝室 | 無 | 3階 エレベータなし | 交野市藤が尾1丁目 〔JR学研都市線星田駅 徒歩約17分〕 | S47 1972 (46㎡) | 13,800円 程度 | 20,500円 程度 | 浴槽について(必ずP9.P61.62をご 覧ください) |
| | 1人以上 | 6004-14-0505-43 交野藤ケ尾 14棟0505号室 | 3 寝室 | 無 | 5階 エレベータなし | 交野市藤が尾1丁目 〔JR学研都市線星田駅 徒歩約17分〕 | S47 1972 (46㎡) | 13,800円 程度 | 20,500円 程度 | リース浴槽設置住戸(バックイン型)(必ずP9.P61.62をご 覧ください) |

| <div> <div>D</div> <div>問合先 株式会社穴吹ハウジングサービス 大阪府営住宅布施管理センター</div> </div> | | | | | | | | | | |
|---|------|--------------------------------------|---------|----|------------------------|---|----------------------|---------------|-------------------|--|
| 市区町名 | 入居人数 | 申込区分 住宅名 棟・号室 | 寝室数 | 浴槽 | 階層 エレベータ | 所在地 〔交通機関〕 | 完成年度 (面積) | 家賃額(円) | | 備 考 |
| | | | | | | | | 区分1 区分6 | 区分4 近隣同種家賃(参考) | |
| 大東市 | 1人以上 | 4806-01-0204-43 大東朋来 01棟0204号室 | 3 寝室 | 無 | 2階 エレベータ停止 半階段あり | 大東市朋来2丁目 〔JR学研都市線住道駅→近鉄バス住道駅前→朋来住宅前〕 | S51 1976 (46㎡) | 15,900円 程度 | 23,700円 程度 | 浴槽について(必ずP9.P61.62をご 覧ください) |
| | 1人以上 | 4806-09-0103-43 大東朋来 09棟0103号室 | 2 寝室 | 無 | 1階 | 大東市朋来2丁目 〔JR学研都市線住道駅→近鉄バス住道駅前→朋来住宅前〕 | S60 1985 (53㎡) | 21,000円 程度 | 31,400円 程度 | リース浴槽設置住戸(バックイン型)(必ずP9.P61.62をご 覧ください) |
| | 1人以上 | 4806-20-0603-43 大東朋来 20棟0603号室 | 3 寝室 | 無 | 6階 エレベータ通過 | 大東市朋来2丁目 〔JR学研都市線住道駅→近鉄バス住道駅前→朋来住宅前〕 | S54 1979 (51㎡) | 17,800円 程度 | 26,600円 程度 | リース浴槽設置住戸(バックイン型)(必ずP9.P61.62をご 覧ください) |
| | 1人以上 | 4806-27-0401-43 大東朋来 27棟0401号室 | 3 寝室 | 無 | 4階 エレベータ停止 | 大東市朋来2丁目 〔JR学研都市線住道駅→近鉄バス住道駅前→朋来住宅前〕 | S50 1975 (50㎡) | 16,500円 程度 | 24,600円 程度 | リース浴槽設置住戸(バックイン型)(必ずP9.P61.62をご 覧ください) |
| | 1人以上 | 4806-27-1003-43 大東朋来 27棟1003号室 | 3 寝室 | 無 | 10階 エレベータ停止 | 大東市朋来2丁目 〔JR学研都市線住道駅→近鉄バス住道駅前→朋来住宅前〕 | S50 1975 (50㎡) | 16,500円 程度 | 24,600円 程度 | 浴槽について(必ずP9.P61.62をご 覧ください) |
| | 1人以上 | 4806-29-0402-43 大東朋来 29棟0402号室 | 3 寝室 | 無 | 4階 エレベータ停止 | 大東市朋来2丁目 〔JR学研都市線住道駅→近鉄バス住道駅前→朋来住宅前〕 | S50 1975 (50㎡) | 16,200円 程度 | 24,200円 程度 | 浴槽について(必ずP9.P61.62をご 覧ください) |
| | 1人以上 | 4806-29-0804-43 大東朋来 29棟0804号室 | 3 寝室 | 無 | 8階 エレベータ通過 | 大東市朋来2丁目 〔JR学研都市線住道駅→近鉄バス住道駅前→朋来住宅前〕 | S50 1975 (50㎡) | 16,600円 程度 | 24,700円 程度 | リース浴槽設置住戸(バックイン型)(必ずP9.P61.62をご 覧ください) |
| | 2人以上 | 4806-32-1005-43 大東朋来 32棟1005号室 | 3 寝室 | 無 | 10階 エレベータ停止 | 大東市朋来1丁目 〔JR学研都市線住道駅→近鉄バス住道駅前→朋来住宅前〕 | S60 1985 (61㎡) | 23,200円 程度 | 34,500円 程度 | 浴槽について(必ずP9.P61.62をご 覧ください) |
| 東大阪市 | 1人以上 | 5711-07-0105-43 東鴻池 07棟0105号室 | 2 寝室 | 無 | 1階 | 東大阪市東鴻池町1丁目 〔JR学研都市線鴻池新田駅 徒歩約18分〕 | S50 1975 (43㎡) | 19,200円 程度 | 28,600円 程度 | 浴槽について(必ずP9.P61.62をご 覧ください) |

福祉世帯向けあき家募集住宅一覧表

お問合せ先の所在地・電話番号については、
1～2ページをご参照ください。

| <div> <div>D</div> <div>問合先 株式会社穴吹ハウジングサービス 大阪府営住宅布施管理センター</div> </div> | | | | | | | | | | |
|---|------|---------------------------------------|---------|----|-------------------|---|----------------------|--------------------------------|--------------------------------|--|
| 市区町名 | 入居人数 | 申込区分 住宅名 棟・号室 | 寝室数 | 浴槽 | 階層 エレベータ | 所在地 〔交通機関〕 | 完成年度 (面積) | 家賃額(円) | | 備 考 |
| | | | | | | | | 区分1 区分6 | 区分4 近隣同種家賃(参考) | |
| 東 | 2人以上 | 5712-04-0505-43 東鴻池第2 04棟0505号室 | 3 寝室 | 無 | 5階 エレベータ 通過 | 東大阪市東鴻池町2丁目 〔JR学研都市線住道駅→近鉄 バス住道駅前→加納〕 | S53 1978 (55㎡) | 24,800円 程度 48,700円 程度 | 36,900円 程度 59,900円 程度 | リース浴槽設置住戸 (パックイン型)(必ず P9.P61.62を ご 覧 下さい) |
| | 1人以上 | 5713-04-0202-43 東大阪加納 04棟0202号室 | 2 寝室 | 無 | 2階 エレベータ なし | 東大阪市加納3丁目 〔近鉄けいはんな線吉田駅 徒歩約24分〕 | S58 1983 (48㎡) | 22,400円 程度 44,000円 程度 | 33,300円 程度 55,600円 程度 | 浴槽について(必ず P9.P61.62を ご 覧 ください) |
| | 2人以上 | 5713-05-0501-43 東大阪加納 05棟0501号室 | 3 寝室 | 無 | 5階 エレベータ なし | 東大阪市加納3丁目 〔近鉄けいはんな線吉田駅 徒歩約24分〕 | S58 1983 (61㎡) | 27,500円 程度 53,900円 程度 | 40,900円 程度 65,700円 程度 | 浴槽について(必ず P9.P61.62を ご 覧 ください) |
| | 2人以上 | 5713-06-0403-43 東大阪加納 06棟0403号室 | 3 寝室 | 無 | 4階 エレベータ なし | 東大阪市加納3丁目 〔近鉄けいはんな線吉田駅 徒歩約24分〕 | S58 1983 (61㎡) | 27,500円 程度 53,900円 程度 | 40,900円 程度 65,900円 程度 | 浴槽について(必ず P9.P61.62を ご 覧 ください) |
| | 2人以上 | 5713-10-0301-43 東大阪加納 10棟0301号室 | 3 寝室 | 無 | 3階 エレベータ なし | 東大阪市加納3丁目 〔近鉄けいはんな線吉田駅 徒歩約24分〕 | S58 1983 (61㎡) | 27,500円 程度 53,900円 程度 | 40,900円 程度 65,800円 程度 | 浴槽について(必ず P9.P61.62を ご 覧 ください) |
| | 2人以上 | 5713-13-0204-43 東大阪加納 13棟0204号室 | 3 寝室 | 無 | 2階 エレベータ なし | 東大阪市加納3丁目 〔近鉄けいはんな線吉田駅 徒歩約24分〕 | S59 1984 (61㎡) | 27,800円 程度 54,500円 程度 | 41,400円 程度 66,300円 程度 | 浴槽について(必ず P9.P61.62を ご 覧 ください) |
| 大 | 2人以上 | 5713-15-0402-43 東大阪加納 15棟0402号室 | 3 寝室 | 有 | 4階 エレベータ なし | 東大阪市加納3丁目 〔近鉄けいはんな線吉田駅 徒歩約24分〕 | S59 1984 (61㎡) | 28,200円 程度 55,400円 程度 | 42,000円 程度 72,200円 程度 | |
| | 2人以上 | 5713-16-0502-43 東大阪加納 16棟0502号室 | 3 寝室 | 無 | 5階 エレベータ なし | 東大阪市加納3丁目 〔近鉄けいはんな線吉田駅 徒歩約24分〕 | S59 1984 (61㎡) | 27,900円 程度 54,800円 程度 | 41,600円 程度 69,400円 程度 | リース浴槽設置住戸 (パックイン型)(必ず P9.P61.62を ご 覧 下さい) |
| | 1人以上 | 5714-02-0201-43 東大阪稲田 02棟0201号室 | 2 寝室 | 無 | 2階 エレベータ なし | 東大阪市稲田新町2丁目 〔JR学研都市線徳庵駅 徒歩 約7分〕 | H02 1990 (48㎡) | 23,100円 程度 45,400円 程度 | 34,400円 程度 64,100円 程度 | リース浴槽設置住戸 (パックイン型)(必ず P9.P61.62を ご 覧 下さい) |
| | 2人以上 | 5714-06-0502-43 東大阪稲田 06棟0502号室 | 3 寝室 | 無 | 5階 エレベータ なし | 東大阪市稲田新町2丁目 〔JR学研都市線徳庵駅 徒歩 約7分〕 | H01 1989 (61㎡) | 28,600円 程度 56,100円 程度 | 42,600円 程度 67,800円 程度 | 浴槽について(必ず P9.P61.62を ご 覧 ください) |
| | 2人以上 | 5714-07-0501-43 東大阪稲田 07棟0501号室 | 3 寝室 | 無 | 5階 エレベータ なし | 東大阪市稲田新町2丁目 〔JR学研都市線徳庵駅 徒歩 約7分〕 | S62 1987 (61㎡) | 28,700円 程度 56,300円 程度 | 42,700円 程度 71,900円 程度 | 浴槽について(必ず P9.P61.62を ご 覧 ください) |
| | 2人以上 | 5714-09-0501-43 東大阪稲田 09棟0501号室 | 3 寝室 | 無 | 5階 エレベータ 停止 | 東大阪市稲田新町2丁目 〔JR学研都市線徳庵駅 徒歩 約7分〕 | S62 1987 (61㎡) | 29,100円 程度 57,200円 程度 | 43,300円 程度 76,200円 程度 | 浴槽について(必ず P9.P61.63を ご 覧 ください) |
| 市 | 2人以上 | 5714-17-0404-43 東大阪稲田 17棟0404号室 | 3 寝室 | 無 | 4階 エレベータ なし | 東大阪市稲田新町1丁目 〔JR学研都市線徳庵駅 徒歩 約7分〕 | H07 1995 (61㎡) | 29,600円 程度 58,200円 程度 | 44,100円 程度 98,300円 程度 | 浴槽について(必ず P9.P61.62を ご 覧 ください) |
| | 2人以上 | 5716-04-0107-43 東大阪吉田 04棟0107号室 | 3 寝室 | 無 | 1階 | 東大阪市島之内1丁目 〔近鉄けいはんな線吉田駅 徒歩約11分〕 | H02 1990 (61㎡) | 29,600円 程度 58,100円 程度 | 44,000円 程度 80,500円 程度 | 浴槽について(必ず P9.P61.62を ご 覧 ください) |
| | 1人以上 | 5716-11-0305-43 東大阪吉田 11棟0305号室 | 2 寝室 | 無 | 3階 エレベータ 停止 | 東大阪市島之内1丁目 〔近鉄けいはんな線吉田駅 徒歩約11分〕 | H02 1990 (51㎡) | 24,400円 程度 48,000円 程度 | 36,400円 程度 67,400円 程度 | リース浴槽設置住戸 (パックイン型)(必ず P9.P61.62を ご 覧 下さい) |
| | 2人以上 | 5716-13-0101-43 東大阪吉田 13棟0101号室 | 3 寝室 | 無 | 1階 | 東大阪市島之内1丁目 〔近鉄けいはんな線吉田駅 徒歩約11分〕 | H02 1990 (66㎡) | 31,900円 程度 62,500円 程度 | 47,400円 程度 88,000円 程度 | 浴槽について(必ず P9.P61.62を ご 覧 ください) |
| | | | | | | | | | | |

福祉世帯向け

福祉世帯向けあき家募集住宅一覧表

お問合せ先の所在地・電話番号については、
1～2ページをご参照ください。

| <div> <div>D</div> <div>問合先 株式会社穴吹ハウジングサービス 大阪府営住宅布施管理センター</div> </div> | | | | | | | | | | |
|---|------|---------------------------------------|---------|----|--------------------|---------------------------------------|----------------------|--------------------------------|---------------------------------|---|
| 市区町名 | 入居人数 | 申込区分 住宅名 棟・号室 | 寝室数 | 浴槽 | 階層 エレベータ | 所在地 〔交通機関〕 | 完成年度 (面積) | 家賃額(円) | | 備 考 |
| | | | | | | | | 区分1 区分6 | 区分4 近隣同種家賃(参考) | |
| 東 | 1人以上 | 5716-16-0104-43 東大阪吉田 16棟0104号室 | 2 寝室 | 無 | 1階 | 東大阪市島之内1丁目 〔近鉄けいはんな線吉田駅 徒歩約11分〕 | H02 1990 (49㎡) | 23,900円 程度 46,900円 程度 | 35,600円 程度 73,000円 程度 | リース浴槽設置住戸 (バックイン型)(必ず P9.P61.62をご 覧 下さい) |
| | 2人以上 | 5716-16-0105-43 東大阪吉田 16棟0105号室 | 3 寝室 | 無 | 1階 | 東大阪市島之内1丁目 〔近鉄けいはんな線吉田駅 徒歩約11分〕 | H02 1990 (59㎡) | 28,500円 程度 56,000円 程度 | 42,400円 程度 80,200円 程度 | 浴槽について(必ず P9.P61.62をご 覧 ください) |
| | 2人以上 | 5716-16-0202-43 東大阪吉田 16棟0202号室 | 3 寝室 | 無 | 2階 エレベータ 停止 | 東大阪市島之内1丁目 〔近鉄けいはんな線吉田駅 徒歩約11分〕 | H02 1990 (59㎡) | 28,500円 程度 56,000円 程度 | 42,400円 程度 80,200円 程度 | リース浴槽設置住戸 (バックイン型)(必ず P9.P61.62をご 覧 下さい) |
| | 2人以上 | 5716-16-0305-43 東大阪吉田 16棟0305号室 | 3 寝室 | 無 | 3階 エレベータ 停止 | 東大阪市島之内1丁目 〔近鉄けいはんな線吉田駅 徒歩約11分〕 | H02 1990 (59㎡) | 28,800円 程度 56,600円 程度 | 42,900円 程度 88,200円 程度 | リース浴槽設置住戸 (バックイン型)(必ず P9.P61.62をご 覧 下さい) |
| | 2人以上 | 5716-16-0405-43 東大阪吉田 16棟0405号室 | 3 寝室 | 無 | 4階 エレベータ 停止 | 東大阪市島之内1丁目 〔近鉄けいはんな線吉田駅 徒歩約11分〕 | H02 1990 (59㎡) | 28,500円 程度 56,000円 程度 | 42,400円 程度 80,200円 程度 | リース浴槽設置住戸 (バックイン型)(必ず P9.P61.62をご 覧 下さい) |
| | 2人以上 | 5716-17-0401-43 東大阪吉田 17棟0401号室 | 3 寝室 | 無 | 4階 エレベータ 停止 | 東大阪市島之内1丁目 〔近鉄けいはんな線吉田駅 徒歩約11分〕 | H02 1990 (59㎡) | 28,500円 程度 56,000円 程度 | 42,400円 程度 80,200円 程度 | 浴槽について(必ず P9.P61.62をご 覧 ください) |
| 大 | 2人以上 | 5716-17-0402-43 東大阪吉田 17棟0402号室 | 3 寝室 | 無 | 4階 エレベータ 停止 | 東大阪市島之内1丁目 〔近鉄けいはんな線吉田駅 徒歩約11分〕 | H02 1990 (59㎡) | 28,500円 程度 56,000円 程度 | 42,400円 程度 86,100円 程度 | 浴槽について(必ず P9.P61.62をご 覧 ください) |
| | 1人以上 | 5716-17-0803-43 東大阪吉田 17棟0803号室 | 2 寝室 | 無 | 8階 エレベータ 通過 | 東大阪市島之内1丁目 〔近鉄けいはんな線吉田駅 徒歩約11分〕 | H02 1990 (49㎡) | 24,200円 程度 47,500円 程度 | 36,000円 程度 75,100円 程度 | 浴槽について(必ず P9.P61.62をご 覧 ください) |
| | 1人以上 | 5717-06-0906-43 東大阪春宮 06棟0906号室 | 2 寝室 | 有 | 9階 エレベータ 停止 | 東大阪市荒本北 〔近鉄けいはんな線荒本駅 徒歩約5分〕 | H05 1993 (53㎡) | 26,500円 程度 52,000円 程度 | 39,400円 程度 118,300円 程度 | |
| | 1人以上 | 5717-07-0205-43 東大阪春宮 07棟0205号室 | 2 寝室 | 有 | 2階 エレベータ 停止 | 東大阪市荒本北 〔近鉄けいはんな線荒本駅 徒歩約5分〕 | H05 1993 (53㎡) | 26,500円 程度 52,000円 程度 | 39,400円 程度 118,300円 程度 | |
| | 1人以上 | 5717-08-0503-43 東大阪春宮 08棟0503号室 | 2 寝室 | 有 | 5階 エレベータ 停止 | 東大阪市荒本北 〔近鉄けいはんな線荒本駅 徒歩約5分〕 | H08 1996 (53㎡) | 26,800円 程度 52,700円 程度 | 39,900円 程度 128,500円 程度 | |
| | 2人以上 | 5717-08-0606-43 東大阪春宮 08棟0606号室 | 3 寝室 | 有 | 6階 エレベータ 通過 | 東大阪市荒本北 〔近鉄けいはんな線荒本駅 徒歩約5分〕 | H08 1996 (64㎡) | 32,000円 程度 62,900円 程度 | 47,700円 程度 151,000円 程度 | |
| 市 | 1人専用 | 5717-09-0801-43 東大阪春宮 09棟0801号室 | 1 寝室 | 有 | 8階 エレベータ 停止 | 東大阪市荒本北 〔近鉄けいはんな線荒本駅 徒歩約5分〕 | H08 1996 (43㎡) | 21,500円 程度 42,200円 程度 | 32,000円 程度 102,000円 程度 | |
| | 2人以上 | 5717-09-1003-43 東大阪春宮 09棟1003号室 | 3 寝室 | 有 | 10階 エレベータ 停止 | 東大阪市荒本北 〔近鉄けいはんな線荒本駅 徒歩約5分〕 | H08 1996 (64㎡) | 32,000円 程度 62,900円 程度 | 47,700円 程度 142,300円 程度 | |
| | 1人以上 | 5717-10-0704-43 東大阪春宮 10棟0704号室 | 2 寝室 | 有 | 7階 エレベータ 停止 | 東大阪市荒本北 〔近鉄けいはんな線荒本駅 徒歩約5分〕 | H10 1998 (54㎡) | 27,400円 程度 53,800円 程度 | 40,800円 程度 146,000円 程度 | |
| | 1人以上 | 5717-11-1110-43 東大阪春宮 11棟1110号室 | 2 寝室 | 有 | 11階 エレベータ 停止 | 東大阪市荒本北 〔近鉄けいはんな線荒本駅 徒歩約5分〕 | H10 1998 (53㎡) | 27,000円 程度 53,000円 程度 | 40,200円 程度 144,700円 程度 | |

福祉世帯向けあき家募集住宅一覧表

お問合せ先の所在地・電話番号については、
1～2ページをご参照ください。

| <div> <div>D</div> <div>問合先 株式会社穴吹ハウジングサービス 大阪府営住宅布施管理センター</div> </div> | | | | | | | | | | |
|---|------|---|---------|----|-------------------|-------------------------------------|----------------------|---------------|---------------|-----|
| 市区町名 | 入居人数 | 申込区分 住宅名 棟・号室 | 寝室数 | 浴槽 | 階層 エレベータ | 所在地 〔交通機関〕 | 完成年度 (面積) | 家賃額(円) | | 備 考 |
| | | | | | | | | 区分1 | 区分4 | |
| | | | | | | | | 区分6 | 近傍同種家賃(参考) | |
| 東 大 阪 市 | 1人以上 | 5719-05-0203-43 東大阪島之内 05棟0203号室 | 2 寝室 | 有 | 2階 エレベータ 停止 | 東大阪市島之内2丁目 〔近鉄けいはんな線吉田駅 徒歩約5分〕 | H14 2002 (51㎡) | 26,300円 程度 | 39,100円 程度 | |
| | 1人以上 | 5720-01-0504-43 東大阪玉串 01棟0504号室 | 2 寝室 | 有 | 5階 エレベータ 停止 | 東大阪市玉串町東1丁目 〔近鉄奈良線河内花園駅 徒歩約10分〕 | H12 2000 (51㎡) | 26,300円 程度 | 39,100円 程度 | |
| | 1人以上 | 5720-03-0507-43 東大阪玉串 03棟0507号室 | 2 寝室 | 有 | 5階 エレベータ 停止 | 東大阪市玉串町東1丁目 〔近鉄奈良線河内花園駅 徒歩約10分〕 | H12 2000 (51㎡) | 26,200円 程度 | 39,000円 程度 | |
| | 1人以上 | 5721-01-0907-43 東大阪中鴻池 01棟0907号室 | 2 寝室 | 有 | 9階 エレベータ 停止 | 東大阪市中鴻池町3丁目 〔JR学研都市線鴻池新田駅 徒歩約9分〕 | H16 2004 (52㎡) | 26,600円 程度 | 39,600円 程度 | |
| | 1人以上 | 5721-02-0303-43 東大阪中鴻池 02棟0303号室 | 2 寝室 | 有 | 3階 エレベータ 停止 | 東大阪市中鴻池町3丁目 〔JR学研都市線鴻池新田駅 徒歩約9分〕 | H18 2006 (52㎡) | 26,600円 程度 | 39,600円 程度 | |
| | 1人以上 | 5721-05-0212-43 東大阪中鴻池 05棟0212号室 | 2 寝室 | 有 | 2階 エレベータ 停止 | 東大阪市中鴻池町3丁目 〔JR学研都市線鴻池新田駅 徒歩約9分〕 | H22 2010 (52㎡) | 26,700円 程度 | 39,800円 程度 | |
| | 1人以上 | 5721-05-0511-43 東大阪中鴻池 05棟0511号室 | 2 寝室 | 有 | 5階 エレベータ 停止 | 東大阪市中鴻池町3丁目 〔JR学研都市線鴻池新田駅 徒歩約9分〕 | H22 2010 (52㎡) | 26,700円 程度 | 39,800円 程度 | |
| | 1人以上 | 5721-06-0206-43 東大阪中鴻池 06棟0206号室 | 2 寝室 | 有 | 2階 エレベータ 停止 | 東大阪市中鴻池町3丁目 〔JR学研都市線鴻池新田駅 徒歩約9分〕 | H22 2010 (52㎡) | 26,800円 程度 | 39,800円 程度 | |
| | 1人以上 | 5722-03-0714-43 東大阪新上小阪 03棟0714号室 | 2 寝室 | 有 | 7階 エレベータ 停止 | 東大阪市新上小阪 〔近鉄大阪線長瀬駅 徒歩約15分〕 | H22 2010 (52㎡) | 26,400円 程度 | 39,300円 程度 | |
| | 1人専用 | 5722-03-0809-43 東大阪新上小阪 03棟0809号室 | 1 寝室 | 有 | 8階 エレベータ 停止 | 東大阪市新上小阪 〔近鉄大阪線長瀬駅 徒歩約15分〕 | H22 2010 (43㎡) | 22,000円 程度 | 32,800円 程度 | |
| | | | | | | | | 43,300円 程度 | 68,000円 程度 | |

| <div> <div>E</div> <div>問合先 日本管財株式会社 大阪府営住宅藤井寺管理センター</div> </div> | | | | | | | | | | |
|---|------|--|---------|----|--------------------|----------------------------------|----------------------|---------------|---------------|--------------------------------------|
| 市区町名 | 入居人数 | 申込区分 住宅名 棟・号室 | 寝室数 | 浴槽 | 階層 エレベータ | 所在地 〔交通機関〕 | 完成年度 (面積) | 家賃額(円) | | 備 考 |
| | | | | | | | | 区分1 | 区分4 | |
| | | | | | | | | 区分6 | 近傍同種家賃(参考) | |
| 八 尾 市 | 1人以上 | 4208-02-1308-43 久宝寺 02棟1308号室 | 2 寝室 | 無 | 13階 エレベータ 停止 | 八尾市久宝寺2丁目 〔近鉄大阪線久宝寺口駅 徒歩約10分〕 | S46 1971 (42㎡) | 13,300円 程度 | 19,800円 程度 | 浴槽について(必ず P9,P61,62を ご 覧 ください) |
| | 1人以上 | 4210-02-0703-43 八尾北久宝寺 02棟0703号室 | 3 寝室 | 無 | 7階 エレベータ 停止 | 八尾市北久宝寺2丁目 〔近鉄大阪線久宝寺口駅 徒歩約9分〕 | S54 1979 (50㎡) | 26,100円 程度 | 39,300円 程度 | |
| | 1人以上 | 4215-01-0207-43 八尾植松 01棟0207号室 | 2 寝室 | 有 | 2階 エレベータ 停止 | 八尾市植松町8丁目 〔JR大和路線八尾駅 徒歩約10分〕 | H19 2007 (52㎡) | 18,100円 程度 | 27,000円 程度 | 浴槽について(必ず P9,P61,62を ご 覧 ください) |
| | 1人以上 | 4215-02-0204-43 八尾植松 02棟0204号室 | 2 寝室 | 有 | 2階 エレベータ 停止 | 八尾市植松町8丁目 〔JR大和路線八尾駅 徒歩約10分〕 | H23 2011 (52㎡) | 35,600円 程度 | 53,100円 程度 | |
| | | | | | | | | 24,600円 程度 | 36,600円 程度 | |
| | | | | | | | | 48,200円 程度 | 74,500円 程度 | |
| | | | | | | | | 24,900円 程度 | 37,100円 程度 | |
| | | | | | | | | 49,000円 程度 | 91,800円 程度 | |

福祉世帯向けあき家募集住宅一覧表

お問合せ先の所在地・電話番号については、
1～2ページをご参照ください。

| <div> <div>E</div> <div>問合先 日本管財株式会社 大阪府営住宅藤井寺管理センター</div> </div> | | | | | | | | | | |
|---|------|---------------------------------------|---------|----|--------------------|---------------------------------------|----------------------|---------------|-------------------|--|
| 市区町名 | 入居人数 | 申込区分 住宅名 棟・号室 | 寝室数 | 浴槽 | 階層 エレベータ | 所在地 〔交通機関〕 | 完成年度 (面積) | 家賃額(円) | | 備 考 |
| | | | | | | | | 区分1 区分6 | 区分4 近隣同種家賃(参考) | |
| 富田 市 | 2人以上 | 4409-12-0304-43 富田林板持 12棟0304号室 | 3 寝室 | 有 | 3階 エレベータ なし | 富田林市西板持町2丁目 〔近鉄長野線富田林駅 徒歩 約13分〕 | H01 1989 (61㎡) | 23,200円 程度 | 34,500円 程度 | |
| | 2人以上 | 4409-14-0206-43 富田林板持 14棟0206号室 | 3 寝室 | 無 | 2階 エレベータ なし | 富田林市西板持町2丁目 〔近鉄長野線富田林駅 徒歩 約13分〕 | H04 1992 (61㎡) | 23,900円 程度 | 35,600円 程度 | 浴槽について(必ず P9.P61.62を ご 覧 ください) |
| | 2人以上 | 4409-16-0301-43 富田林板持 16棟0301号室 | 3 寝室 | 無 | 3階 エレベータ なし | 富田林市西板持町2丁目 〔近鉄長野線富田林駅 徒歩 約13分〕 | H04 1992 (61㎡) | 23,600円 程度 | 35,200円 程度 | リース浴槽設置住戸 (バックイン型)(必ず P9.P61.62を ご 覧 下さい) |
| | 2人以上 | 4409-19-0203-43 富田林板持 19棟0203号室 | 3 寝室 | 無 | 2階 エレベータ なし | 富田林市西板持町2丁目 〔近鉄長野線富田林駅 徒歩 約13分〕 | H04 1992 (61㎡) | 23,900円 程度 | 35,600円 程度 | 浴槽について(必ず P9.P61.62を ご 覧 ください) |
| | 1人以上 | 4412-01-0205-43 富田林清水 01棟0205号室 | 2 寝室 | 有 | 2階 エレベータ 停止 | 富田林市清水町 〔近鉄長野線富田林駅 徒歩 約11分〕 | H08 1996 (50㎡) | 20,800円 程度 | 30,900円 程度 | バランス釜タイプ(必 ずP9.P61.62を ご 覧ください) |
| | 1人以上 | 4412-04-1103-43 富田林清水 04棟1103号室 | 2 寝室 | 有 | 11階 エレベータ 停止 | 富田林市清水町 〔近鉄長野線富田林駅 徒歩 約11分〕 | H12 2000 (53㎡) | 22,500円 程度 | 33,500円 程度 | |
| | 1人以上 | 4412-07-0401-43 富田林清水 07棟0401号室 | 2 寝室 | 無 | 4階 エレベータ 停止 | 富田林市清水町 〔近鉄長野線富田林駅 徒歩 約11分〕 | H10 1998 (50㎡) | 20,800円 程度 | 31,000円 程度 | 浴槽について(必ず P9.P61.62を ご 覧 ください) |
| | 1人以上 | 4414-01-0607-43 富田林楠 01棟0607号室 | 2 寝室 | 有 | 6階 エレベータ 停止 | 富田林市楠町 〔近鉄長野線富田林駅→バス →北大件〕 | H18 2006 (52㎡) | 21,000円 程度 | 31,400円 程度 | |
| | 1人以上 | 4414-01-0807-43 富田林楠 01棟0807号室 | 2 寝室 | 有 | 8階 エレベータ 停止 | 富田林市楠町 〔近鉄長野線富田林駅→バス →北大件〕 | H18 2006 (52㎡) | 21,000円 程度 | 31,400円 程度 | |
| | 2人以上 | 4414-02-0106-43 富田林楠 02棟0106号室 | 3 寝室 | 有 | 1階 | 富田林市楠町 〔近鉄長野線富田林駅→バス →北大件〕 | H18 2006 (62㎡) | 25,100円 程度 | 37,300円 程度 | |
| | 1人以上 | 4414-02-1009-43 富田林楠 02棟1009号室 | 2 寝室 | 有 | 10階 エレベータ 停止 | 富田林市楠町 〔近鉄長野線富田林駅→バス →北大件〕 | H18 2006 (52㎡) | 21,000円 程度 | 31,400円 程度 | |
| | 1人以上 | 4414-03-0105-43 富田林楠 03棟0105号室 | 2 寝室 | 有 | 1階 | 富田林市楠町 〔近鉄長野線富田林駅→バス →北大件〕 | H20 2008 (52㎡) | 21,200円 程度 | 31,600円 程度 | |
| | 1人以上 | 4414-04-0405-43 富田林楠 04棟0405号室 | 2 寝室 | 有 | 4階 エレベータ 停止 | 富田林市楠町 〔近鉄長野線富田林駅→バス →北大件〕 | H20 2008 (52㎡) | 21,200円 程度 | 31,600円 程度 | |
| | 1人以上 | 4414-04-0808-43 富田林楠 04棟0808号室 | 2 寝室 | 有 | 8階 エレベータ 停止 | 富田林市楠町 〔近鉄長野線富田林駅→バス →北大件〕 | H20 2008 (52㎡) | 21,200円 程度 | 31,600円 程度 | |
| | 1人以上 | 4414-06-0404-43 富田林楠 06棟0404号室 | 2 寝室 | 有 | 4階 エレベータ 停止 | 富田林市楠町 〔近鉄長野線富田林駅→バス →北大件〕 | H23 2011 (52㎡) | 21,500円 程度 | 32,000円 程度 | |
| 河内長野市 | 1人以上 | 4603-11-0301-43 千代田台 11棟0301号室 | 2 寝室 | 無 | 1階 | 河内長野市千代田台町 〔南海高野線千代田駅 徒歩 約14分〕 | S41 1966 (33㎡) | 8,700円 程度 | 13,000円 程度 | 浴槽について(必ず P9.P61.62を ご 覧 ください) |

福祉世帯向けあき家募集住宅一覧表

お問合せ先の所在地・電話番号については、1～2ページをご参照ください。

| <div> <div>E</div> <div>問合先 日本管財株式会社 大阪府営住宅藤井寺管理センター</div> </div> | | | | | | | | | | |
|---|------|---|---------|----|----------------------------|--------------------------------------|----------------------|---------------|-------------------|--------------------------------------|
| 市区町名 | 入居人数 | 申込区分 住宅名 棟・号室 | 寝室数 | 浴槽 | 階層 エレベータ | 所在地 〔交通機関〕 | 完成年度 (面積) | 家賃額(円) | | 備 考 |
| | | | | | | | | 区分1 区分6 | 区分4 近隣同種家賃(参考) | |
| 河内 長野 市 | 1人以上 | 4604-03-0310-43 貴望ヶ丘 03棟0310号室 | 2 寝室 | 無 | 5階 エレベータ 停止 半階段あり | 河内長野市北貴望ヶ丘 〔南海高野線千代田駅 徒歩 約18分〕 | S44 1969 (34㎡) | 10,600円 程度 | 15,800円 程度 | 浴槽について(必ず P9.P61.62を ご 覧 ください) |
| | 1人以上 | 4604-04-0101-43 貴望ヶ丘 04棟0101号室 | 3 寝室 | 無 | 1階 | 河内長野市北貴望ヶ丘 〔南海高野線千代田駅 徒歩 約18分〕 | S44 1969 (54㎡) | 18,500円 程度 | 27,500円 程度 | 浴槽について(必ず P9.P61.62を ご 覧 ください) |
| | 1人以上 | 4604-04-0107-43 貴望ヶ丘 04棟0107号室 | 3 寝室 | 無 | 4階 エレベータ 停止 半階段あり | 河内長野市北貴望ヶ丘 〔南海高野線千代田駅 徒歩 約18分〕 | S44 1969 (54㎡) | 18,200円 程度 | 27,100円 程度 | 浴槽について(必ず P9.P61.62を ご 覧 ください) |
| | 1人以上 | 4604-06-0108-43 貴望ヶ丘 06棟0108号室 | 3 寝室 | 無 | 4階 エレベータ なし | 河内長野市北貴望ヶ丘 〔南海高野線千代田駅 徒歩 約18分〕 | S44 1969 (54㎡) | 17,300円 程度 | 25,800円 程度 | 浴槽について(必ず P9.P61.62を ご 覧 ください) |
| | 1人以上 | 4604-06-0304-43 貴望ヶ丘 06棟0304号室 | 2 寝室 | 無 | 2階 エレベータ なし | 河内長野市北貴望ヶ丘 〔南海高野線千代田駅 徒歩 約18分〕 | S44 1969 (34㎡) | 9,900円 程度 | 14,700円 程度 | 浴槽について(必ず P9.P61.62を ご 覧 ください) |
| | 1人以上 | 4604-06-0308-43 貴望ヶ丘 06棟0308号室 | 2 寝室 | 無 | 4階 エレベータ なし | 河内長野市北貴望ヶ丘 〔南海高野線千代田駅 徒歩 約18分〕 | S44 1969 (34㎡) | 9,900円 程度 | 14,700円 程度 | 浴槽について(必ず P9.P61.62を ご 覧 ください) |
| | 1人以上 | 4604-07-0107-43 貴望ヶ丘 07棟0107号室 | 2 寝室 | 無 | 4階 エレベータ 停止 半階段あり | 河内長野市北貴望ヶ丘 〔南海高野線千代田駅 徒歩 約18分〕 | S44 1969 (34㎡) | 10,500円 程度 | 15,700円 程度 | 浴槽について(必ず P9.P61.62を ご 覧 ください) |
| | 1人以上 | 4604-08-0110-43 貴望ヶ丘 08棟0110号室 | 3 寝室 | 無 | 5階 エレベータ なし | 河内長野市北貴望ヶ丘 〔南海高野線千代田駅 徒歩 約18分〕 | S44 1969 (54㎡) | 17,200円 程度 | 25,600円 程度 | 浴槽について(必ず P9.P61.62を ご 覧 ください) |
| | 1人以上 | 4604-12-0108-43 貴望ヶ丘 12棟0108号室 | 2 寝室 | 無 | 4階 エレベータ 停止 半階段あり | 河内長野市北貴望ヶ丘 〔南海高野線千代田駅 徒歩 約18分〕 | S44 1969 (37㎡) | 11,300円 程度 | 16,800円 程度 | 浴槽について(必ず P9.P61.62を ご 覧 ください) |
| | 1人以上 | 4604-12-0204-43 貴望ヶ丘 12棟0204号室 | 2 寝室 | 無 | 2階 エレベータ 停止 半階段あり | 河内長野市北貴望ヶ丘 〔南海高野線千代田駅 徒歩 約18分〕 | S44 1969 (37㎡) | 11,600円 程度 | 17,300円 程度 | 浴槽について(必ず P9.P61.62を ご 覧 ください) |
| | 1人以上 | 4604-12-0310-43 貴望ヶ丘 12棟0310号室 | 2 寝室 | 無 | 5階 エレベータ 停止 半階段あり | 河内長野市北貴望ヶ丘 〔南海高野線千代田駅 徒歩 約18分〕 | S44 1969 (37㎡) | 11,600円 程度 | 17,400円 程度 | 浴槽について(必ず P9.P61.62を ご 覧 ください) |
| | 1人以上 | 4604-12-0405-43 貴望ヶ丘 12棟0405号室 | 2 寝室 | 無 | 3階 エレベータ 停止 半階段あり | 河内長野市北貴望ヶ丘 〔南海高野線千代田駅 徒歩 約18分〕 | S44 1969 (37㎡) | 11,300円 程度 | 16,800円 程度 | 浴槽について(必ず P9.P61.62を ご 覧 ください) |
| | 1人専用 | 4605-02-0102-43 河内長野三日市 02棟0102号室 | 1 寝室 | 有 | 1階 | 河内長野市三日市町 〔南海高野線三日市町駅 徒 歩約10分〕 | S51 1976 (30㎡) | 9,200円 程度 | 13,800円 程度 | 浴槽について(必ず P9.P61.62を ご 覧 ください) |
| | 1人専用 | 4605-02-0104-43 河内長野三日市 02棟0104号室 | 1 寝室 | 有 | 1階 | 河内長野市三日市町 〔南海高野線三日市町駅 徒 歩約10分〕 | S51 1976 (30㎡) | 9,200円 程度 | 13,800円 程度 | 浴槽について(必ず P9.P61.62を ご 覧 ください) |
| | 2人以上 | 4606-09-0206-43 河内長野木戸 09棟0206号室 | 3 寝室 | 無 | 2階 エレベータ なし | 河内長野市木戸東町 〔南海高野線千代田駅 徒歩 約11分〕 | H05 1993 (61㎡) | 24,200円 程度 | 36,100円 程度 | 浴槽について(必ず P9.P61.62を ご 覧 ください) |
| | 2人以上 | 4607-02-0106-43 河内長野楠 02棟0106号室 | 3 寝室 | 無 | 1階 | 河内長野市楠町東 〔南海高野線千代田駅 徒歩 約7分〕 | H07 1995 (62㎡) | 24,900円 程度 | 37,100円 程度 | 浴槽について(必ず P9.P61.62を ご 覧 ください) |
| | | | | | | | | 48,900円 程度 | 103,400円 程度 | |

福祉世帯向け

福祉世帯向けあき家募集住宅一覧表

お問合せ先の所在地・電話番号については、
1～2ページをご参照ください。

E

問合先 日本管財株式会社 大阪府営住宅藤井寺管理センター

| 市区町名 | 入居人数 | 申込区分 住宅名 棟・号室 | 寝室数 | 浴槽 | 階層 エレベータ | 所在地 〔交通機関〕 | 完成年度 (面積) | 家賃額(円) | | 備 考 |
|------|------|--------------------------------------|---------|----|--------------------|--|----------------------|---------------|---------------|--|
| | | | | | | | | 区分1 | 区分4 | |
| | | | | | | | | 区分6 | 近隣同種家賃(参考) | |
| 松原市 | 1人以上 | 4705-01-1101-43 松原立部 01棟1101号室 | 2 寝室 | 無 | 11階 エレベータ 通過 | 松原市立部5丁目 〔近鉄南大阪線河内松原駅→ 近鉄バス河内松原駅前→立部 住宅前〕 | S46 1971 (42㎡) | 13,000円 程度 | 19,300円 程度 | 浴槽について(必ず P9,P61.62を ご 覧 ください) |
| | 1人以上 | 4705-01-1306-43 松原立部 01棟1306号室 | 2 寝室 | 無 | 13階 エレベータ 通過 | 松原市立部5丁目 〔近鉄南大阪線河内松原駅→ 近鉄バス河内松原駅前→立部 住宅前〕 | S46 1971 (42㎡) | 13,300円 程度 | 19,800円 程度 | 浴槽について(必ず P9,P61.62を ご 覧 ください) |
| | 1人以上 | 4705-02-0208-43 松原立部 02棟0208号室 | 2 寝室 | 無 | 2階 エレベータ 通過 | 松原市立部5丁目 〔近鉄南大阪線河内松原駅→ 近鉄バス河内松原駅前→立部 住宅前〕 | S46 1971 (42㎡) | 13,000円 程度 | 19,300円 程度 | リース浴槽設置住戸 (バランス釜タイプ) (必ずP9,P61.62を ご覧下さい) |
| | 1人以上 | 4705-02-1103-43 松原立部 02棟1103号室 | 2 寝室 | 無 | 11階 エレベータ 通過 | 松原市立部5丁目 〔近鉄南大阪線河内松原駅→ 近鉄バス河内松原駅前→立部 住宅前〕 | S46 1971 (42㎡) | 13,000円 程度 | 19,300円 程度 | 浴槽について(必ず P9,P61.62を ご 覧 ください) |
| | 1人以上 | 4705-02-1206-43 松原立部 02棟1206号室 | 2 寝室 | 無 | 12階 エレベータ 通過 | 松原市立部5丁目 〔近鉄南大阪線河内松原駅→ 近鉄バス河内松原駅前→立部 住宅前〕 | S46 1971 (42㎡) | 13,000円 程度 | 19,300円 程度 | 浴槽について(必ず P9,P61.62を ご 覧 ください) |
| | 1人以上 | 4705-03-0203-43 松原立部 03棟0203号室 | 2 寝室 | 無 | 2階 エレベータ 通過 | 松原市立部5丁目 〔近鉄南大阪線河内松原駅→ 近鉄バス河内松原駅前→立部 住宅前〕 | S46 1971 (42㎡) | 13,300円 程度 | 19,800円 程度 | リース浴槽設置住戸 (バランス釜タイプ) (必ずP9,P61.62を ご覧下さい) |
| | 1人以上 | 4705-03-1104-43 松原立部 03棟1104号室 | 2 寝室 | 無 | 11階 エレベータ 通過 | 松原市立部5丁目 〔近鉄南大阪線河内松原駅→ 近鉄バス河内松原駅前→立部 住宅前〕 | S46 1971 (42㎡) | 13,000円 程度 | 19,300円 程度 | リース浴槽設置住戸 (バックイン型)(必ず P9,P61.62を ご 覧 下さい) |
| | 1人以上 | 4705-03-1408-43 松原立部 03棟1408号室 | 2 寝室 | 無 | 14階 エレベータ 通過 | 松原市立部5丁目 〔近鉄南大阪線河内松原駅→ 近鉄バス河内松原駅前→立部 住宅前〕 | S46 1971 (42㎡) | 13,000円 程度 | 19,300円 程度 | 浴槽について(必ず P9,P61.62を ご 覧 ください) |
| | 1人以上 | 4705-04-0801-43 松原立部 04棟0801号室 | 2 寝室 | 無 | 8階 エレベータ 通過 | 松原市立部5丁目 〔近鉄南大阪線河内松原駅→ 近鉄バス河内松原駅前→立部 住宅前〕 | S46 1971 (42㎡) | 13,000円 程度 | 19,300円 程度 | 浴槽について(必ず P9,P61.62を ご 覧 ください) |
| | 1人以上 | 4705-04-1308-43 松原立部 04棟1308号室 | 2 寝室 | 無 | 13階 エレベータ 停止 | 松原市立部5丁目 〔近鉄南大阪線河内松原駅→ 近鉄バス河内松原駅前→立部 住宅前〕 | S46 1971 (42㎡) | 13,000円 程度 | 19,300円 程度 | 浴槽について(必ず P9,P61.62を ご 覧 ください) |
| | 1人以上 | 4705-05-0208-43 松原立部 05棟0208号室 | 2 寝室 | 無 | 2階 エレベータ 通過 | 松原市立部5丁目 〔近鉄南大阪線河内松原駅→ 近鉄バス河内松原駅前→立部 住宅前〕 | S46 1971 (42㎡) | 13,300円 程度 | 19,800円 程度 | 浴槽について(必ず P9,P61.62を ご 覧 ください) |
| | 1人以上 | 4705-05-0506-43 松原立部 05棟0506号室 | 2 寝室 | 無 | 5階 エレベータ 通過 | 松原市立部5丁目 〔近鉄南大阪線河内松原駅→ 近鉄バス河内松原駅前→立部 住宅前〕 | S46 1971 (42㎡) | 13,300円 程度 | 19,800円 程度 | 浴槽について(必ず P9,P61.62を ご 覧 ください) |
| | 1人以上 | 4705-05-0508-43 松原立部 05棟0508号室 | 2 寝室 | 無 | 5階 エレベータ 通過 | 松原市立部5丁目 〔近鉄南大阪線河内松原駅→ 近鉄バス河内松原駅前→立部 住宅前〕 | S46 1971 (42㎡) | 13,300円 程度 | 19,800円 程度 | リース浴槽設置住戸 (バックイン型)(必ず P9,P61.62を ご 覧 下さい) |
| | 1人以上 | 4705-05-1105-43 松原立部 05棟1105号室 | 2 寝室 | 無 | 11階 エレベータ 通過 | 松原市立部5丁目 〔近鉄南大阪線河内松原駅→ 近鉄バス河内松原駅前→立部 住宅前〕 | S46 1971 (42㎡) | 13,000円 程度 | 19,300円 程度 | 浴槽について(必ず P9,P61.62を ご 覧 ください) |
| | 1人以上 | 4705-05-1203-43 松原立部 05棟1203号室 | 2 寝室 | 無 | 12階 エレベータ 通過 | 松原市立部5丁目 〔近鉄南大阪線河内松原駅→ 近鉄バス河内松原駅前→立部 住宅前〕 | S46 1971 (42㎡) | 13,300円 程度 | 19,800円 程度 | 浴槽について(必ず P9,P61.62を ご 覧 ください) |
| | 1人以上 | 4705-06-0505-43 松原立部 06棟0505号室 | 3 寝室 | 無 | 5階 エレベータ なし | 松原市立部5丁目 〔近鉄南大阪線河内松原駅→ 近鉄バス河内松原駅前→立部 住宅前〕 | S50 1975 (45㎡) | 14,600円 程度 | 21,800円 程度 | 浴槽について(必ず P9,P61.62を ご 覧 ください) |
| | | | | | | | | 28,700円 程度 | 33,600円 程度 | |

福祉世帯向け



福祉世帯向けあき家募集住宅一覧表

お問合せ先の所在地・電話番号については、1～2ページをご参照ください。

| <div> <div>E</div> <div>問合先 日本管財株式会社 大阪府営住宅藤井寺管理センター</div> </div> | | | | | | | | | | |
|---|----------|--|---------|----|--------------------|------------------------------------|----------------------|---------------|-------------------|---|
| 市区町名 | 入居人数 | 申込区分 住宅名 棟・号室 | 寝室数 | 浴槽 | 階層 エレベータ | 所在地 〔交通機関〕 | 完成年度 (面積) | 家賃額(円) | | 備 考 |
| | | | | | | | | 区分1 区分6 | 区分4 近隣同種家賃(参考) | |
| 松原市 | 1人 専用 | 4709-21-0314-43 松原一津屋 21棟0314号室 | 1 寝室 | 有 | 3階 エレベータ 停止 | 松原市一津屋3丁目 〔近鉄南大阪線恵我之荘駅 徒歩約13分〕 | H27 2015 (36㎡) | 17,300円 程度 | 25,800円 程度 | |
| | | | | | | | | 34,000円 程度 | 56,400円 程度 | |
| 柏原市 | 1人以上 | 5101-03-1308-43 柏原河原 03棟1308号室 | 3 寝室 | 無 | 13階 エレベータ 停止 | 柏原市河原町 〔JR大和路線柏原駅 徒歩約5分〕 | S49 1974 (45㎡) | 14,600円 程度 | 21,700円 程度 | 浴槽について(必ずP9.P61.62をご覧ください) |
| | 2人以上 | 5103-01-0101-43 柏原円明 01棟0101号室 | 3 寝室 | 無 | 1階 | 柏原市円明町 〔近鉄南大阪線道明寺駅 徒歩約15分〕 | S55 1980 (56㎡) | 19,000円 程度 | 28,400円 程度 | リース浴槽設置住戸(バックイン型)(必ずP9.P61.62をご覧ください) |
| | 1人以上 | 5103-03-0401-43 柏原円明 03棟0401号室 | 2 寝室 | 無 | 4階 エレベータ なし | 柏原市円明町 〔近鉄南大阪線道明寺駅 徒歩約15分〕 | S55 1980 (51㎡) | 17,000円 程度 | 25,300円 程度 | リース浴槽設置住戸(バックイン型)(必ずP9.P61.62をご覧ください) |
| | 2人以上 | 5104-03-0302-43 柏原芝山 03棟0302号室 | 3 寝室 | 無 | 3階 エレベータ なし | 柏原市国分市場1丁目 〔近鉄大阪線河内国分駅 徒歩約17分〕 | S58 1983 (60㎡) | 20,600円 程度 | 30,700円 程度 | 浴槽について(必ずP9.P61.62をご覧ください)、駐車場の新規契約を一部停止中 |
| 羽曳野市 | 2人以上 | 5210-01-1106-43 羽曳野碓井 01棟1106号室 | 3 寝室 | 無 | 11階 エレベータ 停止 | 羽曳野市碓井4丁目 〔近鉄南大阪線道明寺駅 徒歩約8分〕 | H07 1995 (59㎡) | 24,600円 程度 | 36,700円 程度 | 浴槽について(必ずP9.P61.62をご覧ください) |
| | 2人以上 | 5210-02-0306-43 羽曳野碓井 02棟0306号室 | 3 寝室 | 無 | 3階 エレベータ 停止 | 羽曳野市碓井4丁目 〔近鉄南大阪線道明寺駅 徒歩約8分〕 | H07 1995 (59㎡) | 24,600円 程度 | 36,700円 程度 | 浴槽について(必ずP9.P61.62をご覧ください) |
| | 2人以上 | 5210-05-0802-43 羽曳野碓井 05棟0802号室 | 3 寝室 | 無 | 8階 エレベータ 停止 | 羽曳野市碓井4丁目 〔近鉄南大阪線道明寺駅 徒歩約8分〕 | H09 1997 (59㎡) | 25,000円 程度 | 37,300円 程度 | 浴槽について(必ずP9.P61.62をご覧ください) |
| | 1人以上 | 5211-02-0410-43 羽曳野野々上 02棟0410号室 | 2 寝室 | 有 | 4階 エレベータ 停止 | 羽曳野市野々上5丁目 〔近鉄南大阪線藤井寺駅 徒歩約20分〕 | H10 1998 (52㎡) | 22,200円 程度 | 33,100円 程度 | |
| | 1人以上 | 5212-02-0207-43 羽曳野古市 02棟0207号室 | 2 寝室 | 有 | 2階 エレベータ 停止 | 羽曳野市南古市2丁目 〔近鉄南大阪線古市駅 徒歩約20分〕 | H30 2018 (49㎡) | 22,900円 程度 | 34,100円 程度 | |
| | 1人以上 | 5212-06-0103-43 羽曳野古市 06棟0103号室 | 2 寝室 | 有 | 1階 | 羽曳野市南古市2丁目 〔近鉄南大阪線古市駅 徒歩約20分〕 | R04 2022 (49㎡) | 23,300円 程度 | 34,600円 程度 | |
| | 1人以上 | 5212-07-0203-43 羽曳野古市 07棟0203号室 | 2 寝室 | 有 | 2階 エレベータ 停止 | 羽曳野市南古市2丁目 〔近鉄南大阪線古市駅 徒歩約20分〕 | R04 2022 (49㎡) | 23,300円 程度 | 34,600円 程度 | |
| | 1人以上 | 5212-07-0404-43 羽曳野古市 07棟0404号室 | 2 寝室 | 有 | 4階 エレベータ 停止 | 羽曳野市南古市2丁目 〔近鉄南大阪線古市駅 徒歩約20分〕 | R04 2022 (49㎡) | 23,300円 程度 | 34,600円 程度 | |
| 藤井寺市 | 1人以上 | 5606-03-0104-43 藤井寺道明寺 03棟0104号室 | 2 寝室 | 無 | 1階 | 藤井寺市道明寺6丁目 〔近鉄南大阪線土師の里駅 徒歩約10分〕 | H02 1990 (48㎡) | 19,900円 程度 | 29,700円 程度 | リース浴槽設置住戸(バックイン型)(必ずP9.P61.62をご覧ください) |
| | 2人以上 | 5606-05-0302-43 藤井寺道明寺 05棟0302号室 | 3 寝室 | 無 | 3階 エレベータ なし | 藤井寺市道明寺6丁目 〔近鉄南大阪線土師の里駅 徒歩約10分〕 | H05 1993 (61㎡) | 25,800円 程度 | 38,400円 程度 | リース浴槽設置住戸(バックイン型)(必ずP9.P61.62をご覧ください) |
| | 2人以上 | 5606-07-0307-43 藤井寺道明寺 07棟0307号室 | 3 寝室 | 無 | 3階 エレベータ なし | 藤井寺市道明寺6丁目 〔近鉄南大阪線土師の里駅 徒歩約10分〕 | H06 1994 (61㎡) | 25,800円 程度 | 38,500円 程度 | 浴槽について(必ずP9.P61.62をご覧ください) |

福祉世帯向けあき家募集住宅一覧表

お問合せ先の所在地・電話番号については、
1～2ページをご参照ください。

| E 問合先 日本管財株式会社 大阪府営住宅藤井寺管理センター | | | | | | | | | | |
|--------------------------------|------|---|---------|----|----------------------------|--|----------------------|---------------|-------------------|--|
| 市区町名 | 入居人数 | 申込区分 住宅名 棟・号室 | 寝室数 | 浴槽 | 階層 エレベータ | 所在地 〔交通機関〕 | 完成年度 (面積) | 家賃額(円) | | 備 考 |
| | | | | | | | | 区分1 区分6 | 区分4 近隣同種家賃(参考) | |
| 藤井寺市 | 1人以上 | 5607-02-0301-43 藤井寺小山西 02棟0301号室 | 2 寝室 | 無 | 3階 エレベータ 停止 | 藤井寺市小山2丁目 〔近鉄南大阪線藤井寺駅 徒歩約13分〕 | H09 1997 (51㎡) | 22,400円 程度 | 33,400円 程度 | リース浴槽設置住戸 (パックイン型) (必ず P9,P61.62を ご 覧 下さい)、駐車場の新 規契約を一部停止中 |
| | 1人専用 | 5608-02-0307-43 藤井寺川北 02棟0307号室 | 1 寝室 | 有 | 3階 エレベータ 停止 | 藤井寺市川北3丁目 〔JR大和路線柏原駅 徒歩約12分〕 | H10 1998 (42㎡) | 18,700円 程度 | 27,800円 程度 | |
| | 1人専用 | 5608-02-0707-43 藤井寺川北 02棟0707号室 | 1 寝室 | 有 | 7階 エレベータ 停止 | 藤井寺市川北3丁目 〔JR大和路線柏原駅 徒歩約12分〕 | H10 1998 (42㎡) | 18,700円 程度 | 27,800円 程度 | |
| | 1人以上 | 5610-01-0812-43 藤井寺小山藤美 01棟0812号室 | 2 寝室 | 有 | 8階 エレベータ 停止 | 藤井寺市小山藤美町 〔近鉄南大阪線藤井寺駅 徒歩約15分〕 | H15 2003 (52㎡) | 23,300円 程度 | 34,800円 程度 | |
| 大阪狭山市 | 1人以上 | 9201-03-0508-43 狭山 03棟0508号室 | 2 寝室 | 無 | 5階 エレベータ 停止 半階段あり | 大阪狭山市西山台4丁目 〔南海高野線金剛駅→南海バス金剛駅前→南第一小学校前〕 | S45 1970 (37㎡) | 11,700円 程度 | 17,400円 程度 | 浴槽について(必ず P9,P61.62を ご 覧 ください) |
| | 1人以上 | 9201-04-0108-43 狭山 04棟0108号室 | 2 寝室 | 無 | 1階 | 大阪狭山市西山台4丁目 〔南海高野線金剛駅→南海バス金剛駅前→南第一小学校前〕 | S45 1970 (37㎡) | 11,700円 程度 | 17,400円 程度 | |
| | 1人以上 | 9201-13-0504-43 狭山 13棟0504号室 | 2 寝室 | 無 | 5階 エレベータ 停止 半階段あり | 大阪狭山市西山台4丁目 〔南海高野線金剛駅→南海バス金剛駅前→南第一小学校前〕 | S45 1970 (37㎡) | 11,500円 程度 | 17,100円 程度 | |
| | 1人以上 | 9201-19-0103-43 狭山 19棟0103号室 | 2 寝室 | 無 | 1階 | 大阪狭山市西山台4丁目 〔南海高野線金剛駅→南海バス金剛駅前→南第一小学校前〕 | S45 1970 (37㎡) | 11,600円 程度 | 17,300円 程度 | |

| F 問合先 株式会社東急コミュニティー 大阪府営住宅堺東管理センター | | | | | | | | | | |
|------------------------------------|------|-------------------------------------|---------|----|--------------------|-----------------------------|----------------------|---------------|-------------------|---|
| 市区町名 | 入居人数 | 申込区分 住宅名 棟・号室 | 寝室数 | 浴槽 | 階層 エレベータ | 所在地 〔交通機関〕 | 完成年度 (面積) | 家賃額(円) | | 備 考 |
| | | | | | | | | 区分1 区分6 | 区分4 近隣同種家賃(参考) | |
| 堺区 | 1人以上 | 3119-01-0103-43 堺戎島 01棟0103号室 | 3 寝室 | 無 | 1階 | 堺市堺区戎島町1丁 〔南海本線堺駅 徒歩約7分〕 | S46 1971 (42㎡) | 19,000円 程度 | 28,200円 程度 | リース浴槽設置住戸 (パックイン型) (必ず P9,P61.62を ご 覧 下さい) |
| | 1人以上 | 3119-02-1110-43 堺戎島 02棟1110号室 | 3 寝室 | 無 | 11階 エレベータ 通過 | 堺市堺区戎島町1丁 〔南海本線堺駅 徒歩約7分〕 | S46 1971 (42㎡) | 35,900円 程度 | 35,900円 程度 | |
| | 1人以上 | 3119-03-0301-43 堺戎島 03棟0301号室 | 2 寝室 | 無 | 3階 エレベータ 通過 | 堺市堺区戎島町1丁 〔南海本線堺駅 徒歩約7分〕 | S48 1973 (42㎡) | 18,700円 程度 | 27,900円 程度 | 浴槽について(必ず P9,P61.62を ご 覧 ください) |
| | 1人以上 | 3119-03-0503-43 堺戎島 03棟0503号室 | 2 寝室 | 無 | 5階 エレベータ 通過 | 堺市堺区戎島町1丁 〔南海本線堺駅 徒歩約7分〕 | S48 1973 (42㎡) | 34,800円 程度 | 34,800円 程度 | |
| | 1人以上 | 3119-03-0508-43 堺戎島 03棟0508号室 | 2 寝室 | 無 | 5階 エレベータ 通過 | 堺市堺区戎島町1丁 〔南海本線堺駅 徒歩約7分〕 | S48 1973 (42㎡) | 19,200円 程度 | 28,600円 程度 | 浴槽について(必ず P9,P61.62を ご 覧 ください) |
| | 1人以上 | 3119-03-0602-43 堺戎島 03棟0602号室 | 2 寝室 | 無 | 6階 エレベータ 通過 | 堺市堺区戎島町1丁 〔南海本線堺駅 徒歩約7分〕 | S48 1973 (42㎡) | 31,600円 程度 | 31,600円 程度 | |

福祉世帯向けあき家募集住宅一覧表

お問合せ先の所在地・電話番号については、
1～2ページをご参照ください。

| <div> <div>F</div> <div>問合先 株式会社東急コミュニティー 大阪府営住宅堺東管理センター</div> </div> | | | | | | | | | | |
|---|------|---------------------------------------|---------|----|----------------------------|---|----------------------|---------------|---------------|--|
| 市区町名 | 入居人数 | 申込区分 住宅名 棟・号室 | 寝室数 | 浴槽 | 階層 エレベータ | 所在地 〔交通機関〕 | 完成年度 (面積) | 家賃額(円) | | 備 考 |
| | | | | | | | | 区分1 | 区分4 | |
| | | | | | | | | 区分6 | 近隣同種家賃(参考) | |
| 堺市堺区 | 1人以上 | 3119-03-1006-43 堺戎島 03棟1006号室 | 2 寝室 | 有 | 10階 エレベータ 通過 | 堺市堺区戎島町1丁 〔南海本線堺駅 徒歩約7分〕 | S48 1973 (42㎡) | 19,500円 程度 | 29,100円 程度 | |
| | 1人以上 | 3119-04-0902-43 堺戎島 04棟0902号室 | 2 寝室 | 有 | 9階 エレベータ 通過 | 堺市堺区戎島町1丁 〔南海本線堺駅 徒歩約7分〕 | S48 1973 (42㎡) | 35,700円 程度 | 35,700円 程度 | |
| | 1人以上 | 3131-01-0107-43 堺大浜南町 01棟0107号室 | 2 寝室 | 有 | 1階 | 堺市堺区大浜南町2丁 〔南海本線湊駅 徒歩約5分〕 | H20 2008 (52㎡) | 26,100円 程度 | 38,800円 程度 | |
| 堺市中区 | 1人以上 | 3122-03-0109-43 深井中町 03棟0109号室 | 2 寝室 | 無 | 1階 | 堺市中区深井中町 〔南海泉北線深井駅 徒歩約15分〕 | S47 1972 (41㎡) | 18,200円 程度 | 27,200円 程度 | リース浴槽設置住戸 (バックイン型) (必ず P9,P61.62を ご 覧 下さい) |
| | 2人以上 | 3126-19-0307-43 堺福田 19棟0307号室 | 3 寝室 | 無 | 4階 エレベータ なし | 堺市中区福田 〔南海高野線北野田駅→南海 バス北野田駅前→福田中〕 | H06 1994 (60㎡) | 27,800円 程度 | 41,400円 程度 | 浴槽について(必ず P9,P61.62を ご 覧 ください) |
| | 1人専用 | 3138-03-0210-43 堺宮園 03棟0210号室 | 1 寝室 | 有 | 2階 エレベータ 停止 | 堺市中区宮園町 〔南海泉北線深井駅 徒歩約10分〕 | H30 2018 (36㎡) | 18,300円 程度 | 27,200円 程度 | |
| | 1人以上 | 3138-05-0104-43 堺宮園 05棟0104号室 | 2 寝室 | 有 | 1階 | 堺市中区宮園町 〔南海泉北線深井駅 徒歩約10分〕 | R05 2023 (49㎡) | 35,900円 程度 | 55,300円 程度 | |
| 堺市東区 | 1人以上 | 3118-01-0304-43 堺高松 01棟0304号室 | 2 寝室 | 無 | 2階 エレベータ 停止 半階段あり | 堺市東区高松 〔南海高野線萩原天神駅 徒歩約12分〕 | S46 1971 (39㎡) | 16,800円 程度 | 25,100円 程度 | 浴槽について(必ず P9,P61.62を ご 覧 ください) |
| 堺市北区 | 2人以上 | 3101-07-0603-43 浅香山 07棟0603号室 | 3 寝室 | 無 | 6階 エレベータ 通過 | 堺市北区東浅香山町3丁 〔地下鉄御堂筋線北花田駅 徒歩約10分〕 | S55 1980 (55㎡) | 25,500円 程度 | 38,000円 程度 | リース浴槽設置住戸 (バックイン型) (必ず P9,P61.62を ご 覧 下さい) |
| | 2人以上 | 3101-08-1102-43 浅香山 08棟1102号室 | 3 寝室 | 無 | 11階 エレベータ 通過 | 堺市北区東浅香山町3丁 〔地下鉄御堂筋線北花田駅 徒歩約10分〕 | S55 1980 (55㎡) | 50,100円 程度 | 68,300円 程度 | 浴槽について(必ず P9,P61.62を ご 覧 ください) |
| | 1人以上 | 3120-02-0312-43 百舌鳥梅町 02棟0312号室 | 3 寝室 | 無 | 3階 エレベータ 通過 | 堺市北区百舌鳥梅町3丁 〔地下鉄御堂筋線なかもず駅 徒歩約14分〕 | S47 1972 (42㎡) | 19,700円 程度 | 29,300円 程度 | 浴槽について(必ず P9,P61.62を ご 覧 ください) |
| | 1人以上 | 3120-04-0402-43 百舌鳥梅町 04棟0402号室 | 2 寝室 | 無 | 4階 エレベータ 停止 | 堺市北区百舌鳥梅町3丁 〔地下鉄御堂筋線なかもず駅 徒歩約14分〕 | S47 1972 (42㎡) | 38,600円 程度 | 40,600円 程度 | リース浴槽設置住戸 (バックイン型) (必ず P9,P61.62を ご 覧 下さい) |
| | 1人以上 | 3121-01-0607-43 金岡南 01棟0607号室 | 2 寝室 | 無 | 6階 エレベータ 通過 | 堺市北区金岡町 〔地下鉄御堂筋線新金岡駅 徒歩約10分〕 | S47 1972 (41㎡) | 19,700円 程度 | 29,300円 程度 | リース浴槽設置住戸 (バランス釜タイプ) (必ずP9,P61.62を ご 覧 下さい) |
| | 1人以上 | 3121-01-1401-43 金岡南 01棟1401号室 | 2 寝室 | 有 | 14階 エレベータ 通過 | 堺市北区金岡町 〔地下鉄御堂筋線新金岡駅 徒歩約10分〕 | S47 1972 (41㎡) | 18,600円 程度 | 27,700円 程度 | バランス釜タイプ(必ず P9,P61.62を ご 覧 ください) |
| | 1人以上 | 3121-02-1007-43 金岡南 02棟1007号室 | 2 寝室 | 無 | 10階 エレベータ 停止 | 堺市北区金岡町 〔地下鉄御堂筋線新金岡駅 徒歩約10分〕 | S47 1972 (41㎡) | 36,600円 程度 | 48,200円 程度 | 浴槽について(必ず P9,P61.62を ご 覧 ください) |
| | 1人以上 | 3121-02-1402-43 金岡南 02棟1402号室 | 2 寝室 | 無 | 14階 エレベータ 通過 | 堺市北区金岡町 〔地下鉄御堂筋線新金岡駅 徒歩約10分〕 | S47 1972 (41㎡) | 18,900円 程度 | 28,100円 程度 | 浴槽について(必ず P9,P61.62を ご 覧 ください) |

福祉世帯向けあき家募集住宅一覧表

お問合せ先の所在地・電話番号については、1～2ページをご参照ください。

| <div> <div>F</div> <div>問合先 株式会社東急コミュニティー 大阪府営住宅堺東管理センター</div> </div> | | | | | | | | | | |
|---|----------|--|---------|----|--------------------|---|----------------------|---------------|-------------------|--|
| 市区町名 | 入居人数 | 申込区分 住宅名 棟・号室 | 寝室数 | 浴槽 | 階層 エレベータ | 所在地 〔交通機関〕 | 完成年度 (面積) | 家賃額(円) | | 備 考 |
| | | | | | | | | 区分1 区分6 | 区分4 近隣同種家賃(参考) | |
| 堺市 北 区 | 1人以上 | 3121-02-1405-43 金岡南 02棟1405号室 | 2 寝室 | 無 | 14階 エレベータ 通過 | 堺市北区金岡町 〔地下鉄御堂筋線新金岡駅 徒歩約10分〕 | S47 1972 (41㎡) | 18,300円 程度 | 27,300円 程度 | 浴槽について(必ず P9,P61,62を ご 覧 ください) |
| | 1人以上 | 3124-05-0115-43 堺白鷺東 05棟0115号室 | 3 寝室 | 無 | 8階 エレベータ 通過 | 堺市北区金岡町 〔南海高野線白鷺駅 徒歩約3 分〕 | S53 1978 (51㎡) | 36,100円 程度 | 46,000円 程度 | |
| | 1人以上 | 3130-01-0304-43 堺南長尾 01棟0304号室 | 2 寝室 | 有 | 3階 エレベータ 停止 | 堺市北区南長尾町3丁 〔JR阪和線堺市駅 徒歩約8 分〕 | H24 2012 (51㎡) | 23,700円 程度 | 35,300円 程度 | リース浴槽設置住戸 (バックイン型)(必ず P9,P61,62を ご 覧 下さい) |
| | 1人以上 | 3130-03-0209-43 堺南長尾 03棟0209号室 | 2 寝室 | 有 | 2階 エレベータ 停止 | 堺市北区南長尾町4丁 〔JR阪和線堺市駅 徒歩約8 分〕 | H24 2012 (51㎡) | 46,600円 程度 | 54,800円 程度 | |
| | 1人 専用 | 3133-03-0303-43 堺新金岡2丁3番 03棟0303号室 | 1 寝室 | 有 | 3階 エレベータ 停止 | 堺市北区新金岡町2丁 〔地下鉄御堂筋線新金岡駅 徒歩約13分〕 | H27 2015 (36㎡) | 27,200円 程度 | 40,500円 程度 | |
| | 1人以上 | 3134-01-0909-43 堺新金岡2丁6番 01棟0909号室 | 2 寝室 | 有 | 9階 エレベータ 停止 | 堺市北区新金岡町2丁 〔地下鉄御堂筋線新金岡駅 徒歩約13分〕 | H24 2012 (49㎡) | 53,500円 程度 | 62,300円 程度 | |
| 堺市美原区 | 2人以上 | 9302-04-0202-43 美原南余部 04棟0202号室 | 3 寝室 | 無 | 2階 エレベータ 停止 | 堺市美原区南余部西2丁目 〔南海高野線萩原天神駅 徒 歩約12分〕 | H12 2000 (61㎡) | 28,500円 程度 | 42,500円 程度 | リース浴槽設置住戸 (バックイン型)(必ず P9,P61,62を ご 覧 下さい) |
| | 2人以上 | 9302-05-0705-43 美原南余部 05棟0705号室 | 3 寝室 | 無 | 7階 エレベータ 停止 | 堺市美原区南余部西3丁目 〔南海高野線萩原天神駅 徒 歩約12分〕 | H08 1996 (61㎡) | 56,000円 程度 | 82,800円 程度 | |
| | 2人以上 | 9303-08-0108-43 美原北余部 08棟0108号室 | 3 寝室 | 無 | 1階 | 堺市美原区北余部西4丁目 〔南海高野線萩原天神駅 徒 歩約15分〕 | H09 1997 (61㎡) | 26,900円 程度 | 40,100円 程度 | リース浴槽設置住戸 (バックイン型)(必ず P9,P61,62を ご 覧 下さい) |
| 泉大津市 | 1人以上 | 3605-01-0401-43 泉大津式内 01棟0401号室 | 2 寝室 | 有 | 4階 エレベータ なし | 泉大津市式内町 〔南海本線泉大津駅 徒歩約 12分〕 | S52 1977 (51㎡) | 52,900円 程度 | 90,700円 程度 | |
| | 1人以上 | 4907-04-0204-43 和泉繁和 04棟0204号室 | 2 寝室 | 無 | 2階 エレベータ 停止 | 和泉市繁和町 〔JR阪和線と泉府中駅 徒歩 約14分〕 | H04 1992 (44㎡) | 18,100円 程度 | 27,000円 程度 | 駐車場の新規契約を 停止中 |
| 和泉市 | 1人以上 | 4907-06-0406-43 和泉繁和 06棟0406号室 | 2 寝室 | 無 | 4階 エレベータ 停止 | 和泉市繁和町 〔JR阪和線と泉府中駅 徒歩 約14分〕 | H04 1992 (50㎡) | 35,600円 程度 | 41,400円 程度 | |
| | 1人以上 | 4910-01-1106-43 和泉寺田 01棟1106号室 | 2 寝室 | 有 | 11階 エレベータ 停止 | 和泉市寺田町2丁目 〔JR阪和線と泉府中駅→南海 バスと泉府中駅前→寺田住 宅〕 | H18 2006 (52㎡) | 18,800円 程度 | 28,000円 程度 | 浴槽について(必ず P9,P61,62を ご 覧 ください) |
| | 2人以上 | 5507-02-0404-43 高石綾井 02棟0404号室 | 3 寝室 | 無 | 4階 エレベータ なし | 高石市加茂3丁目 〔南海本線高石駅 徒歩約9 分〕 | S56 1981 (55㎡) | 36,900円 程度 | 72,500円 程度 | |
| 高石市 | 2人以上 | | | | | | | 21,300円 程度 | 31,800円 程度 | リース浴槽設置住戸 (バックイン型)(必ず P9,P61,62を ご 覧 下さい) |
| | 2人以上 | | | | | | | 41,900円 程度 | 81,400円 程度 | |
| | 2人以上 | | | | | | | 23,000円 程度 | 34,200円 程度 | |
| | 2人以上 | | | | | | | 45,200円 程度 | 68,400円 程度 | |
| | 2人以上 | | | | | | | 20,600円 程度 | 30,600円 程度 | 浴槽について(必ず P9,P61,62を ご 覧 ください) |
| | 2人以上 | | | | | | | 40,400円 程度 | 60,400円 程度 | |



福祉世帯向けあき家募集住宅一覧表

お問合せ先の所在地・電話番号については、1～2ページをご参照ください。

| <div> <div>G</div> <div>問合先 株式会社東急コミュニティー 大阪府営住宅泉北管理センター</div> </div> | | | | | | | | | | |
|---|------|---------------------------------------|---------|----|----------------------------|---|----------------------|--------------------------------|--------------------------------|--|
| 市区町名 | 入居人数 | 申込区分 住宅名 棟・号室 | 寝室数 | 浴槽 | 階層 エレベータ | 所在地 〔交通機関〕 | 完成年度 (面積) | 家賃額(円) | | 備 考 |
| | | | | | | | | 区分1 区分6 | 区分4 近隣同種家賃(参考) | |
| 堺市南区 | 1人以上 | 3154-01-0901-43 高倉台第1 01棟0901号室 | 2 寝室 | 無 | 9階 エレベータ 通過 | 堺市南区高倉台1丁 〔南海泉北線泉ヶ丘駅 徒歩 約12分〕 | S49 1974 (43㎡) | 18,500円 程度 36,400円 程度 | 27,600円 程度 43,900円 程度 | 浴槽について(必ず P9,P61.62を ご 覧 ください) |
| | 1人以上 | 3154-03-1408-43 高倉台第1 03棟1408号室 | 2 寝室 | 無 | 14階 エレベータ 通過 | 堺市南区高倉台1丁 〔南海泉北線泉ヶ丘駅 徒歩 約12分〕 | S49 1974 (43㎡) | 18,500円 程度 36,400円 程度 | 27,600円 程度 44,000円 程度 | 浴槽について(必ず P9,P61.62を ご 覧 ください) |
| | 1人以上 | 3154-04-0504-43 高倉台第1 04棟0504号室 | 2 寝室 | 無 | 5階 エレベータ 通過 | 堺市南区高倉台1丁 〔南海泉北線泉ヶ丘駅 徒歩 約12分〕 | S49 1974 (43㎡) | 18,600円 程度 36,500円 程度 | 27,600円 程度 44,600円 程度 | リース浴槽設置住戸 (バランス釜タイプ) (必ずP9,P61.62を ご覧下さい) |
| | 1人以上 | 3154-04-1108-43 高倉台第1 04棟1108号室 | 2 寝室 | 無 | 11階 エレベータ 通過 | 堺市南区高倉台1丁 〔南海泉北線泉ヶ丘駅 徒歩 約12分〕 | S49 1974 (43㎡) | 18,500円 程度 36,400円 程度 | 27,600円 程度 44,000円 程度 | リース浴槽設置住戸 (バランス釜タイプ) (必ずP9,P61.62を ご覧下さい) |
| | 1人以上 | 3155-05-0103-43 高倉台第3 05棟0103号室 | 2 寝室 | 無 | 1階 | 堺市南区高倉台3丁 〔南海泉北線泉ヶ丘駅→南海 バス泉ヶ丘駅→高倉台2丁〕 | S46 1971 (43㎡) | 18,200円 程度 32,100円 程度 | 27,100円 程度 32,100円 程度 | 浴槽について(必ず P9,P61.62を ご 覧 ください) |
| | 1人以上 | 3155-08-0101-43 高倉台第3 08棟0101号室 | 3 寝室 | 無 | 1階 | 堺市南区高倉台3丁 〔南海泉北線泉ヶ丘駅→南海 バス泉ヶ丘駅→高倉台2丁〕 | S46 1971 (47㎡) | 20,300円 程度 39,900円 程度 | 30,300円 程度 41,400円 程度 | 浴槽について(必ず P9,P61.62を ご 覧 ください) |
| | 1人以上 | 3156-01-0306-43 高倉台第4 01棟0306号室 | 2 寝室 | 無 | 3階 エレベータ 停止 半階段あり | 堺市南区高倉台4丁 〔南海泉北線泉ヶ丘駅→南海 バス泉ヶ丘駅→高倉台2丁〕 | S46 1971 (37㎡) | 15,800円 程度 30,900円 程度 | 23,600円 程度 30,900円 程度 | 浴槽について(必ず P9,P61.62を ご 覧 ください) |
| | 2人以上 | 3156-04-0101-43 高倉台第4 04棟0101号室 | 3 寝室 | 無 | 1階 | 堺市南区高倉台4丁 〔南海泉北線泉ヶ丘駅→南海 バス泉ヶ丘駅→高倉台2丁〕 | S46 1971 (56㎡) | 25,600円 程度 50,200円 程度 | 38,100円 程度 65,600円 程度 | 浴槽について(必ず P9,P61.62を ご 覧 ください) |
| | 2人以上 | 3156-04-0305-43 高倉台第4 04棟0305号室 | 3 寝室 | 無 | 3階 エレベータ 停止 半階段あり | 堺市南区高倉台4丁 〔南海泉北線泉ヶ丘駅→南海 バス泉ヶ丘駅→高倉台2丁〕 | S46 1971 (56㎡) | 25,200円 程度 49,600円 程度 | 37,600円 程度 64,100円 程度 | 浴槽について(必ず P9,P61.62を ご 覧 ください) |
| | 1人以上 | 3156-06-0104-43 高倉台第4 06棟0104号室 | 2 寝室 | 無 | 2階 エレベータ 停止 半階段あり | 堺市南区高倉台4丁 〔南海泉北線泉ヶ丘駅→南海 バス泉ヶ丘駅→高倉台2丁〕 | S46 1971 (37㎡) | 15,900円 程度 31,200円 程度 | 23,700円 程度 32,900円 程度 | 浴槽について(必ず P9,P61.62を ご 覧 ください) |
| | 1人以上 | 3156-08-0105-43 高倉台第4 08棟0105号室 | 2 寝室 | 無 | 3階 エレベータ 停止 半階段あり | 堺市南区高倉台4丁 〔南海泉北線泉ヶ丘駅→南海 バス泉ヶ丘駅→高倉台2丁〕 | S46 1971 (37㎡) | 16,100円 程度 31,700円 程度 | 24,000円 程度 34,500円 程度 | 浴槽について(必ず P9,P61.62を ご 覧 ください) |
| | 2人以上 | 3156-08-0201-43 高倉台第4 08棟0201号室 | 3 寝室 | 無 | 1階 | 堺市南区高倉台4丁 〔南海泉北線泉ヶ丘駅→南海 バス泉ヶ丘駅→高倉台2丁〕 | S46 1971 (56㎡) | 25,500円 程度 50,000円 程度 | 37,900円 程度 62,400円 程度 | 浴槽について(必ず P9,P61.62を ご 覧 ください) |
| | 1人以上 | 3156-08-0310-43 高倉台第4 08棟0310号室 | 2 寝室 | 無 | 5階 エレベータ 停止 半階段あり | 堺市南区高倉台4丁 〔南海泉北線泉ヶ丘駅→南海 バス泉ヶ丘駅→高倉台2丁〕 | S46 1971 (37㎡) | 15,800円 程度 30,900円 程度 | 23,600円 程度 30,900円 程度 | 浴槽について(必ず P9,P61.62を ご 覧 ください) |
| | 1人以上 | 3156-09-0203-43 高倉台第4 09棟0203号室 | 2 寝室 | 無 | 2階 エレベータ 停止 半階段あり | 堺市南区高倉台4丁 〔南海泉北線泉ヶ丘駅→南海 バス泉ヶ丘駅→高倉台2丁〕 | S46 1971 (37㎡) | 16,100円 程度 31,600円 程度 | 23,900円 程度 32,400円 程度 | 浴槽について(必ず P9,P61.62を ご 覧 ください) |
| | 1人以上 | 3156-09-0207-43 高倉台第4 09棟0207号室 | 2 寝室 | 無 | 4階 エレベータ 停止 半階段あり | 堺市南区高倉台4丁 〔南海泉北線泉ヶ丘駅→南海 バス泉ヶ丘駅→高倉台2丁〕 | S46 1971 (37㎡) | 16,100円 程度 31,600円 程度 | 24,000円 程度 32,400円 程度 | 浴槽について(必ず P9,P61.62を ご 覧 ください) |
| | 2人以上 | 3156-09-0301-43 高倉台第4 09棟0301号室 | 3 寝室 | 無 | 1階 | 堺市南区高倉台4丁 〔南海泉北線泉ヶ丘駅→南海 バス泉ヶ丘駅→高倉台2丁〕 | S46 1971 (56㎡) | 25,200円 程度 49,400円 程度 | 37,500円 程度 64,100円 程度 | 浴槽について(必ず P9,P61.62を ご 覧 ください) |

福祉世帯向け

福祉世帯向けあき家募集住宅一覧表

お問合せ先の所在地・電話番号については、1～2ページをご参照ください。

| <div> <div>G</div> <div>問合先 株式会社東急コミュニティー 大阪府営住宅泉北管理センター</div> </div> | | | | | | | | | | |
|---|------|---|---------|----|----------------------------|---|----------------------|---------------|-------------------|--|
| 市区町名 | 入居人数 | 申込区分 住宅名 棟・号室 | 寝室数 | 浴槽 | 階層 エレベータ | 所在地 〔交通機関〕 | 完成年度 (面積) | 家賃額(円) | | 備 考 |
| | | | | | | | | 区分1 区分6 | 区分4 近隣同種家賃(参考) | |
| 堺市南区 | 1人以上 | 3157-04-1005-43 高倉台センター 04棟1005号室 | 2 寝室 | 無 | 10階 エレベータ 通過 | 堺市南区高倉台3丁 〔南海泉北線泉ヶ丘駅 徒歩 約20分〕 | S47 1972 (42㎡) | 18,300円 程度 | 27,200円 程度 | リース浴槽設置住戸 (バックイン型) (必ず P9.P61.62をご 覧ください) |
| | 1人以上 | 3160-03-0303-43 若松台第1 03棟0303号室 | 2 寝室 | 無 | 2階 エレベータ なし | 堺市南区若松台1丁 〔南海泉北線泉ヶ丘駅 徒歩 約12分〕 | S45 1970 (38㎡) | 16,500円 程度 | 24,600円 程度 | 浴槽について(必ず P9.P61.62をご 覧ください) |
| | 1人以上 | 3160-04-0306-43 若松台第1 04棟0306号室 | 2 寝室 | 無 | 3階 エレベータ なし | 堺市南区若松台1丁 〔南海泉北線泉ヶ丘駅 徒歩 約12分〕 | S45 1970 (53㎡) | 23,100円 程度 | 34,400円 程度 | リース浴槽設置住戸 (バックイン型) (必ず P9.P61.62をご 覧ください) |
| | 1人以上 | 3160-14-0101-43 若松台第1 14棟0101号室 | 3 寝室 | 無 | 1階 | 堺市南区若松台1丁 〔南海泉北線泉ヶ丘駅 徒歩 約12分〕 | S52 1977 (51㎡) | 22,700円 程度 | 33,800円 程度 | 浴槽について(必ず P9.P61.62をご 覧ください) |
| | 1人以上 | 3160-14-0105-43 若松台第1 14棟0105号室 | 3 寝室 | 無 | 3階 エレベータ 停止 半階段あり | 堺市南区若松台1丁 〔南海泉北線泉ヶ丘駅 徒歩 約12分〕 | S52 1977 (51㎡) | 22,400円 程度 | 33,400円 程度 | リース浴槽設置住戸 (バックイン型) (必ず P9.P61.62をご 覧ください) |
| | 1人以上 | 3160-14-0204-43 若松台第1 14棟0204号室 | 3 寝室 | 無 | 2階 エレベータ 停止 半階段あり | 堺市南区若松台1丁 〔南海泉北線泉ヶ丘駅 徒歩 約12分〕 | S52 1977 (51㎡) | 22,400円 程度 | 33,400円 程度 | 浴槽について(必ず P9.P61.62をご 覧ください) |
| | 1人以上 | 3160-14-0207-43 若松台第1 14棟0207号室 | 3 寝室 | 無 | 4階 エレベータ 停止 半階段あり | 堺市南区若松台1丁 〔南海泉北線泉ヶ丘駅 徒歩 約12分〕 | S52 1977 (51㎡) | 22,700円 程度 | 33,800円 程度 | 浴槽について(必ず P9.P61.62をご 覧ください) |
| | 1人以上 | 3160-23-0203-43 若松台第1 23棟0203号室 | 2 寝室 | 無 | 2階 エレベータ なし | 堺市南区若松台1丁 〔南海泉北線泉ヶ丘駅 徒歩 約12分〕 | S44 1969 (48㎡) | 21,000円 程度 | 31,200円 程度 | 浴槽について(必ず P9.P61.62をご 覧ください) |
| | 1人以上 | 3160-23-0310-43 若松台第1 23棟0310号室 | 2 寝室 | 無 | 5階 エレベータ なし | 堺市南区若松台1丁 〔南海泉北線泉ヶ丘駅 徒歩 約12分〕 | S44 1969 (48㎡) | 20,700円 程度 | 30,900円 程度 | リース浴槽設置住戸 (バックイン型) (必ず P9.P61.62をご 覧ください) |
| | 1人以上 | 3160-24-0201-43 若松台第1 24棟0201号室 | 2 寝室 | 無 | 1階 | 堺市南区若松台1丁 〔南海泉北線泉ヶ丘駅 徒歩 約12分〕 | S44 1969 (48㎡) | 21,000円 程度 | 31,200円 程度 | 浴槽について(必ず P9.P61.62をご 覧ください) |
| | 1人以上 | 3161-27-0309-43 若松台第2 27棟0309号室 | 2 寝室 | 無 | 5階 エレベータ 停止 半階段あり | 堺市南区若松台2丁 〔南海泉北線泉ヶ丘駅 徒歩 約14分〕 | S47 1972 (43㎡) | 18,400円 程度 | 27,400円 程度 | 浴槽について(必ず P9.P61.62をご 覧ください) |
| | 1人以上 | 3163-08-0115-43 晴美台第3 08棟0115号室 | 2 寝室 | 無 | 5階 エレベータ 停止 | 堺市南区晴美台3丁 〔南海泉北線泉ヶ丘駅→南海 バス泉ヶ丘駅→晴美台セン ター〕 | S46 1971 (43㎡) | 18,700円 程度 | 27,900円 程度 | 浴槽について(必ず P9.P61.62をご 覧ください) |
| | 1人以上 | 3164-01-0110-43 晴美台第4 01棟0110号室 | 3 寝室 | 無 | 5階 エレベータ なし | 堺市南区晴美台4丁 〔南海泉北線泉ヶ丘駅→南海 バス泉ヶ丘駅→晴美台セン ター〕 | S46 1971 (45㎡) | 18,700円 程度 | 27,800円 程度 | 浴槽について(必ず P9.P61.62をご 覧ください) |
| | 1人以上 | 3164-03-0110-43 晴美台第4 03棟0110号室 | 3 寝室 | 無 | 5階 エレベータ 停止 半階段あり | 堺市南区晴美台4丁 〔南海泉北線泉ヶ丘駅→南海 バス泉ヶ丘駅→晴美台セン ター〕 | S46 1971 (45㎡) | 19,200円 程度 | 28,600円 程度 | 浴槽について(必ず P9.P61.62をご 覧ください) |
| | 1人以上 | 3164-05-0310-43 晴美台第4 05棟0310号室 | 3 寝室 | 無 | 5階 エレベータ 停止 半階段あり | 堺市南区晴美台4丁 〔南海泉北線泉ヶ丘駅→南海 バス泉ヶ丘駅→晴美台セン ター〕 | S46 1971 (45㎡) | 19,500円 程度 | 29,100円 程度 | 浴槽について(必ず P9.P61.62をご 覧ください) |
| | 1人以上 | 3164-07-1305-43 晴美台第4 07棟1305号室 | 2 寝室 | 無 | 13階 エレベータ 通過 | 堺市南区晴美台4丁 〔南海泉北線泉ヶ丘駅→南海 バス泉ヶ丘駅→晴美台セン ター〕 | S48 1973 (42㎡) | 18,200円 程度 | 27,100円 程度 | 浴槽について(必ず P9.P61.62をご 覧ください) |

福祉世帯向けあき家募集住宅一覧表

お問合せ先の所在地・電話番号については、
1～2ページをご参照ください。

| <div> <div>G</div> <div>問合先 株式会社東急コミュニティー 大阪府営住宅泉北管理センター</div> </div> | | | | | | | | | | |
|---|------|---------------------------------------|---------|----|----------------------------|---|----------------------|---------------|---------------|---|
| 市区町名 | 入居人数 | 申込区分 住宅名 棟・号室 | 寝室数 | 浴槽 | 階層 エレベータ | 所在地 〔交通機関〕 | 完成年度 (面積) | 家賃額(円) | | 備 考 |
| | | | | | | | | 区分1 | 区分4 | |
| | | | | | | | | 区分6 | 近隣同種家賃(参考) | |
| 堺市南区 | 1人以上 | 3165-11-0204-43 槇塚台第1 11棟0204号室 | 2 寝室 | 無 | 2階 エレベータ 停止 半階段あり | 堺市南区槇塚台1丁 〔南海泉北線泉ヶ丘駅→南海 バス泉ヶ丘駅→槇塚台セン ター〕 | S46 1971 (39㎡) | 16,600円 程度 | 24,800円 程度 | 浴槽について(必ず P9.P61.62を ご 覧 ください)、駐車場の 新規契約を一部停止 中 |
| | 1人以上 | 3168-13-0902-43 桃山台3丁 13棟0902号室 | 2 寝室 | 無 | 9階 エレベータ 通過 | 堺市南区桃山台3丁 〔南海泉北線榎・美木多駅 徒歩約13分〕 | S46 1971 (42㎡) | 17,700円 程度 | 26,300円 程度 | 浴槽について(必ず P9.P61.62を ご 覧 ください) |
| | 1人以上 | 3169-19-0202-43 原山台3丁 19棟0202号室 | 2 寝室 | 無 | 1階 | 堺市南区原山台3丁 〔南海泉北線榎・美木多駅 徒歩約13分〕 | S48 1973 (39㎡) | 17,400円 程度 | 25,900円 程度 | 浴槽について(必ず P9.P61.62を ご 覧 ください) |
| | 1人以上 | 3169-24-0307-43 原山台3丁 24棟0307号室 | 2 寝室 | 無 | 4階 エレベータ 停止 半階段あり | 堺市南区原山台3丁 〔南海泉北線榎・美木多駅 徒歩約13分〕 | S48 1973 (41㎡) | 17,900円 程度 | 26,600円 程度 | 浴槽について(必ず P9.P61.62を ご 覧 ください) |
| | 1人以上 | 3169-27-0101-43 原山台3丁 27棟0101号室 | 2 寝室 | 無 | 1階 | 堺市南区原山台3丁 〔南海泉北線榎・美木多駅 徒歩約13分〕 | S48 1973 (41㎡) | 17,700円 程度 | 26,400円 程度 | 浴槽について(必ず P9.P61.62を ご 覧 ください) |
| | 1人以上 | 3171-02-0102-43 原山台5丁 02棟0102号室 | 3 寝室 | 無 | 1階 | 堺市南区原山台5丁 〔南海泉北線榎・美木多駅 徒歩約12分〕 | S49 1974 (46㎡) | 20,700円 程度 | 30,800円 程度 | 浴槽について(必ず P9.P61.62を ご 覧 ください) |
| | 1人以上 | 3171-05-0304-43 原山台5丁 05棟0304号室 | 2 寝室 | 無 | 3階 エレベータ 通過 | 堺市南区原山台5丁 〔南海泉北線榎・美木多駅 徒歩約12分〕 | S50 1975 (43㎡) | 18,300円 程度 | 27,300円 程度 | 浴槽について(必ず P9.P61.62を ご 覧 ください) |
| | 1人以上 | 3171-05-0509-43 原山台5丁 05棟0509号室 | 2 寝室 | 無 | 5階 エレベータ 通過 | 堺市南区原山台5丁 〔南海泉北線榎・美木多駅 徒歩約12分〕 | S50 1975 (43㎡) | 18,600円 程度 | 27,700円 程度 | 浴槽について(必ず P9.P61.62を ご 覧 ください) |
| | 1人以上 | 3171-05-0823-43 原山台5丁 05棟0823号室 | 2 寝室 | 有 | 8階 エレベータ 通過 | 堺市南区原山台5丁 〔南海泉北線榎・美木多駅 徒歩約12分〕 | S50 1975 (43㎡) | 18,900円 程度 | 28,100円 程度 | バランス釜タイプ(必 ずP9.P61.62を ご 覧ください) |
| | 1人以上 | 3171-05-1305-43 原山台5丁 05棟1305号室 | 2 寝室 | 無 | 13階 エレベータ 停止 | 堺市南区原山台5丁 〔南海泉北線榎・美木多駅 徒歩約12分〕 | S50 1975 (43㎡) | 18,300円 程度 | 27,300円 程度 | リース浴槽設置住戸 (バランス釜タイプ) (必ずP9.P61.62を ご覧下さい) |
| | 1人以上 | 3171-05-1404-43 原山台5丁 05棟1404号室 | 2 寝室 | 無 | 14階 エレベータ 通過 | 堺市南区原山台5丁 〔南海泉北線榎・美木多駅 徒歩約12分〕 | S50 1975 (43㎡) | 18,600円 程度 | 27,800円 程度 | 浴槽について(必ず P9.P61.62を ご 覧 ください) |
| | 1人以上 | 3171-07-0402-43 原山台5丁 07棟0402号室 | 2 寝室 | 無 | 1階 | 堺市南区原山台5丁 〔南海泉北線榎・美木多駅 徒歩約12分〕 | S49 1974 (43㎡) | 19,100円 程度 | 27,300円 程度 | 浴槽について(必ず P9.P61.62を ご 覧 ください) |
| | 1人以上 | 3171-07-0404-43 原山台5丁 07棟0404号室 | 2 寝室 | 無 | 2階 エレベータ 停止 半階段あり | 堺市南区原山台5丁 〔南海泉北線榎・美木多駅 徒歩約12分〕 | S49 1974 (43㎡) | 19,100円 程度 | 27,300円 程度 | リース浴槽設置住戸 (バックイン型)(必ず P9.P61.62を ご 覧 下さい) |
| | 1人以上 | 3173-11-0109-43 庭代台2丁 11棟0109号室 | 3 寝室 | 無 | 5階 エレベータ なし | 堺市南区庭代台2丁 〔南海泉北線榎・美木多駅→ 南海バス榎・美木多駅→庭代 台西口〕 | S48 1973 (46㎡) | 19,400円 程度 | 26,100円 程度 | 浴槽について(必ず P9.P61.62を ご 覧 ください) |
| | 1人以上 | 3173-11-0209-43 庭代台2丁 11棟0209号室 | 3 寝室 | 無 | 5階 エレベータ なし | 堺市南区庭代台2丁 〔南海泉北線榎・美木多駅→ 南海バス榎・美木多駅→庭代 台西口〕 | S48 1973 (46㎡) | 19,400円 程度 | 26,100円 程度 | 浴槽について(必ず P9.P61.62を ご 覧 ください) |
| | 2人以上 | 3173-15-0406-43 庭代台2丁 15棟0406号室 | 3 寝室 | 無 | 3階 エレベータ なし | 堺市南区庭代台2丁 〔南海泉北線榎・美木多駅→ 南海バス榎・美木多駅→庭代 台西口〕 | S48 1973 (57㎡) | 25,900円 程度 | 38,500円 程度 | リース浴槽設置住戸 (バックイン型)(必ず P9.P61.62を ご 覧 下さい) |

福祉世帯向けあき家募集住宅一覧表

お問合せ先の所在地・電話番号については、
1～2ページをご参照ください。

| <div> <div>G</div> <div>問合先 株式会社東急コミュニティー 大阪府営住宅泉北管理センター</div> </div> | | | | | | | | | | |
|---|------|--|---------|----|---------------|--|----------------------|---------------|---------------|---------------------------------------|
| 市区町名 | 入居人数 | 申込区分 住宅名 棟・号室 | 寝室数 | 浴槽 | 階層 エレベータ | 所在地 〔交通機関〕 | 完成年度 (面積) | 家賃額(円) | | 備 考 |
| | | | | | | | | 区分1 | 区分4 | |
| | | | | | | | | 区分6 | 近傍同種家賃(参考) | |
| 堺市南区 | 1人以上 | 3173-21-0303-43 庭代台2丁 21棟0303号室 | 2 寝室 | 無 | 2階 エレベータなし | 堺市南区庭代台2丁 〔南海泉北線榎・美木多駅→南海バス榎・美木多駅→庭代台西口〕 | S48 1973 (43㎡) | 18,600円 程度 | 26,700円 程度 | 浴槽について(必ずP9.P61.62をご覧ください) |
| | 2人以上 | 3177-02-0102-43 御池台2丁 02棟0102号室 | 3 寝室 | 無 | 1階 | 堺市南区御池台2丁 〔南海泉北線榎・美木多駅→南海バス榎・美木多駅前→御池台2丁〕 | S53 1978 (56㎡) | 24,900円 程度 | 37,100円 程度 | 浴槽について(必ずP9.P61.62をご覧ください) |
| | 2人以上 | 3177-03-0102-43 御池台2丁 03棟0102号室 | 3 寝室 | 無 | 1階 | 堺市南区御池台2丁 〔南海泉北線榎・美木多駅→南海バス榎・美木多駅前→御池台2丁〕 | S53 1978 (56㎡) | 24,900円 程度 | 37,000円 程度 | リース浴槽設置住戸(バックイン型)(必ずP9.P61.62をご覧ください) |
| | 1人以上 | 3182-03-0404-43 堺宮山台4丁 03棟0404号室 | 2 寝室 | 有 | 4階 エレベータ停止 | 堺市南区宮山台4丁 〔南海泉北線泉ヶ丘駅→南海バス泉ヶ丘駅→宮山台小学校前〕 | H29 2017 (49㎡) | 24,700円 程度 | 36,800円 程度 | |
| | 1人以上 | 3184-02-0203-43 堺竹城台4丁 02棟0203号室 | 2 寝室 | 有 | 2階 エレベータ停止 | 堺市南区竹城台4丁 〔南海泉北線泉ヶ丘駅 徒歩約14分〕 | H29 2017 (49㎡) | 25,000円 程度 | 37,200円 程度 | |
| | 1人以上 | 3186-07-0205-43 堺三原台 07棟0205号室 | 2 寝室 | 有 | 2階 エレベータ停止 | 堺市南区三原台1丁 〔南海泉北線泉ヶ丘駅 徒歩約14分〕 | R04 2022 (49㎡) | 24,800円 程度 | 37,000円 程度 | |
| | 1人以上 | 3186-07-0306-43 堺三原台 07棟0306号室 | 2 寝室 | 有 | 3階 エレベータ停止 | 堺市南区三原台1丁 〔南海泉北線泉ヶ丘駅 徒歩約14分〕 | R04 2022 (49㎡) | 24,800円 程度 | 37,000円 程度 | |
| | 1人以上 | 3186-07-0803-43 堺三原台 07棟0803号室 | 2 寝室 | 有 | 8階 エレベータ停止 | 堺市南区三原台1丁 〔南海泉北線泉ヶ丘駅 徒歩約14分〕 | R04 2022 (49㎡) | 24,800円 程度 | 37,000円 程度 | |
| | 1人以上 | 3186-10-0210-43 堺三原台 10棟0210号室 | 2 寝室 | 有 | 2階 エレベータ停止 | 堺市南区三原台1丁 〔南海泉北線泉ヶ丘駅 徒歩約14分〕 | R04 2022 (49㎡) | 24,800円 程度 | 37,000円 程度 | |

| <div> <div>H</div> <div>問合先 株式会社東急コミュニティー 大阪府営住宅岸和田管理センター</div> </div> | | | | | | | | | | |
|--|------|--|---------|----|---------------|--|----------------------|---------------|---------------|---------------------------------------|
| 市区町名 | 入居人数 | 申込区分 住宅名 棟・号室 | 寝室数 | 浴槽 | 階層 エレベータ | 所在地 〔交通機関〕 | 完成年度 (面積) | 家賃額(円) | | 備 考 |
| | | | | | | | | 区分1 | 区分4 | |
| | | | | | | | | 区分6 | 近傍同種家賃(参考) | |
| 岸和田市 | 1人以上 | 3211-04-0508-43 春木旭 04棟0508号室 | 2 寝室 | 無 | 5階 エレベータ通過 | 岸和田市春木旭町 〔南海本線春木駅 徒歩約7分〕 | S46 1971 (41㎡) | 14,200円 程度 | 21,100円 程度 | リース浴槽設置住戸(バックイン型)(必ずP9.P61.62をご覧ください) |
| | 1人以上 | 3212-03-0103-43 岸和田田治米 03棟0103号室 | 3 寝室 | 無 | 1階 | 岸和田市田治米町 〔JR阪和線久米田駅→南海バス久米田駅前→田治米北〕 | S46 1971 (47㎡) | 15,200円 程度 | 22,600円 程度 | 浴槽について(必ずP9.P61.62をご覧ください) |
| | 1人以上 | 3212-08-0204-43 岸和田田治米 08棟0204号室 | 2 寝室 | 無 | 2階 エレベータなし | 岸和田市田治米町 〔JR阪和線久米田駅→南海バス久米田駅前→田治米北〕 | S46 1971 (39㎡) | 12,300円 程度 | 18,300円 程度 | 浴槽について(必ずP9.P61.62をご覧ください) |
| | 1人以上 | 3212-08-0404-43 岸和田田治米 08棟0404号室 | 2 寝室 | 無 | 4階 エレベータなし | 岸和田市田治米町 〔JR阪和線久米田駅→南海バス久米田駅前→田治米北〕 | S46 1971 (39㎡) | 12,100円 程度 | 18,100円 程度 | 浴槽について(必ずP9.P61.62をご覧ください) |
| | 1人以上 | 3212-10-0401-43 岸和田田治米 10棟0401号室 | 2 寝室 | 無 | 4階 エレベータなし | 岸和田市田治米町 〔JR阪和線久米田駅→南海バス久米田駅前→田治米北〕 | S46 1971 (37㎡) | 11,600円 程度 | 17,300円 程度 | 浴槽について(必ずP9.P61.62をご覧ください) |

福祉世帯向けあき家募集住宅一覧表

お問合せ先の所在地・電話番号については、1～2ページをご参照ください。

| <div> <div>H</div> <div>問合先 株式会社東急コミュニティー 大阪府営住宅岸和田管理センター</div> </div> | | | | | | | | | | |
|--|------|--|---------|----|----------------------------|---|----------------------|---------------|-------------------|--|
| 市区町名 | 入居人数 | 申込区分 住宅名 棟・号室 | 寝室数 | 浴槽 | 階層 エレベータ | 所在地 〔交通機関〕 | 完成年度 (面積) | 家賃額(円) | | 備 考 |
| | | | | | | | | 区分1 区分6 | 区分4 近隣同種家賃(参考) | |
| 岸和田市 | 1人以上 | 3212-12-0402-43 岸和田田治米 12棟0402号室 | 2 寝室 | 無 | 4階 エレベータ なし | 岸和田市田治米町 〔JR阪和線久米田駅→南海バス久米田駅前→田治米北〕 | S46 1971 (37㎡) | 11,600円 程度 | 17,300円 程度 | 浴槽について(必ずP9.P61.62をご確認ください) |
| | 1人以上 | 3212-12-0403-43 岸和田田治米 12棟0403号室 | 2 寝室 | 無 | 4階 エレベータ なし | 岸和田市田治米町 〔JR阪和線久米田駅→南海バス久米田駅前→田治米北〕 | S46 1971 (37㎡) | 12,000円 程度 | 17,900円 程度 | 浴槽について(必ずP9.P61.62をご確認ください) |
| | 1人以上 | 3212-16-0502-43 岸和田田治米 16棟0502号室 | 3 寝室 | 無 | 5階 エレベータ 停止 半階段あり | 岸和田市田治米町 〔JR阪和線久米田駅→南海バス久米田駅前→田治米北〕 | S47 1972 (47㎡) | 16,100円 程度 | 24,000円 程度 | 浴槽について(必ずP9.P61.62をご確認ください) |
| | 1人以上 | 3212-17-0405-43 岸和田田治米 17棟0405号室 | 3 寝室 | 無 | 4階 エレベータ 停止 半階段あり | 岸和田市田治米町 〔JR阪和線久米田駅→南海バス久米田駅前→田治米北〕 | S47 1972 (47㎡) | 16,100円 程度 | 24,000円 程度 | 浴槽について(必ずP9.P61.62をご確認ください) |
| | 1人以上 | 3212-17-0503-43 岸和田田治米 17棟0503号室 | 3 寝室 | 無 | 5階 エレベータ 停止 半階段あり | 岸和田市田治米町 〔JR阪和線久米田駅→南海バス久米田駅前→田治米北〕 | S47 1972 (47㎡) | 16,100円 程度 | 24,000円 程度 | 浴槽について(必ずP9.P61.62をご確認ください) |
| | 2人以上 | 3212-22-0401-43 岸和田田治米 22棟0401号室 | 3 寝室 | 無 | 4階 エレベータ なし | 岸和田市田治米町 〔JR阪和線久米田駅→南海バス久米田駅前→田治米北〕 | S46 1971 (60㎡) | 22,800円 程度 | 33,900円 程度 | 浴槽について(必ずP9.P61.62をご確認ください) |
| | 2人以上 | 3212-24-0407-43 岸和田田治米 24棟0407号室 | 3 寝室 | 無 | 4階 エレベータ なし | 岸和田市田治米町 〔JR阪和線久米田駅→南海バス久米田駅前→田治米北〕 | S46 1971 (59㎡) | 22,500円 程度 | 33,500円 程度 | 浴槽について(必ずP9.P61.62をご確認ください) |
| | 1人以上 | 3212-25-0310-43 岸和田田治米 25棟0310号室 | 2 寝室 | 無 | 3階 エレベータ なし | 岸和田市田治米町 〔JR阪和線久米田駅→南海バス久米田駅前→田治米北〕 | S46 1971 (37㎡) | 11,700円 程度 | 17,500円 程度 | 浴槽について(必ずP9.P61.62をご確認ください) |
| | 1人以上 | 3212-26-0204-43 岸和田田治米 26棟0204号室 | 2 寝室 | 無 | 2階 エレベータ なし | 岸和田市田治米町 〔JR阪和線久米田駅→南海バス久米田駅前→田治米北〕 | S46 1971 (37㎡) | 12,200円 程度 | 18,200円 程度 | 浴槽について(必ずP9.P61.62をご確認ください) |
| | 1人以上 | 3213-02-0704-43 岸和田土生 02棟0704号室 | 2 寝室 | 無 | 7階 エレベータ 停止 | 岸和田市土生町5丁目 〔JR阪和線東岸和田駅 徒歩約9分〕 | S48 1973 (45㎡) | 15,200円 程度 | 22,700円 程度 | 浴槽について(必ずP9.P61.62をご確認ください) |
| | 1人以上 | 3213-03-0103-43 岸和田土生 03棟0103号室 | 2 寝室 | 無 | 1階 | 岸和田市土生町5丁目 〔JR阪和線東岸和田駅 徒歩約9分〕 | S48 1973 (45㎡) | 15,200円 程度 | 22,700円 程度 | リース浴槽設置住戸(バックイン型)(必ずP9.P61.62をご確認ください) |
| | 1人以上 | 3213-05-0701-43 岸和田土生 05棟0701号室 | 2 寝室 | 無 | 7階 エレベータ 停止 | 岸和田市土生町5丁目 〔JR阪和線東岸和田駅 徒歩約9分〕 | S48 1973 (45㎡) | 15,200円 程度 | 22,700円 程度 | 浴槽について(必ずP9.P61.62をご確認ください) |
| | 1人以上 | 3213-11-0105-43 岸和田土生 11棟0105号室 | 2 寝室 | 無 | 1階 | 岸和田市土生町5丁目 〔JR阪和線東岸和田駅 徒歩約9分〕 | S48 1973 (45㎡) | 15,200円 程度 | 22,700円 程度 | リース浴槽設置住戸(バックイン型)(必ずP9.P61.62をご確認ください) |
| | 2人以上 | 3214-12-0203-43 岸和田天神山 12棟0203号室 | 3 寝室 | 無 | 2階 エレベータ なし | 岸和田市天神山町1丁目 〔JR阪和線東岸和田駅→南海バス東岸和田→天神山1丁目〕 | S53 1978 (56㎡) | 20,800円 程度 | 31,000円 程度 | 浴槽について(必ずP9.P61.62をご確認ください) |
| | 2人以上 | 3214-15-0306-43 岸和田天神山 15棟0306号室 | 3 寝室 | 無 | 3階 エレベータ なし | 岸和田市天神山町1丁目 〔JR阪和線東岸和田駅→南海バス東岸和田→天神山1丁目〕 | S56 1981 (56㎡) | 21,100円 程度 | 31,500円 程度 | 浴槽について(必ずP9.P61.62をご確認ください) |
| | 2人以上 | 3214-16-0402-43 岸和田天神山 16棟0402号室 | 3 寝室 | 無 | 4階 エレベータ なし | 岸和田市天神山町1丁目 〔JR阪和線東岸和田駅→南海バス東岸和田→天神山1丁目〕 | S56 1981 (56㎡) | 21,100円 程度 | 31,500円 程度 | 浴槽について(必ずP9.P61.62をご確認ください) |

福祉世帯向けあき家募集住宅一覧表

お問合せ先の所在地・電話番号については、
1～2ページをご参照ください。

| <div> <div>H</div> <div>問合先 株式会社東急コミュニティー 大阪府営住宅岸和田管理センター</div> </div> | | | | | | | | | | |
|--|------|--|---------|----|----------------------------|----------------------------------|----------------------|---------------|-------------------|-------------------------------------|
| 市区町名 | 入居人数 | 申込区分 住宅名 棟・号室 | 寝室数 | 浴槽 | 階層 エレベータ | 所在地 〔交通機関〕 | 完成年度 (面積) | 家賃額(円) | | 備 考 |
| | | | | | | | | 区分1 区分6 | 区分4 近隣同種家賃(参考) | |
| 岸和田市 | 1人以上 | 3215-03-0506-43 岸和田春木 03棟0506号室 | 2 寝室 | 無 | 5階 エレベータ 停止 | 岸和田市吉井町1丁目 〔南海本線春木駅 徒歩約8分〕 | H04 1992 (48㎡) | 22,400円 程度 | 33,300円 程度 | 浴槽について(必ずP9.P61.62をご覧ください) |
| | 1人以上 | 3215-08-0301-43 岸和田春木 08棟0301号室 | 2 寝室 | 無 | 3階 エレベータ なし | 岸和田市吉井町1丁目 〔南海本線春木駅 徒歩約8分〕 | H02 1990 (48㎡) | 21,400円 程度 | 31,800円 程度 | 浴槽について(必ずP9.P61.62をご覧ください) |
| | 1人以上 | 3216-06-0304-43 岸和田額原 06棟0304号室 | 2 寝室 | 無 | 3階 エレベータ なし | 岸和田市額原町 〔JR阪和線下松駅 徒歩約13分〕 | H05 1993 (49㎡) | 22,700円 程度 | 33,800円 程度 | リース浴槽設置住戸(バックイン型)必ずP9.P61.62をご覧ください |
| | 1人以上 | 3217-01-0510-43 岸和田吉井 01棟0510号室 | 2 寝室 | 無 | 5階 エレベータ 停止 | 岸和田市吉井町4丁目 〔南海本線忠岡駅 徒歩約9分〕 | H07 1995 (53㎡) | 25,000円 程度 | 37,200円 程度 | 浴槽について(必ずP9.P61.62をご覧ください) |
| | 1人以上 | 3217-03-0404-43 岸和田吉井 03棟0404号室 | 2 寝室 | 無 | 4階 エレベータ 停止 | 岸和田市吉井町4丁目 〔南海本線忠岡駅 徒歩約9分〕 | H10 1998 (51㎡) | 24,500円 程度 | 36,500円 程度 | 浴槽について(必ずP9.P61.62をご覧ください) |
| | 1人以上 | 3217-08-0506-43 岸和田吉井 08棟0506号室 | 2 寝室 | 無 | 5階 エレベータ 停止 | 岸和田市吉井町4丁目 〔南海本線忠岡駅 徒歩約9分〕 | H07 1995 (43㎡) | 20,300円 程度 | 30,200円 程度 | 浴槽について(必ずP9.P61.62をご覧ください) |
| | 1人以上 | 3217-11-0510-43 岸和田吉井 11棟0510号室 | 2 寝室 | 有 | 5階 エレベータ 停止 | 岸和田市吉井町3丁目 〔南海本線忠岡駅 徒歩約9分〕 | H13 2001 (52㎡) | 25,400円 程度 | 37,800円 程度 | |
| | 1人以上 | 3218-01-0502-43 岸和田荒木 01棟0502号室 | 2 寝室 | 無 | 5階 エレベータ 停止 | 岸和田市荒木町2丁目 〔南海本線春木駅 徒歩約15分〕 | H08 1996 (49㎡) | 23,300円 程度 | 34,700円 程度 | 浴槽について(必ずP9.P61.62をご覧ください) |
| | 1人以上 | 3218-09-0204-43 岸和田荒木 09棟0204号室 | 2 寝室 | 有 | 2階 エレベータ 停止 | 岸和田市荒木町2丁目 〔南海本線春木駅 徒歩約15分〕 | H13 2001 (52㎡) | 25,400円 程度 | 37,800円 程度 | |
| | 1人専用 | 3222-05-0806-43 岸和田大町 05棟0806号室 | 1 寝室 | 有 | 8階 エレベータ 停止 | 岸和田市大町4丁目 〔JR阪和線久米田駅 徒歩約11分〕 | H20 2008 (43㎡) | 21,600円 程度 | 32,100円 程度 | |
| | 1人以上 | 3222-07-0404-43 岸和田大町 07棟0404号室 | 2 寝室 | 有 | 4階 エレベータ 停止 | 岸和田市大町4丁目 〔JR阪和線久米田駅 徒歩約11分〕 | H24 2012 (52㎡) | 26,300円 程度 | 39,100円 程度 | |
| | 1人以上 | 3223-02-0207-43 岸和田下池田 02棟0207号室 | 2 寝室 | 有 | 2階 エレベータ 停止 | 岸和田市下池田町3丁目 〔JR阪和線久米田駅 徒歩約7分〕 | H21 2009 (52㎡) | 26,200円 程度 | 39,100円 程度 | |
| 貝塚市 | 1人以上 | 3806-02-0302-43 貝塚三ツ松 02棟0302号室 | 2 寝室 | 無 | 3階 エレベータ 停止 半階段あり | 貝塚市三ツ松 〔水間鉄道水間線三ツ松駅 徒歩約10分〕 | S45 1970 (37㎡) | 11,400円 程度 | 16,900円 程度 | 浴槽について(必ずP9.P61.62をご覧ください) |
| | 1人以上 | 3806-03-0204-43 貝塚三ツ松 03棟0204号室 | 2 寝室 | 無 | 2階 エレベータ 停止 半階段あり | 貝塚市三ツ松 〔水間鉄道水間線三ツ松駅 徒歩約10分〕 | S45 1970 (37㎡) | 11,800円 程度 | 17,500円 程度 | 浴槽について(必ずP9.P61.62をご覧ください) |
| | 1人以上 | 3806-05-0501-43 貝塚三ツ松 05棟0501号室 | 2 寝室 | 無 | 5階 エレベータ なし | 貝塚市三ツ松 〔水間鉄道水間線三ツ松駅 徒歩約10分〕 | S45 1970 (37㎡) | 10,300円 程度 | 15,400円 程度 | 浴槽について(必ずP9.P61.62をご覧ください) |
| | 1人専用 | 3806-05-0502-43 貝塚三ツ松 05棟0502号室 | 1 寝室 | 無 | 5階 エレベータ なし | 貝塚市三ツ松 〔水間鉄道水間線三ツ松駅 徒歩約10分〕 | S45 1970 (37㎡) | 10,300円 程度 | 15,400円 程度 | 浴槽について(必ずP9.P61.62をご覧ください) |



福祉世帯向けあき家募集住宅一覧表

お問合せ先の所在地・電話番号については、1～2ページをご参照ください。

| <div> <div>H</div> <div>問合先 株式会社東急コミュニティー 大阪府営住宅岸和田管理センター</div> </div> | | | | | | | | | | |
|--|------|---------------------------------------|---------|----|----------------------------|-----------------------------------|----------------------|---------------|-------------------|--------------------------------------|
| 市区町名 | 入居人数 | 申込区分 住宅名 棟・号室 | 寝室数 | 浴槽 | 階層 エレベータ | 所在地 〔交通機関〕 | 完成年度 (面積) | 家賃額(円) | | 備 考 |
| | | | | | | | | 区分1 区分6 | 区分4 近隣同種家賃(参考) | |
| 貝塚市 | 1人以上 | 3806-06-0302-43 貝塚三ツ松 06棟0302号室 | 2 寝室 | 無 | 3階 エレベータ 停止 半階段あり | 貝塚市三ツ松 〔水間鉄道水間線三ツ松駅 徒歩約10分〕 | S45 1970 (37㎡) | 11,000円 程度 | 16,400円 程度 | 浴槽について(必ず P9.P61.62を ご 覧 ください) |
| | 1人以上 | 3806-06-0402-43 貝塚三ツ松 06棟0402号室 | 2 寝室 | 無 | 4階 エレベータ 停止 半階段あり | 貝塚市三ツ松 〔水間鉄道水間線三ツ松駅 徒歩約10分〕 | S45 1970 (37㎡) | 11,300円 程度 | 16,900円 程度 | 浴槽について(必ず P9.P61.62を ご 覧 ください) |
| | 1人以上 | 3806-07-0103-43 貝塚三ツ松 07棟0103号室 | 2 寝室 | 無 | 1階 | 貝塚市三ツ松 〔水間鉄道水間線三ツ松駅 徒歩約10分〕 | S45 1970 (37㎡) | 11,400円 程度 | 17,000円 程度 | 浴槽について(必ず P9.P61.62を ご 覧 ください) |
| | 1人以上 | 3806-08-0306-43 貝塚三ツ松 08棟0306号室 | 2 寝室 | 無 | 3階 エレベータ 停止 半階段あり | 貝塚市三ツ松 〔水間鉄道水間線三ツ松駅 徒歩約10分〕 | S45 1970 (37㎡) | 11,800円 程度 | 17,500円 程度 | 浴槽について(必ず P9.P61.62を ご 覧 ください) |
| | 1人以上 | 3806-09-0202-43 貝塚三ツ松 09棟0202号室 | 2 寝室 | 無 | 2階 エレベータ 停止 半階段あり | 貝塚市三ツ松 〔水間鉄道水間線三ツ松駅 徒歩約10分〕 | S45 1970 (37㎡) | 11,600円 程度 | 17,400円 程度 | 浴槽について(必ず P9.P61.62を ご 覧 ください) |
| | 1人以上 | 3806-09-0502-43 貝塚三ツ松 09棟0502号室 | 2 寝室 | 無 | 5階 エレベータ 停止 半階段あり | 貝塚市三ツ松 〔水間鉄道水間線三ツ松駅 徒歩約10分〕 | S45 1970 (37㎡) | 11,400円 程度 | 16,900円 程度 | 浴槽について(必ず P9.P61.62を ご 覧 ください) |
| | 1人以上 | 3806-11-0404-43 貝塚三ツ松 11棟0404号室 | 2 寝室 | 無 | 4階 エレベータ 停止 半階段あり | 貝塚市三ツ松 〔水間鉄道水間線三ツ松駅 徒歩約10分〕 | S45 1970 (37㎡) | 11,400円 程度 | 16,900円 程度 | 浴槽について(必ず P9.P61.62を ご 覧 ください) |
| | 1人以上 | 3806-12-0205-43 貝塚三ツ松 12棟0205号室 | 2 寝室 | 無 | 2階 エレベータ 停止 半階段あり | 貝塚市三ツ松 〔水間鉄道水間線三ツ松駅 徒歩約10分〕 | S45 1970 (37㎡) | 11,700円 程度 | 17,500円 程度 | 浴槽について(必ず P9.P61.62を ご 覧 ください) |
| | 1人以上 | 3806-12-0503-43 貝塚三ツ松 12棟0503号室 | 2 寝室 | 無 | 5階 エレベータ 停止 半階段あり | 貝塚市三ツ松 〔水間鉄道水間線三ツ松駅 徒歩約10分〕 | S45 1970 (37㎡) | 11,400円 程度 | 16,900円 程度 | 浴槽について(必ず P9.P61.62を ご 覧 ください) |
| | 1人以上 | 3806-15-0501-43 貝塚三ツ松 15棟0501号室 | 2 寝室 | 無 | 5階 エレベータ 停止 半階段あり | 貝塚市三ツ松 〔水間鉄道水間線三ツ松駅 徒歩約10分〕 | S45 1970 (37㎡) | 11,400円 程度 | 16,900円 程度 | 浴槽について(必ず P9.P61.62を ご 覧 ください) |
| | 1人以上 | 3806-17-0306-43 貝塚三ツ松 17棟0306号室 | 2 寝室 | 無 | 3階 エレベータ 停止 半階段あり | 貝塚市三ツ松 〔水間鉄道水間線三ツ松駅 徒歩約10分〕 | S45 1970 (37㎡) | 11,300円 程度 | 16,800円 程度 | 浴槽について(必ず P9.P61.62を ご 覧 ください) |
| | 1人以上 | 3806-17-0406-43 貝塚三ツ松 17棟0406号室 | 2 寝室 | 無 | 4階 エレベータ 停止 半階段あり | 貝塚市三ツ松 〔水間鉄道水間線三ツ松駅 徒歩約10分〕 | S45 1970 (37㎡) | 11,300円 程度 | 16,800円 程度 | 浴槽について(必ず P9.P61.62を ご 覧 ください) |
| | 1人以上 | 3806-43-0102-43 貝塚三ツ松 43棟0102号室 | 2 寝室 | 無 | 1階 | 貝塚市三ツ松 〔水間鉄道水間線三ツ松駅 徒歩約10分〕 | S45 1970 (39㎡) | 11,900円 程度 | 17,800円 程度 | 浴槽について(必ず P9.P61.62を ご 覧 ください) |
| | 1人以上 | 3806-46-0401-43 貝塚三ツ松 46棟0401号室 | 2 寝室 | 有 | 4階 エレベータ 停止 半階段あり | 貝塚市三ツ松 〔水間鉄道水間線三ツ松駅 徒歩約10分〕 | S45 1970 (37㎡) | 12,100円 程度 | 18,000円 程度 | |
| | 1人以上 | 3806-46-0502-43 貝塚三ツ松 46棟0502号室 | 2 寝室 | 無 | 5階 エレベータ 停止 半階段あり | 貝塚市三ツ松 〔水間鉄道水間線三ツ松駅 徒歩約10分〕 | S45 1970 (37㎡) | 11,700円 程度 | 17,400円 程度 | 浴槽について(必ず P9.P61.62を ご 覧 ください) |
| | 1人以上 | 3806-47-0504-43 貝塚三ツ松 47棟0504号室 | 2 寝室 | 無 | 5階 エレベータ 停止 半階段あり | 貝塚市三ツ松 〔水間鉄道水間線三ツ松駅 徒歩約10分〕 | S45 1970 (37㎡) | 11,700円 程度 | 17,500円 程度 | 浴槽について(必ず P9.P61.62を ご 覧 ください) |

福祉世帯向け

福祉世帯向けあき家募集住宅一覧表

お問合せ先の所在地・電話番号については、1～2ページをご参照ください。

| <div> <div>H</div> <div>問合先 株式会社東急コミュニティー 大阪府営住宅岸和田管理センター</div> </div> | | | | | | | | | | |
|--|------|---|---------|----|----------------------------|------------------------------------|----------------------|---------------|-------------------|---------------------------------------|
| 市区町名 | 入居人数 | 申込区分 住宅名 棟・号室 | 寝室数 | 浴槽 | 階層 エレベータ | 所在地 〔交通機関〕 | 完成年度 (面積) | 家賃額(円) | | 備 考 |
| | | | | | | | | 区分1 区分6 | 区分4 近隣同種家賃(参考) | |
| 貝塚市 | 1人以上 | 3806-48-0303-43 貝塚三ツ松 48棟0303号室 | 2 寝室 | 無 | 3階 エレベータ 停止 半階段あり | 貝塚市三ツ松 〔水間鉄道水間線三ツ松駅 徒歩約10分〕 | S45 1970 (37㎡) | 11,400円 程度 | 17,000円 程度 | 浴槽について(必ず P9.P61.62を ご 覧 ください) |
| | 1人以上 | 3806-52-0501-43 貝塚三ツ松 52棟0501号室 | 2 寝室 | 無 | 5階 エレベータ 停止 半階段あり | 貝塚市三ツ松 〔水間鉄道水間線三ツ松駅 徒歩約10分〕 | S45 1970 (37㎡) | 22,400円 程度 | 30,600円 程度 | 浴槽について(必ず P9.P61.62を ご 覧 ください) |
| | 1人以上 | 3808-04-0305-43 貝塚三ツ松第2 04棟0305号室 | 2 寝室 | 無 | 3階 エレベータ 停止 半階段あり | 貝塚市三ツ松 〔水間鉄道水間線三ツ松駅 徒歩約8分〕 | S49 1974 (43㎡) | 11,300円 程度 | 16,800円 程度 | 浴槽について(必ず P9.P61.62を ご 覧 ください) |
| | 1人以上 | 3808-04-0505-43 貝塚三ツ松第2 04棟0505号室 | 2 寝室 | 無 | 5階 エレベータ 停止 半階段あり | 貝塚市三ツ松 〔水間鉄道水間線三ツ松駅 徒歩約8分〕 | S49 1974 (43㎡) | 22,200円 程度 | 26,000円 程度 | 浴槽について(必ず P9.P61.62を ご 覧 ください) |
| | 1人以上 | 3808-04-0506-43 貝塚三ツ松第2 04棟0506号室 | 2 寝室 | 無 | 5階 エレベータ 停止 半階段あり | 貝塚市三ツ松 〔水間鉄道水間線三ツ松駅 徒歩約8分〕 | S49 1974 (43㎡) | 13,600円 程度 | 20,200円 程度 | 浴槽について(必ず P9.P61.62を ご 覧 ください) |
| | 1人以上 | 3808-08-0502-43 貝塚三ツ松第2 08棟0502号室 | 2 寝室 | 無 | 5階 エレベータ 停止 半階段あり | 貝塚市三ツ松 〔水間鉄道水間線三ツ松駅 徒歩約8分〕 | S49 1974 (43㎡) | 24,500円 程度 | 24,500円 程度 | 浴槽について(必ず P9.P61.62を ご 覧 ください) |
| | 1人以上 | 3811-02-0103-43 貝塚堀 02棟0103号室 | 2 寝室 | 有 | 1階 | 貝塚市堀2丁目 〔南海本線貝塚駅 徒歩約13 分〕 | H14 2002 (51㎡) | 13,600円 程度 | 20,200円 程度 | 浴槽について(必ず P9.P61.62を ご 覧 ください) |
| | 1人以上 | 3812-03-0707-43 貝塚橋本第2 03棟0707号室 | 2 寝室 | 有 | 7階 エレベータ 停止 | 貝塚市橋本 〔JR阪和線と泉橋本駅 徒歩 約13分〕 | H22 2010 (52㎡) | 22,800円 程度 | 33,900円 程度 | 浴槽について(必ず P9.P61.62を ご 覧 ください) |
| | 1人以上 | 3813-01-0105-43 貝塚森 01棟0105号室 | 2 寝室 | 有 | 1階 | 貝塚市森 〔水間鉄道水間線森駅 徒歩 約5分〕 | H17 2005 (52㎡) | 44,700円 程度 | 73,600円 程度 | 駐車場の新規契約を 一部停止中 |
| 泉佐野市 | 1人以上 | 4308-02-0402-43 泉佐野見出 02棟0402号室 | 3 寝室 | 無 | 4階 エレベータ 停止 半階段あり | 泉佐野市鶴原 〔JR阪和線東佐野駅 徒歩約 9分〕 | S47 1972 (45㎡) | 22,600円 程度 | 33,700円 程度 | 浴槽について(必ず P9.P61.62を ご 覧 ください) |
| | 1人以上 | 4308-02-0506-43 泉佐野見出 02棟0506号室 | 3 寝室 | 有 | 5階 エレベータ 停止 半階段あり | 泉佐野市鶴原 〔JR阪和線東佐野駅 徒歩約 9分〕 | S47 1972 (45㎡) | 14,200円 程度 | 21,100円 程度 | 浴槽について(必ず P9.P61.62を ご 覧 ください) |
| | 1人以上 | 4308-05-0106-43 泉佐野見出 05棟0106号室 | 3 寝室 | 無 | 1階 | 泉佐野市鶴原 〔JR阪和線東佐野駅 徒歩約 9分〕 | S47 1972 (45㎡) | 27,800円 程度 | 37,300円 程度 | 浴槽について(必ず P9.P61.62を ご 覧 ください) |
| | 1人以上 | 4308-06-0102-43 泉佐野見出 06棟0102号室 | 3 寝室 | 無 | 1階 | 泉佐野市鶴原 〔JR阪和線東佐野駅 徒歩約 9分〕 | S47 1972 (45㎡) | 14,600円 程度 | 21,700円 程度 | 浴槽について(必ず P9.P61.62を ご 覧 ください) |
| | 1人以上 | 4308-07-0303-43 泉佐野見出 07棟0303号室 | 3 寝室 | 無 | 3階 エレベータ 停止 半階段あり | 泉佐野市鶴原 〔JR阪和線東佐野駅 徒歩約 9分〕 | S47 1972 (45㎡) | 28,700円 程度 | 41,000円 程度 | 浴槽について(必ず P9.P61.62を ご 覧 ください) |
| | 2人以上 | 4310-03-0201-43 佐野泉陽ヶ丘 03棟0201号室 | 3 寝室 | 有 | 2階 エレベータ なし | 泉佐野市中庄 〔JR阪和線熊取駅 徒歩約 10分〕 | S53 1978 (55㎡) | 14,100円 程度 | 21,000円 程度 | 浴槽について(必ず P9.P61.62を ご 覧 ください) |
| | 1人以上 | 4311-01-0103-43 泉佐野上町 01棟0103号室 | 2 寝室 | 無 | 1階 | 泉佐野市上町1丁目 〔南海本線泉佐野駅 徒歩約 10分〕 | S54 1979 (51㎡) | 13,800円 程度 | 20,600円 程度 | 浴槽について(必ず P9.P61.62を ご 覧 ください) |
| | | | | | | | | 27,100円 程度 | 32,300円 程度 | 浴槽について(必ず P9.P61.62を ご 覧 ください) |
| | | | | | | | | 14,200円 程度 | 21,100円 程度 | 浴槽について(必ず P9.P61.62を ご 覧 ください) |
| | | | | | | | | 27,800円 程度 | 37,300円 程度 | 浴槽について(必ず P9.P61.62を ご 覧 ください) |
| | | | | | | | | 18,700円 程度 | 27,900円 程度 | バランス釜タイプ(必 ずP9.P61.62を ご 覧ください) |
| | | | | | | | | 17,200円 程度 | 25,700円 程度 | 浴槽について(必ず P9.P61.62を ご 覧 ください) |
| | | | | | | | | 36,800円 程度 | 75,400円 程度 | |
| | | | | | | | | 33,900円 程度 | 51,300円 程度 | |



福祉世帯向けあき家募集住宅一覧表

お問合せ先の所在地・電話番号については、
1～2ページをご参照ください。

| <div> <div>H</div> <div>問合先 株式会社東急コミュニティー 大阪府営住宅岸和田管理センター</div> </div> | | | | | | | | | | |
|--|------|--|---------|----|-------------------|---------------------------------|----------------------|--------------------------------|---------------------------------|---|
| 市区町名 | 入居人数 | 申込区分 住宅名 棟・号室 | 寝室数 | 浴槽 | 階層 エレベータ | 所在地 〔交通機関〕 | 完成年度 (面積) | 家賃額(円) | | 備 考 |
| | | | | | | | | 区分1 区分6 | 区分4 近隣同種家賃(参考) | |
| 泉佐野市 | 2人以上 | 4312-13-0104-43 泉佐野泉ヶ丘 13棟0104号室 | 3 寝室 | 無 | 1階 | 泉佐野市泉ヶ丘1丁目 〔JR阪和線東佐野駅 徒歩約6分〕 | H04 1992 (61㎡) | 24,900円 程度 48,900円 程度 | 37,100円 程度 102,800円 程度 | リース浴槽設置住戸 (バックイン型)(必ず P9,P61,62をご 覧ください) |
| | 2人以上 | 4312-16-0105-43 泉佐野泉ヶ丘 16棟0105号室 | 3 寝室 | 無 | 1階 | 泉佐野市泉ヶ丘2丁目 〔JR阪和線東佐野駅 徒歩約6分〕 | H04 1992 (61㎡) | 24,900円 程度 48,900円 程度 | 37,100円 程度 99,400円 程度 | 浴槽について(必ず P9,P61,62をご 覧ください) |
| | 2人以上 | 4313-06-0218-43 泉佐野長滝 06棟0218号室 | 3 寝室 | 無 | 2階 エレベータ なし | 泉佐野市長滝 〔JR阪和線長滝駅 徒歩約8分〕 | H02 1990 (60㎡) | 23,300円 程度 45,700円 程度 | 34,700円 程度 52,500円 程度 | リース浴槽設置住戸 (バックイン型)(必ず P9,P61,62をご 覧ください) |
| | 2人以上 | 4314-03-0105-43 泉佐野鶴原北 03棟0105号室 | 3 寝室 | 無 | 1階 | 泉佐野市鶴原 〔JR阪和線東佐野駅 徒歩約8分〕 | H03 1991 (60㎡) | 23,400円 程度 46,000円 程度 | 34,900円 程度 63,700円 程度 | 浴槽について(必ず P9,P61,62をご 覧ください) |
| | 1人以上 | 4316-10-0408-43 泉佐野佐野台 10棟0408号室 | 2 寝室 | 有 | 4階 エレベータ 停止 | 泉佐野市佐野台 〔JR阪和線熊取駅 徒歩約9分〕 | H21 2009 (52㎡) | 23,500円 程度 46,100円 程度 | 35,000円 程度 70,500円 程度 | |
| | 1人以上 | 4316-11-0208-43 泉佐野佐野台 11棟0208号室 | 2 寝室 | 有 | 2階 エレベータ 停止 | 泉佐野市佐野台 〔JR阪和線熊取駅 徒歩約9分〕 | H23 2011 (52㎡) | 23,700円 程度 46,500円 程度 | 35,300円 程度 65,500円 程度 | |
| | 1人以上 | 4316-14-0408-43 泉佐野佐野台 14棟0408号室 | 2 寝室 | 有 | 4階 エレベータ 停止 | 泉佐野市佐野台 〔JR阪和線熊取駅 徒歩約9分〕 | H23 2011 (52㎡) | 23,700円 程度 46,500円 程度 | 35,300円 程度 65,500円 程度 | |
| | 1人以上 | 4316-17-0404-43 泉佐野佐野台 17棟0404号室 | 2 寝室 | 有 | 4階 エレベータ 停止 | 泉佐野市佐野台 〔JR阪和線熊取駅 徒歩約9分〕 | H27 2015 (52㎡) | 24,100円 程度 47,300円 程度 | 35,800円 程度 76,100円 程度 | |
| 泉南市 | 1人以上 | 5803-21-0505-43 前畑 21棟0505号室 | 3 寝室 | 無 | 5階 エレベータ なし | 泉南市樽井8丁目 〔南海本線樽井駅 徒歩約7分〕 | S47 1972 (40㎡) | 11,400円 程度 22,400円 程度 | 17,000円 程度 23,000円 程度 | 浴槽について(必ず P9,P61,62をご 覧ください) |
| | 1人以上 | 5803-22-0106-43 前畑 22棟0106号室 | 3 寝室 | 無 | 1階 | 泉南市樽井8丁目 〔南海本線樽井駅 徒歩約7分〕 | S47 1972 (40㎡) | 11,500円 程度 22,700円 程度 | 17,200円 程度 23,000円 程度 | 浴槽について(必ず P9,P61,62をご 覧ください) |
| | 1人以上 | 5803-22-0403-43 前畑 22棟0403号室 | 3 寝室 | 無 | 4階 エレベータ なし | 泉南市樽井8丁目 〔南海本線樽井駅 徒歩約7分〕 | S47 1972 (40㎡) | 11,400円 程度 22,400円 程度 | 17,000円 程度 23,000円 程度 | 浴槽について(必ず P9,P61,62をご 覧ください) |
| | 1人以上 | 5803-22-0406-43 前畑 22棟0406号室 | 3 寝室 | 有 | 4階 エレベータ なし | 泉南市樽井8丁目 〔南海本線樽井駅 徒歩約7分〕 | S47 1972 (40㎡) | 11,900円 程度 23,400円 程度 | 17,700円 程度 26,700円 程度 | |
| | 1人以上 | 5803-23-0408-43 前畑 23棟0408号室 | 3 寝室 | 無 | 4階 エレベータ なし | 泉南市樽井8丁目 〔南海本線樽井駅 徒歩約7分〕 | S47 1972 (40㎡) | 11,400円 程度 22,400円 程度 | 17,000円 程度 23,000円 程度 | 浴槽について(必ず P9,P61,62をご 覧ください) |
| | 1人以上 | 5803-23-0508-43 前畑 23棟0508号室 | 3 寝室 | 無 | 5階 エレベータ なし | 泉南市樽井8丁目 〔南海本線樽井駅 徒歩約7分〕 | S47 1972 (40㎡) | 11,400円 程度 22,400円 程度 | 17,000円 程度 23,000円 程度 | 浴槽について(必ず P9,P61,62をご 覧ください) |
| | 1人以上 | 5803-23-0509-43 前畑 23棟0509号室 | 3 寝室 | 無 | 5階 エレベータ なし | 泉南市樽井8丁目 〔南海本線樽井駅 徒歩約7分〕 | S47 1972 (40㎡) | 11,400円 程度 22,400円 程度 | 17,000円 程度 23,000円 程度 | 浴槽について(必ず P9,P61,62をご 覧ください) |
| | 1人以上 | 5806-01-0612-43 泉南岡田 01棟0612号室 | 2 寝室 | 有 | 6階 エレベータ 停止 | 泉南市岡田7丁目 〔南海本線古見の里駅 徒歩約8分〕 | H17 2005 (51㎡) | 22,500円 程度 44,200円 程度 | 33,500円 程度 62,700円 程度 | |

福祉世帯向けあき家募集住宅一覧表

お問合せ先の所在地・電話番号については、1～2ページをご参照ください。

| <div> <div>H</div> <div>問合先 株式会社東急コミュニティー 大阪府営住宅岸和田管理センター</div> </div> | | | | | | | | | | |
|--|------|---------------------------------------|---------|----|------------------------|--|----------------------|---------------|-------------------|---|
| 市区町名 | 入居人数 | 申込区分 住宅名 棟・号室 | 寝室数 | 浴槽 | 階層 エレベータ | 所在地 〔交通機関〕 | 完成年度 (面積) | 家賃額(円) | | 備 考 |
| | | | | | | | | 区分1 区分6 | 区分4 近隣同種家賃(参考) | |
| 阪南市 | 2人以上 | 8803-06-0101-43 東鳥取石田 06棟0101号室 | 3 寝室 | 無 | 1階 | 阪南市石田 〔南海本線尾崎駅 徒歩約18分〕 | S45 1970 (60㎡) | 20,400円 程度 | 30,400円 程度 | 浴槽について(必ずP9,P61.62をご覧ください)、駐車場の新規契約を一部停止中 |
| | 1人以上 | 8803-09-0305-43 東鳥取石田 09棟0305号室 | 2 寝室 | 無 | 3階 エレベータなし | 阪南市石田 〔南海本線尾崎駅 徒歩約18分〕 | S45 1970 (38㎡) | 10,900円 程度 | 16,200円 程度 | 浴槽について(必ずP9,P61.62をご覧ください)、EV検討中(必ずP62をご覧ください)、駐車場の新規契約を一部停止中 |
| | 1人以上 | 8803-13-0306-43 東鳥取石田 13棟0306号室 | 2 寝室 | 無 | 3階 エレベータ停止 半階段あり | 阪南市石田 〔南海本線尾崎駅 徒歩約18分〕 | S45 1970 (35㎡) | 10,200円 程度 | 15,300円 程度 | 浴槽について(必ずP9,P61.62をご覧ください)、駐車場の新規契約を一部停止中 |
| | 1人以上 | 8803-33-0202-43 東鳥取石田 33棟0202号室 | 2 寝室 | 無 | 2階 エレベータ停止 半階段あり | 阪南市石田 〔南海本線尾崎駅 徒歩約18分〕 | S49 1974 (41㎡) | 13,000円 程度 | 19,300円 程度 | 浴槽について(必ずP9,P61.62をご覧ください)、駐車場の新規契約を一部停止中 |
| 泉南郡熊取町 | 1人以上 | 8501-01-0406-43 熊取朝代 01棟0406号室 | 2 寝室 | 無 | 4階 エレベータなし | 泉南郡熊取町長池 〔JR阪和線熊取駅→南海ウィングバス熊取駅前→熊取団地〕 | S49 1974 (43㎡) | 12,600円 程度 | 17,400円 程度 | 浴槽について(必ずP9,P61.62をご覧ください) |
| | 1人以上 | 8501-07-0401-43 熊取朝代 07棟0401号室 | 3 寝室 | 無 | 4階 エレベータなし | 泉南郡熊取町長池 〔JR阪和線熊取駅→南海ウィングバス熊取駅前→熊取団地〕 | S50 1975 (45㎡) | 13,400円 程度 | 20,000円 程度 | リース浴槽設置住戸(バランス釜タイプ)(必ずP9,P61.62をご覧ください) |
| | 1人以上 | 8501-09-0504-43 熊取朝代 09棟0504号室 | 3 寝室 | 無 | 5階 エレベータなし | 泉南郡熊取町長池 〔JR阪和線熊取駅→南海ウィングバス熊取駅前→熊取団地〕 | S50 1975 (45㎡) | 13,400円 程度 | 20,000円 程度 | リース浴槽設置住戸(バックイン型)(必ずP9,P61.62をご覧ください) |
| | 1人以上 | 8501-10-0502-43 熊取朝代 10棟0502号室 | 3 寝室 | 無 | 5階 エレベータなし | 泉南郡熊取町長池 〔JR阪和線熊取駅→南海ウィングバス熊取駅前→熊取団地〕 | S50 1975 (45㎡) | 13,400円 程度 | 20,000円 程度 | 浴槽について(必ずP9,P61.62をご覧ください) |
| | 1人以上 | 8501-11-0506-43 熊取朝代 11棟0506号室 | 3 寝室 | 無 | 5階 エレベータなし | 泉南郡熊取町長池 〔JR阪和線熊取駅→南海ウィングバス熊取駅前→熊取団地〕 | S50 1975 (45㎡) | 13,400円 程度 | 20,000円 程度 | リース浴槽設置住戸(バックイン型)(必ずP9,P61.62をご覧ください) |
| | 1人以上 | 8501-13-0203-43 熊取朝代 13棟0203号室 | 3 寝室 | 無 | 2階 エレベータなし | 泉南郡熊取町長池 〔JR阪和線熊取駅→南海ウィングバス熊取駅前→熊取団地〕 | S50 1975 (45㎡) | 13,900円 程度 | 20,700円 程度 | リース浴槽設置住戸(バックイン型)(必ずP9,P61.62をご覧ください) |
| | 1人以上 | 8501-13-0501-43 熊取朝代 13棟0501号室 | 3 寝室 | 無 | 5階 エレベータなし | 泉南郡熊取町長池 〔JR阪和線熊取駅→南海ウィングバス熊取駅前→熊取団地〕 | S50 1975 (45㎡) | 13,400円 程度 | 20,000円 程度 | 浴槽について(必ずP9,P61.62をご覧ください) |
| | 1人以上 | 8501-14-0204-43 熊取朝代 14棟0204号室 | 3 寝室 | 無 | 2階 エレベータなし | 泉南郡熊取町長池 〔JR阪和線熊取駅→南海ウィングバス熊取駅前→熊取団地〕 | S50 1975 (45㎡) | 13,900円 程度 | 20,700円 程度 | リース浴槽設置住戸(バランス釜タイプ)(必ずP9,P61.62をご覧ください) |
| | 1人以上 | 8501-14-0403-43 熊取朝代 14棟0403号室 | 3 寝室 | 無 | 4階 エレベータなし | 泉南郡熊取町長池 〔JR阪和線熊取駅→南海ウィングバス熊取駅前→熊取団地〕 | S50 1975 (45㎡) | 13,400円 程度 | 20,000円 程度 | リース浴槽設置住戸(バックイン型)(必ずP9,P61.62をご覧ください) |
| | 1人以上 | 8501-16-0404-43 熊取朝代 16棟0404号室 | 3 寝室 | 無 | 4階 エレベータなし | 泉南郡熊取町長池 〔JR阪和線熊取駅→南海ウィングバス熊取駅前→熊取団地〕 | S50 1975 (45㎡) | 13,400円 程度 | 20,000円 程度 | リース浴槽設置住戸(バックイン型)(必ずP9,P61.62をご覧ください) |
| | 1人以上 | 8501-19-0503-43 熊取朝代 19棟0503号室 | 3 寝室 | 無 | 5階 エレベータなし | 泉南郡熊取町長池 〔JR阪和線熊取駅→南海ウィングバス熊取駅前→熊取団地〕 | S50 1975 (45㎡) | 13,400円 程度 | 20,000円 程度 | 浴槽について(必ずP9,P61.62をご覧ください) |

事故住宅（福祉世帯向け）募集住宅一覧表

● 現在あき家となっている事故住宅の募集です。

※ 事故住宅について

事故住宅とは、前入居者のときに住戸内で孤独死などの人身事故が発生した住宅です。
次の入居者が入居するまでに修繕を行い、使用については、他の住宅と変わりません。
十分ご理解の上、お申込みください。

事故等（病死、自殺、死亡事故等）の具体的な状況については、お答えできません。

入居にあたっては、「事故住宅であることを承知して入居する」旨の同意書を提出していただきます。
また、入居後は、いかなることがありましても、事故住宅であることを理由に他の住宅へのあっせんを受けることができませんので、ご承知おきください。

福祉世帯向けあき家募集住宅一覧表（事故住宅）

お問合せ先の所在地・電話番号については、
1～2ページをご参照ください。

| A 問合先 株式会社東急コミュニティー 大阪府営住宅千里管理センター | | | | | | | | | | |
|------------------------------------|------|--|---------|----|--------------------|------------------------------------|----------------------|--------------------------------|---------------------------------|----------------------------|
| 市区町名 | 入居人数 | 申込区分 住宅名 棟・号室 | 寝室数 | 浴槽 | 階層 エレベータ | 所在地 〔交通機関〕 | 完成年度 (面積) | 家賃額(円) | | 備 考 |
| | | | | | | | | 区分1 区分6 | 区分4 近隣同種家賃(参考) | |
| 豊中市 | 1人以上 | 3310-03-0106-48 庄内 03棟0106号室 | 3 寝室 | 無 | 1階 | 豊中市三和町1丁目 〔阪急宝塚線庄内駅 徒歩約15分〕 | S47 1972 (45㎡) | 15,700円 程度 30,900円 程度 | 23,400円 程度 49,800円 程度 | 浴槽について(必ずP9,P61,62をご覧ください) |
| | 1人以上 | 3317-01-0203-48 豊中上新田 01棟0203号室 | 2 寝室 | 有 | 2階 エレベータ 停止 | 豊中市上新田4丁目 〔北大阪急行桃山駅 徒歩約12分〕 | H08 1996 (53㎡) | 25,100円 程度 49,400円 程度 | 37,400円 程度 102,400円 程度 | |
| | 1人以上 | 3320-01-1005-48 豊中新千里東 01棟1005号室 | 2 寝室 | 有 | 10階 エレベータ 停止 | 豊中市新千里東町3丁目 〔北大阪急行千里中央駅 徒歩約16分〕 | H23 2011 (49㎡) | 25,600円 程度 50,400円 程度 | 38,200円 程度 77,300円 程度 | |
| 吹田市 | 1人以上 | 3522-02-1106-48 吹田藤白台 02棟1106号室 | 2 寝室 | 有 | 11階 エレベータ 停止 | 吹田市藤白台3丁目 〔阪急千里線北千里駅 徒歩約6分〕 | H26 2014 (49㎡) | 26,600円 程度 52,300円 程度 | 39,700円 程度 62,700円 程度 | |

| B 問合先 株式会社東急コミュニティー 大阪府営住宅高槻管理センター | | | | | | | | | | |
|------------------------------------|------|--------------------------------------|---------|----|-------------|--------------------------------|----------------------|--------------------------------|--------------------------------|----------------------------|
| 市区町名 | 入居人数 | 申込区分 住宅名 棟・号室 | 寝室数 | 浴槽 | 階層 エレベータ | 所在地 〔交通機関〕 | 完成年度 (面積) | 家賃額(円) | | 備 考 |
| | | | | | | | | 区分1 区分6 | 区分4 近隣同種家賃(参考) | |
| 摂津市 | 2人以上 | 5405-03-0106-48 摂津正雀 03棟0106号室 | 3 寝室 | 無 | 1階 | 摂津市正雀本町1丁目 〔阪急京都線正雀駅 徒歩約4分〕 | H02 1990 (61㎡) | 26,800円 程度 52,600円 程度 | 39,900円 程度 79,200円 程度 | 浴槽について(必ずP9,P61,62をご覧ください) |

| C 問合先 株式会社東急コミュニティー 大阪府営住宅守口管理センター | | | | | | | | | | |
|------------------------------------|------|---------------------------------------|---------|----|-------------------|---------------------------------------|----------------------|--------------------------------|--------------------------------|----------------------------|
| 市区町名 | 入居人数 | 申込区分 住宅名 棟・号室 | 寝室数 | 浴槽 | 階層 エレベータ | 所在地 〔交通機関〕 | 完成年度 (面積) | 家賃額(円) | | 備 考 |
| | | | | | | | | 区分1 区分6 | 区分4 近隣同種家賃(参考) | |
| 枚方市 | 1人以上 | 4010-08-0305-48 枚方田ノ口 08棟0305号室 | 3 寝室 | 無 | 3階 エレベータ なし | 枚方市交北3丁目 〔京阪本線枚方市駅→京阪バス枚方市駅→田ノ口団地〕 | S49 1974 (51㎡) | 15,600円 程度 30,700円 程度 | 23,300円 程度 42,400円 程度 | 浴槽について(必ずP9,P61,62をご覧ください) |

福祉世帯向けあき家募集住宅一覧表（事故住宅）

お問合せ先の所在地・電話番号については、1～2ページをご参照ください。

| <div> <div>C</div> <div>問合先 株式会社東急コミュニティー 大阪府営住宅守口管理センター</div> </div> | | | | | | | | | | |
|---|------|---------------------------------------|---------|----|----------------------------|--|----------------------|---------------|-------------------|----------------------------|
| 市区町名 | 入居人数 | 申込区分 住宅名 棟・号室 | 寝室数 | 浴槽 | 階層 エレベータ | 所在地 〔交通機関〕 | 完成年度 (面積) | 家賃額(円) | | 備 考 |
| | | | | | | | | 区分1 区分6 | 区分4 近隣同種家賃(参考) | |
| 枚方市 | 1人以上 | 4010-19-0106-48 枚方田ノ口 19棟0106号室 | 3 寝室 | 無 | 3階 エレベータ なし | 枚方市交北3丁目 〔京阪本線枚方市駅→京阪バス枚方市駅→田ノ口団地〕 | S49 1974 (51㎡) | 15,600円 程度 | 23,300円 程度 | 浴槽について(必ずP9.P61.62をご覧ください) |
| | | | | | | | | 30,700円 程度 | 42,400円 程度 | |
| 寝屋川市 | 1人以上 | 4508-03-0504-48 寝屋川三井 03棟0504号室 | 2 寝室 | 無 | 5階 エレベータ なし | 寝屋川市三井が丘3丁目 〔京阪本線香里園駅→京阪バス京阪香里園→三井〕 | S46 1971 (37㎡) | 11,600円 程度 | 17,200円 程度 | 浴槽について(必ずP9.P61.62をご覧ください) |
| | | | | | | | | 22,700円 程度 | 26,100円 程度 | |
| | 1人以上 | 4509-01-0203-48 寝屋川秦 01棟0203号室 | 2 寝室 | 無 | 2階 エレベータ なし | 寝屋川市三井が丘2丁目 〔京阪本線寝屋川市駅→京阪バス寝屋川市駅→三井秦団地〕 | S46 1971 (37㎡) | 12,200円 程度 | 18,200円 程度 | 浴槽について(必ずP9.P61.62をご覧ください) |
| | | | | | | | | 24,000円 程度 | 31,000円 程度 | |
| 交野市 | 2人以上 | 4511-09-0201-48 寝屋川点野 09棟0201号室 | 3 寝室 | 無 | 2階 エレベータ 停止 半階段あり | 寝屋川市点野6丁目 〔京阪本線寝屋川市駅→京阪バス寝屋川市駅→点野団地〕 | S49 1974 (58㎡) | 23,000円 程度 | 34,300円 程度 | 浴槽について(必ずP9.P61.62をご覧ください) |
| | | | | | | | | 45,300円 程度 | 71,000円 程度 | |
| 交野市 | 2人以上 | 6003-01-0101-48 交野松塚 01棟0101号室 | 3 寝室 | 無 | 1階 | 交野市松塚 〔京阪交野線郡津駅 徒歩約6分〕 | S43 1968 (64㎡) | 21,600円 程度 | 32,200円 程度 | 浴槽について(必ずP9.P61.62をご覧ください) |
| | | | | | | | | 42,400円 程度 | 62,100円 程度 | |

| <div> <div>D</div> <div>問合先 株式会社穴吹ハウジングサービス 大阪府営住宅布施管理センター</div> </div> | | | | | | | | | | |
|---|------|---------------------------------------|---------|----|--------------------|------------------------------------|----------------------|---------------|-------------------|----------------------------|
| 市区町名 | 入居人数 | 申込区分 住宅名 棟・号室 | 寝室数 | 浴槽 | 階層 エレベータ | 所在地 〔交通機関〕 | 完成年度 (面積) | 家賃額(円) | | 備 考 |
| | | | | | | | | 区分1 区分6 | 区分4 近隣同種家賃(参考) | |
| 東大阪市 | 2人以上 | 5713-05-0105-48 東大阪加納 05棟0105号室 | 3 寝室 | 無 | 1階 | 東大阪市加納3丁目 〔近鉄けいはんな線吉田駅 徒歩約24分〕 | S58 1983 (61㎡) | 28,200円 程度 | 41,900円 程度 | 浴槽について(必ずP9.P61.62をご覧ください) |
| | | | | | | | | 55,300円 程度 | 68,600円 程度 | |
| | 2人以上 | 5713-16-0102-48 東大阪加納 16棟0102号室 | 3 寝室 | 無 | 1階 | 東大阪市加納3丁目 〔近鉄けいはんな線吉田駅 徒歩約24分〕 | S59 1984 (61㎡) | 27,800円 程度 | 41,400円 程度 | 浴槽について(必ずP9.P61.62をご覧ください) |
| | | | | | | | | 54,600円 程度 | 65,700円 程度 | |
| | 2人以上 | 5717-01-0809-48 東大阪春宮 01棟0809号室 | 3 寝室 | 有 | 8階 エレベータ 停止 | 東大阪市荒本北 〔近鉄けいはんな線荒本駅 徒歩約5分〕 | H06 1994 (64㎡) | 31,800円 程度 | 47,400円 程度 | |
| | | | | | | | | 62,500円 程度 | 145,100円 程度 | |
| | 2人以上 | 5717-02-1401-48 東大阪春宮 02棟1401号室 | 3 寝室 | 有 | 14階 エレベータ 停止 | 東大阪市荒本北 〔近鉄けいはんな線荒本駅 徒歩約5分〕 | H06 1994 (64㎡) | 31,800円 程度 | 47,400円 程度 | |
| | | | | | | | | 62,500円 程度 | 154,800円 程度 | |
| 東大阪市 | 2人以上 | 5717-02-2701-48 東大阪春宮 02棟2701号室 | 3 寝室 | 有 | 27階 エレベータ 停止 | 東大阪市荒本北 〔近鉄けいはんな線荒本駅 徒歩約5分〕 | H06 1994 (64㎡) | 31,800円 程度 | 47,400円 程度 | |
| | | | | | | | | 62,500円 程度 | 154,800円 程度 | |
| | 2人以上 | 5717-10-1905-48 東大阪春宮 10棟1905号室 | 3 寝室 | 有 | 19階 エレベータ 停止 | 東大阪市荒本北 〔近鉄けいはんな線荒本駅 徒歩約5分〕 | H10 1998 (65㎡) | 32,700円 程度 | 48,700円 程度 | |
| | | | | | | | | 64,300円 程度 | 174,600円 程度 | |
| 東大阪市 | 1人以上 | 5720-02-0705-48 東大阪玉串 02棟0705号室 | 2 寝室 | 有 | 7階 エレベータ 停止 | 東大阪市玉串町東1丁目 〔近鉄奈良線河内花園駅 徒歩約10分〕 | H13 2001 (51㎡) | 26,300円 程度 | 39,200円 程度 | |
| | | | | | | | | 51,700円 程度 | 77,400円 程度 | |

福祉世帯向けあき家募集住宅一覧表（事故住宅）

お問合せ先の所在地・電話番号については、1～2ページをご参照ください。

| <div> <div>E</div> <div>問合先 日本管財株式会社 大阪府営住宅藤井寺管理センター</div> </div> | | | | | | | | | | |
|---|------|--|---------|----|----------------------------|--|----------------------|---------------|-------------------|--------------------------------------|
| 市区町名 | 入居人数 | 申込区分 住宅名 棟・号室 | 寝室数 | 浴槽 | 階層 エレベータ | 所在地 〔交通機関〕 | 完成年度 (面積) | 家賃額(円) | | 備 考 |
| | | | | | | | | 区分1 区分6 | 区分4 近隣同種家賃(参考) | |
| 富田林市 | 1人以上 | 4407-02-0502-48 楠風台 02棟0502号室 | 2 寝室 | 無 | 5階 エレベータ 停止 半階段あり | 富田林市楠風台2丁目 〔近鉄長野線富田林駅→バス →3中前〕 | S44 1969 (38㎡) | 11,300円 程度 | 16,900円 程度 | 浴槽について(必ず P9.P61.62を ご 覧 ください) |
| | 1人以上 | 4407-05-0102-48 楠風台 05棟0102号室 | 2 寝室 | 無 | 1階 | 富田林市楠風台2丁目 〔近鉄長野線富田林駅→バス →3中前〕 | S44 1969 (37㎡) | 11,200円 程度 | 16,600円 程度 | 浴槽について(必ず P9.P61.62を ご 覧 ください) |
| | 1人以上 | 4407-05-0510-48 楠風台 05棟0510号室 | 2 寝室 | 無 | 5階 エレベータ 停止 半階段あり | 富田林市楠風台2丁目 〔近鉄長野線富田林駅→バス →3中前〕 | S44 1969 (37㎡) | 10,900円 程度 | 16,200円 程度 | 浴槽について(必ず P9.P61.62を ご 覧 ください) |
| | 1人以上 | 4409-02-0301-48 富田林板持 02棟0301号室 | 2 寝室 | 無 | 3階 エレベータ なし | 富田林市西板持町2丁目 〔近鉄長野線富田林駅 徒歩 約13分〕 | H02 1990 (48㎡) | 18,400円 程度 | 27,400円 程度 | 浴槽について(必ず P9.P61.62を ご 覧 ください) |
| | 2人以上 | 4411-04-0207-48 富田林錦ヶ丘 04棟0207号室 | 3 寝室 | 無 | 2階 エレベータ 停止 | 富田林市錦ヶ丘町 〔近鉄長野線富田林西口駅 徒歩約13分〕 | H05 1993 (60㎡) | 25,100円 程度 | 37,400円 程度 | 浴槽について(必ず P9.P61.62を ご 覧 ください) |
| | 2人以上 | 4412-17-0506-48 富田林清水 17棟0506号室 | 3 寝室 | 有 | 5階 エレベータ 停止 | 富田林市清水町 〔近鉄長野線富田林駅 徒歩 約11分〕 | H15 2003 (61㎡) | 26,400円 程度 | 39,300円 程度 | |
| 河内長野市 | 1人以上 | 4604-05-0204-48 貴望ヶ丘 05棟0204号室 | 3 寝室 | 無 | 2階 エレベータ 停止 半階段あり | 河内長野市北貴望ヶ丘 〔南海高野線千代田駅 徒歩 約18分〕 | S44 1969 (54㎡) | 18,500円 程度 | 27,500円 程度 | 浴槽について(必ず P9.P61.62を ご 覧 ください) |
| 松原市 | 1人以上 | 4705-01-0502-48 松原立部 01棟0502号室 | 2 寝室 | 無 | 5階 エレベータ 通過 | 松原市立部5丁目 〔近鉄南大阪線河内松原駅→ 近鉄バス河内松原駅前→立部 住宅前〕 | S46 1971 (42㎡) | 13,300円 程度 | 19,800円 程度 | 浴槽について(必ず P9.P61.62を ご 覧 ください) |
| 藤井寺市 | 1人以上 | 5606-08-0204-48 藤井寺道明寺 08棟0204号室 | 2 寝室 | 有 | 2階 エレベータ 停止 | 藤井寺市道明寺6丁目 〔近鉄南大阪線土師の里駅 徒歩約10分〕 | H10 1998 (52㎡) | 23,100円 程度 | 34,400円 程度 | |
| | 2人以上 | 5606-08-0505-48 藤井寺道明寺 08棟0505号室 | 3 寝室 | 有 | 5階 エレベータ 停止 | 藤井寺市道明寺6丁目 〔近鉄南大阪線土師の里駅 徒歩約10分〕 | H10 1998 (61㎡) | 45,300円 程度 | 82,000円 程度 | |
| 大阪狭山市 | 1人以上 | 9201-02-0207-48 狭山 02棟0207号室 | 2 寝室 | 無 | 2階 エレベータ 停止 半階段あり | 大阪狭山市西山台4丁目 〔南海高野線金剛駅→南海バ ス金剛駅前→南第一小学校 前〕 | S45 1970 (37㎡) | 11,700円 程度 | 17,400円 程度 | 浴槽について(必ず P9.P61.62を ご 覧 ください) |
| | 1人以上 | 9201-07-0204-48 狭山 07棟0204号室 | 2 寝室 | 無 | 2階 エレベータ 停止 半階段あり | 大阪狭山市西山台4丁目 〔南海高野線金剛駅→南海バ ス金剛駅前→南第一小学校 前〕 | S45 1970 (37㎡) | 11,800円 程度 | 17,600円 程度 | 浴槽について(必ず P9.P61.62を ご 覧 ください) |
| | 2人以上 | 9201-12-0107-48 狭山 12棟0107号室 | 3 寝室 | 無 | 1階 | 大阪狭山市西山台4丁目 〔南海高野線金剛駅→南海バ ス金剛駅前→南第一小学校 前〕 | S45 1970 (56㎡) | 18,500円 程度 | 27,600円 程度 | 浴槽について(必ず P9.P61.62を ご 覧 ください) |
| | 2人以上 | 9201-16-0104-48 狭山 16棟0104号室 | 3 寝室 | 無 | 1階 | 大阪狭山市西山台4丁目 〔南海高野線金剛駅→南海バ ス金剛駅前→南第一小学校 前〕 | S45 1970 (56㎡) | 19,100円 程度 | 28,400円 程度 | 浴槽について(必ず P9.P61.62を ご 覧 ください) |
| | 1人以上 | 9201-18-0103-48 狭山 18棟0103号室 | 2 寝室 | 無 | 1階 | 大阪狭山市西山台4丁目 〔南海高野線金剛駅→南海バ ス金剛駅前→南第一小学校 前〕 | S45 1970 (37㎡) | 11,800円 程度 | 17,600円 程度 | 浴槽について(必ず P9.P61.62を ご 覧 ください) |
| | 1人以上 | 9201-19-0403-48 狭山 19棟0403号室 | 2 寝室 | 無 | 4階 エレベータ 停止 半階段あり | 大阪狭山市西山台4丁目 〔南海高野線金剛駅→南海バ ス金剛駅前→南第一小学校 前〕 | S45 1970 (37㎡) | 11,600円 程度 | 17,300円 程度 | 浴槽について(必ず P9.P61.62を ご 覧 ください) |

福祉世帯向け

福祉世帯向けあき家募集住宅一覧表（事故住宅）

お問合せ先の所在地・電話番号については、1～2ページをご参照ください。

| <div>F</div> <div>問合先 株式会社東急コミュニティー 大阪府営住宅堺東管理センター</div> | | | | | | | | | | |
|--|------|---------------------------------------|---------|----|-------------------|---|----------------------|---------------|---------------|--|
| 市区町名 | 入居人数 | 申込区分 住 宅 名 棟・号室 | 寝室数 | 浴槽 | 階層 エレベータ | 所 在 地 〔交通機関〕 | 完成年度 (面積) | 家賃額(円) | | 備 考 |
| | | | | | | | | 区分1 | 区分4 | |
| | | | | | | | | 区分6 | 近傍同種家賃(参考) | |
| 堺市北区 | 1人以上 | 3120-01-0601-48 百舌鳥梅町 01棟0601号室 | 2 寝室 | 無 | 6階 エレベータ 通過 | 堺市北区百舌鳥梅町3丁 〔地下鉄御堂筋線なかもず駅 徒歩約14分〕 | S47 1972 (42㎡) | 19,400円 程度 | 28,900円 程度 | リース浴槽設置住戸 (バックイン型)(必ず P9,P61.62を ご 覧 下さい) |
| | 1人以上 | 3121-01-0606-48 金岡南 01棟0606号室 | 2 寝室 | 無 | 6階 エレベータ 通過 | 堺市北区金岡町 〔地下鉄御堂筋線新金岡駅 徒歩約10分〕 | S47 1972 (41㎡) | 38,100円 程度 | 38,400円 程度 | リース浴槽設置住戸 (バランス金タイプ) (必ずP9,P61.62を ご覧下さい) |
| 堺市美原区 | 2人以上 | 9302-06-0403-48 美原南余部 06棟0403号室 | 3 寝室 | 無 | 4階 エレベータ 停止 | 堺市美原区南余部西3丁目 〔南海高野線萩原天神駅 徒 歩約12分〕 | H08 1996 (61㎡) | 26,900円 程度 | 40,100円 程度 | リース浴槽設置住戸 (バックイン型)(必ず P9,P61.62を ご 覧 下さい) |
| | | | | | | | | 52,900円 程度 | 92,000円 程度 | |

| <div>G</div> <div>問合先 株式会社東急コミュニティー 大阪府営住宅泉北管理センター</div> | | | | | | | | | | |
|--|------|--|---------|----|--------------------|---|----------------------|---------------|---------------|---|
| 市区町名 | 入居人数 | 申込区分 住 宅 名 棟・号室 | 寝室数 | 浴槽 | 階層 エレベータ | 所 在 地 〔交通機関〕 | 完成年度 (面積) | 家賃額(円) | | 備 考 |
| | | | | | | | | 区分1 | 区分4 | |
| | | | | | | | | 区分6 | 近傍同種家賃(参考) | |
| 堺市南区 | 1人以上 | 3160-25-0201-48 若松台第1 25棟0201号室 | 2 寝室 | 無 | 1階 | 堺市南区若松台1丁 〔南海泉北線泉ヶ丘駅 徒歩 約12分〕 | S44 1969 (48㎡) | 21,000円 程度 | 31,200円 程度 | 浴槽について(必ず P9,P61.62を ご 覧 ください) |
| | 1人以上 | 3164-08-1302-48 晴美台第4 08棟1302号室 | 2 寝室 | 無 | 13階 エレベータ 停止 | 堺市南区晴美台4丁 〔南海泉北線泉ヶ丘駅→南海 バス泉ヶ丘駅→晴美台セン ター〕 | S48 1973 (42㎡) | 40,600円 程度 | 40,600円 程度 | リース浴槽設置住戸 (バックイン型)(必ず P9,P61.62を ご 覧 下さい) |
| | 1人以上 | 3165-24-0103-48 榎塚台第1 24棟0103号室 | 2 寝室 | 無 | 1階 | 堺市南区榎塚台1丁 〔南海泉北線泉ヶ丘駅→南海 バス泉ヶ丘駅→榎塚台セン ター〕 | S46 1971 (43㎡) | 17,900円 程度 | 26,600円 程度 | 浴槽について(必ず P9,P61.62を ご 覧 ください)、駐車場の 新規契約を一部停止 中 |
| | 1人以上 | 3169-04-0602-48 原山台3丁 04棟0602号室 | 3 寝室 | 無 | 6階 エレベータ 通過 | 堺市南区原山台3丁 〔南海泉北線榎・美木多駅 徒歩約13分〕 | S47 1972 (45㎡) | 34,300円 程度 | 34,300円 程度 | リース浴槽設置住戸 (バックイン型)(必ず P9,P61.62を ご 覧 下さい) |
| | 1人以上 | 3171-05-0812-48 原山台5丁 05棟0812号室 | 2 寝室 | 無 | 8階 エレベータ 通過 | 堺市南区原山台5丁 〔南海泉北線榎・美木多駅 徒歩約12分〕 | S50 1975 (43㎡) | 18,300円 程度 | 27,300円 程度 | 浴槽について(必ず P9,P61.62を ご 覧 ください) |
| | 1人以上 | 3171-15-0102-48 原山台5丁 15棟0102号室 | 2 寝室 | 無 | 1階 | 堺市南区原山台5丁 〔南海泉北線榎・美木多駅 徒歩約12分〕 | S49 1974 (39㎡) | 36,000円 程度 | 39,400円 程度 | 浴槽について(必ず P9,P61.62を ご 覧 ください) |
| | 2人以上 | 3176-05-0201-48 新檜尾台3丁 05棟0201号室 | 3 寝室 | 無 | 1階 | 堺市南区新檜尾台3丁 〔南海泉北線光明池駅 徒歩 約6分〕 | S52 1977 (56㎡) | 19,200円 程度 | 28,600円 程度 | 浴槽について(必ず P9,P61.62を ご 覧 下さい) |
| | | | | | | | | 37,800円 程度 | 63,200円 程度 | |
| | | | | | | | | 18,600円 程度 | 27,700円 程度 | |
| | | | | | | | | 36,500円 程度 | 42,200円 程度 | |
| | | | | | | | | 17,300円 程度 | 25,100円 程度 | |
| | | | | | | | | 25,100円 程度 | 25,100円 程度 | |
| | | | | | | | | 24,800円 程度 | 36,900円 程度 | |
| | | | | | | | | 46,200円 程度 | 46,200円 程度 | |

| <div>H</div> <div>問合先 株式会社東急コミュニティー 大阪府営住宅岸和田管理センター</div> | | | | | | | | | | |
|---|------|---------------------------------------|---------|----|-------------------|-----------------------------------|----------------------|---------------|---------------|--------------------------------------|
| 市区町名 | 入居人数 | 申込区分 住 宅 名 棟・号室 | 寝室数 | 浴槽 | 階層 エレベータ | 所 在 地 〔交通機関〕 | 完成年度 (面積) | 家賃額(円) | | 備 考 |
| | | | | | | | | 区分1 | 区分4 | |
| | | | | | | | | 区分6 | 近傍同種家賃(参考) | |
| 岸和田市 | 1人以上 | 3217-03-0904-48 岸和田吉井 03棟0904号室 | 2 寝室 | 無 | 9階 エレベータ 停止 | 岸和田市吉井町4丁目 〔南海本線忠岡駅 徒歩約9 分〕 | H10 1998 (51㎡) | 24,500円 程度 | 36,500円 程度 | 浴槽について(必ず P9,P61.62を ご 覧 ください) |
| | 1人専用 | 3217-11-0504-48 岸和田吉井 11棟0504号室 | 1 寝室 | 有 | 5階 エレベータ 停止 | 岸和田市吉井町3丁目 〔南海本線忠岡駅 徒歩約9 分〕 | H13 2001 (43㎡) | 48,100円 程度 | 89,000円 程度 | |
| | | | | | | | | 21,200円 程度 | 31,500円 程度 | |
| | | | | | | | | 41,600円 程度 | 55,400円 程度 | |

福祉世帯向けあき家募集住宅一覧表（事故住宅）

お問合せ先の所在地・電話番号については、1～2ページをご参照ください。

| <div> <div>H</div> <div>問合先 株式会社東急コミュニティー 大阪府営住宅岸和田管理センター</div> </div> | | | | | | | | | | |
|--|------|---|---------|----|----------------------------|-------------------------------------|----------------------|---------------|---------------|---|
| 市区町名 | 入居人数 | 申込区分 住宅名 棟・号室 | 寝室数 | 浴槽 | 階層 エレベータ | 所在地 〔交通機関〕 | 完成年度 (面積) | 家賃額(円) | | 備 考 |
| | | | | | | | | 区分1 | 区分4 | |
| | | | | | | | | 区分6 | 近傍同種家賃(参考) | |
| 貝塚市 | 1人以上 | 3806-02-0104-48 貝塚三ツ松 02棟0104号室 | 2 寝室 | 無 | 1階 | 貝塚市三ツ松 〔水間鉄道水間線三ツ松駅 徒歩約10分〕 | S45 1970 (37㎡) | 11,300円 程度 | 16,900円 程度 | 浴槽について(必ずP9.P61.62をご覧ください) |
| | 1人以上 | 3806-03-0105-48 貝塚三ツ松 03棟0105号室 | 2 寝室 | 無 | 1階 | 貝塚市三ツ松 〔水間鉄道水間線三ツ松駅 徒歩約10分〕 | S45 1970 (37㎡) | 22,300円 程度 | 26,100円 程度 | 浴槽について(必ずP9.P61.62をご覧ください) |
| | 1人以上 | 3806-04-0302-48 貝塚三ツ松 04棟0302号室 | 2 寝室 | 無 | 3階 エレベータ 停止 半階段あり | 貝塚市三ツ松 〔水間鉄道水間線三ツ松駅 徒歩約10分〕 | S45 1970 (37㎡) | 11,400円 程度 | 16,900円 程度 | 浴槽について(必ずP9.P61.62をご覧ください) |
| | 1人以上 | 3806-07-0102-48 貝塚三ツ松 07棟0102号室 | 2 寝室 | 無 | 1階 | 貝塚市三ツ松 〔水間鉄道水間線三ツ松駅 徒歩約10分〕 | S45 1970 (37㎡) | 22,300円 程度 | 30,800円 程度 | 浴槽について(必ずP9.P61.62をご覧ください) |
| | 1人以上 | 3806-14-0504-48 貝塚三ツ松 14棟0504号室 | 2 寝室 | 無 | 5階 エレベータ 停止 半階段あり | 貝塚市三ツ松 〔水間鉄道水間線三ツ松駅 徒歩約10分〕 | S45 1970 (37㎡) | 11,800円 程度 | 17,500円 程度 | 浴槽について(必ずP9.P61.62をご覧ください) |
| | 1人以上 | 3806-47-0202-48 貝塚三ツ松 47棟0202号室 | 2 寝室 | 無 | 2階 エレベータ 停止 半階段あり | 貝塚市三ツ松 〔水間鉄道水間線三ツ松駅 徒歩約10分〕 | S45 1970 (37㎡) | 11,400円 程度 | 16,900円 程度 | 浴槽について(必ずP9.P61.62をご覧ください) |
| | 1人以上 | 3808-11-0505-48 貝塚三ツ松第2 11棟0505号室 | 2 寝室 | 無 | 5階 エレベータ 停止 半階段あり | 貝塚市三ツ松 〔水間鉄道水間線三ツ松駅 徒歩約8分〕 | S49 1974 (43㎡) | 22,300円 程度 | 30,800円 程度 | 浴槽について(必ずP9.P61.62をご覧ください) |
| | 2人以上 | 3810-02-0809-48 貝塚半田 02棟0809号室 | 3 寝室 | 有 | 8階 エレベータ 停止 | 貝塚市半田 〔JR阪和線東貝塚駅 徒歩約7分〕 | H12 2000 (62㎡) | 11,700円 程度 | 17,400円 程度 | 浴槽について(必ずP9.P61.62をご覧ください) |
| | 1人以上 | 3812-04-0302-48 貝塚橋本第2 04棟0302号室 | 2 寝室 | 有 | 3階 エレベータ 停止 | 貝塚市橋本 〔JR阪和線と泉橋本駅 徒歩約13分〕 | H22 2010 (52㎡) | 27,200円 程度 | 40,600円 程度 | リース浴槽設置住戸(バックイン型)(必ずP9.P61.62をご覧ください) |
| | 1人以上 | 3813-03-0507-48 貝塚森 03棟0507号室 | 2 寝室 | 有 | 5階 エレベータ 停止 | 貝塚市森 〔水間鉄道水間線森駅 徒歩約5分〕 | H20 2008 (52㎡) | 22,800円 程度 | 34,000円 程度 | 駐車場の新規契約を一部停止中 |
| 泉佐野市 | 2人以上 | 4316-02-0413-48 泉佐野佐野台 02棟0413号室 | 3 寝室 | 有 | 4階 エレベータ 停止 | 泉佐野市佐野台 〔JR阪和線熊取駅 徒歩約9分〕 | H17 2005 (61㎡) | 22,900円 程度 | 34,100円 程度 | |
| 阪南市 | 2人以上 | 8803-15-0207-48 東鳥取石田 15棟0207号室 | 3 寝室 | 無 | 2階 エレベータ 停止 半階段あり | 阪南市石田 〔南海本線尾崎駅 徒歩約18分〕 | S45 1970 (55㎡) | 27,500円 程度 | 40,900円 程度 | 浴槽について(必ずP9.P61.62をご覧ください)、駐車場の新規契約を一部停止中 |
| 泉南郡田尻町 | 1人専用 | 8602-01-0303-48 田尻りんくう 01棟0303号室 | 1 寝室 | 有 | 3階 エレベータ 停止 | 泉南郡田尻町りんくうポート北 〔南海本線吉見の里駅 徒歩約8分〕 | H16 2004 (43㎡) | 18,200円 程度 | 27,100円 程度 | |
| | | | | | | | | 35,700円 程度 | 54,700円 程度 | |

親子近居向け 募集住宅一覧表

(あ き 家)

※申込資格は、41～42ページ、49～50ページをご覧ください。

※単身者の方は、募集住宅一覧表「入居人数」欄の「1人以上」又は「1人専用」の申込区分からお選びください。

※この応募区分は、住宅ごとに指定した地域内（43～44ページ）に、相手世帯が1年以上居住されていないと申込みできません。

※この応募区分に申込むときは、162ページの「相手世帯の居住状況調査書」に必要事項を記入し、必ず申込書と一緒に同封して申込んでください。

親子近居向けあき家募集住宅一覧表

お問合せ先の所在地・電話番号については、1～2ページをご参照ください。

| <div> <div>C</div> <div>問合先 株式会社東急コミュニティー 大阪府営住宅守口管理センター</div> </div> | | | | | | | | | | |
|---|------|--------------------------------------|---------|----|-------------------|--|----------------------|---------------|---------------|----------------------------|
| 市区町名 | 入居人数 | 申込区分 住宅名 棟・号室 | 寝室数 | 浴槽 | 階層 エレベータ | 所在地 〔交通機関〕 | 完成年度 (面積) | 家賃額(円) | | 備 考 |
| | | | | | | | | 区分1 | 区分4 | |
| | | | | | | | | 区分6 | 近傍同種家賃(参考) | |
| 寝屋川市 | 1人以上 | 4509-17-0306-53 寝屋川秦 17棟0306号室 | 3 寝室 | 無 | 3階 エレベータ なし | 寝屋川市三井が丘2丁目 〔京阪本線寝屋川市駅→京阪バス寝屋川市駅→三井秦団地〕 | S46 1971 (45㎡) | 14,200円 程度 | 21,100円 程度 | 浴槽について(必ずP9,P61,62をご覧ください) |
| | | | | | | | | 27,800円 程度 | 34,600円 程度 | |

| <div> <div>D</div> <div>問合先 株式会社穴吹ハウジングサービス 大阪府営住宅布施管理センター</div> </div> | | | | | | | | | | |
|---|------|---------------------------------------|---------|----|-------------------|-----------------------------------|----------------------|---------------|----------------|-----|
| 市区町名 | 入居人数 | 申込区分 住宅名 棟・号室 | 寝室数 | 浴槽 | 階層 エレベータ | 所在地 〔交通機関〕 | 完成年度 (面積) | 家賃額(円) | | 備 考 |
| | | | | | | | | 区分1 | 区分4 | |
| | | | | | | | | 区分6 | 近傍同種家賃(参考) | |
| 東大阪市 | 1人以上 | 5717-01-0903-53 東大阪春宮 01棟0903号室 | 2 寝室 | 有 | 9階 エレベータ 停止 | 東大阪市荒本北 〔近鉄けいはんな線荒本駅 徒歩約5分〕 | H06 1994 (53㎡) | 26,400円 程度 | 39,300円 程度 | |
| | | | | | | | | 51,800円 程度 | 124,000円 程度 | |

| <div> <div>E</div> <div>問合先 日本管財株式会社 大阪府営住宅藤井寺管理センター</div> </div> | | | | | | | | | | |
|---|------|--|---------|----|-------------------|---------------------------------|----------------------|---------------|---------------|----------------------------|
| 市区町名 | 入居人数 | 申込区分 住宅名 棟・号室 | 寝室数 | 浴槽 | 階層 エレベータ | 所在地 〔交通機関〕 | 完成年度 (面積) | 家賃額(円) | | 備 考 |
| | | | | | | | | 区分1 | 区分4 | |
| | | | | | | | | 区分6 | 近傍同種家賃(参考) | |
| 河内長野市 | 2人以上 | 4606-03-0401-53 河内長野木戸 03棟0401号室 | 3 寝室 | 無 | 4階 エレベータ なし | 河内長野市木戸東町 〔南海高野線千代田駅 徒歩約11分〕 | H04 1992 (61㎡) | 23,600円 程度 | 35,200円 程度 | 浴槽について(必ずP9,P61,62をご覧ください) |
| | | | | | | | | 46,400円 程度 | 75,100円 程度 | |

| <div> <div>F</div> <div>問合先 株式会社東急コミュニティー 大阪府営住宅堺東管理センター</div> </div> | | | | | | | | | | |
|---|------|-------------------------------------|---------|----|-------------------|--|----------------------|---------------|---------------|---------------------------------------|
| 市区町名 | 入居人数 | 申込区分 住宅名 棟・号室 | 寝室数 | 浴槽 | 階層 エレベータ | 所在地 〔交通機関〕 | 完成年度 (面積) | 家賃額(円) | | 備 考 |
| | | | | | | | | 区分1 | 区分4 | |
| | | | | | | | | 区分6 | 近傍同種家賃(参考) | |
| 堺市北区 | 2人以上 | 3101-11-0209-53 浅香山 11棟0209号室 | 3 寝室 | 無 | 5階 エレベータ なし | 堺市北区東浅香山町3丁 〔地下鉄御堂筋線北花田駅 徒歩約10分〕 | S57 1982 (56㎡) | 26,200円 程度 | 39,000円 程度 | リース浴槽設置住戸(バックイン型)(必ずP9,P61,62をご覧ください) |
| | | | | | | | | 51,400円 程度 | 60,500円 程度 | |

| <div> <div>G</div> <div>問合先 株式会社東急コミュニティー 大阪府営住宅泉北管理センター</div> </div> | | | | | | | | | | |
|---|------|---------------------------------------|---------|----|-------------------|---------------------------------|----------------------|---------------|---------------|----------------------------|
| 市区町名 | 入居人数 | 申込区分 住宅名 棟・号室 | 寝室数 | 浴槽 | 階層 エレベータ | 所在地 〔交通機関〕 | 完成年度 (面積) | 家賃額(円) | | 備 考 |
| | | | | | | | | 区分1 | 区分4 | |
| | | | | | | | | 区分6 | 近傍同種家賃(参考) | |
| 堺市南区 | 1人以上 | 3160-25-0209-53 若松台第1 25棟0209号室 | 2 寝室 | 無 | 5階 エレベータ なし | 堺市南区若松台1丁 〔南海泉北線泉ヶ丘駅 徒歩約12分〕 | S44 1969 (48㎡) | 20,700円 程度 | 30,900円 程度 | 浴槽について(必ずP9,P61,62をご覧ください) |
| | | | | | | | | 40,600円 程度 | 40,600円 程度 | |



親子近居向けあき家募集住宅一覧表

お問合せ先の所在地・電話番号については、
1～2ページをご参照ください。

| <div>H</div> <div>問合先 株式会社東急コミュニティー 大阪府営住宅岸和田管理センター</div> | | | | | | | | | | |
|---|------|--|---------|----|-------------------|--|----------------------|---------------|---------------|--------------------------------------|
| 市区町名 | 入居人数 | 申込区分 住 宅 名 棟・号室 | 寝室数 | 浴槽 | 階層 エレベータ | 所 在 地 〔交通機関〕 | 完成年度 (面積) | 家賃額(円) | | 備 考 |
| | | | | | | | | 区分1 | 区分4 | |
| | | | | | | | | 区分6 | 近傍同種家賃(参考) | |
| 岸和田市 | 1人以上 | 3212-08-0403-53 岸和田田治米 08棟0403号室 | 2 寝室 | 無 | 4階 エレベータ なし | 岸和田市田治米町 〔JR阪和線久米田駅→南海バス久米田駅前→田治米北〕 | S46 1971 (39㎡) | 12,100円 程度 | 18,100円 程度 | 浴槽について(必ず P9,P61,62を ご 覧 ください) |
| | | | | | | | | 23,800円 程度 | 24,200円 程度 | |

親子近居向け



この応募区分は、各住宅ごとの 指定した地域内に相手世帯が1年以上居住していない場合は申込みできません。〔相手世帯の居住状況調査書〕に必要事項を記入し、切り離したうえで必ず申込書と一緒に同封して申込んでください。単身者の方は、募集住宅一覧表「入居人数」欄の「1人以上」又は「1人専用」の申込区分からお選びください。

〔記入例〕

(親子近居向け専用)

申込区分 3309-20-0206-53

申込者(申込本人)

氏名

大阪 太郎

相手世帯の居住状況調査書

※近居しようとする相手世帯の状況について記入してください。

| | | | | | |
|-------------------|--|-----|-----|------------|--------------|
| 住所 | | | | | |
| 〇〇市〇〇区△△1丁目××-×× | | | | | |
| 電話 (06) 0000-△△△△ | | | | | |
| 世帯員の構成 | フリガナ | 年齢 | 続柄 | 身体障がい者等の状況 | あなた(申込者)との続柄 |
| | 氏名 | | | | |
| | オオサカ ハナコ | | | | |
| | 大阪 花子 S38年11月30日生 | 62歳 | 世帯主 | | 母 |
| | 年 月 日生 | 歳 | | | |
| | 年 月 日生 | 歳 | | | |
| | 年 月 日生 | 歳 | | | |
| | 年 月 日生 | 歳 | | | |
| 住宅の状況 | 〔現在居住している住宅の種類〕 | | | | |
| | ア. 府営住宅 ①. その他 ・持家 ②. 借家 ・社宅、寮 ・公社、UR住宅 ・間借り ・市、町、村営住宅 ・雇用促進住宅 | | | | |
| | 〔室数等〕 ア. 府営住宅の方…… (室数 室、 畳数 畳) イ. その他の方…… (室数 室、 畳数 10.5 畳) | | | | |
| 相手世帯の資格 | 〔現住所に住民票を移した年月日〕 …… S 62年 11月 1日 または〔居住期間〕 …… 約 38年 3か月 | | | | |
| | <p>あてはまるものに○印をつけてください。(相手世帯に資格のある方のみ必要事項をご記入ください。)</p> <p>ア. 高齢者世帯 イ. 障がい者世帯 〔 1. 身体障がい者世帯 2. 戦傷病者世帯 3. 知的障がい者世帯 〕 〔 4. 精神障がい者世帯 5. 結核回復者世帯 〕 ウ. ハンセン病療養所入所者等世帯 ①. 単身者世帯 〔 ①. 60歳以上の者 2. 身体障がい者 〕 〔 3. 原子爆弾被爆者 4. 結核回復者 5. 戦傷病者 〕 〔 6. 5年以内の海外引揚者 7. 生活保護被保護者又は中国残留邦人等支援給付受給者 8. 知的障がい者 〕 〔 9. 精神障がい者 10. ハンセン病療養所入所者等 11. DV被害者 〕 オ. 子育て世帯</p> | | | | |

— — —

シルバーハウジング 募集住宅一覧表

(あ き 家)

※シルバーハウジング及びふれあいシルバーハウジングのお申込みに際しては、必ず了承していただく事項がございます。詳細は46ページをご確認いただき、ご了承のうえお申込みをお願いします。

※申込資格は、45～46ページをご覧ください。

※この応募区分において、1寝室住宅は、単身者のみ申込みが可能です。また、2寝室住宅は、2名の親族からなる世帯のみ申込みが可能です。

※単身者の方は、募集住宅一覧表「入居人数」欄の「1人専用」の申込区分からお選びください。

シルバーハウジングあき家募集住宅一覧表

お問合せ先の所在地・電話番号については、
1～2ページをご参照ください。

| <div> <div>C</div> <div>問合先 株式会社東急コミュニティー 大阪府営住宅守口管理センター</div> </div> | | | | | | | | | | |
|---|----------|--------------------------------------|---------|----|-------------------|---|----------------------|---------------|----------------|-----|
| 市区町名 | 入居人数 | 申込区分 住宅名 棟・号室 | 寝室数 | 浴槽 | 階層 エレベータ | 所在地 〔交通機関〕 | 完成年度 (面積) | 家賃額(円) | | 備 考 |
| | | | | | | | | 区分1 | 区分4 | |
| | | | | | | | | 区分6 | 近傍同種家賃(参考) | |
| 枚方市 | 1人 専用 | 4017-01-0306-73 枚方交北 01棟0306号室 | 1 寝室 | 有 | 3階 エレベータ 停止 | 枚方市交北3丁目 〔京阪本線枚方市→京阪バス 枚方市駅→片鉾・中央図書館〕 | H04 1992 (41㎡) | 17,100円 程度 | 25,400円 程度 | |
| | | | | | | | | 33,600円 程度 | 108,600円 程度 | |

| <div> <div>F</div> <div>問合先 株式会社東急コミュニティー 大阪府営住宅堺東管理センター</div> </div> | | | | | | | | | | |
|---|----------|--------------------------------------|---------|----|-------------------|--------------------------------|----------------------|---------------|----------------|-----|
| 市区町名 | 入居人数 | 申込区分 住宅名 棟・号室 | 寝室数 | 浴槽 | 階層 エレベータ | 所在地 〔交通機関〕 | 完成年度 (面積) | 家賃額(円) | | 備 考 |
| | | | | | | | | 区分1 | 区分4 | |
| | | | | | | | | 区分6 | 近傍同種家賃(参考) | |
| 堺市美原区 | 1人 専用 | 9304-01-0203-73 美原平尾 01棟0203号室 | 1 寝室 | 有 | 2階 エレベータ 停止 | 堺市美原区平尾 〔南海高野線初芝ーバスー平 尾〕 | H12 2000 (40㎡) | 18,100円 程度 | 26,900円 程度 | |
| | | | | | | | | 35,500円 程度 | 100,800円 程度 | |

| <div> <div>H</div> <div>問合先 株式会社東急コミュニティー 大阪府営住宅岸和田管理センター</div> </div> | | | | | | | | | | |
|--|----------|---------------------------------------|---------|----|-------------------|------------------------------------|----------------------|---------------|---------------|-----|
| 市区町名 | 入居人数 | 申込区分 住宅名 棟・号室 | 寝室数 | 浴槽 | 階層 エレベータ | 所在地 〔交通機関〕 | 完成年度 (面積) | 家賃額(円) | | 備 考 |
| | | | | | | | | 区分1 | 区分4 | |
| | | | | | | | | 区分6 | 近傍同種家賃(参考) | |
| 岸和田市 | 1人 専用 | 3218-10-0303-73 岸和田荒木 10棟0303号室 | 1 寝室 | 有 | 3階 エレベータ 停止 | 岸和田市荒木町2丁目 〔南海本線春木駅 徒歩約15 分〕 | H13 2001 (42㎡) | 20,500円 程度 | 30,600円 程度 | |
| | | | | | | | | 40,300円 程度 | 63,100円 程度 | |
| | 2人 専用 | 3218-10-0401-73 岸和田荒木 10棟0401号室 | 2 寝室 | 有 | 4階 エレベータ 停止 | 岸和田市荒木町2丁目 〔南海本線春木駅 徒歩約15 分〕 | H13 2001 (52㎡) | 25,400円 程度 | 37,800円 程度 | |
| | | | | | | | | 49,900円 程度 | 78,000円 程度 | |
| | 2人 専用 | 3218-10-0405-73 岸和田荒木 10棟0405号室 | 2 寝室 | 有 | 4階 エレベータ 停止 | 岸和田市荒木町2丁目 〔南海本線春木駅 徒歩約15 分〕 | H13 2001 (52㎡) | 25,400円 程度 | 37,800円 程度 | |
| | | | | | | | | 49,900円 程度 | 78,000円 程度 | |



車いす常用者世帯向け 募集住宅一覧表

(あ き 家)

(事 故 住 宅)

※申込資格は、47～48ページ、49～50ページをご覧ください。

※車いす常用世帯向け募集は、MAIハウスと身体障がい者向け住宅の1・2寝室住宅のみ、単身者の申込みが可能です。

※単身者の方は、募集住宅一覧表「入居人数」欄の「1人以上」又は「1人専用」の申込区分からお選びください。

※この応募区分は、令和8年2月16日現在において、身体障がい者手帳又は戦傷病者手帳の交付を受けており、かつ、下肢又は体幹の機能障がいの程度が高い車いす常用者の方がいる世帯のみ申込みが可能です。

※車いす常用者とは、室内及び室外において、常に車いすを使用している方をいいます。

車いす常用者世帯向けMAIハウスあき家募集住宅一覧表

お問合せ先の所在地・電話番号については、1～2ページをご参照ください。

| A 問合先 株式会社東急コミュニティー 大阪府営住宅千里管理センター | | | | | | | | | | |
|------------------------------------|------|--------------------------------------|---------|----|-------------|--------------------------------|----------------------|---------------|---------------|----------------|
| 市区町名 | 入居人数 | 申込区分 住宅名 棟・号室 | 寝室数 | 浴槽 | 階層 エレベータ | 所在地 〔交通機関〕 | 完成年度 (面積) | 家賃額(円) | | 備 考 |
| | | | | | | | | 区分1 | 区分4 | |
| | | | | | | | | 区分6 | 近傍同種家賃(参考) | |
| 豊中市 | 2人以上 | 3313-10-0101-83 豊中島江 10棟0101号室 | 3 寝室 | 有 | 1階 | 豊中市島江町1丁目 〔阪急宝塚線庄内駅 徒歩約19分〕 | S58 1983 (69㎡) | 27,200円 程度 | 40,500円 程度 | 駐車場の新規契約を一部停止中 |
| | | | | | | | | 53,500円 程度 | 66,400円 程度 | |

| B 問合先 株式会社東急コミュニティー 大阪府営住宅高槻管理センター | | | | | | | | | | |
|------------------------------------|------|---------------------------------------|---------|----|-------------|------------------------------------|----------------------|---------------|----------------|-----|
| 市区町名 | 入居人数 | 申込区分 住宅名 棟・号室 | 寝室数 | 浴槽 | 階層 エレベータ | 所在地 〔交通機関〕 | 完成年度 (面積) | 家賃額(円) | | 備 考 |
| | | | | | | | | 区分1 | 区分4 | |
| | | | | | | | | 区分6 | 近傍同種家賃(参考) | |
| 摂津市 | 2人以上 | 5406-03-0101-83 摂津鳥飼西 03棟0101号室 | 3 寝室 | 有 | 1階 | 摂津市鳥飼西2丁目 〔大阪モノレール線南摂津駅 徒歩約17分〕 | H08 1996 (68㎡) | 31,300円 程度 | 46,600円 程度 | |
| | | | | | | | | 61,400円 程度 | 124,900円 程度 | |

| D 問合先 株式会社穴吹ハウジングサービス 大阪府営住宅布施管理センター | | | | | | | | | | |
|--------------------------------------|------|---|---------|----|-------------|-----------------------------------|----------------------|---------------|---------------|-----|
| 市区町名 | 入居人数 | 申込区分 住宅名 棟・号室 | 寝室数 | 浴槽 | 階層 エレベータ | 所在地 〔交通機関〕 | 完成年度 (面積) | 家賃額(円) | | 備 考 |
| | | | | | | | | 区分1 | 区分4 | |
| | | | | | | | | 区分6 | 近傍同種家賃(参考) | |
| 東大阪 市 | 2人以上 | 5713-10-0102-83 東大阪加納 10棟0102号室 | 3 寝室 | 有 | 1階 | 東大阪加納3丁目 〔近鉄けいはんな線吉田駅 徒歩約24分〕 | S58 1983 (66㎡) | 30,900円 程度 | 45,900円 程度 | |
| | 2人以上 | 5713-12-0101-83 東大阪加納 12棟0101号室 | 3 寝室 | 有 | 1階 | 東大阪加納3丁目 〔近鉄けいはんな線吉田駅 徒歩約24分〕 | S59 1984 (66㎡) | 31,000円 程度 | 46,200円 程度 | |
| | 2人以上 | 5714-18-0107-83 東大阪稲田 18棟0107号室 | 3 寝室 | 有 | 1階 | 東大阪稲田新町1丁目 〔JR学研都市線徳庵駅 徒歩約7分〕 | H07 1995 (67㎡) | 33,400円 程度 | 49,700円 程度 | |
| | 1人以上 | 5719-08-0106-83 東大阪島之内 08棟0106号室 | 2 寝室 | 有 | 1階 | 東大阪島之内2丁目 〔近鉄けいはんな線吉田駅 徒歩約5分〕 | H16 2004 (61㎡) | 31,600円 程度 | 47,000円 程度 | |
| | 1人以上 | 5719-11-0104-83 東大阪島之内 11棟0104号室 | 2 寝室 | 有 | 1階 | 東大阪島之内2丁目 〔近鉄けいはんな線吉田駅 徒歩約5分〕 | H20 2008 (62㎡) | 32,100円 程度 | 47,900円 程度 | |
| | 2人以上 | 5721-01-0101-83 東大阪中鴻池 01棟0101号室 | 3 寝室 | 有 | 1階 | 東大阪中鴻池3丁目 〔JR学研都市線鴻池新田駅 徒歩約9分〕 | H16 2004 (72㎡) | 36,900円 程度 | 54,900円 程度 | |
| | 1人以上 | 5721-06-0101-83 東大阪中鴻池 06棟0101号室 | 2 寝室 | 有 | 1階 | 東大阪中鴻池3丁目 〔JR学研都市線鴻池新田駅 徒歩約9分〕 | H22 2010 (62㎡) | 32,200円 程度 | 48,000円 程度 | |
| | 1人以上 | 5722-03-0117-83 東大阪新上小阪 03棟0117号室 | 2 寝室 | 有 | 1階 | 東大阪新上小阪 〔近鉄大阪線長瀬駅 徒歩約15分〕 | H22 2010 (62㎡) | 31,900円 程度 | 47,500円 程度 | |
| | | | | | | | | 62,600円 程度 | 99,300円 程度 | |

車いす常用者世帯向け



車いす常用者世帯向けMAIハウスあき家募集住宅一覧表

お問合せ先の所在地・電話番号については、1～2ページをご参照ください。

| E 問合先 日本管財株式会社 大阪府営住宅藤井寺管理センター | | | | | | | | | | |
|--------------------------------|------|--|---------|----|-------------|-----------------------------------|----------------------|---------------|-------------------|----------------|
| 市区町名 | 入居人数 | 申込区分 住 宅 名 棟・号室 | 寝室数 | 浴槽 | 階層 エレベータ | 所 在 地 〔交通機関〕 | 完成年度 (面積) | 家賃額(円) | | 備 考 |
| | | | | | | | | 区分1 区分6 | 区分4 近傍同種家賃(参考) | |
| 富田林市 | 2人以上 | 4409-19-0101-83 富田林板持 19棟0101号室 | 3 寝室 | 有 | 1階 | 富田林市西板持町2丁目 〔近鉄長野線富田林駅 徒歩約13分〕 | H04 1992 (66㎡) | 26,300円 程度 | 39,100円 程度 | |
| | | | | | | | | 51,600円 程度 | 90,500円 程度 | |
| | 2人以上 | 4412-05-0107-83 富田林清水 05棟0107号室 | 3 寝室 | 有 | 1階 | 富田林市清水町 〔近鉄長野線富田林駅 徒歩約11分〕 | H10 1998 (66㎡) | 27,700円 程度 | 41,300円 程度 | |
| | | | | | | | | 54,500円 程度 | 104,900円 程度 | |
| | 2人以上 | 4413-02-0101-83 富田林緑ヶ丘 02棟0101号室 | 3 寝室 | 有 | 1階 | 富田林市緑ヶ丘町 〔近鉄長野線富田林駅 徒歩約10分〕 | H13 2001 (72㎡) | 31,100円 程度 | 46,300円 程度 | |
| | | | | | | | | 61,100円 程度 | 107,300円 程度 | |
| | 1人以上 | 4414-02-0102-83 富田林楠 02棟0102号室 | 2 寝室 | 有 | 1階 | 富田林市楠町 〔近鉄長野線富田林駅→バス→北大伴〕 | H18 2006 (62㎡) | 25,300円 程度 | 37,600円 程度 | |
| | | | | | | | | 49,600円 程度 | 78,400円 程度 | |
| 羽曳野市 | 1人以上 | 5211-04-0108-83 羽曳野野々上 04棟0108号室 | 2 寝室 | 有 | 1階 | 羽曳野市野々上5丁目 〔近鉄南大阪線藤井寺駅 徒歩約20分〕 | H13 2001 (61㎡) | 26,300円 程度 | 39,200円 程度 | |
| | | | | | | | | 51,600円 程度 | 98,200円 程度 | |
| 藤井寺市 | 2人以上 | 5607-01-0101-83 藤井寺小山西 01棟0101号室 | 3 寝室 | 有 | 1階 | 藤井寺市小山2丁目 〔近鉄南大阪線藤井寺駅 徒歩約13分〕 | H09 1997 (76㎡) | 33,900円 程度 | 50,400円 程度 | 駐車場の新規契約を一部停止中 |
| | | | | | | | | 66,500円 程度 | 140,500円 程度 | |

| F 問合先 株式会社東急コミュニティー 大阪府営住宅堺東管理センター | | | | | | | | | | |
|------------------------------------|------|--|---------|----|-------------|--|----------------------|---------------|----------------|-----|
| 市区町名 | 入居人数 | 申込区分 住 宅 名 棟・号室 | 寝室数 | 浴槽 | 階層 エレベータ | 所 在 地 〔交通機関〕 | 完成年度 (面積) | 家賃額(円) | | 備 考 |
| | | | | | | | | 区分1 | 区分4 | |
| | | | | | | | | 区分6 | 近傍同種家賃(参考) | |
| 堺市北区 | 2人以上 | 3101-21-0201-83 浅香山 21棟0201号室 | 3 寝室 | 有 | 1階 | 堺市北区東浅香山町3丁 〔地下鉄御堂筋線北花田駅 徒歩約10分〕 | S62 1987 (62㎡) | 30,600円 程度 | 45,600円 程度 | |
| | | | | | | | | 60,100円 程度 | 76,100円 程度 | |
| | 1人以上 | 3134-01-0113-83 堺新金岡2丁6番 01棟0113号室 | 2 寝室 | 有 | 1階 | 堺市北区新金岡町2丁 〔地下鉄御堂筋線新金岡駅 徒歩約13分〕 | H24 2012 (61㎡) | 32,200円 程度 | 48,000円 程度 | |
| | | | | | | | | 63,200円 程度 | 81,800円 程度 | |
| 和泉市 | 1人以上 | 4909-03-0109-83 和泉伯太 03棟0109号室 | 2 寝室 | 有 | 1階 | 和泉市伯太町2丁目 〔JR阪和線と泉府中駅 徒歩 約15分〕 | H12 2000 (62㎡) | 27,000円 程度 | 40,200円 程度 | |
| | | | | | | | | 53,000円 程度 | 89,200円 程度 | |
| 泉北郡忠岡町 | 2人以上 | 8405-01-0111-83 忠岡東第2 01棟0111号室 | 3 寝室 | 有 | 1階 | 泉北郡忠岡町忠岡東1丁目 〔南海本線忠岡駅 徒歩約4 分〕 | H13 2001 (72㎡) | 32,900円 程度 | 49,100円 程度 | |
| | | | | | | | | 64,700円 程度 | 109,700円 程度 | |

| G 問合先 株式会社東急コミュニティー 大阪府営住宅泉北管理センター | | | | | | | | | | |
|------------------------------------|------|---|---------|----|-------------|---------------------------------------|----------------------|---------------|---------------|-----|
| 市区町名 | 入居人数 | 申込区分 住 宅 名 棟・号室 | 寝室数 | 浴槽 | 階層 エレベータ | 所 在 地 〔交通機関〕 | 完成年度 (面積) | 家賃額(円) | | 備 考 |
| | | | | | | | | 区分1 | 区分4 | |
| | | | | | | | | 区分6 | 近傍同種家賃(参考) | |
| 堺市南区 | 2人以上 | 3179-02-0101-83 桃山台3丁目西 02棟0101号室 | 3 寝室 | 有 | 1階 | 堺市南区桃山台3丁目 〔南海泉北線梅・美木多駅 徒歩約18分〕 | S60 1985 (66㎡) | 30,800円 程度 | 45,900円 程度 | |
| | | | | | | | | 60,500円 程度 | 70,800円 程度 | |

車いす常用者世帯向けMAIハウスあき家募集住宅一覧表

お問合せ先の所在地・電話番号については、
1～2ページをご参照ください。

| <div>H</div> <div>問合先 株式会社東急コミュニティー 大阪府営住宅岸和田管理センター</div> | | | | | | | | | | |
|---|------|--|---------|----|-------------|-------------------------------|----------------------|---------------|----------------|-----|
| 市区町名 | 入居人数 | 申込区分 住宅名 棟・号室 | 寝室数 | 浴槽 | 階層 エレベータ | 所在地 〔交通機関〕 | 完成年度 (面積) | 家賃額(円) | | 備 考 |
| | | | | | | | | 区分1 | 区分4 | |
| | | | | | | | | 区分6 | 近傍同種家賃(参考) | |
| 岸和田市 | 1人以上 | 3217-13-0106-83 岸和田吉井 13棟0106号室 | 2 寝室 | 有 | 1階 | 岸和田市吉井町3丁目 〔南海本線忠岡駅 徒歩約9分〕 | H18 2006 (62㎡) | 31,200円 程度 | 46,500円 程度 | |
| | | | | | | | | 61,400円 程度 | 78,600円 程度 | |
| 貝塚市 | 1人以上 | 3812-03-0105-83 貝塚橋本第2 03棟0105号室 | 2 寝室 | 有 | 1階 | 貝塚市橋本 〔JR阪和線泉橋本駅 徒歩約13分〕 | H22 2010 (62㎡) | 27,600円 程度 | 41,000円 程度 | |
| | | | | | | | | 54,100円 程度 | 84,900円 程度 | |
| 泉佐野市 | 1人以上 | 4316-01-0101-83 泉佐野佐野台 01棟0101号室 | 2 寝室 | 有 | 1階 | 泉佐野市佐野台 〔JR阪和線熊取駅 徒歩約9分〕 | H17 2005 (62㎡) | 27,900円 程度 | 41,500円 程度 | |
| | | | | | | | | 54,700円 程度 | 78,100円 程度 | |
| 泉佐野市 | 2人以上 | 4316-06-0101-83 泉佐野佐野台 06棟0101号室 | 3 寝室 | 有 | 1階 | 泉佐野市佐野台 〔JR阪和線熊取駅 徒歩約9分〕 | H20 2008 (72㎡) | 32,600円 程度 | 48,500円 程度 | |
| | | | | | | | | 64,000円 程度 | 92,700円 程度 | |
| 阪南市 | 2人以上 | 8804-01-0109-83 阪南尾崎 01棟0109号室 | 3 寝室 | 有 | 1階 | 阪南市尾崎町5丁目 〔南海本線尾崎駅 徒歩約12分〕 | H10 1998 (64㎡) | 27,100円 程度 | 40,300円 程度 | |
| | | | | | | | | 53,100円 程度 | 102,800円 程度 | |

車いす常用者世帯向け改善あき家募集住宅一覧表

お問合せ先の所在地・電話番号については、
1～2ページをご参照ください。

| <div>G</div> <div>問合先 株式会社東急コミュニティー 大阪府営住宅泉北管理センター</div> | | | | | | | | | | |
|--|------|---------------------------------------|---------|----|-------------|---|----------------------|---------------|----------------|-----|
| 市区町名 | 入居人数 | 申込区分 住宅名 棟・号室 | 寝室数 | 浴槽 | 階層 エレベータ | 所在地 〔交通機関〕 | 完成年度 (面積) | 家賃額(円) | | 備 考 |
| | | | | | | | | 区分1 | 区分4 | |
| | | | | | | | | 区分6 | 近傍同種家賃(参考) | |
| 堺市南区 | 2人以上 | 3156-05-0402-83 高倉台第4 05棟0402号室 | 2 寝室 | 有 | 1階 | 堺市南区高倉台4丁 〔南海泉北線泉ヶ丘駅→南海バス泉ヶ丘駅→高倉台2丁〕 | S46 1971 (56㎡) | 26,700円 程度 | 39,800円 程度 | |
| | | | | | | | | 52,400円 程度 | 121,100円 程度 | |



事故住宅（車いす常用者世帯向け MAI ハウス）募集住宅一覧表

● 現在あき家となっている事故住宅の募集です。

※ 事故住宅について

事故住宅とは、前入居者のときに住戸内で孤独死などの人身事故が発生した住宅です。
次の入居者が入居するまでに修繕を行い、使用については、他の住宅と変わりません。
十分ご理解の上、お申込みください。

事故等（病死、自殺、死亡事故等）の具体的な状況については、お答えできません。

入居にあたっては、「事故住宅であることを承知して入居する」旨の同意書を提出していただきます。
また、入居後は、いかなることがありましても、事故住宅であることを理由に他の住宅へのあっせんを受けることができませんので、ご承知おきください。

車いす常用者世帯向け MAI ハウスあき家募集住宅一覧表（事故住宅）

お問合せ先の所在地・電話番号については、
1～2ページをご参照ください。

| E 問合先 日本管財株式会社 大阪府営住宅藤井寺管理センター | | | | | | | | | | |
|--------------------------------|------|---------------------------------------|---------|----|-------------|---------------------------------|----------------------|---------------|----------------|-----|
| 市区町名 | 入居人数 | 申込区分 住宅名 棟・号室 | 寝室数 | 浴槽 | 階層 エレベータ | 所在地 〔交通機関〕 | 完成年度 (面積) | 家賃額(円) | | 備 考 |
| | | | | | | | | 区分1 | 区分4 | |
| | | | | | | | | 区分6 | 近傍同種家賃(参考) | |
| 藤井寺市 | 2人以上 | 5608-02-0104-88 藤井寺川北 02棟0104号室 | 3 寝室 | 有 | 1階 | 藤井寺市川北3丁目 〔JR大和路線柏原駅 徒歩約12分〕 | H10 1998 (73㎡) | 32,100円 程度 | 47,800円 程度 | |
| | | | | | | | | 63,000円 程度 | 131,400円 程度 | |

| H 問合先 株式会社東急コミュニティー 大阪府営住宅岸和田管理センター | | | | | | | | | | |
|-------------------------------------|------|---|---------|----|-------------|------------------------------|----------------------|---------------|----------------|-----|
| 市区町名 | 入居人数 | 申込区分 住宅名 棟・号室 | 寝室数 | 浴槽 | 階層 エレベータ | 所在地 〔交通機関〕 | 完成年度 (面積) | 家賃額(円) | | 備 考 |
| | | | | | | | | 区分1 | 区分4 | |
| | | | | | | | | 区分6 | 近傍同種家賃(参考) | |
| 岸和田市 | 2人以上 | 3221-02-0106-88 岸和田額原第2 02棟0106号室 | 3 寝室 | 有 | 1階 | 岸和田市額原町 〔JR阪和線下松駅 徒歩約10分〕 | H16 2004 (72㎡) | 35,400円 程度 | 52,700円 程度 | |
| | | | | | | | | 69,500円 程度 | 124,100円 程度 | |

車いす常用者世帯向け

府営住宅の耐震性能について

府営住宅の耐震性については、平成19年度に全棟の耐震診断が完了したことを踏まえて、平成20年5月から耐震性能を公表しております。

耐震診断結果リストについては、下記の場所に備え付け、また、大阪府のホームページに掲載しておりますので、ご確認ください。

■ 備え付け場所

- 大阪府 都市整備部 住宅建築局 住宅経営室 施設保全課
- 大阪府営住宅千里管理センター（(株) 東急コミュニティー）
- 大阪府営住宅高槻管理センター（(株) 東急コミュニティー）
- 大阪府営住宅守口管理センター（(株) 東急コミュニティー）
- 大阪府営住宅布施管理センター（(株) 穴吹ハウジングサービス）
- 大阪府営住宅藤井寺管理センター（日本管財（株））
- 大阪府営住宅堺東管理センター（(株) 東急コミュニティー）
- 大阪府営住宅泉北管理センター（(株) 東急コミュニティー）
- 大阪府営住宅岸和田管理センター（(株) 東急コミュニティー）

■ 「府営住宅の耐震性能について」 ホームページ

<http://www.taishin.pref.osaka.lg.jp/juutaku.html>

応募倍率一覧表（参考）

令和6年度の総合募集における住宅別応募状況

| 住宅コード | 住宅名 | 応募倍率 | 住宅コード | 住宅名 | 応募倍率 |
|-------|--------------|------|-------|----------|------|
| 3101 | 浅香山 | 1.4 | 3185 | 堺若松台 2 丁 | 7.0 |
| 3109 | 八田荘 | 0.2 | 3186 | 堺三原台 | 7.4 |
| 3118 | 堺高松 | 1.6 | 3211 | 春木旭 | 1.6 |
| 3119 | 堺戎島 | 9.5 | 3213 | 岸和田土生 | 1.6 |
| 3120 | 百舌鳥梅町 | 1.1 | 3215 | 岸和田春木 | 0.5 |
| 3121 | 金岡南 | 4.2 | 3216 | 岸和田額原 | 0.1 |
| 3122 | 深井中町 | 4.0 | 3217 | 岸和田吉井 | 2.9 |
| 3124 | 堺白鷺東 | 5.4 | 3218 | 岸和田荒木 | 1.8 |
| 3125 | 堺浜寺 | 3.0 | 3219 | 岸和田並松 | 13.7 |
| 3126 | 堺福田 | 0.6 | 3220 | 岸和田磯上 | 4.0 |
| 3127 | 堺大美野 | 1.0 | 3221 | 岸和田額原第 2 | 3.0 |
| 3128 | 堺東陶器 | 1.0 | 3222 | 岸和田大町 | 7.4 |
| 3129 | 堺寺地 | 17.0 | 3223 | 岸和田下池田 | 5.9 |
| 3130 | 堺南長尾 | 26.6 | 3303 | 庄内北 | 14.5 |
| 3131 | 堺大浜南町 | 12.2 | 3310 | 庄内 | 29.2 |
| 3133 | 堺新金岡 2 丁 3 番 | 8.6 | 3312 | 豊中豊南 | 7.6 |
| 3134 | 堺新金岡 2 丁 6 番 | 5.6 | 3313 | 豊中島江 | 4.7 |
| 3136 | 堺新金岡 3 丁 8 番 | 5.7 | 3314 | 豊中春日 | 2.0 |
| 3137 | 堺新金岡 4 丁 5 番 | 36.1 | 3315 | 豊中上津島 | 0.8 |
| 3138 | 堺宮園 | 27.3 | 3316 | 豊中服部本町 | 59.6 |
| 3154 | 高倉台第 1 | 0.6 | 3317 | 豊中上新田 | 16.6 |
| 3155 | 高倉台第 3 | 0.2 | 3320 | 豊中新千里東 | 17.9 |
| 3160 | 若松台第 1 | 0.2 | 3321 | 豊中新千里南 | 4.6 |
| 3163 | 晴美台第 3 | 0.1 | 3403 | 池田伏尾台 | 0.1 |
| 3168 | 桃山台 3 丁 | 0.5 | 3404 | 池田城南 | 26.0 |
| 3169 | 原山台 3 丁 | 0.1 | 3503 | 岸部第 1 | 5.3 |
| 3171 | 原山台 5 丁 | 0.2 | 3504 | 吹田山田西 | 0.7 |
| 3172 | 原山台 5 丁第 2 | 1.0 | 3505 | 吹田山田西第 2 | 0.5 |
| 3173 | 庭代台 2 丁 | 0.2 | 3506 | 吹田岸部 | 2.6 |
| 3175 | 城山台 2 丁 | 0.2 | 3507 | 吹田川園 | 3.4 |
| 3176 | 新檜尾台 3 丁 | 0.7 | 3514 | 千里古江台 | 16.6 |
| 3178 | 鴨谷台 1 丁 | 0.3 | 3515 | 千里青山台 | 0.3 |
| 3179 | 桃山台 3 丁西 | 0.5 | 3517 | 千里桃山台 | 7.6 |
| 3182 | 堺宮山台 4 丁 | 7.4 | 3518 | 千里高野台 | 0.9 |
| 3184 | 堺竹城台 4 丁 | 8.3 | 3519 | 千里佐竹台 | 3.8 |

令和6年度の総合募集における住宅別応募状況

| 住宅コード | 住宅名 | 応募倍率 |
|-------|---------|------|
| 3520 | 吹田佐竹台 | 29.4 |
| 3521 | 吹田高野台 | 17.2 |
| 3522 | 吹田藤白台 | 27.6 |
| 3523 | 吹田古江台 | 12.4 |
| 3525 | 吹田竹見台 | 56.1 |
| 3526 | 吹田桃山台 | 8.0 |
| 3604 | 泉大津要池 | 3.2 |
| 3605 | 泉大津式内 | 1.1 |
| 3607 | 泉大津東助松 | 2.5 |
| 3609 | 泉大津なぎさ | 2.2 |
| 3708 | 高槻芝生 | 3.4 |
| 3713 | 高槻氷室 | 10.0 |
| 3714 | 高槻赤大路 | 2.5 |
| 3715 | 高槻五領 | 0.2 |
| 3716 | 高槻沢良木 | 4.2 |
| 3717 | 高槻栄町 | 0.6 |
| 3718 | 高槻城東 | 11.8 |
| 3719 | 高槻天川 | 11.3 |
| 3720 | 高槻津之江 | 2.1 |
| 3721 | 高槻深沢 | 26.0 |
| 3722 | 高槻芝生 | 41.0 |
| 3723 | 高槻八丁畷 | 92.0 |
| 3808 | 貝塚三ツ松第2 | 0.1 |
| 3809 | 貝塚王子 | 2.7 |
| 3810 | 貝塚半田 | 6.4 |
| 3811 | 貝塚堀 | 5.2 |
| 3812 | 貝塚橋本第2 | 3.3 |
| 3813 | 貝塚森 | 1.2 |
| 3908 | 守口佐太中 | 8.0 |
| 3909 | 守口錦通 | 2.2 |
| 3910 | 守口淀江 | 0.8 |
| 3911 | 守口金田南 | 0.8 |
| 3912 | 守口藤田 | 0.6 |
| 3913 | 守口八雲北 | 0.7 |
| 3914 | 守口金田北 | 0.6 |

| 住宅コード | 住宅名 | 応募倍率 |
|-------|--------|------|
| 3915 | 守口佐太東 | 25.1 |
| 3916 | 守口寺方 | 25.2 |
| 4009 | 村野 | 0.2 |
| 4010 | 枚方田ノ口 | 0.4 |
| 4011 | 枚方招提 | 0.4 |
| 4012 | 枚方高田 | 3.0 |
| 4013 | 枚方招提第2 | 2.4 |
| 4014 | 枚方津田第2 | 3.4 |
| 4015 | 枚方樋之上 | 2.1 |
| 4016 | 枚方藤阪中 | 9.2 |
| 4017 | 枚方交北 | 4.2 |
| 4018 | 枚方三栗 | 7.2 |
| 4019 | 枚方船橋 | 9.9 |
| 4020 | 枚方上之町 | 14.5 |
| 4021 | 枚方東牧野 | 15.8 |
| 4022 | 枚方牧野 | 20.7 |
| 4023 | 枚方津田山手 | 14.5 |
| 4024 | 枚方禁野本町 | 25.0 |
| 4025 | 枚方三栗 | 26.0 |
| 4026 | 枚方交北第2 | 19.8 |
| 4027 | 枚方牧野北 | 30.9 |
| 4107 | 茨木郡山 | 4.4 |
| 4109 | 茨木松ヶ本 | 36.2 |
| 4110 | 茨木玉水 | 13.8 |
| 4111 | 茨木東奈良 | 5.7 |
| 4112 | 茨木玉櫛 | 15.2 |
| 4113 | 茨木三島丘 | 28.8 |
| 4114 | 茨木西福井 | 9.0 |
| 4206 | 八尾高砂 | 0.3 |
| 4207 | 北山本 | 2.2 |
| 4208 | 久宝寺 | 5.5 |
| 4209 | 八尾二俣 | 7.6 |
| 4210 | 八尾北久宝寺 | 6.4 |
| 4211 | 八尾緑ヶ丘 | 5.1 |
| 4212 | 八尾志紀 | 8.0 |

| 住宅コード | 住宅名 | 応募倍率 |
|-------|----------|------|
| 4213 | 八尾西山本 | 5.3 |
| 4214 | 八尾山本 | 9.5 |
| 4215 | 八尾植松 | 26.2 |
| 4308 | 泉佐野見出 | 0.2 |
| 4310 | 佐野泉陽ヶ丘 | 0.5 |
| 4311 | 泉佐野上町 | 1.0 |
| 4312 | 泉佐野泉ヶ丘 | 0.2 |
| 4313 | 泉佐野長滝 | 0.1 |
| 4314 | 泉佐野鶴原北 | 0.1 |
| 4315 | 泉佐野鶴原 | 0.4 |
| 4316 | 泉佐野佐野台 | 2.1 |
| 4407 | 楠風台 | 0.1 |
| 4411 | 富田林錦ヶ丘 | 4.1 |
| 4412 | 富田林清水 | 1.6 |
| 4413 | 富田林緑ヶ丘 | 1.7 |
| 4414 | 富田林楠 | 0.7 |
| 4508 | 寝屋川三井 | 1.1 |
| 4509 | 寝屋川秦 | 1.3 |
| 4511 | 寝屋川点野 | 0.5 |
| 4512 | 寝屋川仁和寺 | 0.6 |
| 4513 | 寝屋川中木田 | 2.4 |
| 4515 | 寝屋川河北 | 0.5 |
| 4516 | 寝屋川大利 | 4.1 |
| 4517 | 寝屋川香里 | 4.0 |
| 4518 | 寝屋川成田東 | 0.7 |
| 4519 | 寝屋川春日 | 6.6 |
| 4520 | 寝屋川池田 | 6.7 |
| 4521 | 寝屋川高柳 | 8.7 |
| 4522 | 寝屋川御幸西 | 11.1 |
| 4523 | 寝屋川萱島東 | 10.0 |
| 4603 | 千代田台 | 0.5 |
| 4605 | 河内長野三日市 | 0.2 |
| 4606 | 河内長野木戸 | 0.5 |
| 4607 | 河内長野楠 | 0.6 |
| 4608 | 河内長野千代田台 | 8.7 |

| 住宅コード | 住宅名 | 応募倍率 |
|-------|--------|------|
| 4704 | 松原一津屋 | 3.0 |
| 4705 | 松原立部 | 0.1 |
| 4706 | 松原天美 | 3.4 |
| 4707 | 松原岡 | 3.0 |
| 4708 | 松原上田 | 8.9 |
| 4709 | 松原一津屋 | 12.0 |
| 4806 | 大東朋来 | 1.9 |
| 4808 | ペア大東朋来 | 0.6 |
| 4811 | 大東末広 | 46.3 |
| 4906 | 和泉今福 | 0.3 |
| 4907 | 和泉繁和 | 1.4 |
| 4908 | 和泉北信太 | 3.1 |
| 4909 | 和泉伯太 | 11.6 |
| 4910 | 和泉寺田 | 11.4 |
| 5003 | 箕面桜 | 5.0 |
| 5101 | 柏原河原 | 2.5 |
| 5102 | 柏原旭ヶ丘 | 1.8 |
| 5208 | 羽曳野高鷺 | 1.1 |
| 5209 | 羽曳野翠鳥園 | 2.6 |
| 5210 | 羽曳野碓井 | 1.1 |
| 5211 | 羽曳野野々上 | 8.2 |
| 5212 | 羽曳野古市 | 5.6 |
| 5310 | 門真古川橋 | 3.5 |
| 5312 | 門真御堂 | 24.2 |
| 5313 | 門真上島 | 33.5 |
| 5403 | 摂津南別府 | 1.6 |
| 5404 | 摂津味生 | 1.0 |
| 5405 | 摂津正雀 | 18.5 |
| 5406 | 摂津鳥飼西 | 3.6 |
| 5501 | 富木 | 2.8 |
| 5506 | 高石加茂 | 6.2 |
| 5507 | 高石綾井 | 1.5 |
| 5508 | 高石綾園 | 12.3 |
| 5606 | 藤井寺道明寺 | 0.5 |
| 5607 | 藤井寺小山西 | 1.6 |

令和6年度の総合募集における住宅別応募状況

| 住宅コード | 住宅名 | 応募倍率 |
|-------|---------|------|
| 5608 | 藤井寺川北 | 0.6 |
| 5609 | 藤井寺大井 | 3.0 |
| 5610 | 藤井寺小山藤美 | 9.6 |
| 5711 | 東鴻池 | 1.4 |
| 5712 | 東鴻池第2 | 0.2 |
| 5713 | 東大阪加納 | 1.4 |
| 5714 | 東大阪稲田 | 4.2 |
| 5715 | 東大阪鴻池 | 5.0 |
| 5716 | 東大阪吉田 | 3.7 |
| 5717 | 東大阪春宮 | 8.1 |
| 5719 | 東大阪島之内 | 19.4 |
| 5720 | 東大阪玉串 | 17.9 |
| 5721 | 東大阪中鴻池 | 22.8 |
| 5722 | 東大阪新上小阪 | 32.2 |
| 5803 | 前畑 | 0.4 |
| 5804 | 泉南樽井 | 0.8 |
| 5805 | 泉南りんくう | 10.0 |
| 5806 | 泉南岡田 | 2.2 |
| 5901 | 清滝 | 0.3 |
| 6003 | 交野松塚 | 1.6 |
| 6004 | 交野藤ヶ尾 | 1.3 |
| 8102 | 島本江川 | 0.8 |
| 8404 | 忠岡東第1 | 10.0 |
| 8405 | 忠岡東第2 | 12.0 |
| 8601 | 田尻芦原 | 1.5 |
| 8602 | 田尻りんくう | 9.4 |
| 8803 | 東鳥取石田 | 0.4 |
| 9201 | 狭山 | 0.1 |
| 9302 | 美原南余部 | 2.9 |
| 9303 | 美原北余部 | 3.5 |
| 9304 | 美原平尾 | 1.6 |

随時募集のご案内

今回の総合募集の抽選の結果、応募割れとなった住戸については、次ページ以降のとおり各管理センターでセンター別募集（応募割れ住戸）の受付（抽選）を行います。

応募割れ住戸の受付で申込みのなかった住宅については、各管理センターで先着順に通年で随時受付を行います。

また、応募割れ住戸とは別に、応募から入居までの期間が他の住戸より短い住戸の募集を、各管理センターで行うことがあります。（センター別募集（早期入居住戸））

詳しくは、各管理センターにお問合せください。（1～2ページ参照）

随時募集の住戸については、各管理センターのホームページに掲載しています。ホームページアドレスについては、次ページ以降の各センターの「お問合せ・申込受付窓口」をご参照ください。

■ 申込資格

共通申込資格（15ページ参照）のすべての条件を満たしている必要があります。

なお、随時募集においては、単身者資格要件（49～50ページ参照）のない、60歳未満の単身者の方も申込みができます。

※シルバーハウジングに申込みするためには、45～46ページの申込資格を満たしている必要があります。

※車いす常用者世帯向け住宅に申込みするためには、47～48ページの申込資格を満たしている必要があります。

詳しくは、各管理センターにお問合せください。（1～2ページ参照）

令和8年2月総合募集のセンター別募集(応募割れ住戸)の受付(抽選)

A 豊中市内・池田市内・吹田市内・箕面市内の府営住宅 (東三国2丁目住宅を含む)

■ 応募割れ住戸の受付(抽選)

◎募集対象となる住戸及び抽選会場については、令和8年3月18日(水)以降、株式会社東急コミュニティー大阪府営住宅千里管理センターのホームページでご確認いただくか、下記窓口までお問合せください。

◎申込受付：令和8年3月18日(水)午前9時から令和8年3月26日(木)午後5時まで(ただし、日曜祝日は除く。)下記窓口において受付を行います。

※受付期間内に、ご本人が確認できる書類(運転免許証、マイナンバーカード等の公的書類)を持って、下記窓口へ直接お越しください。

◎上記期間に受付けた申込みについて、抽選会を行います。

〔公開抽選会〕

※参加は自由です。必ずしも参加される必要はありません。

とき 令和8年3月27日(金)午前10時

場所 千里朝日阪急ビル9階 会議室 豊中市新千里東町1丁目5番3号(収容人数8名)

(大阪モノレール「千里中央駅」徒歩約1分、北大阪急行線「千里中央駅」徒歩約4分)

〔抽選結果のお知らせ送付〕 令和8年3月30日(月)ごろ

※当選・落選にかかわらずお知らせします。

抽選結果は当日(午後から)株式会社東急コミュニティー大阪府営住宅千里管理センターのホームページに掲載します。

※電話での当落に関するお問い合わせにはお答えできません。

■ 先着順申込受付

◎令和8年3月30日(月)以降、申込みのなかった住宅については、下記窓口にて随時募集で受付を行います。

※郵送及びインターネットでの受付は行っておりません。

※ご不明な点については、大阪府営住宅千里管理センターまでお問合せ願います。

お問合せ・申込受付窓口

※案内図は巻末の「指定管理者(管理センター)案内図」をご覧ください。

大阪府営住宅千里管理センター(株式会社東急コミュニティー)

〒560-0082 豊中市新千里東町1丁目5番3号 千里朝日阪急ビル 9階

電話 06-6155-2782

HPアドレス <https://www.osakafueijutaku.jp/>

【B】 高槻市内・茨木市内・摂津市内・島本町内の府営住宅

■ 応募割れ住戸の受付（抽選）

◎募集対象となる住戸及び抽選会場については、令和8年3月18日（水）以降、株式会社東急コミュニティー大阪府営住宅高槻管理センターのホームページでご確認いただくか、下記窓口までお問合せください。

◎申込受付：令和8年3月18日（水）午前9時から令和8年3月26日（木）午後5時まで（ただし、日曜日は除く。）下記窓口において受付を行います。

※受付期間内に、ご本人が確認できる書類（運転免許証、マイナンバーカード等の公的書類）を持って、下記窓口へ直接お越しください。

◎上記期間に受付けた申込みについて、抽選会を行います。

〔公開抽選会〕

※参加は自由です。必ずしも参加される必要はありません。

とき 令和8年3月27日（金）午前10時

場所 クロスパル高槻（高槻市立総合市民交流センター）2階 201会議室
高槻市紺屋町1番2号（収容人数40名）

（阪急京都本線「高槻市駅」徒歩約12分 JR京都線「高槻駅」徒歩約3分）

〔抽選結果のお知らせ送付〕 令和8年3月30日（月）ごろ

※当選・落選にかかわらずお知らせします。

抽選結果は当日（午後から）株式会社東急コミュニティー大阪府営住宅高槻管理センターのホームページに掲載します。

※電話での当落に関するお問い合わせにはお答えできません。

■ 先着順申込受付

◎令和8年3月30日（月）以降、申込みのなかった住宅については、下記窓口にて随時募集として受付を行います。

※郵送及びインターネットでの受付は行っておりません。

※ご不明な点については大阪府営住宅高槻管理センターまでお問合せ願います。

お問合せ・申込受付窓口

※案内図は巻末の「指定管理者（管理センター）案内図」をご覧ください。

大阪府営住宅高槻管理センター（株式会社東急コミュニティー）

〒569-0803 高槻市高槻町15番8号 ダイエツビル 5階

電話 072-685-1092

HPアドレス <https://www.osakafueijutaku.jp/>

㊦ 守口市内・枚方市内・寝屋川市内・大東市内・門真市内・四條畷市内・交野市内の府営住宅（大東朋来住宅・ペア大東朋来住宅を除く）

■ 応募割れ住戸の受付（抽選）

◎募集対象となる住戸及び抽選会場については、令和8年3月18日（水）以降、株式会社東急コミュニティー大阪府営住宅守口管理センターのホームページでご確認いただくか、下記窓口までお問合せください。

◎申込受付：令和8年3月18日（水）午前9時から令和8年3月26日（木）午後5時まで（ただし、日曜祝日は除く。）下記窓口において受付を行います。

※受付期間内に、ご本人が確認できる書類（運転免許証、マイナンバーカード等の公的書類）を持って、下記窓口へ直接お越しください。

◎上記期間に受付けた申込みについて、抽選会を行います。

〔公開抽選会〕

※参加は自由です。必ずしも参加される必要はありません。

とき 令和8年3月27日（金）午前10時

場所 守口文化センター3階会議室2 守口市河原町8番22号（収容人数24名）

（京阪本線「守口市駅」徒歩約2分、OsakaMetro谷町線「守口駅」徒歩約8分）

〔抽選結果のお知らせ送付〕 令和8年3月30日（月）ごろ

※当選・落選にかかわらずお知らせします。

抽選結果は当日（午後から）株式会社東急コミュニティー大阪府営住宅守口管理センターのホームページに掲載します。

※電話での当落に関するお問い合わせにはお答えできません。

■ 先着順申込受付

◎令和8年3月30日（月）以降、申込みのなかった住宅については、下記窓口にて随時募集として受付を行います。

※郵送及びインターネットでの受付は行っておりません。

※ご不明な点については大阪府営住宅守口管理センターまでお問合せ願います。

| | |
|--|------------------------------------|
| お問合せ・申込受付窓口 | ※案内図は巻末の「指定管理者（管理センター）案内図」をご覧ください。 |
| 大阪府営住宅守口管理センター（株式会社東急コミュニティー） | |
| 〒570-0083 守口市京阪本通1丁目2番3号 損保ジャパン守口ビル1階 | |
| 電話 06-6780-9115 | |
| HPアドレス https://www.osakafueijutaku.jp/ | |

□ 東大阪市内の府営住宅及び大東朋来住宅・ペア大東朋来住宅

■ 応募割れ住戸の受付（抽選）

◎募集対象となる住戸及び抽選会場については、令和8年3月18日（水）以降、株式会社穴吹ハウジングサービス大阪府営住宅布施管理センターのホームページでご確認いただくか、下記窓口までお問合せください。

◎申込受付：令和8年3月18日（水）午前9時から令和8年3月25日（水）午後5時まで（ただし、日曜祝日は除く。）下記窓口において受付を行います。

※受付期間内に、ご本人が確認できる書類（運転免許証、マイナンバーカード等の公的書類）を持って、下記窓口に直接お越しください。

◎上記期間に受付けた申込みについて、抽選会を行います。

〔公開抽選会〕

※参加は自由です。必ずしも参加される必要はありません。

とき 令和8年3月27日（金）午前10時

場所 クレアホールふせ 小ホール 東大阪市足代北2丁目1-13（近鉄電車「布施駅」徒歩5分）

〔抽選結果のお知らせ送付〕 令和8年4月2日（木）ごろ

※当選・落選にかかわらずお知らせします。

抽選結果は当日（午後から）株式会社穴吹ハウジングサービス大阪府営住宅布施管理センターのホームページに掲載します。

※電話での当落に関するお問い合わせにはお答えできません。

■ 先着順申込受付

◎令和8年4月2日（木）以降、申込みのなかった住宅については、下記窓口にて随時募集として受付を行います。

※郵送及びインターネットでの受付は行っておりません。

※ご不明な点については大阪府営住宅布施管理センターまでお問合せ願います。

お問合せ・申込受付窓口

※案内図は巻末の「指定管理者（管理センター）案内図」をご覧ください。

大阪府営住宅布施管理センター（株式会社穴吹ハウジングサービス）

〒577-0056 東大阪市長堂1丁目5番6号 布施駅前セントラルビル6階

電話 06-6789-0321

HPアドレス <https://osaka-fujyu.com/>

**E 八尾市内・松原市内・柏原市内・羽曳野市内・藤井寺市内・富田
林市内・河内長野市内・大阪狭山市内の府営住宅**

■ 応募割れ住戸の受付（抽選）

◎募集対象となる住戸及び抽選会場については、令和8年3月13日（金）以降、日本管財株式会社大阪府営住宅藤井寺管理センターのホームページでご確認いただくか、下記窓口までお問合せください。

◎申込受付：令和8年3月13日（金）午前9時から令和8年3月19日（木）午後5時まで（ただし、日曜祝日は除く。）下記窓口において受付を行います。

※受付期間内に、ご本人が確認できる書類（運転免許証、マイナンバーカード等）を持って、下記窓口
に直接お越しください。

◎上記期間に受付けた申込みについて、抽選会を行います。

〔公開抽選会〕

※参加は自由です。必ずしも参加される必要はありません。

とき 令和8年3月24日（火）午前10時

場所 パープルホール 4階 中会議室A（収容人数50名）藤井寺市北岡1-2-3

（近鉄南大阪線「藤井寺駅」徒歩約10分）

〔抽選結果のお知らせ送付〕 令和8年3月27日（金）

※当選・落選にかかわらずお知らせします。

抽選結果は当日（午後から）日本管財株式会社大阪府営住宅藤井寺管理センターのホームページに
掲載します。

※電話での当落に関するお問い合わせにはお答えできません。

■ 先着順申込受付

◎応募割れ抽選会終了後、申込みのなかった住宅については、令和8年3月31日（火）以降、下記窓口
にて随時募集として受付を行います。

※郵送及びインターネットでの受付は行っておりません。

※ご不明な点については大阪府営住宅 藤井寺管理センターまでお問合せ願います。

お問合せ・申込受付窓口

※案内図は巻末の「指定管理者（管理センター）案内図」をご覧ください。

大阪府営住宅藤井寺管理センター（日本管財株式会社）

〒583-0026 藤井寺市春日丘1丁目8番5号 藤井寺駅前ビル3階

電話 072-930-1093

HPアドレス <https://www.osaka-fuei.com>

F 堺市（南区を除く）内、泉大津市内、和泉市内、高石市内、忠岡町内の府営住宅

■ 応募割れ住戸の受付（抽選）

◎募集対象となる住戸及び抽選会場については、令和8年3月18日（水）以降、株式会社東急コミュニティー大阪府営住宅堺東管理センターのホームページでご確認いただくか、下記窓口までお問合せください。

◎申込受付：令和8年3月18日（水）午前9時から令和8年3月26日（木）午後5時まで（ただし、日曜祝日は除く。）下記窓口において受付を行います。

※受付期間内に、ご本人が確認できる書類（運転免許証、マイナンバーカード等の公的書類）を持って、下記窓口へ直接お越しください。

◎上記期間に受付けた申込みについて、抽選会を行います。

〔公開抽選会〕

※参加は自由です。必ずしも参加される必要はありません。

とき 令和8年3月27日（金）午前10時

場所 大阪府営住宅堺東管理センター（収容人数8名）堺市堺区北瓦町1丁3番17号

堺東センタービル3階

（南海高野線「堺東駅」徒歩約4分）

〔抽選結果のお知らせ送付〕 令和8年3月30日（月）ごろ

※当選・落選にかかわらずお知らせします。

抽選結果は当日（午後から）株式会社東急コミュニティー 大阪府営住宅 堺東管理センターのホームページに掲載します。

※電話での当落に関するお問い合わせにはお答えできません。

■ 先着順申込受付

◎令和8年3月30日（月）以降、申込みのなかった住宅については、下記窓口にて随時募集として受付を行います。

※郵送及びインターネットでの受付は行っておりません。

※ご不明な点については大阪府営住宅 堺東管理センターまでお問合せ願います。

お問合せ・申込受付窓口

※案内図は巻末の「指定管理者（管理センター）案内図」をご覧ください。

大阪府営住宅堺東管理センター（株式会社東急コミュニティー）

〒590-0076 堺市堺区北瓦町1丁3番17号 堺東センタービル3階

電話 072-221-1083

HPアドレス <https://www.osakafueijutaku.jp/>

G 堺市南区（泉北ニュータウン）内の府営住宅

■ 応募割れ住戸の受付（抽選）

◎募集対象となる住戸及び抽選会場については、令和8年3月18日（水）以降、株式会社東急コミュニティー大阪府営住宅泉北管理センターのホームページでご確認いただくか、下記窓口までお問合せください。

◎申込受付：令和8年3月18日（水）午前9時から令和8年3月26日（木）午後5時まで（ただし、日曜祝日は除く。）下記窓口において受付を行います。

※受付期間内に、ご本人が確認できる書類（運転免許証、マイナンバーカード等の公的書類）を持って、下記窓口にご来所ください。

◎上記期間に受付けた申込みについて、抽選会を行います。

〔公開抽選会〕

※参加は自由です。必ずしも参加される必要はありません。

とき 令和8年3月27日（金）午前10時

場所 大阪府営住宅泉北管理センター（収容人数12名） 堺市南区原山台1丁1番2号

イーストナニワビル3階

（南海泉北線「梅・美木多駅」徒歩約2分）

〔抽選結果のお知らせ送付〕 令和8年3月30日（月）ごろ

※当選・落選にかかわらずお知らせします。

抽選結果は当日（午後から）株式会社東急コミュニティー大阪府営住宅泉北管理センターのホームページに掲載します。

※電話での当落に関するお問い合わせにはお答えできません。

■ 先着順申込受付

◎令和8年3月30日（月）以降、申込みのなかった住宅については、下記窓口にて随時募集として受付を行います。

◎郵送及びインターネットでの受付は行っておりません。

◎ご不明な点については大阪府営住宅泉北管理センターまでお問合せ願います。

お問合せ・申込受付窓口

※案内図は巻末の「指定管理者（管理センター）案内図」をご覧ください。

大阪府営住宅泉北管理センター（株式会社東急コミュニティー）

〒590-0132 堺市南区原山台1丁1番2号 イーストナニワビル4階

電話 072-290-6073

HPアドレス <https://www.osakafueijutaku.jp/>

H 岸和田市内・貝塚市内・泉佐野市内・泉南市内・阪南市内・熊取町内・田尻町内・岬町内の府営住宅

■ 応募割れ住戸の受付（抽選）

◎募集対象となる住戸及び抽選会場については、令和8年3月18日（水）以降、株式会社東急コミュニティー大阪府営住宅岸和田管理センターのホームページでご確認いただくか、下記窓口までお問合せください。

◎申込受付：令和8年3月18日（水）午前9時から令和8年3月26日（木）午後5時まで（ただし、日曜祝日は除く。）下記窓口において受付を行います。

※受付期間内に、ご本人が確認できる書類（運転免許証、マイナンバーカード等の公的書類）を持って、下記窓口へ直接お越しください。

◎上記期間に受付けた申込みについて、抽選会を行います。

〔公開抽選会〕

※参加は自由です。必ずしも参加される必要はありません。

とき 令和8年3月27日（金）午前10時

場所 泉州ビル地下1階 会議室 岸和田市宮本町27-1

（収容人数15名）

（南海本線「岸和田駅」より徒歩約6分）

〔抽選結果のお知らせ送付〕 令和8年3月30日（月）ごろ

※当選・落選にかかわらずお知らせします。

抽選結果は当日（午後から）株式会社東急コミュニティー大阪府営住宅岸和田管理センターのホームページに掲載します。

※電話での当落に関するお問い合わせにはお答えできません。

■ 先着順申込受付

◎令和8年3月30日（月）以降、申込みのなかった住宅については、下記窓口にて随時募集として受付を行います。

※郵送及びインターネットでの受付は行っておりません。

※ご不明な点については大阪府営住宅岸和田管理センターまでお問合せ願います。

お問合せ・申込受付窓口

※案内図は巻末の「指定管理者（管理センター）案内図」をご覧ください。

大阪府営住宅岸和田管理センター（株式会社東急コミュニティー）

〒596-0054 岸和田市宮本町27-1 泉州ビル3階

電話 072-447-9542

HPアドレス <https://www.osakafueijutaku.jp/>

各指定管理者（管理センター）案内図

豊中市内・池田市内・吹田市内・箕面市内の府営住宅 （東三国2丁目住宅を含む）

A 大阪府営住宅千里管理センター（(株)東急コミュニティー）
〒560-0082 豊中市新千里東町1丁目5番3号 千里朝日阪急ビル9階
電話 06-6155-2782



高槻市内・茨木市内・摂津市内・島本町内の府営住宅

B 大阪府営住宅高槻管理センター（(株)東急コミュニティー）
〒569-0803 高槻市高槻町15番8号 ダイエツビル5階
電話 072-685-1092



守口市内・枚方市内・寝屋川市内・大東市内・門真市内・四條畷市内・
交野市内の府営住宅（大東朋来住宅・ペア大東朋来住宅を除く）

C 大阪府営住宅守口管理センター（（株）東急コミュニティー）

〒570-0083 守口市京阪本通1丁目2番3号 損保ジャパン守口ビル1階

電話 06-6780-9115



東大阪市内の府営住宅及び大東朋来住宅・ペア大東朋来住宅

D 大阪府営住宅布施管理センター（（株）穴吹ハウジングサービス）

〒577-0056 東大阪市長堂1丁目5番6号 布施駅前セントラルビル6階

電話 06-6789-0321

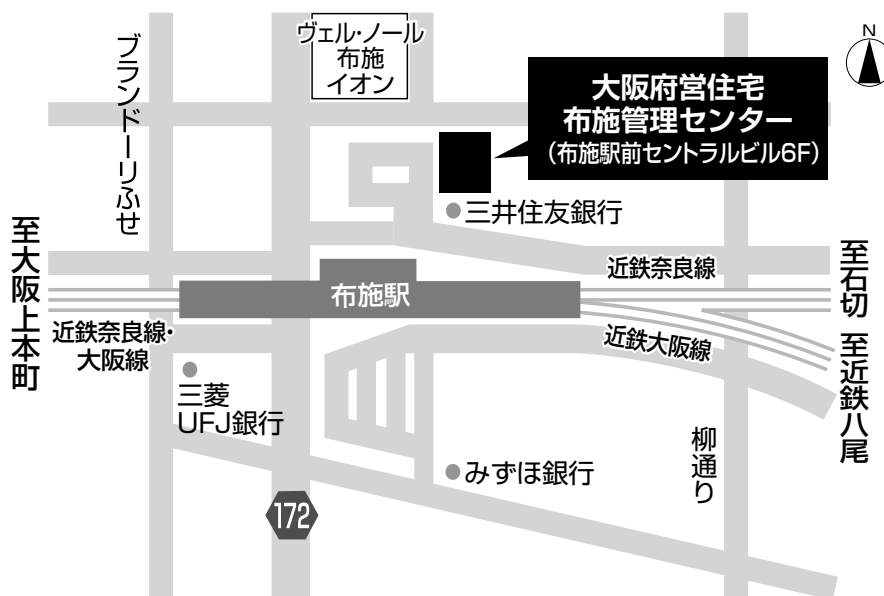

八尾市内・松原市内・柏原市内・羽曳野市内・藤井寺市内・富田林市内・河内長野市内・大阪狭山市内の府営住宅

E 大阪府営住宅藤井寺管理センター（日本管財（株））
〒583-0026 藤井寺市春日丘1丁目8番5号 藤井寺駅前ビル3階
電話 072-930-1093



堺市（南区を除く）内・泉大津市内・和泉市内・高石市内・忠岡町内の府営住宅

F 大阪府営住宅堺東管理センター（（株）東急コミュニティー）
〒590-0076 堺市堺区北瓦町1丁3番17号 堺東センタービル3階
電話 072-221-1083

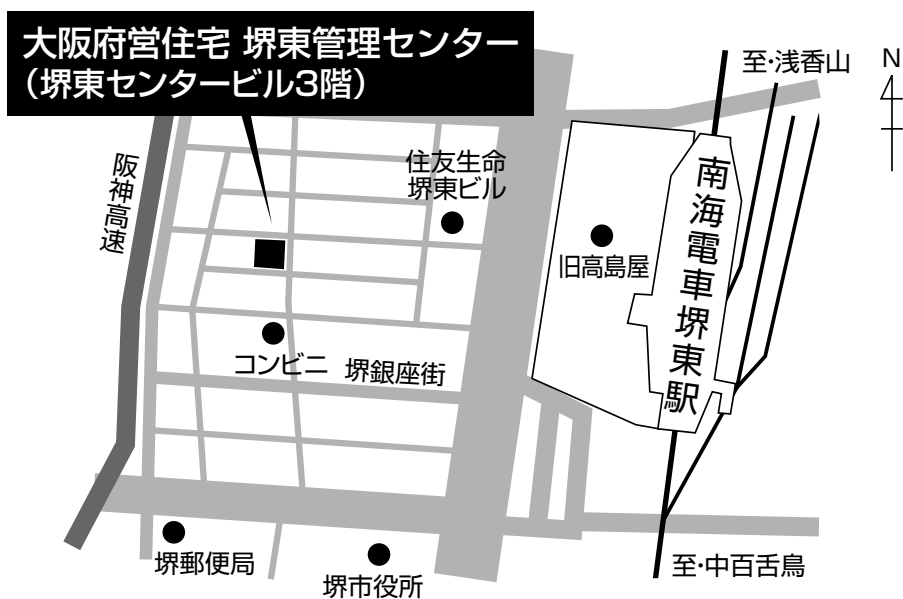

堺市南区(泉北ニュータウン)内の府営住宅

G 大阪府営住宅泉北管理センター((株)東急コミュニティー)
〒590-0132 堺市南区原山台1丁1番2号 イーストナニワビル4階
電話 072-290-6073



岸和田市内・貝塚市内・泉佐野市内・泉南市内・阪南市内・熊取町内・田尻町内・岬町内の府営住宅

H 大阪府営住宅岸和田管理センター((株)東急コミュニティー)
〒596-0054 岸和田市宮本町27-1 泉州ビル3階
電話 072-447-9542



府営住宅の抽選方法

府営住宅総合募集の抽選は、申込区分ごとに抽選を行うのではなく、1回の抽選で全ての申込区分の当選番号を決める「一連番号方式」とよばれる方法で行っています。具体的な例は次のとおりです。

例：最も申込みの多かった住戸の応募受付数が284であった場合、

- (1) まず、百の位の0から2までの玉3個を抽選機に入れ出た玉の順番が1、0、2でした。
- (2) 次に、十の位の0から9までの玉10個を抽選機に入れ、出た玉の順番が0、7、1、4、3、6、8、2、5、9でした。
- (3) 最後に一の位の0から9までの玉10個を抽選機に入れ、出た玉の順番が3、2、7、6、0、4、5、9、1、8でした。
- (4) 抽選の結果を表にすると次のとおりとなります。

| 順 位 | 1 | 2 | 3 | 4 | 5 | 6 | 7 | 8 | 9 | 10 |
|-----|---|---|---|---|---|---|---|---|---|----|
| 百の位 | 1 | 0 | 2 | | | | | | | |
| 十の位 | 0 | 7 | 1 | 4 | 3 | 6 | 8 | 2 | 5 | 9 |
| 一の位 | 3 | 2 | 7 | 6 | 0 | 4 | 5 | 9 | 1 | 8 |

- (5) 百の位、十の位、一の位の数字の順位が決まったので、数字を百の位から順に組み合わせていきます。

103、003、203、173、073、273、113、013、213、…… 198、098、298

- (6) 当選番号及び当選順位は、応募状況に応じ、抽選結果表に記録された数字の組み合わせによって決定します。

例えば、受付数が29（抽選番号が1番から29番まで）の住戸の場合

103、003、203、173、073、273、113、013、213 ……

当選

補欠

29より大きな抽選番号はありませんので、29より大きな数字は除外します。したがって当選番号は003番、補欠が013番となります。

「一連番号方式」は、多数に区分されたものを一連の抽選により迅速に処理できることから一般的に用いられており、他の自治体においても採用されている方法です。なお、抽選は公開で行っております。抽選日及び抽選会場については13～14ページをご覧ください。

[illegible]

お問合せ先 ●大阪府都市整備部住宅建築局住宅経営室経営管理課（推進グループ） ☎06-6941-0351（代表）

令和7年度 大阪府営住宅募集一覧

| 募 集 区 分 | 応 募 区 分 ・ 対 象 者 等 | 募集時期 | 対象住宅 |
|---------------|---|---|--------------|
| 総合募集 《抽 選》 | <p>◎ 一般世帯向け</p> <p>◎ 子育て世帯向け</p> <p>◎ 新婚・子育て世帯向け</p> <p>◎ 福祉世帯向け</p> <ul style="list-style-type: none"> ・高齢者世帯 ・ひとり親世帯 ・障がい者世帯 ・ハンセン病療養所入所者等の世帯 ・犯罪被害者等の世帯 ・単身者、DV被害者 <p>◎ 親子近居向け</p> <ul style="list-style-type: none"> ・高齢の親世帯・障がい者世帯又は子育て世帯の日常のふれあいや援助ができるよう、近くの府営住宅への入居を希望する子世帯又は親世帯、DV被害者 <p>◎ シルバーハウジング</p> <ul style="list-style-type: none"> ・65歳以上の高齢者の2人世帯又は単身者 <p>◎ 車いす常用者世帯向け</p> <ul style="list-style-type: none"> ・身体障がい者手帳等の交付を受けている車いす常用者世帯 <p>※申込みは1世帯につき、1通に限ります。 応募・申込区分が違って、重複申込みはできません。</p> | <p>4月</p> <p>6月</p> <p>8月</p> <p>10月</p> <p>12月</p> <p>2月</p> | 新 築 あ き 家 |
| 随時募集 | <p>過去の総合募集において応募割れとなった住宅については、先着順に申込みを受付けます。 ※総合募集との重複申込みはできません。</p> | 随 時 | あ き 家 |

■ 申込書の配布場所

- ・大阪府 都市整備部 住宅建築局 住宅経営室
- ・大阪府営住宅千里管理センター（(株)東急コミュニティー）
- ・大阪府営住宅高槻管理センター（(株)東急コミュニティー）
- ・大阪府営住宅守口管理センター（(株)東急コミュニティー）
- ・大阪府営住宅布施管理センター（(株)穴吹ハウジングサービス）
- ・大阪府営住宅藤井寺管理センター（日本管財（株））
- ・大阪府営住宅堺東管理センター（(株)東急コミュニティー）
- ・大阪府営住宅泉北管理センター（(株)東急コミュニティー）
- ・大阪府営住宅岸和田管理センター（(株)東急コミュニティー）
- ・各府民お問合せセンター情報プラザ（府税事務所内）
- ・府庁別館住宅相談室
- ・各市区町村の住宅担当課等
- ・大阪市立住まい情報センター（住情報プラザ）（休館日：火曜日）



この印刷物は、印刷用の紙へ
リサイクルできます。