

総合募集

募集住宅一覧表

総合募集 1050戸	応募区分	新築	あき家
	一般世帯向け 〔うち、事故住宅〕	—	345戸 P65～ (29戸) P86～
福祉世帯向け(単身者を含む) 〔うち、事故住宅〕	—	383戸 P91～ (32戸) P114～	
新婚・子育て世帯向け	—	285戸 P119～	
親子近居向け(単身者を含む)	—	7戸 P139～	
シルバーハウジング(単身者を含む)	—	4戸 P145	
車いす常用者世帯向け(単身者を含む) 〔うち、事故住宅〕	—	26戸 P147～ (1戸) P150	
	合計	—	1050戸

- ◎あき家住宅の入居予定者を定めるための「あき家募集」があります。
- ◎申込みは1世帯1通とします。2通以上申込みされた場合は、失格となります。
- ◎単身者の方は、福祉世帯向け募集、親子近居向け募集、シルバーハウジング又は車いす常用者世帯向け募集の入居人数が「1人以上」又は「1人専用」の申込区分から選んでください。
- ◎総合募集以外にも、過去の総合募集で応募割れがあった住宅については、先着順に随時受付しています。
詳しくは、各管理センターにお問合せください（1～2ページ参照）。
また、今回の総合募集で応募割れがあった住宅についても、受付（抽選）を行います。詳しくは、157～164ページをご覧ください。
- ◎住宅の建替予定に関するお問合せ先：
大阪府 都市整備部 住宅建築局 住宅経営室 住宅整備課 電話06-6941-0351（代表）

募集住宅一覧の見方と注意事項

募集住宅一覧表の見方

市区町名	入居人数	申込区分 住宅名 棟・号室	寝室数	浴槽	階層 エレベータ	所在地 (交通機関)	完成年度 (面積)	家賃額(円)		備考
								区分1	区分4	
								区分6	近傍同種家賃(参考)	
〇〇市	〇人以上	0000-00-0000-00 〇〇〇〇 〇〇棟〇〇〇号室	〇 寝室	有 / 無	〇階 エレベータ なし	〇〇〇〇〇〇 〔〇〇〇〇〇〇〇〕	S〇〇 0000 (〇㎡)	〇〇,〇〇〇円 程度	〇〇,〇〇〇円 程度	
							〇〇,〇〇〇円 程度	〇〇,〇〇〇円 程度		

申込区分 申込書に記入していただく下線部分のような12桁の数字です。
(例1) 3309-11-0301-13 (桜塚 11棟301号室) (例2) 4008-04-0504-13 (牧野北 4棟504号室)

寝室数

- ・1寝室は、標準タイプで6畳の寝室がある住戸です。
- ・2寝室は、標準タイプで6畳、4.5畳の寝室がある住戸です。
- ・3寝室は、標準タイプで6畳、4.5畳、4.5畳の寝室がある住戸です。
- ・3L寝室は、標準タイプで6畳、4.5畳、4.5畳の寝室と20㎡程度のリビングがある住戸又は標準タイプで6畳、6畳、4.5畳の寝室と4.5畳の居間がある住戸です。
- ・4寝室は、標準タイプで6畳、4.5畳、4.5畳、4.5畳の寝室がある住戸です。

浴槽

- ・「有」は、浴槽の設置されている住戸です。
- ・「無」は、浴槽の設置されていない住戸です。

なお、浴室スペースがあり、浴槽の設置されていない住戸については、浴槽・風呂釜等の設置は自己負担でお願いします。詳しくは、下記の注意事項をご覧ください。

階層 募集住戸の階層です。

エレベータ

- ・エレベータ停止は、中層又は高層住宅でエレベータが停止する階です。
- ・エレベータ停止（半階段あり）は、階段の踊り場部分にエレベータの停止する住宅です。エレベータから住戸内に入るまでに、半階段階段の昇降が必要となります。
- ・エレベータ通過は、中層又は高層住宅でエレベータが通過する階です。
- ・エレベータなしは、エレベータのない中層住宅です。

面積 住戸の専用部分のおおよその面積です。廊下、階段、バルコニー部分は含んでいません。

家賃 区分1、区分4、区分6は、入居者の月収額などをもとに法令の規定により算出した家賃のことで、入居者の皆様に月々払っていただく家賃の目安になります。

- ・区分1は、申込世帯の月収額が104,000円以下の場合の家賃（最低額の家賃）
- ・区分4は、申込世帯の月収額が139,001円～158,000円の場合（最高額の家賃※裁量世帯を除く）
- ・区分6は、申込世帯の月収額が186,001円～214,000円の場合（裁量世帯の最高額の家賃）
- ・近傍同種家賃（参考）は、工事費などをもとに法令の規定により算出した家賃で、近傍の同種の民間家賃相当額になります。(月々支払っていただく家賃額ではありません。)

※申込世帯の月収額は31～32ページの月収額計算表で計算してください。
また、家賃額は、毎年度見直しを行いますので変更になる場合があります。

注意事項

●浴槽・風呂釜、及び洗濯機の設置について

浴槽「無」住戸の浴槽・風呂釜は、入居者の個人負担で設置していただくことになっております。

- ・一部の住宅では、大阪ガス㈱の浴槽・風呂釜のメンテナンスリース制度を利用していただくことができます。

なお、入居される住戸に、既にリース制度の浴槽・風呂釜が設置されている場合、大阪ガス㈱とリース契約を行い、引き続きご利用くださいますようお願いいたします。

リース制度では、浴槽・風呂釜の月額リース料金は3,325円～4,590円（税込）程度です。(保証金10,000円が別途必要です。)ただし、リース事業の運営状況等により、リース料金を改定することがあります。

※リース制度が利用できない住戸タイプもありますので、ご注意ください。

- ・また、一部の住宅では、前入居者が個人で設置した浴槽・風呂釜について、再利用可能な浴槽・風呂釜が設置されている場合、無償譲渡を受けて使用していただくことができます。

入居される住戸に、再利用可能な浴槽・風呂釜が設置されている場合、譲渡の条件を承諾のうえ、使用していただきますようお願いいたします。なお、該当する住戸については、「入居案内」送付時にお知らせします。

- ・浴槽「有」住戸の備考欄に、風呂設備設置事業済（バランス釜タイプ。必ずP62をご覧ください）と記載された住戸に設置されたバランス釜タイプとは次の写真のようなお風呂となります。（ ）カッコ書きの記載が無い住戸については、給湯器型等のタイプが設置されております。



バランス釜タイプ（参考）

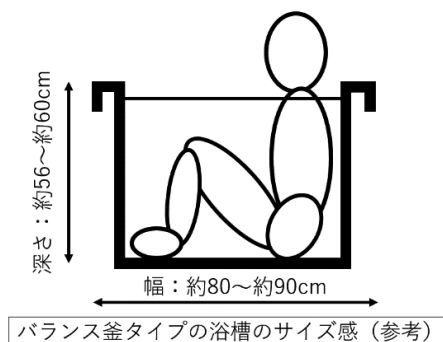

バランス釜タイプの浴槽のサイズ感（参考）

なお、一部の住宅では、室内に洗濯機の設置スペースが確保できない住戸タイプがありますので、ご注意ください。

●中層エレベータ設置について

募集時点において、エレベータ（EV）の設置を検討している住宅の募集住戸、又はエレベータ設置工事中の住宅の募集住戸については、募集住宅一覧表の募集住戸の備考欄に、「EV検討中」もしくは「EV工事中」と記載しています。

エレベータ（EV）検討中とは・・・ 募集時点において、エレベータ設置を検討中の住戸です。

- ・検討の結果、エレベータが設置されない場合があります。
- ・入居時にはエレベータ設置工事を開始している場合があります。

エレベータ（EV）工事中とは・・・ 募集時点において、エレベータ設置工事中（工事を予定しているものも含みます。）の住宅にある住戸です。

※エレベータを利用する場合に半階分の階段の昇降が必要となる住戸があります。また、エレベータが設置された場合でも、エレベータが停止しない階があります。

※エレベータが設置された場合、家賃及び共益費が上昇することがあります。

※エレベータ設置工事中の場合又は今後エレベータ設置工事が行われた場合、下記の影響が生じるおそれがありますので、申込みの際にはご注意ください。

お問合せ先：大阪府 都市整備部 住宅建築局 住宅経営室 施設保全課 電話：06-6941-0351（代表）

※中層エレベータ設置に係る工事に伴う影響は、以下のようなものがあります。

- ・騒音、振動、ほこり、臭気が発生します。
- ・ダンプ車やコンクリートミキサー車など大型工事車両が敷地内を通行します。
- ・ごみ置場、駐輪場が工事区域にあるため、仮設のものを利用いただく場合があります。
- ・広場等を監督員事務所や資材置場、残土の仮置場などで使用する場合があります。
- ・駐車場が工事区域にあるため、新規契約を停止している場合があります。
- ・工事区域にある住棟へは、車は寄り付けません。また、仮設通路を設置するため足元が悪くなります。
- ・電気、電話、ケーブルテレビ、インターネット、電化製品（エアコン等）、給排水、ガスについて一時的に使用できない場合があります。なお、停電時はエレベータが利用できません。
- ・工事期間中、バルコニーは使用できない場合がありますので、①～②についてご注意ください。

① 私物移動にかかる費用は、入居者負担となります。

② 中層エレベータ設置工事に伴い、パラポラアンテナの位置の変更が必要な場合があります。また、エレベータ一棟の設置位置によってBS,CS放送等が視聴できなくなる場合があります。

なお、パラポラアンテナの取り外し・取付けの費用に関しては入居者負担となります。

※入居後工事を理由とした住宅替えはできません。

府営住宅の間取り例（標準タイプ）

これは一般的な例示であって、必ずしもこのような間取りになっているとは限りません。

2寝室住宅

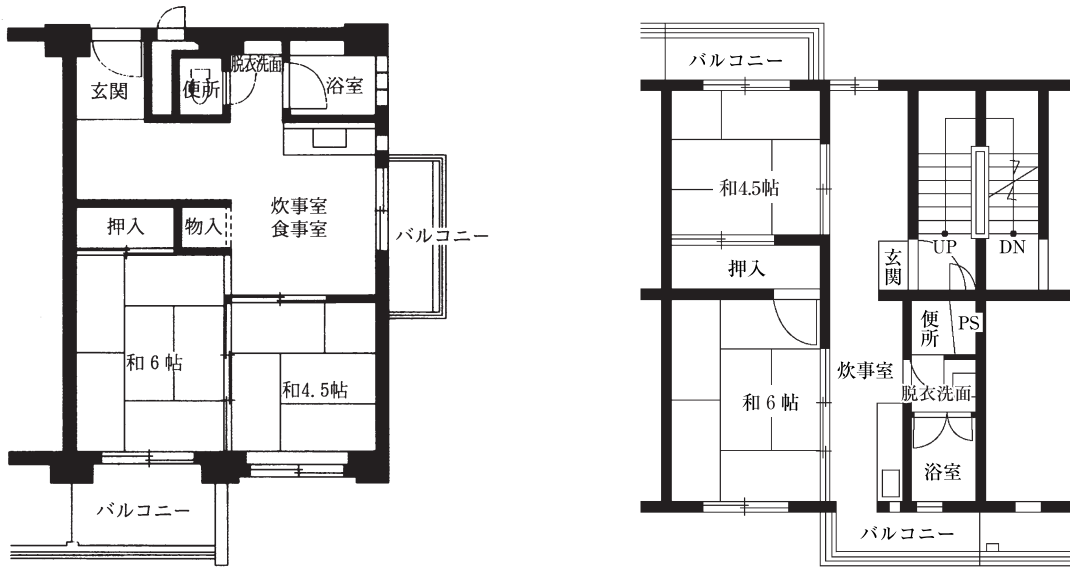

3寝室住宅

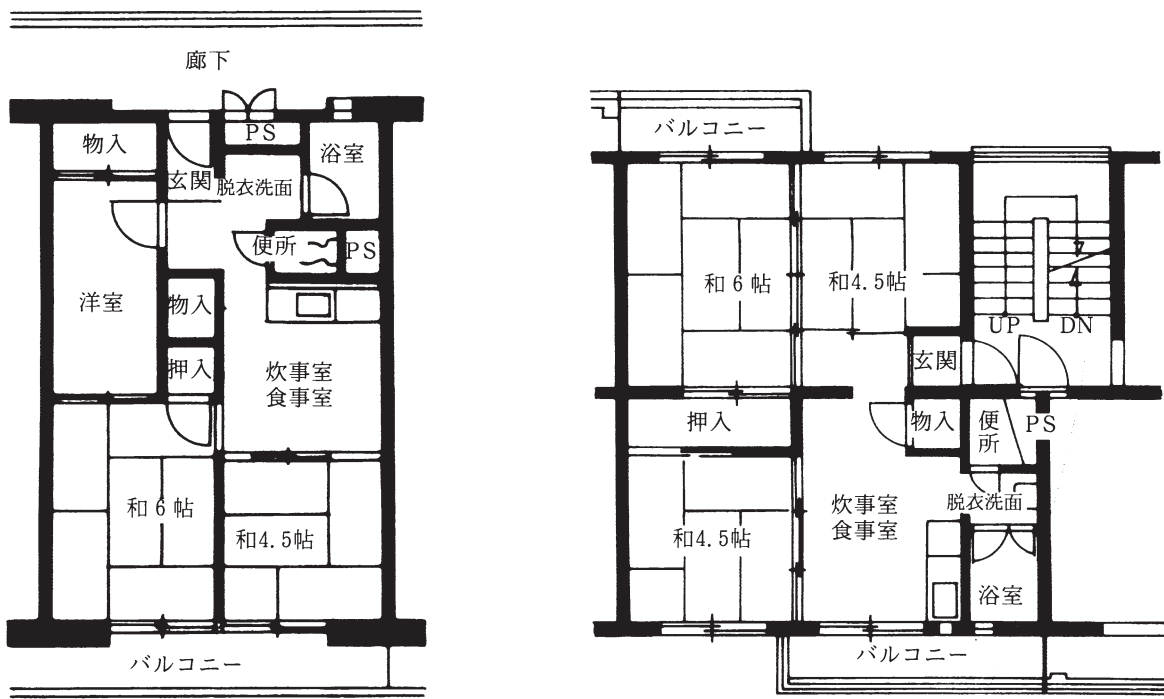

一般世帯向け 募集住宅一覧表

(あ き 家)

(事 故 住 宅)

※申込資格は、37ページをご覧ください。

※この応募区分は、単身者の方は申込みはできません。

一般世帯向けあき家募集住宅一覧表

お問合せ先の所在地・電話番号については、1～2ページをご参照ください。

<div style="display: flex; align-items: center;"> <div style="border: 1px solid black; padding: 2px; margin-right: 5px;">A</div> <div style="margin-left: 10px;"> 問合せ先 株式会社東急コミュニティー 大阪府営住宅千里管理センター </div> </div>										
市区町名	入居人数	申込区分 住宅名 棟・号室	寝室数	浴槽	階層 エレベータ	所在地 〔交通機関〕	完成年度 (面積)	家賃額(円)		備考
								区分1 区分6	区分4 近隣同種家賃(参考)	
豊中市	2人以上	3310-02-0108-13 庄内 02棟0108号室	3 寝室	無	1階	豊中市三和町1丁目 〔阪急宝塚線庄内駅 徒歩約15分〕	S47 1972 (45㎡)	15,400円 程度 30,300円 程度	23,000円 程度 48,800円 程度	
	2人以上	3313-10-0407-13 豊中島江 10棟0407号室	3 寝室	無	4階 エレベータなし	豊中市島江町1丁目 〔阪急宝塚線庄内駅 徒歩約19分〕	S58 1983 (61㎡)	23,200円 程度 45,600円 程度	34,500円 程度 57,600円 程度	
	2人以上	3314-10-0406-13 豊中春日 10棟0406号室	3 寝室	無	4階 エレベータなし	豊中市春日町4丁目 〔阪急箕面線桜井駅 徒歩約16分〕	S62 1987 (59㎡)	24,100円 程度 47,300円 程度	35,900円 程度 68,000円 程度	
	2人以上	3315-02-0403-13 豊中上津島 02棟0403号室	3 寝室	無	4階 エレベータなし	豊中市上津島1丁目 〔阪急宝塚線庄内駅→阪急バス庄内駅前→今在家町〕	S59 1984 (56㎡)	21,700円 程度 42,600円 程度	32,300円 程度 63,600円 程度	
	2人以上	3317-02-0406-13 豊中上新田 02棟0406号室	2 寝室	有	4階 エレベータ停止	豊中市上新田4丁目 〔北大阪急行桃山台駅 徒歩約12分〕	H08 1996 (53㎡)	25,100円 程度 49,400円 程度	37,400円 程度 102,400円 程度	
	2人以上	3319-04-0608-13 豊中新千里北 04棟0608号室	3 寝室	有	6階 エレベータ停止	豊中市新千里北町3丁目 〔北大阪急行千里中央駅 徒歩約15分〕	R03 2021 (59㎡)	31,700円 程度 62,300円 程度	47,300円 程度 100,000円 程度	
	4人以上	3320-01-0813-13 豊中新千里東 01棟0813号室	4 寝室	有	8階 エレベータ停止	豊中市新千里東町3丁目 〔北大阪急行千里中央駅 徒歩約16分〕	H23 2011 (72㎡)	37,300円 程度 73,300円 程度	55,600円 程度 112,500円 程度	
池田市	4人以上	3403-01-0302-13 池田伏尾台 01棟0302号室	4 寝室	無	3階 エレベータなし	池田市伏尾台2丁目 〔阪急宝塚線池田駅→阪急バス池田(西のりば)→伏尾台センター〕	S57 1982 (73㎡)	24,300円 程度 47,700円 程度	36,100円 程度 75,000円 程度	
	2人以上	3404-01-0109-13 池田城南 01棟0109号室	3 寝室	有	1階	池田市城南3丁目 〔阪急宝塚線池田駅 徒歩約15分〕	H24 2012 (59㎡)	29,100円 程度 57,200円 程度	43,400円 程度 78,600円 程度	
吹田市	2人以上	3503-04-1412-13 岸部第1 04棟1412号室	2 寝室	有	14階 エレベータ停止 半階段あり	吹田市岸部北2丁目 〔JR京都線岸辺駅 徒歩約13分〕	S45 1970 (42㎡)	14,800円 程度 29,100円 程度	22,100円 程度 35,200円 程度	風呂設備設置事業済
	2人以上	3504-02-0803-13 吹田山山西 02棟0803号室	3 寝室	無	8階 エレベータ通過	吹田市山山西2丁目 〔阪急千里線南千里駅→阪急バス南千里→佐竹台6丁目〕	S56 1981 (61㎡)	25,100円 程度 49,300円 程度	37,400円 程度 67,800円 程度	駐車場の新規契約を一部停止中
	4人以上	3504-04-0401-13 吹田山山西 04棟0401号室	4 寝室	有	4階 エレベータなし	吹田市山山西2丁目 〔阪急千里線南千里駅→阪急バス南千里→佐竹台6丁目〕	S55 1980 (71㎡)	28,400円 程度 55,800円 程度	42,300円 程度 70,400円 程度	風呂設備設置事業済、駐車場の新規契約を一部停止中
	2人以上	3505-03-0504-13 吹田山山西第2 03棟0504号室	3 寝室	無	5階 エレベータなし	吹田市山山西2丁目 〔阪急千里線山田駅 徒歩約14分〕	S60 1985 (60㎡)	25,500円 程度 50,000円 程度	38,000円 程度 77,700円 程度	
	2人以上	3506-05-0304-13 吹田岸部 05棟0304号室	3 寝室	無	3階 エレベータなし	吹田市岸部北4丁目 〔JR京都線岸辺駅 徒歩約8分〕	H01 1989 (60㎡)	26,700円 程度 52,400円 程度	39,700円 程度 81,400円 程度	
	2人以上	3507-02-0409-13 吹田川園 02棟0409号室	3 寝室	無	4階 エレベータ停止	吹田市川園町 〔阪急京都線相川駅 徒歩約13分〕	H08 1996 (63㎡)	30,100円 程度 59,000円 程度	44,800円 程度 95,100円 程度	
	2人以上	3507-03-0306-13 吹田川園 03棟0306号室	3 寝室	無	3階 エレベータ停止	吹田市川園町 〔阪急京都線相川駅 徒歩約13分〕	H08 1996 (59㎡)	28,400円 程度 55,700円 程度	42,200円 程度 95,100円 程度	



一般世帯向けあき家募集住宅一覧表

お問合せ先の所在地・電話番号については、1～2ページをご参照ください。

一般世帯向け

A 問合先 株式会社東急コミュニティー 大阪府営住宅千里管理センター										
市区町名	入居人数	申込区分 住宅名 棟・号室	寝室数	浴槽	階層 エレベータ	所在地 〔交通機関〕	完成年度 (面積)	家賃額(円)		備考
								区分1	区分4	
								区分6	近隣同種家賃(参考)	
吹田市	2人以上	3507-11-0604-13 吹田川園 11棟0604号室	3 寝室	無	6階 エレベータ 通過	吹田市川園町 〔阪急京都線相川駅 徒歩約13分〕	H03 1991 (60㎡)	27,700円 程度	41,200円 程度	
	2人以上	3515-04-0207-13 千里青山台 04棟0207号室	3 寝室	無	4階 エレベータ なし	吹田市青山台2丁目 〔阪急千里線北千里駅 徒歩約12分〕	S39 1964 (58㎡)	21,600円 程度	32,100円 程度	
	2人以上	3515-05-0505-13 千里青山台 05棟0505号室	3 寝室	無	3階 エレベータ なし	吹田市青山台2丁目 〔阪急千里線北千里駅 徒歩約12分〕	S39 1964 (58㎡)	21,000円 程度	31,200円 程度	
	2人以上	3515-07-0110-13 千里青山台 07棟0110号室	3 寝室	無	5階 エレベータ 停止 半階段あり	吹田市青山台2丁目 〔阪急千里線北千里駅 徒歩約12分〕	S39 1964 (58㎡)	22,200円 程度	33,100円 程度	
	4人以上	3518-91-0212-13 千里高野台 91棟0212号室	4 寝室	無	2階 エレベータ 停止	吹田市高野台4丁目 〔阪急千里線南千里駅 徒歩約15分〕	H06 1994 (77㎡)	37,400円 程度	55,700円 程度	
	4人以上	3518-91-0312-13 千里高野台 91棟0312号室	4 寝室	無	3階 エレベータ 停止	吹田市高野台4丁目 〔阪急千里線南千里駅 徒歩約15分〕	H06 1994 (77㎡)	37,400円 程度	55,700円 程度	
	2人以上	3519-27-0205-13 千里佐竹台 27棟0205号室	3 寝室	無	2階 エレベータ なし	吹田市佐竹台5丁目 〔阪急千里線南千里駅 徒歩約7分〕	H03 1991 (60㎡)	28,400円 程度	42,300円 程度	
	4人以上	3520-11-0401-13 吹田佐竹台 11棟0401号室	4 寝室	有	4階 エレベータ 停止	吹田市佐竹台5丁目 〔阪急千里線南千里駅 徒歩約10分〕	R02 2020 (73㎡)	40,400円 程度	60,200円 程度	
	2人以上	3521-04-1104-13 吹田高野台 04棟1104号室	2 寝室	有	11階 エレベータ 停止	吹田市高野台1丁目 〔阪急千里線南千里駅 徒歩約15分〕	H29 2017 (49㎡)	27,000円 程度	40,200円 程度	
2人以上	3522-03-0505-13 吹田藤白台 03棟0505号室	3 寝室	有	5階 エレベータ 停止	吹田市藤白台3丁目 〔阪急千里線北千里駅 徒歩約6分〕	H24 2012 (59㎡)	31,700円 程度	47,200円 程度		

B 問合先 株式会社東急コミュニティー 大阪府営住宅高槻管理センター										
市区町名	入居人数	申込区分 住宅名 棟・号室	寝室数	浴槽	階層 エレベータ	所在地 〔交通機関〕	完成年度 (面積)	家賃額(円)		備考
								区分1	区分4	
								区分6	近隣同種家賃(参考)	
高槻市	2人以上	3708-07-0206-13 高槻芝生 07棟0206号室	3 寝室	有	2階 エレベータ 停止	高槻市芝生町2丁目 〔阪急京都線富田駅→市バス 阪急富田駅→芝生住宅〕	H02 1990 (60㎡)	25,700円 程度	38,300円 程度	風呂設備設置事業済
	2人以上	3708-09-0408-13 高槻芝生 09棟0408号室	3 寝室	有	4階 エレベータ なし	高槻市芝生町2丁目 〔阪急京都線富田駅→市バス 阪急富田駅→芝生住宅〕	H03 1991 (60㎡)	25,500円 程度	38,000円 程度	風呂設備設置事業済
	2人以上	3708-28-0702-13 高槻芝生 28棟0702号室	3 寝室	無	7階 エレベータ 停止	高槻市芝生町2丁目 〔阪急京都線富田駅→市バス 阪急富田駅→芝生住宅〕	H09 1997 (63㎡)	28,000円 程度	41,600円 程度	
	3人以上	3708-29-0707-13 高槻芝生 29棟0707号室	3L 寝室	無	7階 エレベータ 停止	高槻市芝生町2丁目 〔阪急京都線富田駅→市バス 阪急富田駅→芝生住宅〕	H09 1997 (75㎡)	33,300円 程度	49,500円 程度	

この応募区分は、単身者の申込みはできません。

一般世帯向けあき家募集住宅一覧表

お問合せ先の所在地・電話番号については、1～2ページをご参照ください。

B 問合先 株式会社東急コミュニティー 大阪府営住宅高槻管理センター										
市区町名	入居人数	申込区分 住宅名 棟・号室	寝室数	浴槽	階層 エレベータ	所在地 〔交通機関〕	完成年度 (面積)	家賃額(円)		備考
								区分1 区分6	区分4 近隣同種家賃(参考)	
高槻市	2人以上	3715-05-0403-13 高槻五領 05棟0403号室	3 寝室	無	4階 エレベータ なし	高槻市五領町 〔阪急京都線上牧駅 徒歩約13分〕	S61 1986 (60㎡)	21,400円 程度	31,900円 程度	
	2人以上	3718-03-0108-13 高槻城東 03棟0108号室	3 寝室	無	1階	高槻市城東町 〔阪急京都線高槻市駅 徒歩約15分〕	H02 1990 (60㎡)	25,600円 程度	38,200円 程度	
	2人以上	3719-02-0101-13 高槻天川 02棟0101号室	3 寝室	無	1階	高槻市天川町 〔阪急京都線高槻市駅 徒歩約16分〕	H05 1993 (60㎡)	26,700円 程度	39,700円 程度	
	2人以上	3720-12-0304-13 高槻津之江 12棟0304号室	3 寝室	無	3階 エレベータ なし	高槻市津之江町3丁目 〔阪急京都線富田駅→市バス 阪急富田駅→三中前〕	H08 1996 (60㎡)	26,500円 程度	39,400円 程度	
	2人以上	3721-01-0312-13 高槻深沢 01棟0312号室	3 寝室	有	3階 エレベータ 停止	高槻市深沢町2丁目 〔阪急京都線高槻市駅→市バス 阪急高槻駅→深沢住宅〕	H15 2003 (62㎡)	27,800円 程度	41,500円 程度	
	2人以上	3721-02-0708-13 高槻深沢 02棟0708号室	3 寝室	有	7階 エレベータ 停止	高槻市深沢町2丁目 〔阪急京都線高槻市駅→市バス 阪急高槻駅→深沢住宅〕	H15 2003 (62㎡)	27,800円 程度	41,500円 程度	
	2人以上	3721-10-0803-13 高槻深沢 10棟0803号室	3 寝室	有	8階 エレベータ 停止	高槻市深沢町2丁目 〔阪急京都線高槻市駅→市バス 阪急高槻駅→深沢住宅〕	H20 2008 (62㎡)	28,400円 程度	42,400円 程度	
	4人以上	3722-31-0601-13 高槻芝生 31棟0601号室	4 寝室	有	6階 エレベータ 停止	高槻市芝生町2丁目 〔阪急京都線富田駅→市バス 阪急富田駅→芝生住宅〕	H21 2009 (72㎡)	33,900円 程度	50,500円 程度	
茨木市	2人以上	4109-01-0907-13 茨木松ヶ本 01棟0907号室	3 寝室	無	9階 エレベータ 通過	茨木市松ヶ本町 〔JR京都線茨木駅 徒歩約3分〕	S56 1981 (60㎡)	23,100円 程度	34,400円 程度	
	2人以上	4110-06-0203-13 茨木玉水 06棟0203号室	3 寝室	無	2階 エレベータ なし	茨木市玉水町 〔阪急京都線南茨木駅 徒歩約11分〕	H03 1991 (61㎡)	25,900円 程度	38,600円 程度	
	2人以上	4112-12-0401-13 茨木玉櫛 12棟0401号室	3 寝室	無	4階 エレベータ なし	茨木市玉櫛1丁目 〔阪急京都線南茨木駅 徒歩約10分〕	H09 1997 (61㎡)	26,700円 程度	39,800円 程度	駐車場の新規契約を一部停止中
	2人以上	4113-01-1005-13 茨木三島丘 01棟1005号室	3 寝室	無	10階 エレベータ 停止	茨木市三島丘2丁目 〔阪急京都線総持寺駅 徒歩約11分〕	H09 1997 (60㎡)	26,700円 程度	39,800円 程度	駐車場の新規契約を一部停止中
	4人以上	4113-02-1005-13 茨木三島丘 02棟1005号室	4 寝室	無	10階 エレベータ 停止	茨木市三島丘2丁目 〔阪急京都線総持寺駅 徒歩約11分〕	H10 1998 (72㎡)	32,100円 程度	47,800円 程度	駐車場の新規契約を一部停止中
	2人以上	4114-02-0503-13 茨木西福井 02棟0503号室	3 寝室	有	5階 エレベータ 停止	茨木市西福井2丁目 〔阪急京都線茨木市駅→阪急 バス阪急茨木→福井・中河原〕	H18 2006 (62㎡)	27,900円 程度	41,500円 程度	
摂津市	2人以上	5403-04-0302-13 摂津南別府 04棟0302号室	3 寝室	無	3階 エレベータ 通過	摂津市南別府町 〔地下鉄今里筋線井高野駅 徒歩約10分〕	S48 1973 (42㎡)	13,800円 程度	20,600円 程度	
三島郡島本町	2人以上	8102-03-0501-13 島本江川 03棟0501号室	3 寝室	無	5階 エレベータ 停止	三島郡島本町江川1丁目 〔阪急京都線水無瀬駅 徒歩約12分〕	H03 1991 (63㎡)	26,800円 程度	39,900円 程度	



一般世帯向けあき家募集住宅一覧表

お問合せ先の所在地・電話番号については、1～2ページをご参照ください。

<div style="display: flex; align-items: center;"> <div style="border: 1px solid black; padding: 2px; margin-right: 5px;">C</div> <div style="margin-left: 10px;"> 問合せ先 株式会社東急コミュニティー 大阪府営住宅守口管理センター </div> </div>										
市区町名	入居人数	申込区分 住宅名 棟・号室	寝室数	浴槽	階層 エレベータ	所在地 〔交通機関〕	完成年度 (面積)	家賃額(円)		備考
								区分1 区分6	区分4 近傍同種家賃(参考)	
守口市	2人以上	3908-02-0401-13 守口佐太中 02棟0401号室	2 寝室	無	4階 エレベータ 停止	守口市佐太中町4丁目 〔地下鉄谷町線大日駅→京阪バス地下鉄大日南口→佐太二番〕	S47 1972 (42㎡)	18,800円 程度	28,100円 程度	
	2人以上	3909-06-0102-13 守口錦通 06棟0102号室	3 寝室	無	1階	守口市寺方錦通4丁目 〔京阪本線守口市駅→京阪バス京阪守口市駅→東郷通〕	S49 1974 (51㎡)	23,200円 程度	34,500円 程度	
	2人以上	3910-01-0402-13 守口淀江 01棟0402号室	3 寝室	無	4階 エレベータ なし	守口市淀江町 〔地下鉄谷町線守口駅→京阪バス地下鉄守口→八雲小学校前〕	S55 1980 (57㎡)	25,900円 程度	38,600円 程度	
	2人以上	3911-04-0201-13 守口金田南 04棟0201号室	3 寝室	無	2階 エレベータ なし	守口市金田町2丁目 〔地下鉄谷町線大日駅→京阪バス地下鉄大日南口→佐太二番〕	S59 1984 (57㎡)	27,100円 程度	40,400円 程度	
	2人以上	3911-07-0407-13 守口金田南 07棟0407号室	3 寝室	無	4階 エレベータ なし	守口市金田町2丁目 〔地下鉄谷町線大日駅→京阪バス地下鉄大日南口→佐太二番〕	S61 1986 (57㎡)	26,700円 程度	39,700円 程度	
	4人以上	3912-01-0506-13 守口藤田 01棟0506号室	4 寝室	無	5階 エレベータ なし	守口市藤田町5丁目 〔京阪本線大和田駅 徒歩約15分〕	S60 1985 (71㎡)	33,200円 程度	49,500円 程度	
	2人以上	3913-07-0302-13 守口八雲北 07棟0302号室	3 寝室	無	3階 エレベータ なし	守口市八雲北町2丁目 〔地下鉄谷町線守口駅→京阪バス地下鉄守口→八番〕	S62 1987 (57㎡)	26,900円 程度	40,000円 程度	
	2人以上	3914-08-0201-13 守口金田北 08棟0201号室	3 寝室	無	2階 エレベータ なし	守口市金田町3丁目 〔京阪本線寝屋川市駅→京阪バス寝屋川市駅→黒原〕	S63 1988 (57㎡)	27,700円 程度	41,300円 程度	
	2人以上	3915-02-0705-13 守口佐太東 02棟0705号室	3 寝室	有	7階 エレベータ 停止	守口市佐太東町1丁目 〔地下鉄谷町線大日駅→京阪バス地下鉄大日南口→佐太二番〕	H14 2002 (61㎡)	31,500円 程度	47,000円 程度	
枚方市	2人以上	4009-06-0110-13 村野 06棟0110号室	3 寝室	無	5階 エレベータ 停止 半階段あり	枚方市村野南町 〔京阪交野線郡津駅 徒歩約6分〕	S43 1968 (60㎡)	20,400円 程度	30,300円 程度	
	2人以上	4010-08-0110-13 枚方田ノ口 08棟0110号室	3 寝室	無	5階 エレベータ なし	枚方市交北3丁目 〔京阪本線枚方市駅→京阪バス枚方市駅→田ノ口団地〕	S49 1974 (51㎡)	15,600円 程度	23,300円 程度	
	2人以上	4010-17-0206-13 枚方田ノ口 17棟0206号室	2 寝室	無	3階 エレベータ なし	枚方市交北3丁目 〔京阪本線枚方市駅→京阪バス枚方市駅→田ノ口団地〕	S43 1968 (56㎡)	17,200円 程度	25,600円 程度	
	2人以上	4010-24-0208-13 枚方田ノ口 24棟0208号室	3 寝室	無	4階 エレベータ なし	枚方市交北3丁目 〔京阪本線枚方市駅→京阪バス枚方市駅→田ノ口団地〕	S44 1969 (60㎡)	19,500円 程度	29,100円 程度	
	2人以上	4011-03-0102-13 枚方招提 03棟0102号室	3 寝室	無	1階	枚方市招提南町3丁目 〔京阪本線枚方市駅→京阪バス枚方市駅→招提南町〕	S46 1971 (58㎡)	21,100円 程度	31,400円 程度	
	2人以上	4011-07-0408-13 枚方招提 07棟0408号室	3 寝室	無	4階 エレベータ なし	枚方市招提南町3丁目 〔京阪本線枚方市駅→京阪バス枚方市駅→招提南町〕	S46 1971 (58㎡)	20,600円 程度	30,600円 程度	
	2人以上	4011-15-0304-13 枚方招提 15棟0304号室	3 寝室	無	3階 エレベータ なし	枚方市招提南町3丁目 〔京阪本線枚方市駅→京阪バス枚方市駅→招提南町〕	S46 1971 (46㎡)	13,500円 程度	20,100円 程度	

一般世帯向けあき家募集住宅一覧表

お問合せ先の所在地・電話番号については、1～2ページをご参照ください。

<div style="display: flex; align-items: center;"> <div style="border: 1px solid black; padding: 2px; margin-right: 5px;">C</div> <div style="margin-left: 10px;"> 問合先 株式会社東急コミュニティー 大阪府営住宅守口管理センター </div> </div>										
市区町名	入居人数	申込区分 住宅名 棟・号室	寝室数	浴槽	階層 エレベータ	所在地 〔交通機関〕	完成年度 (面積)	家賃額(円)		備考
								区分1 区分6	区分4 近隣同種家賃(参考)	
枚方市	2人以上	4013-01-0401-13 枚方招提第2 01棟0401号室	2 寝室	有	4階 エレベータ なし	枚方市招提大谷3丁目 〔JR学研都市線長尾駅→京阪 バス長尾駅→招提大谷〕	S50 1975 (51㎡)	16,300円 程度 32,000円 程度	24,300円 程度 53,800円 程度	風呂設備設置事業済、 EV検討中(必ずP62 をご覧ください)
	2人以上	4014-01-0403-13 枚方津田第2 01棟0403号室	2 寝室	無	4階 エレベータ なし	枚方市大峰南町 〔JR学研都市線津田駅→京阪 バス津田駅→西野村〕	S49 1974 (51㎡)	15,600円 程度 30,700円 程度	23,300円 程度 40,400円 程度	
	2人以上	4015-01-0610-13 枚方樋之上 01棟0610号室	3 寝室	無	6階 エレベータ 通過	枚方市樋之上町 〔京阪本線牧野駅 徒歩約13 分〕	S52 1977 (50㎡)	17,000円 程度 33,400円 程度	25,300円 程度 63,600円 程度	
	2人以上	4016-02-0301-13 枚方藤阪中 02棟0301号室	3 寝室	無	3階 エレベータ なし	枚方市藤阪中町 〔JR学研都市線長尾駅 徒歩 約11分〕	H03 1991 (61㎡)	24,800円 程度 48,700円 程度	37,000円 程度 85,800円 程度	
	2人以上	4018-09-0402-13 枚方三栗 09棟0402号室	3 寝室	無	4階 エレベータ 停止	枚方市三栗2丁目 〔京阪本線牧野駅 徒歩約10 分〕	H07 1995 (60㎡)	26,400円 程度 51,800円 程度	39,300円 程度 99,400円 程度	
	2人以上	4018-14-0104-13 枚方三栗 14棟0104号室	3 寝室	有	1階	枚方市三栗2丁目 〔京阪本線牧野駅 徒歩約10 分〕	H12 2000 (61㎡)	27,700円 程度 54,300円 程度	41,200円 程度 92,000円 程度	
	2人以上	4019-08-0105-13 枚方船橋 08棟0105号室	3 寝室	有	1階	枚方市南船橋2丁目 〔京阪本線樟葉駅→京阪バス 樟葉駅→南船橋〕	H12 2000 (61㎡)	27,200円 程度 53,500円 程度	40,500円 程度 99,200円 程度	
枚方市	2人以上	4021-07-0605-13 枚方東牧野 07棟0605号室	3 寝室	有	6階 エレベータ 停止	枚方市東牧野町 〔京阪本線牧野駅→京阪バス 牧野駅前→宇山〕	H21 2009 (61㎡)	28,500円 程度 56,000円 程度	42,500円 程度 110,300円 程度	
	2人以上	4022-01-0304-13 枚方牧野 01棟0304号室	3 寝室	有	3階 エレベータ 停止	枚方市牧野本町1丁目 〔京阪本線牧野駅 徒歩約15 分〕	H15 2003 (61㎡)	27,800円 程度 54,600円 程度	41,400円 程度 85,300円 程度	
	2人以上	4025-17-0304-13 枚方三栗 17棟0304号室	3 寝室	有	3階 エレベータ 停止	枚方市三栗2丁目 〔京阪本線牧野駅 徒歩約10 分〕	H20 2008 (61㎡)	28,700円 程度 56,400円 程度	42,700円 程度 73,900円 程度	
	2人以上	4027-02-0806-13 枚方牧野北 02棟0806号室	2 寝室	有	8階 エレベータ 停止	枚方市牧野北町 〔京阪本線牧野駅 徒歩約11 分〕	H30 2018 (49㎡)	23,800円 程度 46,800円 程度	35,500円 程度 75,100円 程度	
	寝屋川市	2人以上	4508-11-0402-13 寝屋川三井 11棟0402号室	3 寝室	無	4階 エレベータ 停止 半階段あり	寝屋川市三井が丘3丁目 〔京阪本線香里園駅→京阪バ ス京阪香里園→三井〕	S45 1970 (58㎡)	22,900円 程度 45,000円 程度	34,100円 程度 65,400円 程度
2人以上		4509-09-0402-13 寝屋川秦 09棟0402号室	3 寝室	無	4階 エレベータ 停止 半階段あり	寝屋川市三井が丘2丁目 〔京阪本線寝屋川市駅→京阪 バス寝屋川市駅→三井秦団 地〕	S46 1971 (45㎡)	15,400円 程度 30,200円 程度	22,900円 程度 41,800円 程度	
2人以上		4511-09-0402-13 寝屋川点野 09棟0402号室	3 寝室	無	4階 エレベータ なし	寝屋川市点野6丁目 〔京阪本線寝屋川市駅→京阪 バス寝屋川市駅→点野団地〕	S49 1974 (58㎡)	22,200円 程度 43,700円 程度	33,100円 程度 59,500円 程度	EV工事中(必ずP62 をご覧ください)
3人以上		4512-16-0102-13 寝屋川仁和寺 16棟0102号室	3L 寝室	無	1階	寝屋川市仁和寺本町6丁目 〔京阪本線寝屋川市駅→京阪 バス寝屋川市駅→仁和寺団 地口〕	S49 1974 (65㎡)	25,500円 程度 50,200円 程度	38,000円 程度 83,800円 程度	駐車場の新規契約を 一部停止中
2人以上		4514-02-0506-13 寝屋川寝屋 02棟0506号室	3 寝室	無	5階 エレベータ なし	寝屋川市寝屋新町 〔JR学研都市線星田駅 徒歩 約16分〕	S52 1977 (56㎡)	19,700円 程度 38,700円 程度	29,300円 程度 56,800円 程度	



一般世帯向けあき家募集住宅一覧表

お問合せ先の所在地・電話番号については、1～2ページをご参照ください。

一般世帯向け

<div style="display: flex; align-items: center;"> <div style="border: 1px solid black; padding: 2px; margin-right: 5px;">C</div> <div style="margin-left: 10px;"> 問合先 株式会社東急コミュニティー 大阪府営住宅守口管理センター </div> </div>										
市区町名	入居人数	申込区分 住宅名 棟・号室	寝室数	浴槽	階層 エレベータ	所在地 〔交通機関〕	完成年度 (面積)	家賃額(円)		備考
								区分1 区分6	区分4 近隣同種家賃(参考)	
寝	2人以上	4515-02-0502-13 寝屋川河北 02棟0502号室	3 寝室	無	5階 エレベータ 通過	寝屋川市河北西町 〔京阪本線大和田駅→京阪バス 京阪大和田駅→猪鼻橋〕	S55 1980 (55㎡)	19,700円 程度 38,700円 程度	29,400円 程度 58,900円 程度	
	2人以上	4515-03-0505-13 寝屋川河北 03棟0505号室	3 寝室	無	5階 エレベータ 通過	寝屋川市河北西町 〔京阪本線大和田駅→京阪バス 京阪大和田駅→猪鼻橋〕	S55 1980 (55㎡)	20,200円 程度 39,600円 程度	30,100円 程度 62,200円 程度	
	2人以上	4516-03-0306-13 寝屋川大和 03棟0306号室	3 寝室	無	3階 エレベータ なし	寝屋川市大和町 〔京阪本線寝屋川市駅 徒歩 約7分〕	S59 1984 (60㎡)	23,500円 程度 46,200円 程度	35,000円 程度 83,400円 程度	
	2人以上	4517-02-0205-13 寝屋川香里 02棟0205号室	3 寝室	無	2階 エレベータ なし	寝屋川市美井町 〔京阪本線香里園駅 徒歩約7 分〕	S59 1984 (60㎡)	23,800円 程度 46,800円 程度	35,500円 程度 96,700円 程度	
	2人以上	4518-01-0108-13 寝屋川成田東 01棟0108号室	3 寝室	無	1階	寝屋川市成田東町 〔京阪本線香里園駅→京阪バス 香里園→香里ヶ丘〕	S60 1985 (63㎡)	24,800円 程度 48,700円 程度	37,000円 程度 92,000円 程度	メゾネットタイプの 住戸です。
	2人以上	4519-02-0602-13 寝屋川春日 02棟0602号室	3 寝室	無	6階 エレベータ 停止	寝屋川市葛原新町 〔京阪本線寝屋川市駅→京阪 バス寝屋川市駅→春日町〕	H02 1990 (58㎡)	24,500円 程度 48,100円 程度	36,500円 程度 82,500円 程度	
屋	4人以上	4519-10-0402-13 寝屋川春日 10棟0402号室	4 寝室	無	4階 エレベータ 通過	寝屋川市春日町 〔京阪本線寝屋川市駅→京阪 バス寝屋川市駅→春日町〕	H08 1996 (68㎡)	30,500円 程度 59,900円 程度	45,400円 程度 116,800円 程度	
	2人以上	4519-12-0404-13 寝屋川春日 12棟0404号室	3 寝室	無	4階 エレベータ 通過	寝屋川市春日町 〔京阪本線寝屋川市駅→京阪 バス寝屋川市駅→春日町〕	H08 1996 (58㎡)	26,100円 程度 51,300円 程度	38,900円 程度 99,400円 程度	
川	2人以上	4520-01-0401-13 寝屋川池田 01棟0401号室	3 寝室	無	4階 エレベータ 通過	寝屋川市池田西町 〔京阪本線寝屋川市駅→京阪 バス寝屋川市駅→池田府営住 宅前〕	H02 1990 (58㎡)	24,800円 程度 48,600円 程度	36,900円 程度 72,500円 程度	
	2人以上	4520-09-0301-13 寝屋川池田 09棟0301号室	3 寝室	無	3階 エレベータ 停止	寝屋川市池田西町 〔京阪本線寝屋川市駅→京阪 バス寝屋川市駅→池田府営住 宅前〕	H06 1994 (59㎡)	26,300円 程度 51,700円 程度	39,200円 程度 110,900円 程度	
	2人以上	4521-04-0501-13 寝屋川高柳 04棟0501号室	3 寝室	無	5階 エレベータ 停止	寝屋川市高柳2丁目 〔京阪本線寝屋川市駅→京阪 バス寝屋川市駅→高柳住宅 前〕	H06 1994 (60㎡)	26,600円 程度 52,300円 程度	39,700円 程度 94,100円 程度	
市	2人以上	4522-04-0504-13 寝屋川御幸西 04棟0504号室	3 寝室	無	5階 エレベータ 停止	寝屋川市御幸西町 〔京阪本線萱島駅→京阪バス 京阪萱島駅前→中神田〕	H06 1994 (60㎡)	26,900円 程度 52,800円 程度	40,000円 程度 106,400円 程度	
	4人以上	4522-05-0207-13 寝屋川御幸西 05棟0207号室	4 寝室	無	2階 エレベータ 停止	寝屋川市御幸西町 〔京阪本線萱島駅→京阪バス 京阪萱島駅前→中神田〕	H07 1995 (71㎡)	31,800円 程度 62,400円 程度	47,400円 程度 118,400円 程度	
	2人以上	4522-05-0407-13 寝屋川御幸西 05棟0407号室	3 寝室	無	4階 エレベータ 停止	寝屋川市御幸西町 〔京阪本線萱島駅→京阪バス 京阪萱島駅前→中神田〕	H07 1995 (60㎡)	27,000円 程度 53,000円 程度	40,200円 程度 101,800円 程度	
	2人以上	4522-12-0806-13 寝屋川御幸西 12棟0806号室	3 寝室	有	8階 エレベータ 停止	寝屋川市御幸西町 〔京阪本線萱島駅→京阪バス 京阪萱島駅前→中神田〕	H16 2004 (61㎡)	29,100円 程度 57,200円 程度	43,400円 程度 90,400円 程度	
	2人以上	4523-02-0703-13 寝屋川萱島東 02棟0703号室	3 寝室	有	7階 エレベータ 停止	寝屋川市萱島東3丁目 〔京阪本線萱島駅 徒歩約12 分〕	H14 2002 (61㎡)	28,500円 程度 56,000円 程度	42,500円 程度 98,000円 程度	

一般世帯向けあき家募集住宅一覧表

お問合せ先の所在地・電話番号については、1～2ページをご参照ください。

<div style="display: flex; align-items: center;"> <div style="border: 1px solid black; padding: 2px 5px; margin-right: 5px;">C</div> <div style="margin-left: 10px;"> 問合せ先 株式会社東急コミュニティー 大阪府営住宅守口管理センター </div> </div>										
市区町名	入居人数	申込区分 住宅名 棟・号室	寝室数	浴槽	階層 エレベータ	所在地 〔交通機関〕	完成年度 (面積)	家賃額(円)		備考
								区分1 区分6	区分4 近隣同種家賃(参考)	
大東市	2人以上	4811-02-0206-13 大東末広 02棟0206号室	3 寝室	無	2階 エレベータ 停止	大東市末広町 〔JR学研都市線住道駅 徒歩 約2分〕	H09 1997 (61㎡)	26,800円 程度	40,000円 程度	
								52,700円 程度	103,900円 程度	
門真市	2人以上	5312-01-0603-13 門真御堂 01棟0603号室	2 寝室	有	6階 エレベータ 停止	門真市御堂町 〔京阪本線古川橋駅 徒歩約 10分〕	H10 1998 (52㎡)	24,300円 程度	36,200円 程度	
	2人以上	5312-02-0506-13 門真御堂 02棟0506号室	2 寝室	有	5階 エレベータ 停止	門真市御堂町 〔京阪本線古川橋駅 徒歩約 10分〕	H10 1998 (52㎡)	47,700円 程度	84,500円 程度	
	2人以上	5313-02-0602-13 門真上島 02棟0602号室	3 寝室	有	6階 エレベータ 停止	門真市上島町 〔京阪本線萱島駅 徒歩約6 分〕	H14 2002 (61㎡)	29,400円 程度	43,700円 程度	
交野市	2人以上	6004-02-0501-13 交野藤ヶ尾 02棟0501号室	3 寝室	無	5階 エレベータ なし	交野市藤ヶ尾1丁目 〔JR学研都市線星田駅 徒歩 約17分〕	S47 1972 (58㎡)	20,700円 程度	30,800円 程度	
	3人以上	6004-09-0505-13 交野藤ヶ尾 09棟0505号室	3L 寝室	無	5階 エレベータ 停止 半階段あり	交野市藤ヶ尾1丁目 〔JR学研都市線星田駅 徒歩 約17分〕	S47 1972 (65㎡)	40,600円 程度	51,500円 程度	
	3人以上	6004-13-0206-13 交野藤ヶ尾 13棟0206号室	3L 寝室	無	2階 エレベータ なし	交野市藤ヶ尾1丁目 〔JR学研都市線星田駅 徒歩 約17分〕	S47 1972 (65㎡)	24,100円 程度	35,900円 程度	
								47,300円 程度	61,900円 程度	
								23,400円 程度	34,800円 程度	
								45,900円 程度	54,600円 程度	

<div style="display: flex; align-items: center;"> <div style="border: 1px solid black; padding: 2px 5px; margin-right: 5px;">D</div> <div style="margin-left: 10px;"> 問合せ先 株式会社穴吹ハウジングサービス 大阪府営住宅布施管理センター </div> </div>										
市区町名	入居人数	申込区分 住宅名 棟・号室	寝室数	浴槽	階層 エレベータ	所在地 〔交通機関〕	完成年度 (面積)	家賃額(円)		備考
								区分1 区分6	区分4 近隣同種家賃(参考)	
大東市	2人以上	4806-13-0106-13 大東朋来 13棟0106号室	3 寝室	無	1階	大東市朋来2丁目 〔JR学研都市線住道駅→近鉄 バス住道駅前→朋来住宅前〕	S56 1981 (56㎡)	21,300円 程度	31,700円 程度	
	2人以上	4806-13-0107-13 大東朋来 13棟0107号室	3 寝室	無	1階	大東市朋来2丁目 〔JR学研都市線住道駅→近鉄 バス住道駅前→朋来住宅前〕	S56 1981 (56㎡)	41,800円 程度	70,500円 程度	
	2人以上	4806-25-0503-13 大東朋来 25棟0503号室	3 寝室	無	5階 エレベータ 通過	大東市朋来2丁目 〔JR学研都市線住道駅→近鉄 バス住道駅前→朋来住宅前〕	S50 1975 (50㎡)	20,900円 程度	31,200円 程度	
	2人以上	4806-26-0504-13 大東朋来 26棟0504号室	3 寝室	無	5階 エレベータ 通過	大東市朋来2丁目 〔JR学研都市線住道駅→近鉄 バス住道駅前→朋来住宅前〕	S50 1975 (50㎡)	41,100円 程度	68,600円 程度	
	2人以上	4806-43-0504-13 大東朋来 43棟0504号室	3 寝室	無	5階 エレベータ なし	大東市朋来1丁目 〔JR学研都市線住道駅→近鉄 バス住道駅前→朋来住宅前〕	H02 1990 (60㎡)	16,200円 程度	24,200円 程度	
東大阪市	2人以上	5713-03-0501-13 東大阪加納 03棟0501号室	3 寝室	無	5階 エレベータ なし	東大阪市加納3丁目 〔近鉄けいはんな線吉田駅 徒歩約24分〕	S58 1983 (61㎡)	31,900円 程度	72,400円 程度	
	4人以上	5714-16-0401-13 東大阪福田 16棟0401号室	4 寝室	無	4階 エレベータ なし	東大阪市福田新町2丁目 〔JR学研都市線徳庵駅 徒歩 約7分〕	H04 1992 (72㎡)	24,100円 程度	35,900円 程度	
								47,400円 程度	69,900円 程度	
								27,500円 程度	40,900円 程度	
								53,900円 程度	65,600円 程度	
								34,600円 程度	51,600円 程度	
								68,000円 程度	109,600円 程度	



一般世帯向けあき家募集住宅一覧表

お問合せ先の所在地・電話番号については、1～2ページをご参照ください。

一般世帯向け

<div style="display: flex; align-items: center;"> <div style="border: 1px solid black; padding: 2px 5px; margin-right: 5px;">D</div> <div style="margin-left: 5px;"> 問合先 株式会社穴吹ハウジングサービス 大阪府営住宅布施管理センター </div> </div>										
市区町名	入居人数	申込区分 住宅名 棟・号室	寝室数	浴槽	階層 エレベータ	所在地 〔交通機関〕	完成年度 (面積)	家賃額(円)		備考
								区分1 区分6	区分4 近隣同種家賃(参考)	
東	2人以上	5715-12-0313-13 東大阪鴻池 12棟0313号室	3 寝室	無	3階 エレベータ 停止	東大阪市鴻池町1丁目 〔JR学研都市線鴻池新田駅 徒歩約12分〕	H06 1994 (64㎡)	31,700円 程度 62,300円 程度	47,200円 程度 118,900円 程度	
	2人以上	5716-11-0206-13 東大阪吉田 11棟0206号室	3 寝室	無	2階 エレベータ 通過	東大阪市島之内1丁目 〔近鉄けいはんな線吉田駅 徒歩約11分〕	H02 1990 (61㎡)	29,200円 程度 57,400円 程度	43,500円 程度 78,100円 程度	
	2人以上	5717-02-1904-13 東大阪春宮 02棟1904号室	3 寝室	有	19階 エレベータ 停止	東大阪市荒本北 〔近鉄けいはんな線荒本駅 徒歩約5分〕	H06 1994 (65㎡)	32,200円 程度 63,200円 程度	47,900円 程度 146,900円 程度	
	2人以上	5717-05-0305-13 東大阪春宮 05棟0305号室	3 寝室	有	3階 エレベータ 通過	東大阪市荒本北 〔近鉄けいはんな線荒本駅 徒歩約5分〕	H05 1993 (64㎡)	31,600円 程度 62,100円 程度	47,100円 程度 142,500円 程度	
	2人以上	5717-10-2106-13 東大阪春宮 10棟2106号室	3 寝室	有	21階 エレベータ 停止	東大阪市荒本北 〔近鉄けいはんな線荒本駅 徒歩約5分〕	H10 1998 (64㎡)	32,600円 程度 64,000円 程度	48,500円 程度 173,500円 程度	
	4人以上	5717-11-0909-13 東大阪春宮 11棟0909号室	4 寝室	有	9階 エレベータ 停止	東大阪市荒本北 〔近鉄けいはんな線荒本駅 徒歩約5分〕	H10 1998 (76㎡)	38,300円 程度 75,100円 程度	57,000円 程度 198,600円 程度	
大	4人以上	5719-03-0203-13 東大阪島之内 03棟0203号室	4 寝室	有	2階 エレベータ 停止	東大阪市島之内2丁目 〔近鉄けいはんな線吉田駅 徒歩約5分〕	H11 1999 (68㎡)	34,800円 程度 68,300円 程度	51,800円 程度 114,100円 程度	
	4人以上	5719-03-0209-13 東大阪島之内 03棟0209号室	4 寝室	有	2階 エレベータ 停止	東大阪市島之内2丁目 〔近鉄けいはんな線吉田駅 徒歩約5分〕	H11 1999 (68㎡)	34,800円 程度 68,300円 程度	51,800円 程度 114,100円 程度	
	2人以上	5719-06-0605-13 東大阪島之内 06棟0605号室	3 寝室	有	6階 エレベータ 停止	東大阪市島之内2丁目 〔近鉄けいはんな線吉田駅 徒歩約5分〕	H14 2002 (61㎡)	31,300円 程度 61,500円 程度	46,700円 程度 102,900円 程度	
市	2人以上	5719-08-0207-13 東大阪島之内 08棟0207号室	3 寝室	有	2階 エレベータ 停止	東大阪市島之内2丁目 〔近鉄けいはんな線吉田駅 徒歩約5分〕	H16 2004 (68㎡)	35,000円 程度 68,700円 程度	52,100円 程度 102,500円 程度	
	2人以上	5720-03-0102-13 東大阪玉串 03棟0102号室	3 寝室	有	1階	東大阪市玉串町東1丁目 〔近鉄奈良線河内花園駅 徒 歩約10分〕	H12 2000 (61㎡)	31,200円 程度 61,200円 程度	46,400円 程度 93,000円 程度	
	2人以上	5721-01-0910-13 東大阪中鴻池 01棟0910号室	3 寝室	有	9階 エレベータ 停止	東大阪市中鴻池町3丁目 〔JR学研都市線鴻池新田駅 徒歩約9分〕	H16 2004 (62㎡)	31,700円 程度 62,200円 程度	47,100円 程度 84,700円 程度	
	3人以上	5721-10-0608-13 東大阪中鴻池 10棟0608号室	3L 寝室	有	6階 エレベータ 停止	東大阪市中鴻池町3丁目 〔JR学研都市線鴻池新田駅 徒歩約9分〕	H27 2015 (72㎡)	37,200円 程度 73,100円 程度	55,400円 程度 106,900円 程度	
	2人以上	5722-01-0709-13 東大阪新上小阪 01棟0709号室	3 寝室	有	7階 エレベータ 停止	東大阪市新上小阪 〔近鉄大阪線長瀬駅 徒歩約 15分〕	H16 2004 (62㎡)	31,300円 程度 61,500円 程度	46,600円 程度 95,600円 程度	
2人以上	5722-03-0212-13 東大阪新上小阪 03棟0212号室	3 寝室	有	2階 エレベータ 停止	東大阪市新上小阪 〔近鉄大阪線長瀬駅 徒歩約 15分〕	H22 2010 (61㎡)	31,500円 程度 61,800円 程度	46,800円 程度 97,100円 程度		

一般世帯向けあき家募集住宅一覧表

お問合せ先の所在地・電話番号については、1～2ページをご参照ください。

E 問合せ 日本管財株式会社 大阪府営住宅藤井寺管理センター										
市区町名	入居人数	申込区分 住宅名 棟・号室	寝室数	浴槽	階層 エレベータ	所在地 〔交通機関〕	完成年度 (面積)	家賃額(円)		備考
								区分1 区分6	区分4 近隣同種家賃(参考)	
八尾市	2人以上	4206-00-0652-13 八尾高砂 19棟0652号室	3 寝室	無	4階 エレベータ なし	八尾市高砂町5丁目 〔近鉄大阪線河内山本駅→近鉄バス山本駅前→高砂住宅〕	S40 1965 (52㎡)	15,700円 程度	23,400円 程度	
	2人以上	4209-02-0204-13 八尾二俣 02棟0204号室	3 寝室	無	2階 エレベータ 通過	八尾市天王寺屋6丁目 〔JR大和路線志紀駅 徒歩約6分〕	S51 1976 (50㎡)	17,200円 程度	25,700円 程度	
	2人以上	4211-08-0302-13 八尾緑ヶ丘 08棟0302号室	3 寝室	有	3階 エレベータ なし	八尾市緑ヶ丘2丁目 〔近鉄大阪線八尾駅 徒歩約13分〕	S59 1984 (55㎡)	22,300円 程度	33,200円 程度	風呂設備設置事業済 (バランス釜タイプ。 必ずP62をご覧下さい)
	2人以上	4211-09-0407-13 八尾緑ヶ丘 09棟0407号室	3 寝室	無	4階 エレベータ なし	八尾市緑ヶ丘2丁目 〔近鉄大阪線八尾駅 徒歩約13分〕	S61 1986 (60㎡)	24,200円 程度	36,100円 程度	
	2人以上	4211-10-0501-13 八尾緑ヶ丘 10棟0501号室	3 寝室	無	5階 エレベータ 停止 半階段あり	八尾市緑ヶ丘2丁目 〔近鉄大阪線八尾駅 徒歩約13分〕	S61 1986 (60㎡)	24,700円 程度	36,800円 程度	
	2人以上	4211-18-0403-13 八尾緑ヶ丘 18棟0403号室	3 寝室	有	4階 エレベータ なし	八尾市旭ヶ丘5丁目 〔近鉄大阪線八尾駅 徒歩約13分〕	H02 1990 (59㎡)	26,100円 程度	38,900円 程度	風呂設備設置事業済
	2人以上	4212-03-0301-13 八尾志紀 03棟0301号室	3 寝室	無	3階 エレベータ 通過	八尾市志紀町西3丁目 〔JR大和路線志紀駅 徒歩約11分〕	S59 1984 (60㎡)	23,300円 程度	34,700円 程度	
	2人以上	4212-03-0605-13 八尾志紀 03棟0605号室	3 寝室	無	6階 エレベータ 通過	八尾市志紀町西3丁目 〔JR大和路線志紀駅 徒歩約11分〕	S59 1984 (60㎡)	23,300円 程度	34,600円 程度	
	4人以上	4212-04-0210-13 八尾志紀 04棟0210号室	4 寝室	無	2階 エレベータ 通過	八尾市志紀町西3丁目 〔JR大和路線志紀駅 徒歩約11分〕	H02 1990 (80㎡)	33,200円 程度	49,400円 程度	
	2人以上	4212-04-0904-13 八尾志紀 04棟0904号室	3 寝室	無	9階 エレベータ 通過	八尾市志紀町西3丁目 〔JR大和路線志紀駅 徒歩約11分〕	H02 1990 (60㎡)	25,200円 程度	37,500円 程度	
	2人以上	4212-05-0202-13 八尾志紀 05棟0202号室	3 寝室	無	2階 エレベータ 通過	八尾市志紀町西1丁目 〔JR大和路線志紀駅 徒歩約11分〕	H02 1990 (60㎡)	24,800円 程度	37,000円 程度	
	2人以上	4212-05-0501-13 八尾志紀 05棟0501号室	3 寝室	無	5階 エレベータ 通過	八尾市志紀町西1丁目 〔JR大和路線志紀駅 徒歩約11分〕	H02 1990 (60㎡)	24,800円 程度	37,000円 程度	
	2人以上	4212-06-0604-13 八尾志紀 06棟0604号室	3 寝室	無	6階 エレベータ 通過	八尾市志紀町西1丁目 〔JR大和路線志紀駅 徒歩約11分〕	S62 1987 (60㎡)	24,200円 程度	36,000円 程度	
	3人以上	4214-01-0410-13 八尾山本 01棟0410号室	3L 寝室	有	4階 エレベータ 停止	八尾市山本町北6丁目 〔近鉄大阪線河内山本駅→近鉄バス山本駅前→青葉町〕	H09 1997 (73㎡)	31,900円 程度	47,500円 程度	
富田林市	2人以上	4409-07-0204-13 富田林板持 07棟0204号室	3 寝室	有	2階 エレベータ なし	富田林市西板持町2丁目 〔近鉄長野線富田林駅 徒歩約13分〕	H02 1990 (61㎡)	23,700円 程度	35,200円 程度	風呂設備設置事業済
	2人以上	4411-03-0512-13 富田林錦ヶ丘 03棟0512号室	3 寝室	有	5階 エレベータ 停止	富田林市錦ヶ丘町 〔近鉄長野線富田林西口駅 徒歩約13分〕	H07 1995 (62㎡)	26,600円 程度	39,600円 程度	風呂設備設置事業済 (バランス釜タイプ。 必ずP62をご覧下さい)



一般世帯向けあき家募集住宅一覧表

お問合せ先の所在地・電話番号については、1～2ページをご参照ください。

一般世帯向け

E 問合先 日本管財株式会社 大阪府営住宅藤井寺管理センター										
市区町名	入居人数	申込区分 住宅名 棟・号室	寝室数	浴槽	階層 エレベータ	所在地 〔交通機関〕	完成年度 (面積)	家賃額(円)		備考
								区分1 区分6	区分4 近隣同種家賃(参考)	
富田 市	2人以上	4412-01-0902-13 富田林清水 01棟0902号室	3 寝室	有	9階 エレベータ 停止	富田林市清水町 〔近鉄長野線富田林駅 徒歩 約11分〕	H08 1996 (61㎡)	25,500円 程度	38,000円 程度	風呂設備設置事業済 (バランス釜タイプ。 必ずP62をご覧ください)
							50,100円 程度	93,700円 程度		
	3人以上	4412-04-0606-13 富田林清水 04棟0606号室	3L 寝室	有	6階 エレベータ 停止	富田林市清水町 〔近鉄長野線富田林駅 徒歩 約11分〕	H12 2000 (73㎡)	30,800円 程度	45,900円 程度	
								60,500円 程度	102,700円 程度	
	2人以上	4412-04-0902-13 富田林清水 04棟0902号室	3 寝室	有	9階 エレベータ 停止	富田林市清水町 〔近鉄長野線富田林駅 徒歩 約11分〕	H12 2000 (61㎡)	25,800円 程度	38,400円 程度	
								50,600円 程度	86,000円 程度	
	4人以上	4412-06-0602-13 富田林清水 06棟0602号室	4 寝室	無	6階 エレベータ 停止	富田林市清水町 〔近鉄長野線富田林駅 徒歩 約11分〕	H08 1996 (71㎡)	29,200円 程度	43,500円 程度	
								57,400円 程度	113,100円 程度	
林 市	2人以上	4412-07-0606-13 富田林清水 07棟0606号室	3 寝室	無	6階 エレベータ 停止	富田林市清水町 〔近鉄長野線富田林駅 徒歩 約11分〕	H10 1998 (60㎡)	25,200円 程度	37,500円 程度	
							49,400円 程度	91,900円 程度		
	2人以上	4412-10-0401-13 富田林清水 10棟0401号室	3 寝室	有	4階 エレベータ 停止	富田林市清水町 〔近鉄長野線富田林駅 徒歩 約11分〕	H12 2000 (61㎡)	25,800円 程度	38,400円 程度	
								50,600円 程度	89,700円 程度	
河内 長野 市	2人以上	4412-13-0201-13 富田林清水 13棟0201号室	3 寝室	有	2階 エレベータ 停止	富田林市清水町 〔近鉄長野線富田林駅 徒歩 約11分〕	H13 2001 (61㎡)	26,200円 程度	39,000円 程度	
							51,400円 程度	85,800円 程度		
	2人以上	4414-02-0301-13 富田林楠 02棟0301号室	3 寝室	有	3階 エレベータ 停止	富田林市楠町 〔近鉄長野線富田林駅→バス →北大伴〕	H18 2006 (62㎡)	25,100円 程度	37,300円 程度	
								49,200円 程度	77,300円 程度	
	2人以上	4604-08-0209-13 貴望ヶ丘 08棟0209号室	3 寝室	無	5階 エレベータ なし	河内長野市北貴望ヶ丘 〔南海高野線千代田駅 徒歩 約18分〕	S44 1969 (54㎡)	17,200円 程度	25,600円 程度	
河内 長野 市	2人以上	4604-10-0308-13 貴望ヶ丘 10棟0308号室	3 寝室	無	4階 エレベータ 停止 半階段あり	河内長野市北貴望ヶ丘 〔南海高野線千代田駅 徒歩 約18分〕	S44 1969 (56㎡)	33,800円 程度	49,600円 程度	
							18,700円 程度	27,800円 程度		
	2人以上	4604-11-0106-13 貴望ヶ丘 11棟0106号室	3 寝室	無	3階 エレベータ 停止 半階段あり	河内長野市北貴望ヶ丘 〔南海高野線千代田駅 徒歩 約18分〕	S44 1969 (56㎡)	36,700円 程度	60,900円 程度	
								18,800円 程度	27,900円 程度	
	2人以上	4604-11-0309-13 貴望ヶ丘 11棟0309号室	3 寝室	無	5階 エレベータ 停止 半階段あり	河内長野市北貴望ヶ丘 〔南海高野線千代田駅 徒歩 約18分〕	S44 1969 (56㎡)	36,800円 程度	59,900円 程度	
							18,800円 程度	27,900円 程度		
松 原 市	2人以上	4606-13-0504-13 河内長野木戸 13棟0504号室	3 寝室	無	5階 エレベータ なし	河内長野市木戸東町 〔南海高野線千代田駅 徒歩 約11分〕	H05 1993 (61㎡)	24,000円 程度	35,700円 程度	
							47,000円 程度	77,100円 程度		
	2人以上	4705-04-0906-13 松原立部 04棟0906号室	2 寝室	無	9階 エレベータ 通過	松原市立部5丁目 〔近鉄南大阪線河内松原駅→ 近鉄バス河内松原駅前→立部 住宅前〕	S46 1971 (42㎡)	13,000円 程度	19,300円 程度	
松 原 市	2人以上	4706-01-0505-13 松原天美 01棟0505号室	3 寝室	無	5階 エレベータ なし	松原市天美西1丁目 〔近鉄南大阪線河内天美駅 徒歩約10分〕	S58 1983 (55㎡)	20,500円 程度	30,600円 程度	
							40,300円 程度	55,300円 程度		
2人以上	4707-03-0302-13 松原岡 03棟0302号室	3 寝室	無	3階 エレベータ 停止	松原市岡2丁目 〔近鉄南大阪線河内松原駅 徒歩約15分〕	H06 1994 (60㎡)	26,000円 程度	38,700円 程度		
							51,100円 程度	108,200円 程度		

一般世帯向けあき家募集住宅一覧表

お問合せ先の所在地・電話番号については、1～2ページをご参照ください。

E 問合せ 日本管財株式会社 大阪府営住宅藤井寺管理センター										
市区町名	入居人数	申込区分 住宅名 棟・号室	寝室数	浴槽	階層 エレベータ	所在地 〔交通機関〕	完成年度 (面積)	家賃額(円)		備考
								区分1 区分6	区分4 近隣同種家賃(参考)	
松原市	2人以上	4709-21-0202-13 松原一津屋 21棟0202号室	3 寝室	有	2階 エレベータ 停止	松原市一津屋3丁目 〔近鉄南大阪線恵我之荘駅 徒歩約13分〕	H30 2018 (59㎡)	28,900円 程度	43,100円 程度	
柏原市	2人以上	5101-02-0208-13 柏原河原 02棟0208号室	3 寝室	無	2階 エレベータ 通過	柏原市河原町 〔JR大和路線柏原駅 徒歩約5分〕	S49 1974 (45㎡)	14,500円 程度	21,500円 程度	
	2人以上	5103-01-0401-13 柏原円明 01棟0401号室	3 寝室	無	4階 エレベータ なし	柏原市円明町 〔近鉄南大阪線道明寺駅 徒歩約15分〕	S55 1980 (56㎡)	18,800円 程度	28,000円 程度	
	4人以上	5104-01-0501-13 柏原芝山 01棟0501号室	4 寝室	無	5階 エレベータ なし	柏原市国分市場1丁目 〔近鉄南大阪線河内国分駅 徒歩約17分〕	S58 1983 (71㎡)	24,500円 程度	36,400円 程度	駐車場の新規契約を一部停止中
羽曳野市	4人以上	5208-03-0406-13 羽曳野高鷲 03棟0406号室	4 寝室	無	4階 エレベータ なし	羽曳野市高鷲5丁目 〔近鉄南大阪線藤井寺駅 徒歩約13分〕	H04 1992 (72㎡)	29,300円 程度	43,600円 程度	
	4人以上	5210-04-0203-13 羽曳野碓井 04棟0203号室	4 寝室	無	2階 エレベータ 停止	羽曳野市碓井4丁目 〔近鉄南大阪線道明寺駅 徒歩約8分〕	H09 1997 (71㎡)	29,900円 程度	44,600円 程度	
	4人以上	5210-05-0901-13 羽曳野碓井 05棟0901号室	4 寝室	無	9階 エレベータ 停止	羽曳野市碓井4丁目 〔近鉄南大阪線道明寺駅 徒歩約8分〕	H09 1997 (71㎡)	29,900円 程度	44,600円 程度	
	3人以上	5211-01-0310-13 羽曳野野々上 01棟0310号室	3L 寝室	有	3階 エレベータ 停止	羽曳野市野々上5丁目 〔近鉄南大阪線藤井寺駅 徒歩約20分〕	H10 1998 (71㎡)	30,300円 程度	45,100円 程度	
	2人以上	5211-02-0407-13 羽曳野野々上 02棟0407号室	2 寝室	有	4階 エレベータ 停止	羽曳野市野々上5丁目 〔近鉄南大阪線藤井寺駅 徒歩約20分〕	H10 1998 (52㎡)	22,200円 程度	33,100円 程度	
	2人以上	5211-04-0303-13 羽曳野野々上 04棟0303号室	3 寝室	有	3階 エレベータ 停止	羽曳野市野々上5丁目 〔近鉄南大阪線藤井寺駅 徒歩約20分〕	H13 2001 (61㎡)	26,300円 程度	39,200円 程度	
藤井寺市	4人以上	5606-08-0201-13 藤井寺道明寺 08棟0201号室	4 寝室	有	2階 エレベータ 停止	藤井寺市道明寺6丁目 〔近鉄南大阪線土師の里駅 徒歩約10分〕	H10 1998 (72㎡)	31,700円 程度	47,300円 程度	
	2人以上	5606-08-0314-13 藤井寺道明寺 08棟0314号室	3 寝室	有	3階 エレベータ 停止	藤井寺市道明寺6丁目 〔近鉄南大阪線土師の里駅 徒歩約10分〕	H10 1998 (62㎡)	27,500円 程度	41,000円 程度	
	4人以上	5607-01-0502-13 藤井寺小山西 01棟0502号室	4 寝室	無	5階 エレベータ 停止	藤井寺市小山2丁目 〔近鉄南大阪線藤井寺駅 徒歩約13分〕	H09 1997 (75㎡)	33,000円 程度	49,100円 程度	
	2人以上	5607-02-0605-13 藤井寺小山西 02棟0605号室	3 寝室	無	6階 エレベータ 停止	藤井寺市小山2丁目 〔近鉄南大阪線藤井寺駅 徒歩約13分〕	H09 1997 (63㎡)	27,700円 程度	41,300円 程度	
	4人以上	5608-02-0504-13 藤井寺川北 02棟0504号室	4 寝室	有	5階 エレベータ 停止	藤井寺市川北3丁目 〔JR大和路線柏原駅 徒歩約12分〕	H10 1998 (70㎡)	31,100円 程度	46,300円 程度	
4人以上	5608-02-0604-13 藤井寺川北 02棟0604号室	4 寝室	有	6階 エレベータ 停止	藤井寺市川北3丁目 〔JR大和路線柏原駅 徒歩約12分〕	H10 1998 (70㎡)	31,100円 程度	46,300円 程度		



一般世帯向けあき家募集住宅一覧表

お問合せ先の所在地・電話番号については、1～2ページをご参照ください。

一般世帯向け

E 問合先 日本管財株式会社 大阪府営住宅藤井寺管理センター										
市区町名	入居人数	申込区分 住宅名 棟・号室	寝室数	浴槽	階層 エレベータ	所在地 〔交通機関〕	完成年度 (面積)	家賃額(円)		備考
								区分1 区分6	区分4 近傍同種家賃(参考)	
大阪狭山市	2人以上	5610-01-0105-13 藤井寺小山藤美 01棟0105号室	3 寝室	有	1階	藤井寺市小山藤美町 〔近鉄南大阪線藤井寺駅 徒歩約15分〕	H15 2003 (61㎡)	27,800円 程度	41,400円 程度	
	2人以上	9201-08-0309-13 狭山 08棟0309号室	3 寝室	無	3階 エレベータ 停止 半階段あり	大阪狭山市西山台4丁目 〔南海高野線金剛駅→南海バス金剛駅前→南第一小学校前〕	S45 1970 (56㎡)	18,900円 程度	28,200円 程度	
	2人以上	9201-10-0403-13 狭山 10棟0403号室	3 寝室	無	4階 エレベータ 停止 半階段あり	大阪狭山市西山台4丁目 〔南海高野線金剛駅→南海バス金剛駅前→南第一小学校前〕	S45 1970 (56㎡)	18,900円 程度	28,200円 程度	
	2人以上	9201-12-0502-13 狭山 12棟0502号室	3 寝室	無	5階 エレベータ なし	大阪狭山市西山台4丁目 〔南海高野線金剛駅→南海バス金剛駅前→南第一小学校前〕	S45 1970 (56㎡)	18,000円 程度	26,800円 程度	
	2人以上	9201-14-0301-13 狭山 14棟0301号室	3 寝室	無	3階 エレベータ 停止 半階段あり	大阪狭山市西山台4丁目 〔南海高野線金剛駅→南海バス金剛駅前→南第一小学校前〕	S45 1970 (56㎡)	18,900円 程度	28,200円 程度	
	2人以上	9201-14-0404-13 狭山 14棟0404号室	3 寝室	無	4階 エレベータ 停止 半階段あり	大阪狭山市西山台4丁目 〔南海高野線金剛駅→南海バス金剛駅前→南第一小学校前〕	S45 1970 (56㎡)	18,900円 程度	28,200円 程度	
	2人以上	9201-21-0403-13 狭山 21棟0403号室	3 寝室	無	4階 エレベータ 停止 半階段あり	大阪狭山市西山台4丁目 〔南海高野線金剛駅→南海バス金剛駅前→南第一小学校前〕	S45 1970 (56㎡)	19,200円 程度	28,600円 程度	
2人以上	9201-21-0506-13 狭山 21棟0506号室	3 寝室	無	5階 エレベータ 停止 半階段あり	大阪狭山市西山台4丁目 〔南海高野線金剛駅→南海バス金剛駅前→南第一小学校前〕	S45 1970 (56㎡)	19,200円 程度	28,600円 程度		

F 問合先 株式会社東急コミュニティー 大阪府営住宅堺東管理センター										
市区町名	入居人数	申込区分 住宅名 棟・号室	寝室数	浴槽	階層 エレベータ	所在地 〔交通機関〕	完成年度 (面積)	家賃額(円)		備考
								区分1 区分6	区分4 近傍同種家賃(参考)	
堺市堺区	2人以上	3119-05-1306-13 堺戎島 05棟1306号室	2 寝室	無	13階 エレベータ 通過	堺市堺区戎島町1丁 〔南海本線堺駅 徒歩約7分〕	S48 1973 (42㎡)	19,200円 程度	28,600円 程度	
	3人以上	3131-01-0601-13 堺大浜南町 01棟0601号室	3L 寝室	有	6階 エレベータ 停止	堺市堺区大浜南町2丁 〔南海本線湊駅 徒歩約5分〕	H20 2008 (72㎡)	36,200円 程度	53,900円 程度	
堺市中区	2人以上	3126-02-0110-13 堺福田 02棟0110号室	3 寝室	無	5階 エレベータ なし	堺市中区福田 〔南海高野線北野田駅→南海バス北野田駅前→福田中〕	H01 1989 (60㎡)	27,200円 程度	40,500円 程度	
	4人以上	3126-18-0202-13 堺福田 18棟0202号室	4 寝室	有	1階	堺市中区福田 〔南海高野線北野田駅→南海バス北野田駅前→福田中〕	H06 1994 (74㎡)	35,100円 程度	52,300円 程度	風呂設備設置事業済
	2人以上	3126-19-0102-13 堺福田 19棟0102号室	3 寝室	無	1階	堺市中区福田 〔南海高野線北野田駅→南海バス北野田駅前→福田中〕	H06 1994 (60㎡)	28,200円 程度	42,000円 程度	
	4人以上	3128-09-0107-13 堺東陶器 09棟0107号室	4 寝室	無	4階 エレベータ なし	堺市中区福田 〔南海高野線北野田駅→南海バス北野田駅前→福町〕	H05 1993 (69㎡)	31,900円 程度	47,500円 程度	
								62,600円 程度	86,000円 程度	

この応募区分は、単身者の申込みはできません。

一般世帯向けあき家募集住宅一覧表

お問合せ先の所在地・電話番号については、1～2ページをご参照ください。

<div style="display: flex; align-items: center;"> <div style="border: 1px solid black; padding: 2px; margin-right: 5px;">F</div> <div style="margin-left: 10px;"> 問合せ先 株式会社東急コミュニティー 大阪府営住宅堺東管理センター </div> </div>										
市区町名	入居人数	申込区分 住宅名 棟・号室	寝室数	浴槽	階層 エレベータ	所在地 〔交通機関〕	完成年度 (面積)	家賃額(円)		備考
								区分1 区分6	区分4 近隣同種家賃(参考)	
堺市中区	2人以上	3138-03-0402-13 堺宮園 03棟0402号室	3 寝室	有	4階 エレベータ 停止	堺市中区宮園町 〔南海泉北線深井駅 徒歩約10分〕	H30 2018 (59㎡)	30,400円 程度	45,200円 程度	
								59,600円 程度	91,600円 程度	
堺市東区	2人以上	3127-03-0202-13 堺大美野 03棟0202号室	3 寝室	有	1階	堺市東区大美野 〔南海高野線萩原天神駅 徒歩約14分〕	H03 1991 (60㎡)	28,700円 程度	42,700円 程度	風呂設備設置事業済
堺市 北 区	2人以上	3101-02-0206-13 浅香山 02棟0206号室	3 寝室	無	3階 エレベータ 停止 半階段あり	堺市北区東浅香山町3丁 〔地下鉄御堂筋線北花田駅 徒歩約10分〕	S53 1978 (56㎡)	26,200円 程度	39,000円 程度	
	2人以上	3101-06-0307-13 浅香山 06棟0307号室	3 寝室	無	4階 エレベータ 停止 半階段あり	堺市北区東浅香山町3丁 〔地下鉄御堂筋線北花田駅 徒歩約10分〕	S54 1979 (56㎡)	26,700円 程度	39,800円 程度	
	2人以上	3101-08-0605-13 浅香山 08棟0605号室	3 寝室	無	6階 エレベータ 通過	堺市北区東浅香山町3丁 〔地下鉄御堂筋線北花田駅 徒歩約10分〕	S55 1980 (55㎡)	25,800円 程度	38,500円 程度	
	2人以上	3101-22-0503-13 浅香山 22棟0503号室	3 寝室	無	2階 エレベータ 通過	堺市北区東浅香山町3丁 〔地下鉄御堂筋線北花田駅 徒歩約10分〕	S62 1987 (60㎡)	28,900円 程度	43,100円 程度	
	2人以上	3120-04-0805-13 百舌鳥梅町 04棟0805号室	2 寝室	無	8階 エレベータ 通過	堺市北区百舌鳥梅町3丁 〔地下鉄御堂筋線なかもず駅 徒歩約14分〕	S47 1972 (42㎡)	19,700円 程度	29,400円 程度	
	2人以上	3124-01-0315-13 堺白鷺東 01棟0315号室	3 寝室	無	8階 エレベータ 通過	堺市北区金岡町 〔南海高野線白鷺駅 徒歩約3分〕	S53 1978 (51㎡)	23,400円 程度	34,900円 程度	
	2人以上	3130-03-0207-13 堺南長尾 03棟0207号室	3 寝室	有	2階 エレベータ 停止	堺市北区南長尾町4丁 〔JR阪和線堺市駅 徒歩約8分〕	H24 2012 (61㎡)	32,400円 程度	48,300円 程度	
	4人以上	3136-01-0201-13 堺新金岡3丁8番 01棟0201号室	4 寝室	有	2階 エレベータ 停止	堺市北区新金岡町3丁 〔地下鉄御堂筋線新金岡駅 徒歩約15分〕	H24 2012 (72㎡)	37,400円 程度	55,700円 程度	
	2人以上	3137-06-0204-13 堺新金岡4丁5番 06棟0204号室	2 寝室	有	2階 エレベータ 停止	堺市北区新金岡町4丁 〔地下鉄御堂筋線新金岡駅 徒歩約9分〕	R05 2023 (49㎡)	26,500円 程度	39,500円 程度	
堺市 美 原 区	2人以上	9302-03-0602-13 美原南余部 03棟0602号室	3 寝室	無	6階 エレベータ 停止	堺市美原区南余部西1丁目 〔南海高野線萩原天神駅 徒歩約12分〕	H12 2000 (62㎡)	28,700円 程度	42,800円 程度	
	3人以上	9302-05-0607-13 美原南余部 05棟0607号室	3L 寝室	無	6階 エレベータ 停止	堺市美原区南余部西3丁目 〔南海高野線萩原天神駅 徒歩約12分〕	H08 1996 (70㎡)	30,900円 程度	46,100円 程度	
	2人以上	9302-06-0202-13 美原南余部 06棟0202号室	3 寝室	有	2階 エレベータ 停止	堺市美原区南余部西3丁目 〔南海高野線萩原天神駅 徒歩約12分〕	H08 1996 (61㎡)	27,300円 程度	40,600円 程度	風呂設備設置事業済 (バランス釜タイプ。 必ずP62をご覧ください)
	2人以上	9302-06-0509-13 美原南余部 06棟0509号室	3 寝室	無	5階 エレベータ 停止	堺市美原区南余部西3丁目 〔南海高野線萩原天神駅 徒歩約12分〕	H08 1996 (61㎡)	26,900円 程度	40,100円 程度	
	2人以上	9303-01-0307-13 美原北余部 01棟0307号室	3 寝室	有	3階 エレベータ 停止	堺市美原区北余部西2丁目 〔南海高野線萩原天神駅 徒歩約15分〕	H15 2003 (61㎡)	29,900円 程度	44,500円 程度	
								58,700円 程度	84,200円 程度	



一般世帯向けあき家募集住宅一覧表

お問合せ先の所在地・電話番号については、1～2ページをご参照ください。

一般世帯向け

<div style="display: flex; align-items: center;"> <div style="border: 1px solid black; padding: 2px 5px; margin-right: 5px;">F</div> <div style="margin-left: 10px;"> 問合せ先 株式会社東急コミュニティー 大阪府営住宅堺東管理センター </div> </div>										
市区町名	入居人数	申込区分 住宅名 棟・号室	寝室数	浴槽	階層 エレベータ	所在地 〔交通機関〕	完成年度 (面積)	家賃額(円)		備考
								区分1 区分6	区分4 近隣同種家賃(参考)	
堺市美原区	2人以上	9303-02-0505-13 美原北余部 02棟0505号室	3 寝室	有	5階 エレベータ 停止	堺市美原区北余部西2丁目 〔南海高野線萩原天神駅 徒歩約15分〕	H15 2003 (61㎡)	29,900円 程度	44,500円 程度	
								58,700円 程度	85,400円 程度	
堺市美原区	2人以上	9303-03-0303-13 美原北余部 03棟0303号室	3 寝室	有	3階 エレベータ 停止	堺市美原区北余部西1丁目 〔南海高野線萩原天神駅 徒歩約15分〕	H15 2003 (62㎡)	29,900円 程度	44,600円 程度	
								58,800円 程度	81,900円 程度	
泉	2人以上	3604-06-0208-13 泉大津要池 06棟0208号室	3 寝室	無	2階 エレベータ 通過	泉大津市要池住宅 〔JR阪和線と泉府中駅 徒歩約9分〕	S50 1975 (45㎡)	15,400円 程度	22,900円 程度	
								30,200円 程度	37,800円 程度	
泉	2人以上	3604-06-0305-13 泉大津要池 06棟0305号室	3 寝室	無	3階 エレベータ 通過	泉大津市要池住宅 〔JR阪和線と泉府中駅 徒歩約9分〕	S50 1975 (45㎡)	15,400円 程度	22,900円 程度	
								30,200円 程度	37,800円 程度	
大	3人以上	3605-04-0501-13 泉大津市内町 04棟0501号室	3L 寝室	無	5階 エレベータ なし	泉大津市市内町 〔南海本線泉大津駅 徒歩約12分〕	S52 1977 (64㎡)	25,400円 程度	37,900円 程度	EVI事中(必ずP62 をご覧ください)、駐車 場の新規契約を停止 中
								50,000円 程度	63,600円 程度	
津	2人以上	3606-02-0402-13 泉大津小松 02棟0402号室	3 寝室	無	4階 エレベータ なし	泉大津市小松町 〔南海本線泉大津駅 徒歩約11分〕	S61 1986 (60㎡)	23,700円 程度	35,300円 程度	
								46,600円 程度	63,100円 程度	
市	2人以上	3607-01-0306-13 泉大津東助松 01棟0306号室	3 寝室	無	3階 エレベータ なし	泉大津市東助松町3丁目 〔南海本線松ノ浜駅 徒歩約8分〕	H02 1990 (60㎡)	25,600円 程度	38,200円 程度	
								50,400円 程度	62,300円 程度	
市	2人以上	3609-03-0706-13 泉大津なぎさ 03棟0706号室	3 寝室	有	7階 エレベータ 停止	泉大津市なぎさ町 〔南海本線泉大津駅 徒歩約10分〕	H10 1998 (64㎡)	29,500円 程度	43,900円 程度	
								57,900円 程度	120,600円 程度	
和	2人以上	4906-03-0406-13 和泉今福 03棟0406号室	3 寝室	無	4階 エレベータ なし	和泉市今福町2丁目 〔JR阪和線と泉府中駅→南海バス和泉府中駅前→和気小学校前〕	S57 1982 (60㎡)	21,600円 程度	32,200円 程度	
								42,500円 程度	50,600円 程度	
泉	2人以上	4907-03-0107-13 和泉繁和 03棟0107号室	3 寝室	有	1階	和泉市繁和町 〔JR阪和線と泉府中駅 徒歩約14分〕	S63 1988 (60㎡)	24,600円 程度	36,600円 程度	風呂設備設置事業済 (バランス釜タイプ。 必ずP62をご覧ください)
								48,300円 程度	63,100円 程度	
市	2人以上	4910-01-0103-13 和泉寺田 01棟0103号室	3 寝室	有	1階	和泉市寺田町2丁目 〔JR阪和線と泉府中駅→南海バス和泉府中駅前→寺田住宅〕	H18 2006 (62㎡)	27,400円 程度	40,800円 程度	
								53,700円 程度	81,500円 程度	
市	2人以上	4910-01-1204-13 和泉寺田 01棟1204号室	3 寝室	有	12階 エレベータ 停止	和泉市寺田町2丁目 〔JR阪和線と泉府中駅→南海バス和泉府中駅前→寺田住宅〕	H18 2006 (62㎡)	27,400円 程度	40,800円 程度	
								53,700円 程度	81,500円 程度	
泉北都忠岡町	2人以上	8404-02-0206-13 忠岡東第1 02棟0206号室	3 寝室	無	2階 エレベータ 停止	泉北都忠岡町忠岡東1丁目 〔南海本線忠岡駅 徒歩約4分〕	H09 1997 (61㎡)	27,200円 程度	40,500円 程度	
								53,500円 程度	86,900円 程度	

<div style="display: flex; align-items: center;"> <div style="border: 1px solid black; padding: 2px 5px; margin-right: 5px;">G</div> <div style="margin-left: 10px;"> 問合せ先 株式会社東急コミュニティー 大阪府営住宅泉北管理センター </div> </div>										
市区町名	入居人数	申込区分 住宅名 棟・号室	寝室数	浴槽	階層 エレベータ	所在地 〔交通機関〕	完成年度 (面積)	家賃額(円)		備考
								区分1 区分6	区分4 近隣同種家賃(参考)	
堺市南区	2人以上	3154-04-0807-13 高倉台第1 04棟0807号室	2 寝室	無	8階 エレベータ 通過	堺市南区高倉台1丁 〔南海泉北線泉ヶ丘駅 徒歩約12分〕	S49 1974 (43㎡)	18,500円 程度	27,600円 程度	
								36,300円 程度	42,700円 程度	

この応募区分は、単身者の申込みはできません。

一般世帯向けあき家募集住宅一覧表

お問合せ先の所在地・電話番号については、1～2ページをご参照ください。

<div style="display: flex; align-items: center;"> <div style="border: 1px solid black; padding: 2px; margin-right: 5px;">G</div> <div style="margin-left: 10px;"> 問合せ先 株式会社東急コミュニティー 大阪府営住宅泉北管理センター </div> </div>										
市区町名	入居人数	申込区分 住宅名 棟・号室	寝室数	浴槽	階層 エレベータ	所在地 〔交通機関〕	完成年度 (面積)	家賃額(円)		備考
								区分1 区分6	区分4 近隣同種家賃(参考)	
堺	2人以上	3155-15-0305-13 高倉台第3 15棟0305号室	3 寝室	無	3階 エレベータ 停止 半階段あり	堺市南区高倉台3丁 〔南海泉北線泉ヶ丘駅→南海 バス泉ヶ丘駅→高倉台2丁〕	S46 1971 (60㎡)	27,000円 程度	40,300円 程度	
	2人以上	3160-14-0207-13 若松台第1 14棟0207号室	3 寝室	無	4階 エレベータ 停止 半階段あり	堺市南区若松台1丁 〔南海泉北線泉ヶ丘駅 徒歩 約12分〕	S52 1977 (51㎡)	22,700円 程度	33,800円 程度	
	2人以上	3161-11-0106-13 若松台第2 11棟0106号室	2 寝室	無	3階 エレベータ なし	堺市南区若松台2丁 〔南海泉北線泉ヶ丘駅 徒歩 約14分〕	S45 1970 (53㎡)	22,900円 程度	34,100円 程度	
	2人以上	3163-11-0114-13 晴美台第3 11棟0114号室	2 寝室	無	5階 エレベータ 停止	堺市南区晴美台3丁 〔南海泉北線泉ヶ丘駅→南海 バス泉ヶ丘駅→晴美台セン ター〕	S46 1971 (43㎡)	18,700円 程度	27,900円 程度	
	3人以上	3164-04-0207-13 晴美台第4 04棟0207号室	3L 寝室	無	4階 エレベータ なし	堺市南区晴美台4丁 〔南海泉北線泉ヶ丘駅→南海 バス泉ヶ丘駅→晴美台セン ター〕	S46 1971 (64㎡)	28,200円 程度	42,100円 程度	
	2人以上	3164-08-0202-13 晴美台第4 08棟0202号室	2 寝室	無	2階 エレベータ 通過	堺市南区晴美台4丁 〔南海泉北線泉ヶ丘駅→南海 バス泉ヶ丘駅→晴美台セン ター〕	S48 1973 (42㎡)	18,200円 程度	27,100円 程度	
市	3人以上	3165-03-0407-13 槇塚台第1 03棟0407号室	3L 寝室	無	4階 エレベータ なし	堺市南区槇塚台1丁 〔南海泉北線泉ヶ丘駅→南海 バス泉ヶ丘駅→槇塚台セン ター〕	S46 1971 (64㎡)	27,700円 程度	41,200円 程度	EV検討中(必ずPG2 をご覧下さい)、駐車 場の新規契約を一部 停止中
	2人以上	3165-11-0201-13 槇塚台第1 11棟0201号室	3 寝室	無	1階	堺市南区槇塚台1丁 〔南海泉北線泉ヶ丘駅→南海 バス泉ヶ丘駅→槇塚台セン ター〕	S46 1971 (56㎡)	25,200円 程度	37,500円 程度	駐車場の新規契約を 一部停止中
南	2人以上	3165-14-0107-13 槇塚台第1 14棟0107号室	3 寝室	無	4階 エレベータ なし	堺市南区槇塚台1丁 〔南海泉北線泉ヶ丘駅→南海 バス泉ヶ丘駅→槇塚台セン ター〕	S46 1971 (56㎡)	24,800円 程度	36,900円 程度	EV検討中(必ずPG2 をご覧下さい)、駐車 場の新規契約を一部 停止中
	2人以上	3168-13-1403-13 桃山台3丁 13棟1403号室	2 寝室	無	14階 エレベータ 通過	堺市南区桃山台3丁 〔南海泉北線榎・美木多駅 徒歩約13分〕	S46 1971 (42㎡)	17,700円 程度	26,300円 程度	
	2人以上	3169-20-0310-13 原山台3丁 20棟0310号室	3 寝室	有	5階 エレベータ 停止 半階段あり	堺市南区原山台3丁 〔南海泉北線榎・美木多駅 徒歩約13分〕	S48 1973 (57㎡)	26,700円 程度	39,700円 程度	風呂設備設置事業済
	2人以上	3169-25-0410-13 原山台3丁 25棟0410号室	3 寝室	無	5階 エレベータ 停止 半階段あり	堺市南区原山台3丁 〔南海泉北線榎・美木多駅 徒歩約13分〕	S48 1973 (58㎡)	26,500円 程度	39,400円 程度	
区	2人以上	3171-05-1402-13 原山台5丁 05棟1402号室	2 寝室	無	14階 エレベータ 通過	堺市南区原山台5丁 〔南海泉北線榎・美木多駅 徒歩約12分〕	S50 1975 (43㎡)	18,600円 程度	27,800円 程度	
	2人以上	3172-01-0212-13 原山台5丁第2 01棟0212号室	3 寝室	無	2階 エレベータ 通過	堺市南区原山台5丁 〔南海泉北線榎・美木多駅 徒歩約11分〕	S49 1974 (46㎡)	20,000円 程度	29,800円 程度	
	2人以上	3173-08-0304-13 庭代台2丁 08棟0304号室	3 寝室	無	2階 エレベータ なし	堺市南区庭代台2丁 〔南海泉北線榎・美木多駅→ 南海バス榎・美木多駅→庭代 台西口〕	S48 1973 (46㎡)	20,100円 程度	29,000円 程度	
	2人以上	3173-19-0205-13 庭代台2丁 19棟0205号室	3 寝室	無	3階 エレベータ なし	堺市南区庭代台2丁 〔南海泉北線榎・美木多駅→ 南海バス榎・美木多駅→庭代 台西口〕	S48 1973 (61㎡)	27,800円 程度	41,400円 程度	
	2人以上							52,000円 程度	52,000円 程度	

一般世帯向けあき家募集住宅一覧表

お問合せ先の所在地・電話番号については、1～2ページをご参照ください。

一般世帯向け

<div style="display: flex; align-items: center;"> <div style="border: 1px solid black; padding: 2px; margin-right: 5px;">G</div> <div style="margin-left: 10px;"> 問合せ先 株式会社東急コミュニティー 大阪府営住宅泉北管理センター </div> </div>										
市区町名	入居人数	申込区分 住宅名 棟・号室	寝室数	浴槽	階層 エレベータ	所在地 〔交通機関〕	完成年度 (面積)	家賃額(円)		備考
								区分1 区分6	区分4 近隣同種家賃(参考)	
堺	2人以上	3175-06-0302-13 城山台2丁 06棟0302号室	3 寝室	無	1階	堺市南区城山台2丁 〔南海泉北線光明池駅 徒歩 約15分〕	S53 1978 (56㎡)	24,600円 程度 45,500円 程度	36,600円 程度 45,500円 程度	
	2人以上	3175-22-0108-13 城山台2丁 22棟0108号室	3 寝室	無	4階 エレベータ なし	堺市南区城山台2丁 〔南海泉北線光明池駅 徒歩 約15分〕	S52 1977 (56㎡)	24,600円 程度 46,400円 程度	36,700円 程度 46,400円 程度	
	2人以上	3176-05-0107-13 新檜尾台3丁 05棟0107号室	3 寝室	無	4階 エレベータ なし	堺市南区新檜尾台3丁 〔南海泉北線光明池駅 徒歩 約6分〕	S52 1977 (56㎡)	24,100円 程度 44,600円 程度	36,000円 程度 44,600円 程度	
	2人以上	3176-11-0106-13 新檜尾台3丁 11棟0106号室	3 寝室	無	3階 エレベータ なし	堺市南区新檜尾台3丁 〔南海泉北線光明池駅 徒歩 約6分〕	S52 1977 (58㎡)	25,000円 程度 47,800円 程度	37,200円 程度 47,800円 程度	
	2人以上	3177-03-0208-13 御池台2丁 03棟0208号室	3 寝室	無	4階 エレベータ 停止 半階段あり	堺市南区御池台2丁 〔南海泉北線榎・美木多駅→ 南海バス榎・美木多駅前→御 池台2丁〕	S53 1978 (56㎡)	24,500円 程度 48,200円 程度	36,500円 程度 54,800円 程度	
	2人以上	3177-03-0309-13 御池台2丁 03棟0309号室	3 寝室	無	5階 エレベータ 停止 半階段あり	堺市南区御池台2丁 〔南海泉北線榎・美木多駅→ 南海バス榎・美木多駅前→御 池台2丁〕	S53 1978 (56㎡)	24,500円 程度 48,200円 程度	36,500円 程度 54,800円 程度	
市	2人以上	3178-04-0209-13 鴨谷台1丁 04棟0209号室	3 寝室	無	5階 エレベータ なし	堺市南区鴨谷台1丁 〔南海泉北線光明池駅 徒歩 約12分〕	S58 1983 (64㎡)	28,200円 程度 51,500円 程度	42,000円 程度 51,500円 程度	
	2人以上	3178-14-0110-13 鴨谷台1丁 14棟0110号室	3 寝室	無	5階 エレベータ なし	堺市南区鴨谷台1丁 〔南海泉北線光明池駅 徒歩 約12分〕	S55 1980 (64㎡)	27,800円 程度 48,800円 程度	41,400円 程度 48,800円 程度	
	2人以上	3178-18-0209-13 鴨谷台1丁 18棟0209号室	3 寝室	無	5階 エレベータ なし	堺市南区鴨谷台1丁 〔南海泉北線光明池駅 徒歩 約12分〕	S55 1980 (64㎡)	27,800円 程度 48,800円 程度	41,400円 程度 48,800円 程度	
南区	2人以上	3182-02-1204-13 堺宮山台4丁 02棟1204号室	2 寝室	有	12階 エレベータ 停止	堺市南区宮山台4丁 〔南海泉北線泉ヶ丘駅→南海 バス泉ヶ丘駅→宮山台小学校 前〕	R05 2023 (49㎡)	24,900円 程度 48,800円 程度	37,000円 程度 73,800円 程度	
	2人以上	3184-01-0507-13 堺竹城台4丁 01棟0507号室	3 寝室	有	5階 エレベータ 停止	堺市南区竹城台4丁 〔南海泉北線泉ヶ丘駅 徒歩 約14分〕	R03 2021 (59㎡)	30,100円 程度 59,000円 程度	44,800円 程度 100,500円 程度	
	4人以上	3184-03-1006-13 堺竹城台4丁 03棟1006号室	4 寝室	有	10階 エレベータ 停止	堺市南区竹城台4丁 〔南海泉北線泉ヶ丘駅 徒歩 約14分〕	H29 2017 (72㎡)	36,400円 程度 71,400円 程度	54,200円 程度 149,600円 程度	
	4人以上	3185-03-0801-13 堺若松台2丁 03棟0801号室	4 寝室	有	8階 エレベータ 停止	堺市南区若松台2丁 〔南海泉北線泉ヶ丘駅 徒歩 約14分〕	H28 2016 (72㎡)	36,000円 程度 70,600円 程度	53,600円 程度 114,500円 程度	
	2人以上	3186-01-0101-13 堺三原台 01棟0101号室	3 寝室	有	1階	堺市南区三原台1丁 〔南海泉北線泉ヶ丘駅 徒歩 約14分〕	R01 2019 (59㎡)	29,700円 程度 58,400円 程度	44,300円 程度 112,000円 程度	
	2人以上	3186-01-0201-13 堺三原台 01棟0201号室	3 寝室	有	2階 エレベータ 停止	堺市南区三原台1丁 〔南海泉北線泉ヶ丘駅 徒歩 約14分〕	R01 2019 (59㎡)	29,700円 程度 58,400円 程度	44,300円 程度 112,000円 程度	
区	2人以上	3186-05-0308-13 堺三原台 05棟0308号室	3 寝室	有	3階 エレベータ 停止	堺市南区三原台1丁 〔南海泉北線泉ヶ丘駅 徒歩 約14分〕	R01 2019 (59㎡)	29,700円 程度 58,400円 程度	44,300円 程度 114,500円 程度	

この応募区分は、単身者の申込みはできません。

一般世帯向けあき家募集住宅一覧表

お問合せ先の所在地・電話番号については、1～2ページをご参照ください。

G 問合せ先 株式会社東急コミュニティー 大阪府営住宅泉北管理センター										
市区町名	入居人数	申込区分 住宅名 棟・号室	寝室数	浴槽	階層 エレベータ	所在地 〔交通機関〕	完成年度 (面積)	家賃額(円)		備考
								区分1 区分6	区分4 近傍同種家賃(参考)	
堺市南区	2人以上	3186-06-0805-13 堺三原台 06棟0805号室	3 寝室	有	8階 エレベータ 停止	堺市南区三原台1丁 〔南海泉北線泉ヶ丘駅 徒歩 約14分〕	R04 2022 (59㎡)	29,800円 程度	44,400円 程度	
	2人以上	3186-09-0406-13 堺三原台 09棟0406号室	3 寝室	有	4階 エレベータ 停止	堺市南区三原台1丁 〔南海泉北線泉ヶ丘駅 徒歩 約14分〕	R01 2019 (59㎡)	29,700円 程度	44,300円 程度	
	2人以上	3186-10-0301-13 堺三原台 10棟0301号室	3 寝室	有	3階 エレベータ 停止	堺市南区三原台1丁 〔南海泉北線泉ヶ丘駅 徒歩 約14分〕	R04 2022 (59㎡)	29,800円 程度	44,400円 程度	

H 問合せ先 株式会社東急コミュニティー 大阪府営住宅泉佐野管理センター										
市区町名	入居人数	申込区分 住宅名 棟・号室	寝室数	浴槽	階層 エレベータ	所在地 〔交通機関〕	完成年度 (面積)	家賃額(円)		備考
								区分1 区分6	区分4 近傍同種家賃(参考)	
岸和田市	2人以上	3211-02-0703-13 春木旭 02棟0703号室	2 寝室	無	7階 エレベータ 通過	岸和田市春木旭町 〔南海本線春木駅 徒歩約7 分〕	S46 1971 (41㎡)	14,200円 程度	21,100円 程度	
	2人以上	3212-07-0302-13 岸和田田治米 07棟0302号室	3 寝室	無	3階 エレベータ なし	岸和田市田治米町 〔JR阪和線久米田駅→南海バ ス久米田駅前→田治米北〕	S46 1971 (58㎡)	22,000円 程度	32,800円 程度	
	2人以上	3212-10-0304-13 岸和田田治米 10棟0304号室	3 寝室	無	3階 エレベータ なし	岸和田市田治米町 〔JR阪和線久米田駅→南海バ ス久米田駅前→田治米北〕	S46 1971 (56㎡)	21,500円 程度	32,000円 程度	
	2人以上	3212-11-0103-13 岸和田田治米 11棟0103号室	3 寝室	無	1階	岸和田市田治米町 〔JR阪和線久米田駅→南海バ ス久米田駅前→田治米北〕	S46 1971 (56㎡)	22,100円 程度	32,900円 程度	
	2人以上	3212-14-0105-13 岸和田田治米 14棟0105号室	3 寝室	無	1階	岸和田市田治米町 〔JR阪和線久米田駅→南海バ ス久米田駅前→田治米北〕	S46 1971 (58㎡)	23,000円 程度	34,300円 程度	
	2人以上	3213-15-0602-13 岸和田土生 15棟0602号室	2 寝室	無	6階 エレベータ 通過	岸和田市土生町5丁目 〔JR阪和線東岸和田駅 徒歩 約9分〕	S48 1973 (45㎡)	15,200円 程度	22,700円 程度	
	2人以上	3214-02-0202-13 岸和田天神山 02棟0202号室	3 寝室	有	2階 エレベータ なし	岸和田市天神山町1丁目 〔JR阪和線東岸和田駅→南海 バス東岸和田→天神山1丁目〕	S53 1978 (56㎡)	21,500円 程度	32,000円 程度	風呂設備設置事業済
	2人以上	3214-05-0301-13 岸和田天神山 05棟0301号室	3 寝室	無	3階 エレベータ なし	岸和田市天神山町1丁目 〔JR阪和線東岸和田駅→南海 バス東岸和田→天神山1丁目〕	S53 1978 (56㎡)	20,900円 程度	31,100円 程度	
	2人以上	3214-06-0105-13 岸和田天神山 06棟0105号室	3 寝室	無	1階	岸和田市天神山町1丁目 〔JR阪和線東岸和田駅→南海 バス東岸和田→天神山1丁目〕	S53 1978 (56㎡)	21,100円 程度	31,400円 程度	
	2人以上	3214-06-0506-13 岸和田天神山 06棟0506号室	3 寝室	無	5階 エレベータ なし	岸和田市天神山町1丁目 〔JR阪和線東岸和田駅→南海 バス東岸和田→天神山1丁目〕	S53 1978 (56㎡)	20,200円 程度	30,000円 程度	
2人以上	3214-08-0402-13 岸和田天神山 08棟0402号室	3 寝室	無	4階 エレベータ なし	岸和田市天神山町1丁目 〔JR阪和線東岸和田駅→南海 バス東岸和田→天神山1丁目〕	S53 1978 (56㎡)	20,900円 程度	31,100円 程度		

一般世帯向けあき家募集住宅一覧表

お問合せ先の所在地・電話番号については、1～2ページをご参照ください。

一般世帯向け

<div style="display: flex; align-items: center;"> <div style="border: 1px solid black; padding: 2px; margin-right: 5px;">H</div> <div style="margin-left: 10px;"> 問合せ先 株式会社東急コミュニティー 大阪府営住宅泉佐野管理センター </div> </div>										
市区町名	入居人数	申込区分 住宅名 棟・号室	寝室数	浴槽	階層 エレベータ	所在地 〔交通機関〕	完成年度 (面積)	家賃額(円)		備考
								区分1 区分6	区分4 近隣同種家賃(参考)	
岸和田市	2人以上	3214-11-0503-13 岸和田天神山 11棟0503号室	3 寝室	有	5階 エレベータ 停止 半階段あり	岸和田市天神山町1丁目 〔JR阪和線東岸和田駅→南海 バス東岸和田→天神山1丁目〕	S53 1978 (56㎡)	21,500円 程度	32,100円 程度	風呂設備設置事業済
	2人以上	3214-16-0502-13 岸和田天神山 16棟0502号室	3 寝室	無	5階 エレベータ なし	岸和田市天神山町1丁目 〔JR阪和線東岸和田駅→南海 バス東岸和田→天神山1丁目〕	S56 1981 (56㎡)	21,100円 程度	31,500円 程度	
	2人以上	3214-16-0504-13 岸和田天神山 16棟0504号室	3 寝室	無	5階 エレベータ なし	岸和田市天神山町1丁目 〔JR阪和線東岸和田駅→南海 バス東岸和田→天神山1丁目〕	S56 1981 (56㎡)	21,100円 程度	31,500円 程度	
	2人以上	3214-19-0101-13 岸和田天神山 19棟0101号室	3 寝室	無	1階	岸和田市天神山町1丁目 〔JR阪和線東岸和田駅→南海 バス東岸和田→天神山1丁目〕	S55 1980 (56㎡)	21,700円 程度	32,300円 程度	
	2人以上	3215-03-0504-13 岸和田春木 03棟0504号室	3 寝室	無	5階 エレベータ なし	岸和田市吉井町1丁目 〔南海本線春木駅 徒歩約8 分〕	H04 1992 (61㎡)	27,600円 程度	41,100円 程度	
	2人以上	3215-04-0405-13 岸和田春木 04棟0405号室	3 寝室	有	4階 エレベータ なし	岸和田市吉井町1丁目 〔南海本線春木駅 徒歩約8 分〕	H04 1992 (61㎡)	27,900円 程度	41,600円 程度	風呂設備設置事業済
	2人以上	3215-07-0506-13 岸和田春木 07棟0506号室	3 寝室	無	5階 エレベータ なし	岸和田市吉井町1丁目 〔南海本線春木駅 徒歩約8 分〕	H02 1990 (61㎡)	26,900円 程度	40,000円 程度	
	2人以上	3216-05-0304-13 岸和田額原 05棟0304号室	3 寝室	無	3階 エレベータ なし	岸和田市額原町 〔JR阪和線下松駅 徒歩約 13分〕	H05 1993 (60㎡)	27,700円 程度	41,200円 程度	
	4人以上	3217-06-0901-13 岸和田吉井 06棟0901号室	4 寝室	有	9階 エレベータ 停止	岸和田市吉井町4丁目 〔南海本線忠岡駅 徒歩約9 分〕	H10 1998 (75㎡)	36,300円 程度	54,100円 程度	風呂設備設置事業済
	4人以上	3217-06-1001-13 岸和田吉井 06棟1001号室	4 寝室	有	10階 エレベータ 停止	岸和田市吉井町4丁目 〔南海本線忠岡駅 徒歩約9 分〕	H10 1998 (75㎡)	36,300円 程度	54,100円 程度	風呂設備設置事業済
	4人以上	3217-08-0407-13 岸和田吉井 08棟0407号室	4 寝室	有	4階 エレベータ 停止	岸和田市吉井町4丁目 〔南海本線忠岡駅 徒歩約9 分〕	H07 1995 (74㎡)	35,400円 程度	52,700円 程度	風呂設備設置事業済
	2人以上	3217-12-0304-13 岸和田吉井 12棟0304号室	3 寝室	有	3階 エレベータ 停止	岸和田市吉井町3丁目 〔南海本線忠岡駅 徒歩約9 分〕	H15 2003 (61㎡)	30,500円 程度	45,300円 程度	
岸和田市	2人以上	3218-05-0208-13 岸和田荒木 05棟0208号室	3 寝室	無	2階 エレベータ 停止	岸和田市荒木町2丁目 〔南海本線春木駅 徒歩約15 分〕	H11 1999 (60㎡)	29,000円 程度	43,200円 程度	
	4人以上	3218-07-0107-13 岸和田荒木 07棟0107号室	4 寝室	有	1階	岸和田市荒木町2丁目 〔南海本線春木駅 徒歩約15 分〕	H11 1999 (72㎡)	34,800円 程度	51,900円 程度	風呂設備設置事業済 (バランス釜タイプ。 必ずP62をご覧ください)
	4人以上	3218-12-0301-13 岸和田荒木 12棟0301号室	4 寝室	有	3階 エレベータ 停止	岸和田市荒木町2丁目 〔南海本線春木駅 徒歩約15 分〕	H13 2001 (72㎡)	35,100円 程度	52,300円 程度	
	4人以上	3220-01-0616-13 岸和田磯上 01棟0616号室	4 寝室	有	6階 エレベータ 停止	岸和田市磯上町1丁目 〔南海本線忠岡駅 徒歩約10 分〕	H14 2002 (72㎡)	34,500円 程度	51,400円 程度	

一般世帯向けあき家募集住宅一覧表

お問合せ先の所在地・電話番号については、1～2ページをご参照ください。

<div style="display: flex; align-items: center;"> <div style="border: 1px solid black; padding: 2px; margin-right: 5px;">H</div> <div style="margin-left: 10px;"> 問合せ先 株式会社東急コミュニティー 大阪府営住宅泉佐野管理センター </div> </div>										
市区町名	入居人数	申込区分 住宅名 棟・号室	寝室数	浴槽	階層 エレベータ	所在地 〔交通機関〕	完成年度 (面積)	家賃額(円)		備考
								区分1 区分6	区分4 近傍同種家賃(参考)	
岸和田市	2人以上	3221-05-0409-13 岸和田額原第2 05棟0409号室	3 寝室	有	4階 エレベータ 停止	岸和田市額原町 〔JR阪和線下松駅 徒歩約10分〕	H19 2007 (61㎡)	30,700円 程度 60,200円 程度	45,600円 程度 89,600円 程度	
	4人以上	3222-04-0207-13 岸和田大町 04棟0207号室	4 寝室	有	2階 エレベータ 停止	岸和田市大町4丁目 〔JR阪和線久米田駅 徒歩約11分〕	H20 2008 (72㎡)	35,800円 程度 70,300円 程度	53,300円 程度 98,200円 程度	
	4人以上	3222-07-0401-13 岸和田大町 07棟0401号室	4 寝室	有	4階 エレベータ 停止	岸和田市大町4丁目 〔JR阪和線久米田駅 徒歩約11分〕	H24 2012 (72㎡)	36,400円 程度 71,500円 程度	54,200円 程度 94,600円 程度	
	2人以上	3223-01-0109-13 岸和田下池田 01棟0109号室	3 寝室	有	1階	岸和田市下池田町3丁目 〔JR阪和線久米田駅 徒歩約7分〕	H17 2005 (62㎡)	30,800円 程度 60,400円 程度	45,800円 程度 80,300円 程度	
貝塚市	2人以上	3806-38-0102-13 貝塚三ツ松 38棟0102号室	2 寝室	無	1階	貝塚市三ツ松 〔水間鉄道水間線三ツ松駅 徒歩約10分〕	S45 1970 (43㎡)	13,300円 程度 26,200円 程度	19,900円 程度 31,500円 程度	
	2人以上	3806-39-0302-13 貝塚三ツ松 39棟0302号室	2 寝室	無	3階 エレベータ 停止	貝塚市三ツ松 〔水間鉄道水間線三ツ松駅 徒歩約10分〕	S45 1970 (43㎡)	13,000円 程度 25,600円 程度	19,400円 程度 30,200円 程度	
	2人以上	3806-49-0304-13 貝塚三ツ松 49棟0304号室	2 寝室	無	3階 エレベータ 停止 半階段あり	貝塚市三ツ松 〔水間鉄道水間線三ツ松駅 徒歩約10分〕	S45 1970 (37㎡)	11,400円 程度 22,400円 程度	17,000円 程度 30,600円 程度	
	2人以上	3808-07-0106-13 貝塚三ツ松第2 07棟0106号室	3 寝室	無	1階	貝塚市三ツ松 〔水間鉄道水間線三ツ松駅 徒歩約8分〕	S49 1974 (61㎡)	22,700円 程度 44,600円 程度	33,800円 程度 44,700円 程度	
	2人以上	3808-11-0403-13 貝塚三ツ松第2 11棟0403号室	2 寝室	無	4階 エレベータ 停止 半階段あり	貝塚市三ツ松 〔水間鉄道水間線三ツ松駅 徒歩約8分〕	S49 1974 (43㎡)	13,600円 程度 24,500円 程度	20,200円 程度 24,500円 程度	
	2人以上	3809-01-0508-13 貝塚王子 01棟0508号室	3 寝室	無	5階 エレベータ 停止	貝塚市王子 〔南海本線二色浜駅 徒歩約7分〕	H08 1996 (60㎡)	26,200円 程度 51,400円 程度	39,000円 程度 108,700円 程度	
	2人以上	3810-04-0607-13 貝塚半田 04棟0607号室	3 寝室	有	6階 エレベータ 停止	貝塚市半田 〔JR阪和線東貝塚駅 徒歩約7分〕	H10 1998 (62㎡)	27,300円 程度 53,500円 程度	40,600円 程度 104,200円 程度	
	2人以上	3811-02-0103-13 貝塚堀 02棟0103号室	2 寝室	有	1階	貝塚市堀2丁目 〔南海本線貝塚駅 徒歩約13分〕	H14 2002 (51㎡)	22,800円 程度 44,700円 程度	33,900円 程度 73,600円 程度	
	2人以上	3812-04-0804-13 貝塚橋本第2 04棟0804号室	3 寝室	有	8階 エレベータ 停止	貝塚市橋本 〔JR阪和線と泉橋本駅 徒歩約13分〕	H22 2010 (61㎡)	27,200円 程度 53,400円 程度	40,500円 程度 83,100円 程度	駐車場の新規契約を一部停止中
	2人以上	3813-03-0904-13 貝塚森 03棟0904号室	3 寝室	有	9階 エレベータ 停止	貝塚市森 〔水間鉄道水間線森駅 徒歩約5分〕	H20 2008 (62㎡)	27,300円 程度 53,600円 程度	40,700円 程度 82,800円 程度	
3人以上	3813-03-1001-13 貝塚森 03棟1001号室	3L 寝室	有	10階 エレベータ 停止	貝塚市森 〔水間鉄道水間線森駅 徒歩約5分〕	H20 2008 (72㎡)	31,700円 程度 62,300円 程度	47,200円 程度 96,300円 程度		
泉佐野市	2人以上	4308-04-0401-13 泉佐野見出 04棟0401号室	3 寝室	無	4階 エレベータ 停止 半階段あり	泉佐野市鶴原 〔JR阪和線東泉佐野駅 徒歩約9分〕	S47 1972 (45㎡)	14,200円 程度 27,800円 程度	21,100円 程度 37,300円 程度	



一般世帯向けあき家募集住宅一覧表

お問合せ先の所在地・電話番号については、1～2ページをご参照ください。

一般世帯向け

<div style="display: flex; align-items: center;"> <div style="border: 1px solid black; padding: 2px 5px; margin-right: 5px;">H</div> <div style="margin-left: 10px;"> 問合せ先 株式会社東急コミュニティー 大阪府営住宅泉佐野管理センター </div> </div>										
市区町名	入居人数	申込区分 住宅名 棟・号室	寝室数	浴槽	階層 エレベータ	所在地 〔交通機関〕	完成年度 (面積)	家賃額(円)		備考
								区分1 区分6	区分4 近隣同種家賃(参考)	
泉佐野市	2人以上	4312-13-0304-13 泉佐野泉ヶ丘 13棟0304号室	3 寝室	無	3階 エレベータ なし	泉佐野市泉ヶ丘1丁目 〔JR阪和線東佐野駅 徒歩約6分〕	H04 1992 (61㎡)	24,600円 程度 48,400円 程度	36,700円 程度 102,800円 程度	
	2人以上	4314-01-0106-13 泉佐野鶴原北 01棟0106号室	3 寝室	無	1階	泉佐野市鶴原 〔JR阪和線東佐野駅 徒歩約8分〕	H03 1991 (60㎡)	23,400円 程度 46,000円 程度	34,900円 程度 63,900円 程度	
	2人以上	4315-03-0103-13 泉佐野鶴原 03棟0103号室	3 寝室	無	1階	泉佐野市鶴原 〔JR阪和線東佐野駅 徒歩約4分〕	H09 1997 (60㎡)	24,500円 程度 48,000円 程度	36,400円 程度 82,200円 程度	
	2人以上	4316-05-0204-13 泉佐野佐野台 05棟0204号室	3 寝室	有	2階 エレベータ 停止	泉佐野市佐野台 〔JR阪和線熊取駅 徒歩約9分〕	H20 2008 (61㎡)	27,800円 程度 54,700円 程度	41,500円 程度 78,500円 程度	駐車場の新規契約を一部停止中
	4人以上	4316-06-0408-13 泉佐野佐野台 06棟0408号室	4 寝室	有	4階 エレベータ 停止	泉佐野市佐野台 〔JR阪和線熊取駅 徒歩約9分〕	H20 2008 (72㎡)	32,400円 程度 63,600円 程度	48,200円 程度 90,700円 程度	駐車場の新規契約を一部停止中
2人以上	4316-15-0201-13 泉佐野佐野台 15棟0201号室	3 寝室	有	2階 エレベータ 停止	泉佐野市佐野台 〔JR阪和線熊取駅 徒歩約9分〕	H27 2015 (61㎡)	28,700円 程度 56,300円 程度	42,700円 程度 90,600円 程度	駐車場の新規契約を一部停止中	
泉南市	3人以上	5803-13-0106-13 前畑 13棟0106号室	3L 寝室	無	1階	泉南市樽井8丁目 〔南海本線樽井駅 徒歩約7分〕	S47 1972 (64㎡)	23,000円 程度 45,200円 程度	34,200円 程度 54,800円 程度	
	3人以上	5803-16-0102-13 前畑 16棟0102号室	3L 寝室	無	1階	泉南市樽井8丁目 〔南海本線樽井駅 徒歩約7分〕	S47 1972 (64㎡)	23,300円 程度 45,800円 程度	34,700円 程度 59,500円 程度	
	2人以上	5803-20-0403-13 前畑 20棟0403号室	3 寝室	無	4階 エレベータ なし	泉南市樽井8丁目 〔南海本線樽井駅 徒歩約7分〕	S47 1972 (58㎡)	20,600円 程度 40,500円 程度	30,700円 程度 47,300円 程度	
	3人以上	5806-01-0306-13 泉南岡田 01棟0306号室	3L 寝室	有	3階 エレベータ 停止	泉南市岡田7丁目 〔南海本線吉見の里駅 徒歩約8分〕	H17 2005 (71㎡)	31,200円 程度 61,300円 程度	46,500円 程度 86,800円 程度	
阪南市	2人以上	8803-07-0505-13 東鳥取石田 07棟0505号室	3 寝室	有	5階 エレベータ 停止 半階段あり	阪南市石田 〔南海本線尾崎駅 徒歩約18分〕	S45 1970 (60㎡)	21,300円 程度 41,800円 程度	31,700円 程度 59,200円 程度	風呂設備設置事業済
	2人以上	8803-12-0504-13 東鳥取石田 12棟0504号室	3 寝室	有	5階 エレベータ 停止 半階段あり	阪南市石田 〔南海本線尾崎駅 徒歩約18分〕	S45 1970 (55㎡)	19,800円 程度 38,900円 程度	29,500円 程度 57,000円 程度	風呂設備設置事業済
	2人以上	8803-16-0202-13 東鳥取石田 16棟0202号室	3 寝室	無	2階 エレベータ 停止 半階段あり	阪南市石田 〔南海本線尾崎駅 徒歩約18分〕	S45 1970 (55㎡)	19,700円 程度 38,700円 程度	29,400円 程度 54,500円 程度	
	2人以上	8803-16-0305-13 東鳥取石田 16棟0305号室	3 寝室	無	3階 エレベータ 停止 半階段あり	阪南市石田 〔南海本線尾崎駅 徒歩約18分〕	S45 1970 (55㎡)	19,500円 程度 38,200円 程度	29,000円 程度 53,600円 程度	
	2人以上	8803-18-0204-13 東鳥取石田 18棟0204号室	3 寝室	無	2階 エレベータ 停止 半階段あり	阪南市石田 〔南海本線尾崎駅 徒歩約18分〕	S49 1974 (60㎡)	21,800円 程度 42,900円 程度	32,500円 程度 50,700円 程度	
	2人以上	8803-27-0501-13 東鳥取石田 27棟0501号室	3 寝室	無	5階 エレベータ なし	阪南市石田 〔南海本線尾崎駅 徒歩約18分〕	S49 1974 (60㎡)	21,100円 程度 41,500円 程度	31,500円 程度 43,200円 程度	EV検討中(必ずP62をご覧ください)

この応募区分は、単身者の申込みはできません。

一般世帯向けあき家募集住宅一覧表

お問合せ先の所在地・電話番号については、1～2ページをご参照ください。

<div style="display: flex; align-items: center;"> <div style="border: 1px solid black; padding: 2px 5px; margin-right: 5px;">H</div> <div style="margin-left: 10px;"> 問合せ先 株式会社東急コミュニティー 大阪府営住宅泉佐野管理センター </div> </div>										
市区町名	入居人数	申込区分 住宅名 棟・号室	寝室数	浴槽	階層 エレベータ	所在地 〔交通機関〕	完成年度 (面積)	家賃額(円)		備考
								区分1 区分6	区分4 近隣同種家賃(参考)	
阪南市	2人以上	8803-31-0306-13 東鳥取石田 31棟0306号室	3 寝室	無	3階 エレベータ 停止 半階段あり	阪南市石田 〔南海本線尾崎駅 徒歩約18分〕	S49 1974 (60㎡)	21,900円 程度	32,600円 程度	
	2人以上	8803-32-0205-13 東鳥取石田 32棟0205号室	3 寝室	無	2階 エレベータ 停止 半階段あり	阪南市石田 〔南海本線尾崎駅 徒歩約18分〕	S49 1974 (60㎡)	21,500円 程度	32,000円 程度	
	4人以上	8804-01-0501-13 阪南尾崎 01棟0501号室	4 寝室	有	5階 エレベータ 停止	阪南市尾崎町5丁目 〔南海本線尾崎駅 徒歩約12分〕	H10 1998 (70㎡)	29,300円 程度	43,600円 程度	
泉南郡熊取町	2人以上	8501-02-0505-13 熊取朝代 02棟0505号室	3 寝室	無	5階 エレベータ なし	泉南郡熊取町長池 〔JR阪和線熊取駅→南海ウイングバス熊取駅前→熊取団地〕	S49 1974 (61㎡)	22,600円 程度	33,600円 程度	
	2人以上	8501-07-0405-13 熊取朝代 07棟0405号室	3 寝室	無	4階 エレベータ なし	泉南郡熊取町長池 〔JR阪和線熊取駅→南海ウイングバス熊取駅前→熊取団地〕	S50 1975 (45㎡)	13,400円 程度	20,000円 程度	
泉南郡田尻町	3人以上	8602-03-0305-13 田尻りんくう 03棟0305号室	3L 寝室	有	3階 エレベータ 停止	泉南郡田尻町りんくうポート北 〔南海本線緑見の里駅 徒歩約8分〕	H16 2004 (72㎡)	30,200円 程度	44,900円 程度	
泉南郡岬町	2人以上	8701-02-0406-13 岬深日 02棟0406号室	3 寝室	無	4階 エレベータ 停止 半階段あり	泉南郡岬町深日 〔南海多奈川線深日町駅 徒歩約3分〕	S48 1973 (57㎡)	19,000円 程度	28,300円 程度	
								37,400円 程度	51,100円 程度	



事故住宅（一般世帯向け）募集住宅一覧表

● 現在あき家となっている事故住宅の募集です。

※ 事故住宅について

事故住宅とは、前入居者のときに住戸内で孤独死などの人身事故が発生した住宅です。
次の入居者が入居するまでに修繕を行い、使用については、他の住宅と変わりません。
十分ご理解の上、お申込みください。

事故等（病死、自殺、死亡事故等）の具体的な状況については、お答えできません。

入居にあたっては、「事故住宅であることを承知して入居する」旨の同意書を提出していただきます。
また、入居後は、いかなることがありましても、**事故住宅であることを理由に他の住宅へのあっせん**を受けることができませんので、ご承知おきください。

● この応募区分は、単身者の方は申込みできません。

一般世帯向けあき家募集住宅一覧表（事故住宅）

お問合せ先の所在地・電話番号については、1～2ページをご参照ください。

A 問合先 株式会社東急コミュニティー 大阪府営住宅千里管理センター										
市区町名	入居人数	申込区分 住宅名 棟・号室	寝室数	浴槽	階層 エレベータ	所在地 〔交通機関〕	完成年度 (面積)	家賃額(円)		備考
								区分1 区分6	区分4 近傍同種家賃(参考)	
豊中市	2人以上	3320-03-0317-18 豊中新千里東 03棟0317号室	3 寝室	有	3階 エレベータ 停止	豊中市新千里東町3丁目 〔北大阪急行千里中央駅 徒歩約16分〕	H26 2014 (59㎡)	31,200円 程度	46,400円 程度	
								61,200円 程度	80,500円 程度	

C 問合先 株式会社東急コミュニティー 大阪府営住宅守口管理センター										
市区町名	入居人数	申込区分 住宅名 棟・号室	寝室数	浴槽	階層 エレベータ	所在地 〔交通機関〕	完成年度 (面積)	家賃額(円)		備考
								区分1 区分6	区分4 近傍同種家賃(参考)	
守口市	2人以上	3911-08-0202-18 守口金田南 08棟0202号室	3 寝室	無	2階 エレベータ なし	守口市金田町2丁目 〔地下鉄谷町線大日駅→京阪バス地下鉄大日南口→佐太二番〕	S61 1986 (57㎡)	27,400円 程度	40,900円 程度	
								53,900円 程度	65,500円 程度	
枚方市	3人以上	4011-09-0204-18 枚方招提 09棟0204号室	3L 寝室	無	2階 エレベータ 停止 半階段あり	枚方市招提南町3丁目 〔京阪本線枚方市駅→京阪バス枚方市駅→招提南町〕	S46 1971 (65㎡)	23,500円 程度	34,900円 程度	
								46,100円 程度	60,300円 程度	

D 問合先 株式会社穴吹ハウジングサービス 大阪府営住宅布施管理センター										
市区町名	入居人数	申込区分 住宅名 棟・号室	寝室数	浴槽	階層 エレベータ	所在地 〔交通機関〕	完成年度 (面積)	家賃額(円)		備考
								区分1 区分6	区分4 近傍同種家賃(参考)	
大東市	2人以上	4806-15-0106-18 大東朋来 15棟0106号室	3 寝室	無	1階	大東市朋来2丁目 〔JR学研都市線住道駅→近鉄バス住道駅前→朋来住宅前〕	S54 1979 (56㎡)	20,600円 程度	30,700円 程度	
								40,500円 程度	74,800円 程度	
東大阪市	2人以上	5714-08-0105-18 東大阪稲田 08棟0105号室	3 寝室	無	1階	東大阪市稲田新町2丁目 〔JR学研都市線徳庵駅 徒歩約7分〕	S62 1987 (61㎡)	29,000円 程度	43,200円 程度	
								56,900円 程度	72,300円 程度	
	2人以上	5716-11-0909-18 東大阪吉田 11棟0909号室	3 寝室	無	9階 エレベータ 通過	東大阪市島之内1丁目 〔近鉄けいはんな線吉田駅 徒歩約11分〕	H02 1990 (61㎡)	29,800円 程度	44,400円 程度	
58,500円 程度	81,300円 程度									

この応募区分は、単身者の申込みはできません。

一般世帯向けあき家募集住宅一覧表 (事故住宅)

お問合せ先の所在地・電話番号については、1～2ページをご参照ください。

D 問合先 株式会社穴吹ハウジングサービス 大阪府営住宅布施管理センター										
市区町名	入居人数	申込区分 住宅名 棟・号室	寝室数	浴槽	階層 エレベータ	所在地 〔交通機関〕	完成年度 (面積)	家賃額(円)		備考
								区分1 区分6	区分4 近傍同種家賃(参考)	
東大阪市	2人以上	5717-03-0408-18 東大阪春宮 03棟0408号室	3 寝室	有	4階 エレベータ 停止	東大阪市荒本北 〔近鉄けいはんな線荒本駅 徒歩約5分〕	H05 1993 (64㎡)	31,700円 程度	47,200円 程度	
	2人以上	5721-01-0204-18 東大阪中鴻池 01棟0204号室	3 寝室	有	2階 エレベータ 停止	東大阪市中鴻池町3丁目 〔JR学研都市線鴻池新田駅 徒歩約9分〕	H16 2004 (62㎡)	62,200円 程度	138,400円 程度	
	2人以上						31,700円 程度	47,100円 程度		
	2人以上						62,200円 程度	84,800円 程度		

E 問合先 日本管財株式会社 大阪府営住宅藤井寺管理センター										
市区町名	入居人数	申込区分 住宅名 棟・号室	寝室数	浴槽	階層 エレベータ	所在地 〔交通機関〕	完成年度 (面積)	家賃額(円)		備考
								区分1 区分6	区分4 近傍同種家賃(参考)	
八尾市	2人以上	4208-01-0903-18 久宝寺 01棟0903号室	2 寝室	無	9階 エレベータ 通過	八尾市久宝寺2丁目 〔近鉄大阪線久宝寺口駅 徒 歩約10分〕	S46 1971 (42㎡)	13,000円 程度	19,300円 程度	
	2人以上	4210-02-0801-18 八尾北久宝寺 02棟0801号室	3 寝室	無	8階 エレベータ 通過	八尾市北久宝寺2丁目 〔近鉄大阪線久宝寺口駅 徒 歩約9分〕	S54 1979 (50㎡)	25,500円 程度	38,100円 程度	
富田林市	2人以上	4412-08-0404-18 富田林清水 08棟0404号室	3 寝室	無	4階 エレベータ 停止	富田林市清水町 〔近鉄長野線富田林駅 徒歩 約11分〕	H10 1998 (61㎡)	18,100円 程度	27,000円 程度	
	2人以上	5208-02-0304-18 羽曳野高鷲 02棟0304号室	3 寝室	無	3階 エレベータ なし	羽曳野市高鷲5丁目 〔近鉄南大阪線藤井寺駅 徒 歩約13分〕	H04 1992 (60㎡)	35,600円 程度	54,300円 程度	
藤井寺市	2人以上	5606-08-0505-18 藤井寺道明寺 08棟0505号室	3 寝室	有	5階 エレベータ 停止	藤井寺市道明寺6丁目 〔近鉄南大阪線土師の里駅 徒歩約10分〕	H10 1998 (61㎡)	25,400円 程度	37,900円 程度	
	2人以上	9201-14-0501-18 狭山 14棟0501号室	3 寝室	無	5階 エレベータ 停止 半階段あり	大阪狭山市西山台4丁目 〔南海高野線金剛駅→南海バ ス金剛駅前→南第一小学校 前〕	S45 1970 (56㎡)	50,000円 程度	96,800円 程度	
	2人以上						24,200円 程度	36,100円 程度		
	2人以上						47,600円 程度	90,600円 程度		
	2人以上						27,200円 程度	40,500円 程度		
	2人以上						53,400円 程度	96,700円 程度		
	2人以上						18,900円 程度	28,200円 程度		
	2人以上						37,200円 程度	49,300円 程度		

F 問合先 株式会社東急コミュニティー 大阪府営住宅堺東管理センター										
市区町名	入居人数	申込区分 住宅名 棟・号室	寝室数	浴槽	階層 エレベータ	所在地 〔交通機関〕	完成年度 (面積)	家賃額(円)		備考
								区分1 区分6	区分4 近傍同種家賃(参考)	
泉大津市	2人以上	3605-03-0208-18 泉大津市内 03棟0208号室	2 寝室	無	2階 エレベータ なし	泉大津市市内町 〔南海本線泉大津駅 徒歩約 12分〕	S52 1977 (51㎡)	17,800円 程度	26,500円 程度	EV工事中(必ずP62 をご覧ください)、駐車 場の新規契約を停止 中
	2人以上	3609-02-0904-18 泉大津なぎさ 02棟0904号室	3 寝室	有	9階 エレベータ 停止	泉大津市なぎさ町 〔南海本線泉大津駅 徒歩約 10分〕	H10 1998 (64㎡)	34,900円 程度	38,100円 程度	
和泉市	2人以上	4910-01-0303-18 和泉寺田 01棟0303号室	3 寝室	有	3階 エレベータ 停止	和泉市寺田町2丁目 〔JR阪和線と和泉府中駅→南海 バス和泉府中駅前→寺田住 宅〕	H18 2006 (62㎡)	29,500円 程度	43,900円 程度	
	2人以上						57,900円 程度	124,900円 程度		
	2人以上						27,400円 程度	40,800円 程度		
	2人以上						53,700円 程度	81,500円 程度		

一般世帯向けあき家募集住宅一覧表 (事故住宅)

お問合せ先の所在地・電話番号については、1～2ページをご参照ください。

H 問合せ先 株式会社東急コミュニティー 大阪府営住宅泉佐野管理センター										
市区町名	入居人数	申込区分 住宅名 棟・号室	寝室数	浴槽	階層 エレベータ	所在地 〔交通機関〕	完成年度 (面積)	家賃額(円)		備考
								区分1 区分6	区分4 近傍同種家賃(参考)	
岸和田市	2人以上	3212-01-0106-18 岸和田田治米 01棟0106号室	3 寝室	無	1階	岸和田市田治米町 〔JR阪和線久米田駅→南海バス久米田駅前→田治米北〕	S46 1971 (47㎡)	15,700円 程度	23,400円 程度	
	2人以上	3212-22-0104-18 岸和田田治米 22棟0104号室	3 寝室	無	1階	岸和田市田治米町 〔JR阪和線久米田駅→南海バス久米田駅前→田治米北〕	S46 1971 (60㎡)	23,000円 程度	34,300円 程度	
	2人以上	3212-25-0102-18 岸和田田治米 25棟0102号室	3 寝室	無	1階	岸和田市田治米町 〔JR阪和線久米田駅→南海バス久米田駅前→田治米北〕	S46 1971 (59㎡)	22,800円 程度	33,900円 程度	
	2人以上	3214-01-0203-18 岸和田天神山 01棟0203号室	3 寝室	無	2階 エレベータ なし	岸和田市天神山町1丁目 〔JR阪和線東岸和田駅→南海バス東岸和田→天神山1丁目〕	S53 1978 (58㎡)	21,600円 程度	32,100円 程度	
貝塚市	2人以上	3806-49-0204-18 貝塚三ツ松 49棟0204号室	2 寝室	無	2階 エレベータ 停止 半階段あり	貝塚市三ツ松 〔水間鉄道水間線三ツ松駅 徒歩約10分〕	S45 1970 (37㎡)	11,400円 程度	17,000円 程度	
	2人以上	3810-03-0306-18 貝塚半田 03棟0306号室	3 寝室	有	3階 エレベータ 停止	貝塚市半田 〔JR阪和線東貝塚駅 徒歩約7分〕	H10 1998 (61㎡)	26,900円 程度	40,100円 程度	
	2人以上	3813-02-0304-18 貝塚森 02棟0304号室	2 寝室	有	3階 エレベータ 停止	貝塚市森 〔水間鉄道水間線森駅 徒歩約5分〕	H17 2005 (52㎡)	22,600円 程度	33,700円 程度	
阪南市	2人以上	8803-03-0102-18 東鳥取石田 03棟0102号室	3 寝室	無	1階	阪南市石田 〔南海本線尾崎駅 徒歩約18分〕	S45 1970 (60㎡)	20,500円 程度	30,600円 程度	EV検討中(必ずP62 をご覧下さい)
	2人以上	8803-14-0107-18 東鳥取石田 14棟0107号室	3 寝室	無	1階	阪南市石田 〔南海本線尾崎駅 徒歩約18分〕	S45 1970 (55㎡)	19,400円 程度	28,900円 程度	
	2人以上	8803-15-0204-18 東鳥取石田 15棟0204号室	3 寝室	無	2階 エレベータ 停止 半階段あり	阪南市石田 〔南海本線尾崎駅 徒歩約18分〕	S45 1970 (55㎡)	19,700円 程度	29,300円 程度	
	2人以上	8803-16-0207-18 東鳥取石田 16棟0207号室	3 寝室	無	2階 エレベータ 停止 半階段あり	阪南市石田 〔南海本線尾崎駅 徒歩約18分〕	S45 1970 (55㎡)	19,700円 程度	29,400円 程度	
泉南郡熊取町	2人以上	8501-02-0403-18 熊取朝代 02棟0403号室	3 寝室	無	4階 エレベータ なし	泉南郡熊取町長池 〔JR阪和線熊取駅→南海ウイングバス熊取駅前→熊取団地〕	S49 1974 (61㎡)	22,600円 程度	33,600円 程度	
								40,400円 程度	40,400円 程度	

福祉世帯向け 募集住宅一覧表

(あ き 家)

(事 故 住 宅)

※申込資格は、37～39ページ、49～50ページをご覧ください。

※単身者の方は、募集住宅一覧表「入居人数」欄の「1人以上」又は「1人専用」の申込区分からお選びください。

福祉世帯向けあき家募集住宅一覧表

お問合せ先の所在地・電話番号については、1～2ページをご参照ください。

福祉世帯向け

A 問合先 株式会社東急コミュニティー 大阪府営住宅千里管理センター										
市区町名	入居人数	申込区分 住宅名 棟・号室	寝室数	浴槽	階層 エレベータ	所在地 〔交通機関〕	完成年度 (面積)	家賃額(円)		備考
								区分1 区分6	区分4 近隣同種家賃(参考)	
豊中市	2人以上	3303-02-0103-43 庄内北 02棟0103号室	3 寝室	無	1階	豊中市庄内幸町1丁目 〔阪急宝塚線庄内駅 徒歩約9分〕	S53 1978 (56㎡)	21,200円 程度 41,700円 程度	31,600円 程度 70,100円 程度	
	1人以上	3310-02-0205-43 庄内 02棟0205号室	3 寝室	無	2階 エレベータ 停止 半階段あり	豊中市三和町1丁目 〔阪急宝塚線庄内駅 徒歩約15分〕	S47 1972 (45㎡)	15,400円 程度 30,300円 程度	23,000円 程度 48,800円 程度	
	1人以上	3310-05-0103-43 庄内 05棟0103号室	3 寝室	無	1階	豊中市三和町3丁目 〔阪急宝塚線庄内駅 徒歩約15分〕	S48 1973 (45㎡)	16,200円 程度 31,900円 程度	24,200円 程度 57,000円 程度	
	2人以上	3314-13-0303-43 豊中春日 13棟0303号室	3 寝室	有	3階 エレベータ なし	豊中市春日町4丁目 〔阪急箕面線桜井駅 徒歩約16分〕	S62 1987 (60㎡)	25,200円 程度 49,600円 程度	37,600円 程度 73,600円 程度	風呂設備設置事業済
	2人以上	3315-01-0106-43 豊中上津島 01棟0106号室	3 寝室	無	1階	豊中市上津島1丁目 〔阪急宝塚線庄内駅→阪急バス庄内駅前→今在家町〕	S59 1984 (56㎡)	22,300円 程度 43,700円 程度	33,200円 程度 65,000円 程度	
	1人以上	3316-03-0504-43 豊中服部本町 03棟0504号室	2 寝室	有	5階 エレベータ 停止	豊中市服部本町5丁目 〔阪急宝塚線服部天神駅 徒歩約10分〕	H08 1996 (44㎡)	21,200円 程度 41,600円 程度	31,600円 程度 101,500円 程度	
	1人以上	3317-01-0103-43 豊中上新田 01棟0103号室	2 寝室	有	1階	豊中市上新田4丁目 〔北大阪急行桃山台駅 徒歩約12分〕	H08 1996 (53㎡)	25,100円 程度 49,400円 程度	37,400円 程度 102,400円 程度	
	1人以上	3320-01-1202-43 豊中新千里東 01棟1202号室	2 寝室	有	12階 エレベータ 停止	豊中市新千里東町3丁目 〔北大阪急行千里中央駅 徒歩約16分〕	H23 2011 (49㎡)	25,600円 程度 50,400円 程度	38,200円 程度 77,300円 程度	
	1人以上	3320-01-1304-43 豊中新千里東 01棟1304号室	2 寝室	有	13階 エレベータ 停止	豊中市新千里東町3丁目 〔北大阪急行千里中央駅 徒歩約16分〕	H23 2011 (49㎡)	25,600円 程度 50,400円 程度	38,200円 程度 77,300円 程度	
1人専用	3320-02-0302-43 豊中新千里東 02棟0302号室	1 寝室	有	3階 エレベータ 停止	豊中市新千里東町3丁目 〔北大阪急行千里中央駅 徒歩約16分〕	H23 2011 (36㎡)	18,600円 程度 36,600円 程度	27,800円 程度 56,200円 程度		
池田市	1人以上	3403-04-0104-43 池田伏尾台 04棟0104号室	2 寝室	無	1階	池田市伏尾台2丁目 〔阪急宝塚線池田駅→阪急バス池田(西のりば)→伏尾台センター〕	S57 1982 (49㎡)	16,800円 程度 32,900円 程度	25,000円 程度 54,100円 程度	
吹田市	1人以上	3503-01-0306-43 岸部第1 01棟0306号室	2 寝室	有	3階 エレベータ 通過	吹田市岸部北2丁目 〔JR京都線岸辺駅 徒歩約13分〕	S45 1970 (42㎡)	14,900円 程度 29,200円 程度	22,100円 程度 35,600円 程度	風呂設備設置事業済
	1人以上	3503-02-0606-43 岸部第1 02棟0606号室	2 寝室	無	6階 エレベータ 停止 半階段あり	吹田市岸部北2丁目 〔JR京都線岸辺駅 徒歩約13分〕	S45 1970 (42㎡)	14,500円 程度 28,400円 程度	21,500円 程度 33,200円 程度	
	2人以上	3504-01-0408-43 吹田山田西 01棟0408号室	3 寝室	無	4階 エレベータ 停止	吹田市山田西2丁目 〔阪急千里線南千里駅→阪急バス南千里→佐竹台6丁目〕	S56 1981 (61㎡)	24,600円 程度 48,300円 程度	36,600円 程度 65,700円 程度	駐車場の新規契約を一部停止中
	1人以上	3507-01-0113-43 吹田川園 01棟0113号室	2 寝室	無	1階	吹田市川園町 〔阪急京都線相川駅 徒歩約13分〕	H08 1996 (48㎡)	22,900円 程度 45,000円 程度	34,100円 程度 72,800円 程度	
	2人以上	3507-13-0201-43 吹田川園 13棟0201号室	3 寝室	無	2階 エレベータ 通過	吹田市川園町 〔阪急京都線相川駅 徒歩約13分〕	H06 1994 (60㎡)	28,500円 程度 55,900円 程度	42,400円 程度 100,500円 程度	

福祉世帯向けあき家募集住宅一覧表

お問合せ先の所在地・電話番号については、1～2ページをご参照ください。

A 問合先 株式会社東急コミュニティー 大阪府営住宅千里管理センター										
市区町名	入居人数	申込区分 住宅名 棟・号室	寝室数	浴槽	階層 エレベータ	所在地 〔交通機関〕	完成年度 (面積)	家賃額(円)		備考
								区分1 区分6	区分4 近傍同種家賃(参考)	
吹田市	2人以上	3515-11-0201-43 千里青山台 11棟0201号室	3 寝室	無	1階	吹田市青山台2丁目 〔阪急千里線北千里駅 徒歩 約12分〕	S39 1964 (58㎡)	22,700円 程度	33,800円 程度	
	2人以上	3518-90-0405-43 千里高野台 90棟0405号室	3 寝室	無	4階 エレベータ なし	吹田市高野台4丁目 〔阪急千里線南千里駅 徒歩 約15分〕	H03 1991 (60㎡)	27,700円 程度	41,300円 程度	
	2人以上	3519-23-0206-43 千里佐竹台 23棟0206号室	3 寝室	有	2階 エレベータ なし	吹田市佐竹台5丁目 〔阪急千里線南千里駅 徒歩 約7分〕	H03 1991 (60㎡)	28,600円 程度	42,700円 程度	風呂設備設置事業済
	1人以上	3520-05-0705-43 吹田佐竹台 05棟0705号室	2 寝室	有	7階 エレベータ 停止	吹田市佐竹台2丁目 〔阪急千里線南千里駅 徒歩 約10分〕	H21 2009 (49㎡)	26,100円 程度	38,900円 程度	
	1人以上	3521-04-0402-43 吹田高野台 04棟0402号室	2 寝室	有	4階 エレベータ 停止	吹田市高野台1丁目 〔阪急千里線南千里駅 徒歩 約15分〕	H29 2017 (49㎡)	27,000円 程度	40,200円 程度	
	1人以上	3521-06-0523-43 吹田高野台 06棟0523号室	2 寝室	有	5階 エレベータ 停止	吹田市高野台4丁目 〔阪急千里線南千里駅 徒歩 約15分〕	R02 2020 (49㎡)	27,200円 程度	40,600円 程度	
	1人以上	3522-17-0205-43 吹田藤白台 17棟0205号室	2 寝室	有	2階 エレベータ 停止	吹田市藤白台1丁目 〔阪急千里線北千里駅 徒歩 約6分〕	R02 2020 (49㎡)	27,200円 程度	40,600円 程度	

福祉世帯向け

B 問合先 株式会社東急コミュニティー 大阪府営住宅高槻管理センター										
市区町名	入居人数	申込区分 住宅名 棟・号室	寝室数	浴槽	階層 エレベータ	所在地 〔交通機関〕	完成年度 (面積)	家賃額(円)		備考
								区分1 区分6	区分4 近傍同種家賃(参考)	
高槻市	2人以上	3708-04-0202-43 高槻芝生 04棟0202号室	3 寝室	無	2階 エレベータ なし	高槻市芝生町2丁目 〔阪急京都線富田駅→市バス 阪急富田駅→芝生住宅〕	H02 1990 (59㎡)	24,700円 程度	36,800円 程度	
	2人以上	3708-20-0506-43 高槻芝生 20棟0506号室	3 寝室	無	5階 エレベータ なし	高槻市芝生町2丁目 〔阪急京都線富田駅→市バス 阪急富田駅→芝生住宅〕	H05 1993 (59㎡)	25,700円 程度	38,300円 程度	
	2人以上	3718-20-0101-43 高槻城東 20棟0101号室	3 寝室	有	1階	高槻市城東町 〔阪急京都線高槻市駅 徒歩 約15分〕	H04 1992 (60㎡)	26,700円 程度	39,700円 程度	風呂設備設置事業済
	2人以上	3719-15-0102-43 高槻天川 15棟0102号室	3 寝室	無	1階	高槻市天川町 〔阪急京都線高槻市駅 徒歩 約16分〕	H07 1995 (60㎡)	26,900円 程度	40,100円 程度	
	1人以上	3721-05-0203-43 高槻深沢 05棟0203号室	2 寝室	有	2階 エレベータ 停止	高槻市深沢町2丁目 〔阪急京都線高槻市駅→市バ ス阪急高槻駅→深沢住宅〕	H23 2011 (52㎡)	24,200円 程度	36,000円 程度	
	1人以上	3721-10-0301-43 高槻深沢 10棟0301号室	2 寝室	有	3階 エレベータ 停止	高槻市深沢町2丁目 〔阪急京都線高槻市駅→市バ ス阪急高槻駅→深沢住宅〕	H20 2008 (52㎡)	23,900円 程度	35,600円 程度	
茨木市	1人以上	4107-26-0103-43 茨木郡山 26棟0103号室	3 寝室	無	1階	茨木市新郡山1丁目 〔JR京都線茨木駅→阪急バス JR茨木→郡山団地〕	S46 1971 (45㎡)	13,400円 程度	20,000円 程度	

単身者の方は、募集住宅一覧表「入居人数」欄の「1人以上」又は「1人専用」の申込区分からお選びください。

福祉世帯向けあき家募集住宅一覧表

お問合せ先の所在地・電話番号については、1～2ページをご参照ください。

福祉世帯向け

B 問合せ先 株式会社東急コミュニティー 大阪府営住宅高槻管理センター										
市区町名	入居人数	申込区分 住宅名 棟・号室	寝室数	浴槽	階層 エレベータ	所在地 〔交通機関〕	完成年度 (面積)	家賃額(円)		備考
								区分1 区分6	区分4 近隣同種家賃(参考)	
茨木市	2人以上	4112-11-0103-43 茨木玉櫛 11棟0103号室	3 寝室	無	1階	茨木市玉櫛1丁目 〔阪急京都線南茨木駅 徒歩約10分〕	H09 1997 (61㎡)	27,100円 程度	40,300円 程度	駐車場の新規契約を一部停止中
	1人以上	4113-01-0509-43 茨木三島丘 01棟0509号室	2 寝室	無	5階 エレベータ 停止	茨木市三島丘2丁目 〔阪急京都線総持寺駅 徒歩約11分〕	H09 1997 (47㎡)	20,800円 程度	30,900円 程度	
摂津市	1人以上	5403-03-1403-43 摂津南別府 03棟1403号室	3 寝室	有	14階 エレベータ 停止 半階段あり	摂津市南別府町 〔地下鉄今里筋線井高野駅 徒歩約10分〕	S48 1973 (42㎡)	14,400円 程度	21,500円 程度	風呂設備設置事業済
	1人以上	5403-04-1013-43 摂津南別府 04棟1013号室	3 寝室	無	10階 エレベータ 停止 半階段あり	摂津市南別府町 〔地下鉄今里筋線井高野駅 徒歩約10分〕	S48 1973 (42㎡)	13,800円 程度	20,600円 程度	
	1人以上	5405-01-0701-43 摂津正雀 01棟0701号室	2 寝室	無	7階 エレベータ 停止	摂津市正雀本町1丁目 〔阪急京都線正雀駅 徒歩約4分〕	H02 1990 (49㎡)	21,700円 程度	32,300円 程度	
三島郡島本町	2人以上	8102-05-0205-43 島本江川 05棟0205号室	3 寝室	有	2階 エレベータ なし	三島郡島本町江川1丁目 〔阪急京都線水無瀬駅 徒歩約12分〕	H01 1989 (59㎡)	25,000円 程度	37,200円 程度	風呂設備設置事業済

C 問合せ先 株式会社東急コミュニティー 大阪府営住宅守口管理センター										
市区町名	入居人数	申込区分 住宅名 棟・号室	寝室数	浴槽	階層 エレベータ	所在地 〔交通機関〕	完成年度 (面積)	家賃額(円)		備考
								区分1 区分6	区分4 近隣同種家賃(参考)	
守口市	1人以上	3908-03-0304-43 守口佐太中 03棟0304号室	2 寝室	無	3階 エレベータ 通過	守口市佐太中町4丁目 〔地下鉄谷町線大日駅→京阪バス地下鉄大日南口→佐太二番〕	S47 1972 (39㎡)	17,600円 程度	26,200円 程度	
	1人以上	3909-06-0405-43 守口錦通 06棟0405号室	3 寝室	無	4階 エレベータ 停止	守口市寺方錦通4丁目 〔京阪本線守口市駅→京阪バス京阪守口市駅→東郷通〕	S49 1974 (51㎡)	23,200円 程度	34,500円 程度	
	2人以上	3910-06-0204-43 守口淀江 06棟0204号室	3 寝室	無	2階 エレベータ なし	守口市淀江町 〔地下鉄谷町線守口駅→京阪バス地下鉄守口→八雲小学校前〕	S58 1983 (57㎡)	26,600円 程度	39,600円 程度	
	2人以上	3911-01-0203-43 守口金田南 01棟0203号室	3 寝室	無	2階 エレベータ なし	守口市金田町2丁目 〔地下鉄谷町線大日駅→京阪バス地下鉄大日南口→佐太二番〕	S57 1982 (57㎡)	27,000円 程度	40,200円 程度	
	2人以上	3911-05-0201-43 守口金田南 05棟0201号室	3 寝室	無	2階 エレベータ なし	守口市金田町2丁目 〔地下鉄谷町線大日駅→京阪バス地下鉄大日南口→佐太二番〕	S59 1984 (57㎡)	27,200円 程度	40,600円 程度	
	2人以上	3912-06-0503-43 守口藤田 06棟0503号室	3 寝室	無	5階 エレベータ なし	守口市藤田町5丁目 〔京阪本線大和田駅 徒歩約15分〕	S61 1986 (60㎡)	28,300円 程度	42,200円 程度	
	2人以上	3913-08-0204-43 守口八雲北 08棟0204号室	3 寝室	無	2階 エレベータ なし	守口市八雲北町2丁目 〔地下鉄谷町線守口駅→京阪バス地下鉄守口→八雲〕	S63 1988 (57㎡)	27,600円 程度	41,100円 程度	
	1人以上	3915-01-0103-43 守口佐太東 01棟0103号室	2 寝室	有	1階	守口市佐太東町1丁目 〔地下鉄谷町線大日駅→京阪バス地下鉄大日南口→佐太二番〕	H14 2002 (52㎡)	26,500円 程度	39,400円 程度	

福祉世帯向けあき家募集住宅一覧表

お問合せ先の所在地・電話番号については、1～2ページをご参照ください。

<div style="display: flex; align-items: center;"> <div style="border: 1px solid black; padding: 2px; margin-right: 5px;">C</div> <div style="margin-left: 10px;"> 問合先 株式会社東急コミュニティー 大阪府営住宅守口管理センター </div> </div>										
市区町名	入居人数	申込区分 住宅名 棟・号室	寝室数	浴槽	階層 エレベータ	所在地 〔交通機関〕	完成年度 (面積)	家賃額(円)		備考
								区分1 区分6	区分4 近傍同種家賃(参考)	
枚方市	1人以上	4010-07-0409-43 枚方田ノ口 07棟0409号室	3 寝室	無	5階 エレベータ なし	枚方市交北3丁目 〔京阪本線枚方市駅→京阪バス枚方市駅→田ノ口団地〕	S50 1975 (51㎡)	15,900円 程度	23,700円 程度	
	1人以上	4010-10-0609-43 枚方田ノ口 10棟0609号室	3 寝室	無	5階 エレベータ なし	枚方市交北3丁目 〔京阪本線枚方市駅→京阪バス枚方市駅→田ノ口団地〕	S49 1974 (51㎡)	15,600円 程度	23,300円 程度	
	2人以上	4010-15-0202-43 枚方田ノ口 15棟0202号室	2 寝室	無	1階	枚方市交北3丁目 〔京阪本線枚方市駅→京阪バス枚方市駅→田ノ口団地〕	S43 1968 (56㎡)	17,700円 程度	26,400円 程度	
	1人以上	4011-11-0104-43 枚方招提 11棟0104号室	3 寝室	無	1階	枚方市招提南町3丁目 〔京阪本線枚方市駅→京阪バス枚方市駅→招提南町〕	S46 1971 (46㎡)	14,100円 程度	21,000円 程度	
	1人以上	4011-13-0103-43 枚方招提 13棟0103号室	3 寝室	無	1階	枚方市招提南町3丁目 〔京阪本線枚方市駅→京阪バス枚方市駅→招提南町〕	S46 1971 (46㎡)	13,600円 程度	20,300円 程度	
	1人以上	4011-16-0102-43 枚方招提 16棟0102号室	2 寝室	無	1階	枚方市招提南町3丁目 〔京阪本線枚方市駅→京阪バス枚方市駅→招提南町〕	S46 1971 (39㎡)	12,200円 程度	18,200円 程度	
	1人以上	4011-16-0104-43 枚方招提 16棟0104号室	2 寝室	無	1階	枚方市招提南町3丁目 〔京阪本線枚方市駅→京阪バス枚方市駅→招提南町〕	S46 1971 (39㎡)	12,200円 程度	18,100円 程度	
	1人以上	4011-20-0201-43 枚方招提 20棟0201号室	3 寝室	無	2階 エレベータ なし	枚方市招提南町3丁目 〔京阪本線枚方市駅→京阪バス枚方市駅→招提南町〕	S47 1972 (40㎡)	12,000円 程度	17,900円 程度	
	1人以上	4011-21-0204-43 枚方招提 21棟0204号室	3 寝室	無	2階 エレベータ なし	枚方市招提南町3丁目 〔京阪本線枚方市駅→京阪バス枚方市駅→招提南町〕	S47 1972 (40㎡)	12,400円 程度	18,400円 程度	
	1人以上	4013-05-0302-43 枚方招提第2 05棟0302号室	3 寝室	無	3階 エレベータ 通過	枚方市招提大谷3丁目 〔JR学研都市線長尾駅→京阪バス長尾駅→招提大谷〕	S50 1975 (51㎡)	15,900円 程度	23,700円 程度	
	1人以上	4014-02-0104-43 枚方津田第2 02棟0104号室	2 寝室	無	1階	枚方市大峰南町 〔JR学研都市線津田駅→京阪バス津田駅→西野村〕	S49 1974 (51㎡)	16,500円 程度	24,500円 程度	
	1人以上	4015-02-0103-43 枚方樋之上 02棟0103号室	3 寝室	無	1階	枚方市樋之上町 〔京阪本線枚方野駅 徒歩約13分〕	S52 1977 (50㎡)	16,600円 程度	24,700円 程度	
	1人以上	4015-02-1005-43 枚方樋之上 02棟1005号室	3 寝室	無	10階 エレベータ 停止	枚方市樋之上町 〔京阪本線枚方野駅 徒歩約13分〕	S52 1977 (50㎡)	16,900円 程度	25,200円 程度	
	1人以上	4015-06-0805-43 枚方樋之上 06棟0805号室	3 寝室	有	8階 エレベータ 通過	枚方市樋之上町 〔京阪本線枚方野駅 徒歩約13分〕	S52 1977 (50㎡)	17,300円 程度	25,700円 程度	風呂設備設置事業済
2人以上	4016-05-0101-43 枚方藤阪中 05棟0101号室	3 寝室	無	1階	枚方市藤阪中町 〔JR学研都市線長尾駅 徒歩約11分〕	H03 1991 (61㎡)	25,100円 程度	37,400円 程度		
1人以上	4018-08-0804-43 枚方三栗 08棟0804号室	2 寝室	無	8階 エレベータ 停止	枚方市三栗2丁目 〔京阪本線枚方野駅 徒歩約10分〕	H07 1995 (42㎡)	18,500円 程度	27,600円 程度		

福祉世帯向け

福祉世帯向けあき家募集住宅一覧表

お問合せ先の所在地・電話番号については、1～2ページをご参照ください。

福祉世帯向け

<div style="display: flex; justify-content: space-between; align-items: center;"> C 問合先 株式会社東急コミュニティー 大阪府営住宅守口管理センター </div>										
市区町名	入居人数	申込区分 住宅名 棟・号室	寝室数	浴槽	階層 エレベータ	所在地 〔交通機関〕	完成年度 (面積)	家賃額(円)		備考
								区分1 区分6	区分4 近隣同種家賃(参考)	
枚方市	1人以上	4019-10-1006-43 枚方船橋 10棟1006号室	2 寝室	有	10階 エレベータ 停止	枚方市南船橋2丁目 〔京阪本線樟葉駅→京阪バス 樟葉駅→南船橋〕	H13 2001 (51㎡)	23,000円 程度 45,100円 程度	34,200円 程度 77,000円 程度	
	1人以上	4019-12-0902-43 枚方船橋 12棟0902号室	2 寝室	有	9階 エレベータ 停止	枚方市南船橋2丁目 〔京阪本線樟葉駅→京阪バス 樟葉駅→南船橋〕	H13 2001 (51㎡)	23,000円 程度 45,100円 程度	34,200円 程度 77,000円 程度	
	1人以上	4021-08-0101-43 枚方東牧野 08棟0101号室	2 寝室	有	1階	枚方市東牧野町 〔京阪本線牧野駅→京阪バス 牧野駅前→宇山〕	H20 2008 (52㎡)	23,800円 程度 46,800円 程度	35,500円 程度 81,300円 程度	
	1人以上	4025-17-0806-43 枚方三栗 17棟0806号室	2 寝室	有	8階 エレベータ 停止	枚方市三栗2丁目 〔京阪本線牧野駅 徒歩約10分〕	H20 2008 (52㎡)	24,100円 程度 47,300円 程度	35,900円 程度 62,100円 程度	
	1人以上	4027-01-0512-43 枚方牧野北 01棟0512号室	2 寝室	有	5階 エレベータ 停止	枚方市牧野北町 〔京阪本線牧野駅 徒歩約11分〕	H27 2015 (49㎡)	23,500円 程度 46,300円 程度	35,100円 程度 72,600円 程度	
寝屋川市	1人以上	4508-01-0206-43 寝屋川三井 01棟0206号室	2 寝室	無	2階 エレベータ 停止 半階段あり	寝屋川市三井が丘3丁目 〔京阪本線香里園駅→京阪バ ス京阪香里園→三井〕	S46 1971 (37㎡)	12,400円 程度 24,500円 程度	18,500円 程度 29,500円 程度	
	1人以上	4508-02-0201-43 寝屋川三井 02棟0201号室	2 寝室	無	2階 エレベータ 停止 半階段あり	寝屋川市三井が丘3丁目 〔京阪本線香里園駅→京阪バ ス京阪香里園→三井〕	S46 1971 (37㎡)	12,900円 程度 25,400円 程度	19,300円 程度 34,000円 程度	
	1人以上	4508-07-0201-43 寝屋川三井 07棟0201号室	2 寝室	無	2階 エレベータ 停止 半階段あり	寝屋川市三井が丘3丁目 〔京阪本線香里園駅→京阪バ ス京阪香里園→三井〕	S45 1970 (39㎡)	13,200円 程度 25,900円 程度	19,600円 程度 35,300円 程度	
	1人以上	4508-16-0206-43 寝屋川三井 16棟0206号室	2 寝室	無	2階 エレベータ なし	寝屋川市三井が丘3丁目 〔京阪本線香里園駅→京阪バ ス京阪香里園→三井〕	S45 1970 (39㎡)	12,000円 程度 23,500円 程度	17,800円 程度 28,000円 程度	
	1人以上	4508-16-0406-43 寝屋川三井 16棟0406号室	2 寝室	無	4階 エレベータ なし	寝屋川市三井が丘3丁目 〔京阪本線香里園駅→京阪バ ス京阪香里園→三井〕	S45 1970 (39㎡)	12,200円 程度 24,100円 程度	18,200円 程度 29,900円 程度	
	1人以上	4509-01-0103-43 寝屋川秦 01棟0103号室	2 寝室	無	1階	寝屋川市三井が丘2丁目 〔京阪本線寝屋川市駅→京阪 バス寝屋川市駅→三井秦団 地〕	S46 1971 (37㎡)	12,200円 程度 24,000円 程度	18,200円 程度 31,000円 程度	
	1人以上	4509-04-0103-43 寝屋川秦 04棟0103号室	2 寝室	無	1階	寝屋川市三井が丘2丁目 〔京阪本線寝屋川市駅→京阪 バス寝屋川市駅→三井秦団 地〕	S46 1971 (37㎡)	13,200円 程度 26,000円 程度	19,700円 程度 40,500円 程度	
	1人以上	4509-04-0105-43 寝屋川秦 04棟0105号室	2 寝室	無	1階	寝屋川市三井が丘2丁目 〔京阪本線寝屋川市駅→京阪 バス寝屋川市駅→三井秦団 地〕	S46 1971 (37㎡)	12,900円 程度 25,300円 程度	19,200円 程度 38,600円 程度	
	1人以上	4509-22-0106-43 寝屋川秦 22棟0106号室	2 寝室	無	1階	寝屋川市三井が丘2丁目 〔京阪本線寝屋川市駅→京阪 バス寝屋川市駅→三井秦団 地〕	S46 1971 (37㎡)	13,000円 程度 25,500円 程度	19,300円 程度 37,500円 程度	
	1人以上	4511-08-0501-43 寝屋川点野 08棟0501号室	2 寝室	無	5階 エレベータ なし	寝屋川市点野6丁目 〔京阪本線寝屋川市駅→京阪 バス寝屋川市駅→点野団地〕	S49 1974 (41㎡)	13,100円 程度 25,800円 程度	19,500円 程度 33,400円 程度	EV工事中(必ずP62 をご覧ください)
1人以上	4511-10-0205-43 寝屋川点野 10棟0205号室	2 寝室	無	2階 エレベータ 停止 半階段あり	寝屋川市点野6丁目 〔京阪本線寝屋川市駅→京阪 バス寝屋川市駅→点野団地〕	S49 1974 (41㎡)	14,000円 程度 27,500円 程度	20,800円 程度 38,200円 程度		

福祉世帯向けあき家募集住宅一覧表

お問合せ先の所在地・電話番号については、1～2ページをご参照ください。

<div style="display: flex; align-items: center;"> <div style="border: 1px solid black; padding: 2px 5px; margin-right: 5px;">C</div> <div style="margin-left: 10px;"> 問合せ先 株式会社東急コミュニティー 大阪府営住宅守口管理センター </div> </div>										
市区町名	入居人数	申込区分 住宅名 棟・号室	寝室数	浴槽	階層 エレベータ	所在地 〔交通機関〕	完成年度 (面積)	家賃額(円)		備考
								区分1 区分6	区分4 近隣同種家賃(参考)	
寝屋川市	1人以上	4512-11-0502-43 寝屋川仁和寺 11棟0502号室	3 寝室	無	5階 エレベータ 停止 半階段あり	寝屋川市仁和寺本町6丁目 〔京阪本線寝屋川市駅→京阪バス寝屋川市駅→仁和寺団地口〕	S49 1974 (46㎡)	15,900円 程度	23,600円 程度	駐車場の新規契約を一部停止中
	1人以上	4512-13-0202-43 寝屋川仁和寺 13棟0202号室	3 寝室	無	2階 エレベータ 停止 半階段あり	寝屋川市仁和寺本町6丁目 〔京阪本線寝屋川市駅→京阪バス寝屋川市駅→仁和寺団地口〕	S49 1974 (46㎡)	15,700円 程度	23,400円 程度	駐車場の新規契約を一部停止中
	1人以上	4512-15-0503-43 寝屋川仁和寺 15棟0503号室	3 寝室	無	5階 エレベータ 停止 半階段あり	寝屋川市仁和寺本町6丁目 〔京阪本線寝屋川市駅→京阪バス寝屋川市駅→仁和寺団地口〕	S49 1974 (46㎡)	15,700円 程度	23,400円 程度	駐車場の新規契約を一部停止中
	2人以上	4515-01-0801-43 寝屋川河北 01棟0801号室	3 寝室	無	8階 エレベータ 通過	寝屋川市河北西町 〔京阪本線大和田駅→京阪バス京阪大和田駅→猪鼻橋〕	S55 1980 (55㎡)	19,700円 程度	29,400円 程度	
	2人以上	4515-02-0106-43 寝屋川河北 02棟0106号室	3 寝室	無	1階	寝屋川市河北西町 〔京阪本線大和田駅→京阪バス京阪大和田駅→猪鼻橋〕	S55 1980 (55㎡)	20,100円 程度	29,900円 程度	
	2人以上	4515-04-0801-43 寝屋川河北 04棟0801号室	3 寝室	無	8階 エレベータ 通過	寝屋川市河北西町 〔京阪本線大和田駅→京阪バス京阪大和田駅→猪鼻橋〕	S55 1980 (55㎡)	19,700円 程度	29,400円 程度	
	2人以上	4516-01-0505-43 寝屋川大和 01棟0505号室	3 寝室	無	5階 エレベータ なし	寝屋川市大和町 〔京阪本線寝屋川市駅 徒歩約7分〕	S59 1984 (60㎡)	23,500円 程度	35,000円 程度	
	1人以上	4519-06-0104-43 寝屋川春日 06棟0104号室	2 寝室	無	1階	寝屋川市春日町 〔京阪本線寝屋川市駅→京阪バス寝屋川市駅→春日町〕	H06 1994 (42㎡)	18,600円 程度	27,600円 程度	
	2人以上	4519-07-0103-43 寝屋川春日 07棟0103号室	3 寝室	無	1階	寝屋川市春日町 〔京阪本線寝屋川市駅→京阪バス寝屋川市駅→春日町〕	H08 1996 (59㎡)	26,300円 程度	39,200円 程度	
	2人以上	4521-04-0104-43 寝屋川高柳 04棟0104号室	3 寝室	無	1階	寝屋川市高柳2丁目 〔京阪本線寝屋川市駅→京阪バス寝屋川市駅→高柳住宅前〕	H06 1994 (60㎡)	26,600円 程度	39,700円 程度	
大東市	1人専用	4522-09-0204-43 寝屋川御幸西 09棟0204号室	1 寝室	有	2階 エレベータ 停止	寝屋川市御幸西町 〔京阪本線萱島駅→京阪バス京阪萱島駅前→中神田〕	H14 2002 (43㎡)	20,300円 程度	30,200円 程度	
	1人以上	4522-09-0303-43 寝屋川御幸西 09棟0303号室	2 寝室	有	3階 エレベータ 停止	寝屋川市御幸西町 〔京阪本線萱島駅→京阪バス京阪萱島駅前→中神田〕	H14 2002 (52㎡)	24,300円 程度	36,300円 程度	
門真市	1人以上	4811-02-0211-43 大東末広 02棟0211号室	2 寝室	無	2階 エレベータ 停止	大東市末広町 〔JR学研都市線住道駅 徒歩約2分〕	H09 1997 (45㎡)	19,600円 程度	29,200円 程度	
	1人以上	5312-01-0303-43 門真御堂 01棟0303号室	2 寝室	有	3階 エレベータ 停止	門真市御堂町 〔京阪本線古川橋駅 徒歩約10分〕	H10 1998 (52㎡)	24,300円 程度	36,200円 程度	
四條畷市	1人以上	5312-04-0106-43 門真御堂 04棟0106号室	2 寝室	有	1階	門真市御堂町 〔京阪本線古川橋駅 徒歩約10分〕	H12 2000 (51㎡)	24,100円 程度	36,000円 程度	
	1人以上	5901-02-0108-43 清滝 02棟0108号室	3 寝室	無	1階	四條畷市清滝新町 〔JR学研都市線四條畷駅→近鉄バス四條畷駅→清滝団地〕	S45 1970 (45㎡)	14,400円 程度	21,400円 程度	

福祉世帯向け

福祉世帯向けあき家募集住宅一覧表

お問合せ先の所在地・電話番号については、1～2ページをご参照ください。

福祉世帯向け

C 問合先 株式会社東急コミュニティー 大阪府営住宅守口管理センター										
市区町名	入居人数	申込区分 住宅名 棟・号室	寝室数	浴槽	階層 エレベータ	所在地 〔交通機関〕	完成年度 (面積)	家賃額(円)		備考
								区分1 区分6	区分4 近隣同種家賃(参考)	
交野市	1人以上	6004-07-0501-43 交野藤ヶ尾 07棟0501号室	3 寝室	無	5階 エレベータ なし	交野市藤が尾1丁目 〔JR学研都市線星田駅 徒歩 約17分〕	S47 1972 (46㎡)	13,800円 程度	20,500円 程度	
	1人以上	6004-14-0405-43 交野藤ヶ尾 14棟0405号室	3 寝室	無	4階 エレベータ なし	交野市藤が尾1丁目 〔JR学研都市線星田駅 徒歩 約17分〕	S47 1972 (46㎡)	27,100円 程度	29,900円 程度	

D 問合先 株式会社穴吹ハウジングサービス 大阪府営住宅布施管理センター										
市区町名	入居人数	申込区分 住宅名 棟・号室	寝室数	浴槽	階層 エレベータ	所在地 〔交通機関〕	完成年度 (面積)	家賃額(円)		備考
								区分1 区分6	区分4 近隣同種家賃(参考)	
大東市	1人以上	4806-11-0205-43 大東朋来 11棟0205号室	3 寝室	無	2階 エレベータ 停止 半階段あり	大東市朋来2丁目 〔JR学研都市線住道駅→近鉄 バス住道駅前→朋来住宅前〕	S55 1980 (51㎡)	18,200円 程度	27,100円 程度	
	1人以上	4806-16-0102-43 大東朋来 16棟0102号室	3 寝室	無	1階	大東市朋来2丁目 〔JR学研都市線住道駅→近鉄 バス住道駅前→朋来住宅前〕	S52 1977 (51㎡)	35,700円 程度	57,900円 程度	
	1人以上	4806-17-0302-43 大東朋来 17棟0302号室	3 寝室	無	3階 エレベータ 停止 半階段あり	大東市朋来2丁目 〔JR学研都市線住道駅→近鉄 バス住道駅前→朋来住宅前〕	S53 1978 (51㎡)	17,600円 程度	26,300円 程度	
	1人以上	4806-23-0802-43 大東朋来 23棟0802号室	3 寝室	無	8階 エレベータ 通過	大東市朋来2丁目 〔JR学研都市線住道駅→近鉄 バス住道駅前→朋来住宅前〕	S54 1979 (50㎡)	35,300円 程度	65,200円 程度	
	1人以上	4806-28-1002-43 大東朋来 28棟1002号室	3 寝室	無	10階 エレベータ 停止	大東市朋来2丁目 〔JR学研都市線住道駅→近鉄 バス住道駅前→朋来住宅前〕	S50 1975 (50㎡)	17,300円 程度	25,800円 程度	
大阪市	1人以上	5711-07-0204-43 東鴻池 07棟0204号室	2 寝室	無	2階 エレベータ 停止 半階段あり	東大阪市東鴻池町1丁目 〔JR学研都市線鴻池新田駅 徒歩約18分〕	S50 1975 (43㎡)	16,200円 程度	24,200円 程度	
	2人以上	5712-06-0103-43 東鴻池第2 06棟0103号室	3 寝室	有	1階	東大阪市東鴻池町2丁目 〔JR学研都市線住道駅→近鉄 バス住道駅前→加納〕	S53 1978 (55㎡)	31,900円 程度	70,700円 程度	風呂設備設置事業済
	2人以上	5715-12-0207-43 東大阪鴻池 12棟0207号室	3 寝室	無	2階 エレベータ 停止	東大阪市鴻池町1丁目 〔JR学研都市線鴻池新田駅 徒歩約12分〕	H06 1994 (64㎡)	25,200円 程度	37,500円 程度	
	1人以上	5717-07-0903-43 東大阪春宮 07棟0903号室	2 寝室	有	9階 エレベータ 停止	東大阪市荒本北 〔近鉄けいはんな線荒本駅 徒歩約5分〕	H05 1993 (53㎡)	31,700円 程度	47,200円 程度	
	2人以上	5717-10-2203-43 東大阪春宮 10棟2203号室	3 寝室	有	22階 エレベータ 停止	東大阪市荒本北 〔近鉄けいはんな線荒本駅 徒歩約5分〕	H10 1998 (64㎡)	62,300円 程度	118,700円 程度	
	2人以上	5719-02-0707-43 東大阪島之内 02棟0707号室	3 寝室	有	7階 エレベータ 停止	東大阪市島之内2丁目 〔近鉄けいはんな線吉田駅 徒歩約5分〕	H11 1999 (61㎡)	26,400円 程度	39,300円 程度	
	1人以上	5719-08-0202-43 東大阪島之内 08棟0202号室	2 寝室	有	2階 エレベータ 停止	東大阪市島之内2丁目 〔近鉄けいはんな線吉田駅 徒歩約5分〕	H16 2004 (51㎡)	63,700円 程度	172,900円 程度	

福祉世帯向けあき家募集住宅一覧表

お問合せ先の所在地・電話番号については、1～2ページをご参照ください。

D 問合先 株式会社穴吹ハウジングサービス 大阪府営住宅布施管理センター										
市区町名	入居人数	申込区分 住宅名 棟・号室	寝室数	浴槽	階層 エレベータ	所在地 〔交通機関〕	完成年度 (面積)	家賃額(円)		備考
								区分1 区分6	区分4 近隣同種家賃(参考)	
東 大 阪 市	1人 専用	5720-01-0202-43 東大阪玉串 01棟0202号室	1 寝室	有	2階 エレベータ 停止	東大阪市玉串町東1丁目 〔近鉄奈良線河内花園駅 徒 歩約10分〕	H12 2000 (43㎡)	21,800円 程度	32,500円 程度	
	1人 以上	5721-02-0202-43 東大阪中鴻池 02棟0202号室	2 寝室	有	2階 エレベータ 停止	東大阪市中鴻池町3丁目 〔JR学研都市線鴻池新田駅 徒歩約9分〕	H18 2006 (52㎡)	26,600円 程度	39,600円 程度	
	1人 以上	5721-05-0912-43 東大阪中鴻池 05棟0912号室	2 寝室	有	9階 エレベータ 停止	東大阪市中鴻池町3丁目 〔JR学研都市線鴻池新田駅 徒歩約9分〕	H22 2010 (52㎡)	26,700円 程度	39,800円 程度	
	1人 以上	5722-01-0604-43 東大阪新上小阪 01棟0604号室	2 寝室	有	6階 エレベータ 停止	東大阪市新上小阪 〔近鉄大阪線長瀬駅 徒歩約 15分〕	H16 2004 (52㎡)	26,300円 程度	39,200円 程度	
	1人 専用	5722-03-0509-43 東大阪新上小阪 03棟0509号室	1 寝室	有	5階 エレベータ 停止	東大阪市新上小阪 〔近鉄大阪線長瀬駅 徒歩約 15分〕	H22 2010 (43㎡)	22,000円 程度	32,800円 程度	
							43,300円 程度	68,000円 程度		

E 問合先 日本管財株式会社 大阪府営住宅藤井寺管理センター										
市区町名	入居人数	申込区分 住宅名 棟・号室	寝室数	浴槽	階層 エレベータ	所在地 〔交通機関〕	完成年度 (面積)	家賃額(円)		備考
								区分1 区分6	区分4 近隣同種家賃(参考)	
八 尾 市	1人 以上	4206-00-0209-43 八尾高砂 06棟0209号室	2 寝室	無	1階	八尾市高砂町5丁目 〔近鉄大阪線河内山本駅→近 鉄バス山本駅前→高砂住宅〕	S40 1965 (49㎡)	16,600円 程度	24,800円 程度	
	1人 以上	4206-00-0348-43 八尾高砂 11棟0348号室	2 寝室	無	2階 エレベータ なし	八尾市高砂町5丁目 〔近鉄大阪線河内山本駅→近 鉄バス山本駅前→高砂住宅〕	S40 1965 (47㎡)	16,200円 程度	24,100円 程度	
	1人 以上	4207-01-0108-43 北山本 01棟0108号室	2 寝室	無	1階	八尾市山本町北7丁目 〔近鉄大阪線河内山本駅→近 鉄バス山本駅前→北山本〕	S45 1970 (38㎡)	12,300円 程度	18,400円 程度	
	1人 以上	4207-01-0403-43 北山本 01棟0403号室	2 寝室	無	4階 エレベータ 停止 半階段あり	八尾市山本町北7丁目 〔近鉄大阪線河内山本駅→近 鉄バス山本駅前→北山本〕	S45 1970 (38㎡)	12,700円 程度	18,900円 程度	
	1人 以上	4207-01-0505-43 北山本 01棟0505号室	2 寝室	無	5階 エレベータ 停止 半階段あり	八尾市山本町北7丁目 〔近鉄大阪線河内山本駅→近 鉄バス山本駅前→北山本〕	S45 1970 (38㎡)	12,300円 程度	18,400円 程度	
	1人 以上	4207-03-0405-43 北山本 03棟0405号室	2 寝室	無	4階 エレベータ 停止 半階段あり	八尾市山本町北7丁目 〔近鉄大阪線河内山本駅→近 鉄バス山本駅前→北山本〕	S45 1970 (38㎡)	12,300円 程度	18,400円 程度	
	1人 以上	4208-02-0601-43 久宝寺 02棟0601号室	2 寝室	無	6階 エレベータ 通過	八尾市久宝寺2丁目 〔近鉄大阪線久宝寺口駅 徒 歩約10分〕	S46 1971 (42㎡)	13,300円 程度	19,800円 程度	
	1人 以上	4209-01-0308-43 八尾二俣 01棟0308号室	3 寝室	無	3階 エレベータ 通過	八尾市天王寺屋6丁目 〔JR大和路線志紀駅 徒歩約 6分〕	S51 1976 (50㎡)	16,800円 程度	25,100円 程度	
	2人 以上	4211-10-0103-43 八尾緑ヶ丘 10棟0103号室	3 寝室	無	1階	八尾市緑ヶ丘2丁目 〔近鉄大阪線八尾駅 徒歩約 13分〕	S61 1986 (60㎡)	24,700円 程度	36,800円 程度	
							48,500円 程度	93,600円 程度		

福祉世帯向け

福祉世帯向けあき家募集住宅一覧表

お問合せ先の所在地・電話番号については、1～2ページをご参照ください。

福祉世帯向け

E 問合せ先 日本管財株式会社 大阪府営住宅藤井寺管理センター										
市区町名	入居人数	申込区分 住宅名 棟・号室	寝室数	浴槽	階層 エレベータ	所在地 〔交通機関〕	完成年度 (面積)	家賃額(円)		備考
								区分1 区分6	区分4 近隣同種家賃(参考)	
八尾市	2人以上	4211-18-0506-43 八尾緑ヶ丘 18棟0506号室	3 寝室	無	5階 エレベータ なし	八尾市旭ヶ丘5丁目 〔近鉄大阪線八尾駅 徒歩約13分〕	H02 1990 (59㎡)	25,300円 程度 49,600円 程度	37,600円 程度 76,100円 程度	
	2人以上	4212-04-1101-43 八尾志紀 04棟1101号室	3 寝室	有	11階 エレベータ 通過	八尾市志紀町西3丁目 〔JR大和路線志紀駅 徒歩約11分〕	H02 1990 (60㎡)	25,600円 程度 50,300円 程度	38,200円 程度 72,400円 程度	風呂設備設置事業済
	2人以上	4212-07-0102-43 八尾志紀 07棟0102号室	3 寝室	無	1階	八尾市志紀町西1丁目 〔JR大和路線志紀駅 徒歩約11分〕	S62 1987 (60㎡)	24,200円 程度 47,500円 程度	36,000円 程度 73,500円 程度	
富田林市	2人以上	4409-16-0202-43 富田林板持 16棟0202号室	3 寝室	無	2階 エレベータ なし	富田林市西板持町2丁目 〔近鉄長野線富田林駅 徒歩約13分〕	H04 1992 (61㎡)	23,900円 程度 46,900円 程度	35,600円 程度 76,600円 程度	
	2人以上	4412-01-0408-43 富田林清水 01棟0408号室	3 寝室	有	4階 エレベータ 停止	富田林市清水町 〔近鉄長野線富田林駅 徒歩約11分〕	H08 1996 (60㎡)	25,200円 程度 49,500円 程度	37,500円 程度 92,500円 程度	風呂設備設置事業済 (バランス釜タイプ。 必ずP62をご覧ください)
	2人以上	4412-01-0507-43 富田林清水 01棟0507号室	3 寝室	無	5階 エレベータ 停止	富田林市清水町 〔近鉄長野線富田林駅 徒歩約11分〕	H08 1996 (60㎡)	24,800円 程度 48,600円 程度	36,900円 程度 90,600円 程度	
	1人以上	4412-04-0603-43 富田林清水 04棟0603号室	2 寝室	有	6階 エレベータ 停止	富田林市清水町 〔近鉄長野線富田林駅 徒歩約11分〕	H12 2000 (53㎡)	22,500円 程度 44,200円 程度	33,500円 程度 75,000円 程度	
	2人以上	4412-04-0802-43 富田林清水 04棟0802号室	3 寝室	有	8階 エレベータ 停止	富田林市清水町 〔近鉄長野線富田林駅 徒歩約11分〕	H12 2000 (61㎡)	25,800円 程度 50,600円 程度	38,400円 程度 86,000円 程度	
	2人以上	4412-06-0507-43 富田林清水 06棟0507号室	3 寝室	無	5階 エレベータ 停止	富田林市清水町 〔近鉄長野線富田林駅 徒歩約11分〕	H08 1996 (60㎡)	24,800円 程度 48,600円 程度	36,900円 程度 95,100円 程度	
	2人以上	4412-07-0604-43 富田林清水 07棟0604号室	3 寝室	無	6階 エレベータ 停止	富田林市清水町 〔近鉄長野線富田林駅 徒歩約11分〕	H10 1998 (61㎡)	25,300円 程度 49,700円 程度	37,700円 程度 92,700円 程度	
	2人以上	4412-12-0702-43 富田林清水 12棟0702号室	3 寝室	有	7階 エレベータ 停止	富田林市清水町 〔近鉄長野線富田林駅 徒歩約11分〕	H13 2001 (62㎡)	26,200円 程度 51,500円 程度	39,100円 程度 88,500円 程度	
	2人以上	4413-01-1009-43 富田林緑ヶ丘 01棟1009号室	3 寝室	有	10階 エレベータ 停止	富田林市緑ヶ丘町 〔近鉄長野線富田林駅 徒歩約10分〕	H09 1997 (61㎡)	25,800円 程度 50,700円 程度	38,500円 程度 108,400円 程度	風呂設備設置事業済 (バランス釜タイプ。 必ずP62をご覧ください)
河内長野市	1人以上	4603-03-0105-43 千代田台 03棟0105号室	2 寝室	無	3階 エレベータ なし	河内長野市千代田台町 〔南海高野線千代田駅 徒歩約14分〕	S41 1966 (38㎡)	9,700円 程度 19,100円 程度	14,500円 程度 25,100円 程度	
	1人以上	4603-05-0209-43 千代田台 05棟0209号室	2 寝室	無	5階 エレベータ なし	河内長野市千代田台町 〔南海高野線千代田駅 徒歩約14分〕	S41 1966 (38㎡)	9,700円 程度 19,100円 程度	14,500円 程度 25,100円 程度	
	1人以上	4603-13-0110-43 千代田台 13棟0110号室	2 寝室	無	5階 エレベータ なし	河内長野市千代田台町 〔南海高野線千代田駅 徒歩約14分〕	S41 1966 (33㎡)	8,600円 程度 17,000円 程度	12,900円 程度 22,900円 程度	
	1人以上	4604-01-0306-43 貴望ヶ丘 01棟0306号室	2 寝室	無	3階 エレベータ 停止 半階段あり	河内長野市北貴望ヶ丘 〔南海高野線千代田駅 徒歩約18分〕	S44 1969 (34㎡)	10,300円 程度 20,200円 程度	15,300円 程度 24,100円 程度	

福祉世帯向けあき家募集住宅一覧表

お問合せ先の所在地・電話番号については、1～2ページをご参照ください。

E 問合せ 日本管財株式会社 大阪府営住宅藤井寺管理センター										
市区町名	入居人数	申込区分 住宅名 棟・号室	寝室数	浴槽	階層 エレベータ	所在地 〔交通機関〕	完成年度 (面積)	家賃額(円)		備考
								区分1 区分6	区分4 近隣同種家賃(参考)	
河内 長 野 市	1人以上	4604-06-0304-43 貴望ヶ丘 06棟0304号室	2 寝室	無	2階 エレベータ なし	河内長野市北貴望ヶ丘 〔南海高野線千代田駅 徒歩 約18分〕	S44 1969 (34㎡)	9,900円 程度	14,700円 程度	
	1人以上	4604-08-0109-43 貴望ヶ丘 08棟0109号室	3 寝室	無	5階 エレベータ なし	河内長野市北貴望ヶ丘 〔南海高野線千代田駅 徒歩 約18分〕	S44 1969 (54㎡)	17,500円 程度	26,100円 程度	
	1人以上	4604-08-0310-43 貴望ヶ丘 08棟0310号室	2 寝室	無	5階 エレベータ なし	河内長野市北貴望ヶ丘 〔南海高野線千代田駅 徒歩 約18分〕	S44 1969 (34㎡)	9,800円 程度	14,700円 程度	
	2人以上	4604-09-0308-43 貴望ヶ丘 09棟0308号室	3 寝室	無	4階 エレベータ 停止 半階段あり	河内長野市北貴望ヶ丘 〔南海高野線千代田駅 徒歩 約18分〕	S44 1969 (56㎡)	18,800円 程度	27,900円 程度	
	2人以上	4604-10-0109-43 貴望ヶ丘 10棟0109号室	3 寝室	無	5階 エレベータ 停止 半階段あり	河内長野市北貴望ヶ丘 〔南海高野線千代田駅 徒歩 約18分〕	S44 1969 (56㎡)	18,700円 程度	27,900円 程度	
	1人以上	4604-12-0509-43 貴望ヶ丘 12棟0509号室	2 寝室	無	5階 エレベータ 停止 半階段あり	河内長野市北貴望ヶ丘 〔南海高野線千代田駅 徒歩 約18分〕	S44 1969 (37㎡)	11,300円 程度	16,800円 程度	
	2人以上	4606-18-0309-43 河内長野市木戸 18棟0309号室	3 寝室	有	3階 エレベータ 停止	河内長野市木戸東町 〔南海高野線千代田駅 徒歩 約11分〕	H08 1996 (59㎡)	24,200円 程度	36,000円 程度	風呂設備設置事業済
松原 市	1人以上	4705-01-0203-43 松原立部 01棟0203号室	2 寝室	無	2階 エレベータ 通過	松原市立部5丁目 〔近鉄南大阪線河内松原駅→ 近鉄バス河内松原駅前→立部 住宅前〕	S46 1971 (42㎡)	13,000円 程度	19,300円 程度	
	2人以上	4706-01-0302-43 松原天美 01棟0302号室	3 寝室	有	3階 エレベータ なし	松原市天美西1丁目 〔近鉄南大阪線河内天美駅 徒歩約10分〕	S58 1983 (55㎡)	21,400円 程度	31,900円 程度	風呂設備設置事業済 (バランス釜タイプ。 必ずP62をご覧ください)
柏 原 市	1人以上	5101-01-1005-43 柏原河原 01棟1005号室	3 寝室	無	10階 エレベータ 停止	柏原市河原町 〔JR大和路線柏原駅 徒歩約 5分〕	S49 1974 (45㎡)	14,500円 程度	21,500円 程度	
	1人以上	5101-02-1201-43 柏原河原 02棟1201号室	3 寝室	無	12階 エレベータ 通過	柏原市河原町 〔JR大和路線柏原駅 徒歩約 5分〕	S49 1974 (45㎡)	14,500円 程度	21,500円 程度	
	1人以上	5102-01-0403-43 柏原旭ヶ丘 01棟0403号室	3 寝室	無	4階 エレベータ なし	柏原市旭ヶ丘3丁目 〔近鉄大阪線河内国分駅 徒 歩約15分〕	S51 1976 (51㎡)	16,200円 程度	24,200円 程度	
羽 曳 野 市	2人以上	5208-01-0305-43 羽曳野高鷲 01棟0305号室	3 寝室	無	3階 エレベータ 通過	羽曳野市高鷲5丁目 〔近鉄南大阪線藤井寺駅 徒 歩約13分〕	H04 1992 (60㎡)	24,700円 程度	36,800円 程度	
	2人以上	5210-01-0107-43 羽曳野碓井 01棟0107号室	3 寝室	無	1階	羽曳野市碓井4丁目 〔近鉄南大阪線道明寺駅 徒 歩約8分〕	H07 1995 (59㎡)	24,600円 程度	36,700円 程度	
	1人以上	5211-01-0706-43 羽曳野野々上 01棟0706号室	2 寝室	有	7階 エレベータ 停止	羽曳野市野々上5丁目 〔近鉄南大阪線藤井寺駅 徒 歩約20分〕	H10 1998 (52㎡)	22,200円 程度	33,100円 程度	
	1人 専用	5211-02-0601-43 羽曳野野々上 02棟0601号室	1 寝室	有	6階 エレベータ 停止	羽曳野市野々上5丁目 〔近鉄南大阪線藤井寺駅 徒 歩約20分〕	H10 1998 (43㎡)	18,400円 程度	27,500円 程度	

福祉世帯向け

福祉世帯向けあき家募集住宅一覧表

お問合せ先の所在地・電話番号については、1～2ページをご参照ください。

福祉世帯向け

E 問合先 日本管財株式会社 大阪府営住宅藤井寺管理センター										
市区町名	入居人数	申込区分 住宅名 棟・号室	寝室数	浴槽	階層 エレベータ	所在地 〔交通機関〕	完成年度 (面積)	家賃額(円)		備考
								区分1 区分6	区分4 近隣同種家賃(参考)	
羽曳野市	2人以上	5211-04-0606-43 羽曳野野々上 04棟0606号室	3 寝室	有	6階 エレベータ 停止	羽曳野市野々上5丁目 〔近鉄南大阪線藤井寺駅 徒歩約20分〕	H13 2001 (61㎡)	26,300円 程度	39,200円 程度	
	2人以上	5211-05-0204-43 羽曳野野々上 05棟0204号室	3 寝室	有	2階 エレベータ 停止	羽曳野市野々上5丁目 〔近鉄南大阪線藤井寺駅 徒歩約20分〕	H13 2001 (61㎡)	26,300円 程度	39,200円 程度	
藤井寺市	1人専用	5606-08-0210-43 藤井寺道明寺 08棟0210号室	1 寝室	有	2階 エレベータ 停止	藤井寺市道明寺6丁目 〔近鉄南大阪線土師の里駅 徒歩約10分〕	H10 1998 (43㎡)	19,300円 程度	28,700円 程度	
	1人専用	5606-08-0310-43 藤井寺道明寺 08棟0310号室	1 寝室	有	3階 エレベータ 停止	藤井寺市道明寺6丁目 〔近鉄南大阪線土師の里駅 徒歩約10分〕	H10 1998 (43㎡)	19,300円 程度	28,700円 程度	
	2人以上	5607-02-0403-43 藤井寺小山西 02棟0403号室	3 寝室	無	4階 エレベータ 停止	藤井寺市小山2丁目 〔近鉄南大阪線藤井寺駅 徒歩約13分〕	H09 1997 (63㎡)	27,700円 程度	41,300円 程度	
大阪狭山市	2人以上	9201-10-0501-43 狭山 10棟0501号室	3 寝室	無	5階 エレベータ 停止 半階段あり	大阪狭山市西山台4丁目 〔南海高野線金剛駅→南海バス金剛駅前→南第一小学校前〕	S45 1970 (56㎡)	18,900円 程度	28,200円 程度	
	2人以上	9201-11-0504-43 狭山 11棟0504号室	3 寝室	無	5階 エレベータ 停止 半階段あり	大阪狭山市西山台4丁目 〔南海高野線金剛駅→南海バス金剛駅前→南第一小学校前〕	S45 1970 (56㎡)	18,900円 程度	28,100円 程度	

F 問合先 株式会社東急コミュニティー 大阪府営住宅堺東管理センター										
市区町名	入居人数	申込区分 住宅名 棟・号室	寝室数	浴槽	階層 エレベータ	所在地 〔交通機関〕	完成年度 (面積)	家賃額(円)		備考
								区分1 区分6	区分4 近隣同種家賃(参考)	
堺区	1人以上	3119-01-0413-43 堺戎島 01棟0413号室	3 寝室	無	4階 エレベータ 停止 半階段あり	堺市堺区戎島町1丁目 〔南海本線堺駅 徒歩約7分〕	S46 1971 (42㎡)	19,000円 程度	28,200円 程度	
	1人以上	3119-01-1201-43 堺戎島 01棟1201号室	2 寝室	無	12階 エレベータ 停止 半階段あり	堺市堺区戎島町1丁目 〔南海本線堺駅 徒歩約7分〕	S46 1971 (46㎡)	20,300円 程度	30,300円 程度	
	1人以上	3119-02-1412-43 堺戎島 02棟1412号室	3 寝室	有	14階 エレベータ 停止 半階段あり	堺市堺区戎島町1丁目 〔南海本線堺駅 徒歩約7分〕	S46 1971 (42㎡)	19,300円 程度	28,700円 程度	風呂設備設置事業済
	1人以上	3119-04-1002-43 堺戎島 04棟1002号室	2 寝室	無	10階 エレベータ 停止	堺市堺区戎島町1丁目 〔南海本線堺駅 徒歩約7分〕	S48 1973 (42㎡)	18,900円 程度	28,100円 程度	
	1人以上	3119-04-1106-43 堺戎島 04棟1106号室	2 寝室	無	11階 エレベータ 通過	堺市堺区戎島町1丁目 〔南海本線堺駅 徒歩約7分〕	S48 1973 (42㎡)	19,200円 程度	28,600円 程度	
	1人以上	3131-01-0208-43 堺大浜南町 01棟0208号室	2 寝室	有	2階 エレベータ 停止	堺市堺区大浜南町2丁目 〔南海本線湊駅 徒歩約5分〕	H20 2008 (52㎡)	26,100円 程度	38,900円 程度	
	1人以上	3131-01-0804-43 堺大浜南町 01棟0804号室	2 寝室	有	8階 エレベータ 停止	堺市堺区大浜南町2丁目 〔南海本線湊駅 徒歩約5分〕	H20 2008 (52㎡)	26,100円 程度	38,900円 程度	

福祉世帯向けあき家募集住宅一覧表

お問合せ先の所在地・電話番号については、1～2ページをご参照ください。

<div style="display: flex; align-items: center;"> <div style="border: 1px solid black; padding: 2px; margin-right: 5px;">F</div> <div style="margin-left: 10px;"> 問合先 株式会社東急コミュニティー 大阪府営住宅堺東管理センター </div> </div>										
市区町名	入居人数	申込区分 住宅名 棟・号室	寝室数	浴槽	階層 エレベータ	所在地 〔交通機関〕	完成年度 (面積)	家賃額(円)		備考
								区分1 区分6	区分4 近隣同種家賃(参考)	
堺市中区	2人以上	3126-07-0108-43 堺福田 07棟0108号室	3 寝室	有	4階 エレベータ なし	堺市中区福田 〔南海高野線北野田駅→南海バス北野田駅前→福田中〕	H04 1992 (60㎡)	27,500円 程度	41,000円 程度	風呂設備設置事業済
	2人以上	3126-14-0206-43 堺福田 14棟0206号室	3 寝室	無	3階 エレベータ なし	堺市中区福田 〔南海高野線北野田駅→南海バス北野田駅前→福田中〕	H02 1990 (60㎡)	26,900円 程度	40,100円 程度	
	2人以上	3126-19-0204-43 堺福田 19棟0204号室	3 寝室	無	2階 エレベータ なし	堺市中区福田 〔南海高野線北野田駅→南海バス北野田駅前→福田中〕	H06 1994 (60㎡)	28,100円 程度	41,800円 程度	
	2人以上	3128-08-0101-43 堺東陶器 08棟0101号室	3 寝室	有	1階	堺市中区福田 〔南海高野線北野田駅→南海バス北野田駅前→福町〕	H05 1993 (60㎡)	28,500円 程度	42,500円 程度	風呂設備設置事業済
	1人以上	3138-04-0704-43 堺宮園 04棟0704号室	2 寝室	有	7階 エレベータ 停止	堺市中区宮園町 〔南海泉北線深井駅 徒歩約10分〕	H30 2018 (49㎡)	25,300円 程度	37,600円 程度	
堺市東区	2人以上	3127-01-0303-43 堺大美野 01棟0303号室	3 寝室	無	2階 エレベータ なし	堺市東区大美野 〔南海高野線萩原天神駅 徒歩約14分〕	H03 1991 (60㎡)	28,300円 程度	42,200円 程度	
堺市北区	2人以上	3101-01-0306-43 浅香山 01棟0306号室	3 寝室	有	3階 エレベータ 停止 半階段あり	堺市北区東浅香山町3丁 〔地下鉄御堂筋線北花田駅 徒歩約10分〕	S53 1978 (56㎡)	26,900円 程度	40,100円 程度	風呂設備設置事業済
	2人以上	3101-04-0107-43 浅香山 04棟0107号室	3 寝室	無	4階 エレベータ 停止 半階段あり	堺市北区東浅香山町3丁 〔地下鉄御堂筋線北花田駅 徒歩約10分〕	S53 1978 (56㎡)	26,600円 程度	39,600円 程度	
	2人以上	3101-04-0301-43 浅香山 04棟0301号室	3 寝室	有	1階	堺市北区東浅香山町3丁 〔地下鉄御堂筋線北花田駅 徒歩約10分〕	S53 1978 (56㎡)	26,800円 程度	39,900円 程度	風呂設備設置事業済
	2人以上	3101-08-1104-43 浅香山 08棟1104号室	3 寝室	無	11階 エレベータ 通過	堺市北区東浅香山町3丁 〔地下鉄御堂筋線北花田駅 徒歩約10分〕	S55 1980 (55㎡)	25,900円 程度	38,600円 程度	
	1人以上	3101-15-0107-43 浅香山 15棟0107号室	3 寝室	無	4階 エレベータ なし	堺市北区東浅香山町3丁 〔地下鉄御堂筋線北花田駅 徒歩約10分〕	S58 1983 (46㎡)	21,600円 程度	32,100円 程度	
	1人以上	3120-03-0704-43 百舌鳥梅町 03棟0704号室	3 寝室	有	7階 エレベータ 通過	堺市北区百舌鳥梅町3丁 〔地下鉄御堂筋線なかもす駅 徒歩約14分〕	S47 1972 (42㎡)	20,000円 程度	29,700円 程度	風呂設備設置事業済
	1人以上	3121-01-1107-43 金岡南 01棟1107号室	2 寝室	有	11階 エレベータ 通過	堺市北区金岡町 〔地下鉄御堂筋線新金岡駅 徒歩約10分〕	S47 1972 (41㎡)	18,600円 程度	27,700円 程度	風呂設備設置事業済 (バランス釜タイプ。 必ずP62をご覧ください)
	1人以上	3124-02-0202-43 堺白鷺東 02棟0202号室	3 寝室	無	1階	堺市北区金岡町 〔南海高野線白鷺駅 徒歩約3分〕	S53 1978 (51㎡)	23,400円 程度	34,900円 程度	
	1人以上	3124-04-0111-43 堺白鷺東 04棟0111号室	3 寝室	無	6階 エレベータ 通過	堺市北区金岡町 〔南海高野線白鷺駅 徒歩約3分〕	S53 1978 (51㎡)	23,700円 程度	35,300円 程度	
	1人以上	3124-04-0112-43 堺白鷺東 04棟0112号室	3 寝室	有	6階 エレベータ 通過	堺市北区金岡町 〔南海高野線白鷺駅 徒歩約3分〕	S53 1978 (51㎡)	24,000円 程度	35,800円 程度	風呂設備設置事業済

福祉世帯向け

福祉世帯向けあき家募集住宅一覧表

お問合せ先の所在地・電話番号については、1～2ページをご参照ください。

福祉世帯向け

<div style="display: flex; align-items: center;"> <div style="border: 1px solid black; padding: 2px; margin-right: 5px;">F</div> <div style="margin-left: 10px;"> 問合先 株式会社東急コミュニティー 大阪府営住宅堺東管理センター </div> </div>										
市区町名	入居人数	申込区分 住宅名 棟・号室	寝室数	浴槽	階層 エレベータ	所在地 〔交通機関〕	完成年度 (面積)	家賃額(円)		備考
								区分1 区分6	区分4 近隣同種家賃(参考)	
堺市北区	1人以上	3130-04-1105-43 堺南長尾 04棟1105号室	2 寝室	有	11階 エレベータ 停止	堺市北区南長尾町4丁 〔JR阪和線堺市駅 徒歩約8分〕	H24 2012 (51㎡)	27,200円 程度	40,500円 程度	
	1人専用	3133-03-0502-43 堺新金岡2丁3番 03棟0502号室	1 寝室	有	5階 エレベータ 停止	堺市北区新金岡町2丁 〔地下鉄御堂筋線新金岡駅 徒歩約13分〕	H27 2015 (36㎡)	18,900円 程度	28,200円 程度	
堺市美原区	2人以上	9302-04-0404-43 美原南余部 04棟0404号室	3 寝室	無	4階 エレベータ 停止	堺市美原区南余部西2丁目 〔南海高野線萩原天神駅 徒歩約12分〕	H12 2000 (61㎡)	28,500円 程度	42,500円 程度	
	1人以上	9302-06-0507-43 美原南余部 06棟0507号室	2 寝室	無	5階 エレベータ 停止	堺市美原区南余部西3丁目 〔南海高野線萩原天神駅 徒歩約12分〕	H08 1996 (43㎡)	19,000円 程度	28,300円 程度	
	1人以上	9303-02-0503-43 美原北余部 02棟0503号室	2 寝室	有	5階 エレベータ 停止	堺市美原区北余部西2丁目 〔南海高野線萩原天神駅 徒歩約15分〕	H15 2003 (52㎡)	25,100円 程度	37,400円 程度	
	1人以上	9303-03-0105-43 美原北余部 03棟0105号室	2 寝室	有	1階	堺市美原区北余部西1丁目 〔南海高野線萩原天神駅 徒歩約15分〕	H15 2003 (52㎡)	25,100円 程度	37,500円 程度	
	1人以上	9303-04-0602-43 美原北余部 04棟0602号室	2 寝室	無	6階 エレベータ 停止	堺市美原区北余部西1丁目 〔南海高野線萩原天神駅 徒歩約15分〕	H12 2000 (49㎡)	23,100円 程度	34,500円 程度	
泉大津市	1人以上	3604-01-0306-43 泉大津要池 01棟0306号室	2 寝室	無	3階 エレベータ 通過	泉大津市要池住宅 〔JR阪和線と泉府中駅 徒歩約9分〕	S50 1975 (39㎡)	13,700円 程度	20,500円 程度	
	1人以上	3604-02-0506-43 泉大津要池 02棟0506号室	2 寝室	無	5階 エレベータ 通過	泉大津市要池住宅 〔JR阪和線と泉府中駅 徒歩約9分〕	S50 1975 (39㎡)	13,400円 程度	20,000円 程度	
	1人以上	3604-07-1003-43 泉大津要池 07棟1003号室	3 寝室	無	10階 エレベータ 停止	泉大津市要池住宅 〔JR阪和線と泉府中駅 徒歩約9分〕	S50 1975 (45㎡)	15,700円 程度	23,400円 程度	
	1人以上	3604-08-1008-43 泉大津要池 08棟1008号室	3 寝室	無	10階 エレベータ 停止	泉大津市要池住宅 〔JR阪和線と泉府中駅 徒歩約9分〕	S50 1975 (45㎡)	15,400円 程度	22,900円 程度	
	1人以上	3604-09-0604-43 泉大津要池 09棟0604号室	3 寝室	無	6階 エレベータ 通過	泉大津市要池住宅 〔JR阪和線と泉府中駅 徒歩約9分〕	S50 1975 (45㎡)	15,800円 程度	23,600円 程度	
	1人以上	3604-09-1308-43 泉大津要池 09棟1308号室	3 寝室	無	13階 エレベータ 停止	泉大津市要池住宅 〔JR阪和線と泉府中駅 徒歩約9分〕	S50 1975 (45㎡)	15,800円 程度	23,600円 程度	
	1人以上	3605-01-0401-43 泉大津式内 01棟0401号室	2 寝室	無	4階 エレベータ なし	泉大津市式内町 〔南海本線泉大津駅 徒歩約12分〕	S52 1977 (51㎡)	17,600円 程度	26,200円 程度	EV工事中(必ずP62をご覧下さい)、駐車場の新規契約を停止中
	1人以上	3607-04-0207-43 泉大津東助松 04棟0207号室	2 寝室	無	2階 エレベータ なし	泉大津市東助松町3丁目 〔南海本線松ノ浜駅 徒歩約8分〕	H02 1990 (48㎡)	20,600円 程度	30,600円 程度	
和泉市	1人以上	4906-07-0103-43 和泉今福 07棟0103号室	2 寝室	無	1階	和泉市今福町2丁目 〔JR阪和線と泉府中駅→南海バス和泉府中駅前→和気小学校前〕	S57 1982 (46㎡)	16,800円 程度	25,000円 程度	



福祉世帯向けあき家募集住宅一覧表

お問合せ先の所在地・電話番号については、1～2ページをご参照ください。

<div style="display: flex; align-items: center;"> <div style="border: 1px solid black; padding: 2px 5px; margin-right: 5px;">F</div> <div style="margin-left: 10px;"> 問合せ先 株式会社東急コミュニティー 大阪府営住宅堺東管理センター </div> </div>										
市区町名	入居人数	申込区分 住宅名 棟・号室	寝室数	浴槽	階層 エレベータ	所在地 〔交通機関〕	完成年度 (面積)	家賃額(円)		備考
								区分1 区分6	区分4 近隣同種家賃(参考)	
和泉市	2人以上	4907-02-0204-43 和泉繁和 02棟0204号室	3 寝室	有	2階 エレベータ なし	和泉市繁和町 〔JR阪和線と泉府中駅 徒歩 約14分〕	S61 1986 (60㎡)	24,000円 程度	35,700円 程度	風呂設備設置事業済 (バランス釜タイプ。 必ずP62をご覧下さい)
	1人以上	4910-03-0410-43 和泉寺田 03棟0410号室	2 寝室	有	4階 エレベータ 停止	和泉市寺田町 〔JR阪和線と泉府中駅→南海 バス和泉府中駅前→寺田住 宅〕	H21 2009 (52㎡)	47,100円 程度	65,700円 程度	
高石市	1人以上	5506-01-0402-43 高石加茂 01棟0402号室	2 寝室	無	4階 エレベータ 通過	高石市加茂1丁目 〔南海本線高石駅 徒歩約6 分〕	S53 1978 (48㎡)	17,500円 程度	26,100円 程度	駐車場がない
	1人以上	5508-02-0305-43 高石綾園 02棟0305号室	2 寝室	有	3階 エレベータ 停止	高石市綾園3丁目 〔南海本線高石駅 徒歩約6 分〕	H14 2002 (51㎡)	34,400円 程度	49,300円 程度	
泉北郡忠岡町	1人以上	8404-02-0604-43 忠岡東第1 02棟0604号室	2 寝室	無	6階 エレベータ 停止	泉北郡忠岡町忠岡東1丁目 〔南海本線忠岡駅 徒歩約4 分〕	H09 1997 (49㎡)	22,100円 程度	32,900円 程度	
								43,400円 程度	70,100円 程度	

福祉世帯向け

<div style="display: flex; align-items: center;"> <div style="border: 1px solid black; padding: 2px 5px; margin-right: 5px;">G</div> <div style="margin-left: 10px;"> 問合せ先 株式会社東急コミュニティー 大阪府営住宅泉北管理センター </div> </div>										
市区町名	入居人数	申込区分 住宅名 棟・号室	寝室数	浴槽	階層 エレベータ	所在地 〔交通機関〕	完成年度 (面積)	家賃額(円)		備考
								区分1 区分6	区分4 近隣同種家賃(参考)	
堺市 南 区	1人以上	3154-03-0806-43 高倉台第1 03棟0806号室	2 寝室	無	8階 エレベータ 通過	堺市南区高倉台1丁 〔南海泉北線泉ヶ丘駅 徒歩 約12分〕	S49 1974 (43㎡)	18,500円 程度	27,600円 程度	
	1人以上	3154-03-1208-43 高倉台第1 03棟1208号室	2 寝室	無	12階 エレベータ 通過	堺市南区高倉台1丁 〔南海泉北線泉ヶ丘駅 徒歩 約12分〕	S49 1974 (43㎡)	36,400円 程度	43,900円 程度	
	1人以上	3154-05-0403-43 高倉台第1 05棟0403号室	2 寝室	無	4階 エレベータ 停止	堺市南区高倉台1丁 〔南海泉北線泉ヶ丘駅 徒歩 約12分〕	S49 1974 (43㎡)	18,200円 程度	27,200円 程度	
	1人以上	3154-05-1302-43 高倉台第1 05棟1302号室	2 寝室	無	13階 エレベータ 停止	堺市南区高倉台1丁 〔南海泉北線泉ヶ丘駅 徒歩 約12分〕	S49 1974 (43㎡)	35,800円 程度	41,600円 程度	
	1人以上	3155-03-0113-43 高倉台第3 03棟0113号室	2 寝室	無	5階 エレベータ 停止	堺市南区高倉台3丁 〔南海泉北線泉ヶ丘駅→南海 バス泉ヶ丘駅→高倉台2丁〕	S46 1971 (43㎡)	18,500円 程度	27,600円 程度	
	1人以上	3155-09-0209-43 高倉台第3 09棟0209号室	3 寝室	無	5階 エレベータ 停止 半階段あり	堺市南区高倉台3丁 〔南海泉北線泉ヶ丘駅→南海 バス泉ヶ丘駅→高倉台2丁〕	S46 1971 (47㎡)	36,400円 程度	43,900円 程度	
	1人以上	3155-12-0104-43 高倉台第3 12棟0104号室	3 寝室	無	2階 エレベータ 停止 半階段あり	堺市南区高倉台3丁 〔南海泉北線泉ヶ丘駅→南海 バス泉ヶ丘駅→高倉台2丁〕	S46 1971 (47㎡)	18,600円 程度	27,600円 程度	
	1人以上	3155-13-0103-43 高倉台第3 13棟0103号室	3 寝室	無	5階 エレベータ 停止 半階段あり	堺市南区高倉台3丁 〔南海泉北線泉ヶ丘駅→南海 バス泉ヶ丘駅→高倉台2丁〕	S46 1971 (47㎡)	36,400円 程度	43,900円 程度	
1人以上	3155-13-0105-43 高倉台第3 13棟0105号室	3 寝室	無	3階 エレベータ 停止 半階段あり	堺市南区高倉台3丁 〔南海泉北線泉ヶ丘駅→南海 バス泉ヶ丘駅→高倉台2丁〕	S46 1971 (47㎡)	20,000円 程度	29,800円 程度		
								39,400円 程度	40,300円 程度	

福祉世帯向けあき家募集住宅一覧表

お問合せ先の所在地・電話番号については、1～2ページをご参照ください。

福祉世帯向け

<div style="display: flex; align-items: center;"> <div style="border: 1px solid black; padding: 2px; margin-right: 5px;">G</div> <div style="margin-left: 10px;"> 問合せ先 株式会社東急コミュニティー 大阪府営住宅泉北管理センター </div> </div>										
市区町名	入居人数	申込区分 住宅名 棟・号室	寝室数	浴槽	階層 エレベータ	所在地 〔交通機関〕	完成年度 (面積)	家賃額(円)		備考
								区分1 区分6	区分4 近隣同種家賃(参考)	
堺市	1人専用	3160-12-0101-43 若松台第1 12棟0101号室	1 寝室	有	1階	堺市南区若松台1丁 〔南海泉北線泉ヶ丘駅 徒歩約12分〕	S52 1977 (30㎡)	13,400円 程度	20,000円 程度	
	1人以上	3160-16-0107-43 若松台第1 16棟0107号室	3 寝室	無	4階 エレベータ 停止 半階段あり	堺市南区若松台1丁 〔南海泉北線泉ヶ丘駅 徒歩約12分〕	S52 1977 (51㎡)	22,700円 程度	33,800円 程度	
	1人以上	3161-27-0303-43 若松台第2 27棟0303号室	2 寝室	無	2階 エレベータ 停止 半階段あり	堺市南区若松台2丁 〔南海泉北線泉ヶ丘駅 徒歩約14分〕	S47 1972 (43㎡)	18,400円 程度	27,400円 程度	
	1人以上	3163-05-0207-43 晴美台第3 05棟0207号室	2 寝室	無	4階 エレベータ なし	堺市南区晴美台3丁 〔南海泉北線泉ヶ丘駅→南海バス泉ヶ丘駅→晴美台センター〕	S46 1971 (39㎡)	16,100円 程度	23,900円 程度	
	1人以上	3163-11-0112-43 晴美台第3 11棟0112号室	2 寝室	無	4階 エレベータ 停止	堺市南区晴美台3丁 〔南海泉北線泉ヶ丘駅→南海バス泉ヶ丘駅→晴美台センター〕	S46 1971 (43㎡)	18,700円 程度	27,900円 程度	
	1人以上	3164-05-0309-43 晴美台第4 05棟0309号室	3 寝室	無	5階 エレベータ 停止 半階段あり	堺市南区晴美台4丁 〔南海泉北線泉ヶ丘駅→南海バス泉ヶ丘駅→晴美台センター〕	S46 1971 (45㎡)	19,500円 程度	29,100円 程度	
	1人以上	3164-08-0702-43 晴美台第4 08棟0702号室	2 寝室	無	7階 エレベータ 停止	堺市南区晴美台4丁 〔南海泉北線泉ヶ丘駅→南海バス泉ヶ丘駅→晴美台センター〕	S48 1973 (42㎡)	17,900円 程度	26,600円 程度	
	1人以上	3165-01-0113-43 榎塚台第1 01棟0113号室	2 寝室	無	5階 エレベータ なし	堺市南区榎塚台1丁 〔南海泉北線泉ヶ丘駅→南海バス泉ヶ丘駅→榎塚台センター〕	S46 1971 (43㎡)	18,200円 程度	27,000円 程度	EV検討中(必ずP62をご覧下さい)、駐車場の新規契約を一部停止中
	1人以上	3165-11-0206-43 榎塚台第1 11棟0206号室	2 寝室	無	3階 エレベータ 停止 半階段あり	堺市南区榎塚台1丁 〔南海泉北線泉ヶ丘駅→南海バス泉ヶ丘駅→榎塚台センター〕	S46 1971 (39㎡)	16,300円 程度	24,300円 程度	駐車場の新規契約を一部停止中
	1人以上	3165-25-0407-43 榎塚台第1 25棟0407号室	2 寝室	無	4階 エレベータ 停止	堺市南区榎塚台1丁 〔南海泉北線泉ヶ丘駅→南海バス泉ヶ丘駅→榎塚台センター〕	S48 1973 (42㎡)	18,100円 程度	27,000円 程度	駐車場の新規契約を一部停止中
	1人以上	3165-27-0114-43 榎塚台第1 27棟0114号室	2 寝室	無	5階 エレベータ なし	堺市南区榎塚台1丁 〔南海泉北線泉ヶ丘駅→南海バス泉ヶ丘駅→榎塚台センター〕	S46 1971 (43㎡)	18,200円 程度	27,000円 程度	駐車場の新規契約を一部停止中
	南区	1人以上	3165-28-0310-43 榎塚台第1 28棟0310号室	3 寝室	無	5階 エレベータ なし	堺市南区榎塚台1丁 〔南海泉北線泉ヶ丘駅→南海バス泉ヶ丘駅→榎塚台センター〕	S46 1971 (40㎡)	16,700円 程度	24,900円 程度
1人以上		3168-13-0702-43 桃山台3丁 13棟0702号室	2 寝室	無	7階 エレベータ 停止	堺市南区桃山台3丁 〔南海泉北線・美木多駅 徒歩約13分〕	S46 1971 (42㎡)	17,700円 程度	26,300円 程度	
1人以上		3168-13-1304-43 桃山台3丁 13棟1304号室	2 寝室	無	13階 エレベータ 停止	堺市南区桃山台3丁 〔南海泉北線・美木多駅 徒歩約13分〕	S46 1971 (42㎡)	17,700円 程度	26,300円 程度	
1人以上		3169-04-0207-43 原山台3丁 04棟0207号室	3 寝室	無	2階 エレベータ 通過	堺市南区原山台3丁 〔南海泉北線・美木多駅 徒歩約13分〕	S47 1972 (45㎡)	19,300円 程度	28,700円 程度	
1人以上		3169-04-0503-43 原山台3丁 04棟0503号室	3 寝室	無	5階 エレベータ 通過	堺市南区原山台3丁 〔南海泉北線・美木多駅 徒歩約13分〕	S47 1972 (45㎡)	19,300円 程度	28,700円 程度	
1人以上		3169-04-0503-43 原山台3丁 04棟0503号室	3 寝室	無	5階 エレベータ 通過	堺市南区原山台3丁 〔南海泉北線・美木多駅 徒歩約13分〕	S47 1972 (45㎡)	37,900円 程度	65,100円 程度	

福祉世帯向けあき家募集住宅一覧表

お問合せ先の所在地・電話番号については、1～2ページをご参照ください。

<div style="display: flex; align-items: center;"> <div style="border: 1px solid black; padding: 2px; margin-right: 5px;">G</div> <div style="margin-left: 10px;"> 問合せ先 株式会社東急コミュニティー 大阪府営住宅泉北管理センター </div> </div>										
市区町名	入居人数	申込区分 住宅名 棟・号室	寝室数	浴槽	階層 エレベータ	所在地 〔交通機関〕	完成年度 (面積)	家賃額(円)		備考
								区分1 区分6	区分4 近隣同種家賃(参考)	
堺市	1人以上	3169-19-0302-43 原山台3丁 19棟0302号室	2 寝室	無	1階	堺市南区原山台3丁 〔南海泉北線榑・美木多駅 徒歩約13分〕	S48 1973 (39㎡)	17,100円 程度 30,800円 程度	25,500円 程度 30,800円 程度	
	1人以上	3169-21-0309-43 原山台3丁 21棟0309号室	2 寝室	有	5階 エレベータ 停止 半階段あり	堺市南区原山台3丁 〔南海泉北線榑・美木多駅 徒歩約13分〕	S48 1973 (41㎡)	18,100円 程度 35,600円 程度	27,000円 程度 47,100円 程度	風呂設備設置事業済
	1人以上	3169-28-0204-43 原山台3丁 28棟0204号室	2 寝室	無	2階 エレベータ 停止 半階段あり	堺市南区原山台3丁 〔南海泉北線榑・美木多駅 徒歩約13分〕	S48 1973 (41㎡)	17,600円 程度 34,600円 程度	26,200円 程度 42,100円 程度	
	1人以上	3171-05-0205-43 原山台5丁 05棟0205号室	2 寝室	無	2階 エレベータ 通過	堺市南区原山台5丁 〔南海泉北線榑・美木多駅 徒歩約12分〕	S50 1975 (43㎡)	18,600円 程度 36,600円 程度	27,800円 程度 43,700円 程度	
	1人以上	3171-05-0221-43 原山台5丁 05棟0221号室	2 寝室	無	2階 エレベータ 通過	堺市南区原山台5丁 〔南海泉北線榑・美木多駅 徒歩約12分〕	S50 1975 (43㎡)	18,600円 程度 36,600円 程度	27,800円 程度 43,200円 程度	
	1人以上	3171-05-0919-43 原山台5丁 05棟0919号室	2 寝室	無	9階 エレベータ 通過	堺市南区原山台5丁 〔南海泉北線榑・美木多駅 徒歩約12分〕	S50 1975 (43㎡)	18,600円 程度 36,600円 程度	27,800円 程度 43,400円 程度	
	1人以上	3171-05-1019-43 原山台5丁 05棟1019号室	2 寝室	無	10階 エレベータ 停止	堺市南区原山台5丁 〔南海泉北線榑・美木多駅 徒歩約12分〕	S50 1975 (43㎡)	18,300円 程度 36,000円 程度	27,300円 程度 41,100円 程度	
	1人以上	3172-01-0204-43 原山台5丁第2 01棟0204号室	3 寝室	無	2階 エレベータ 通過	堺市南区原山台5丁 〔南海泉北線榑・美木多駅 徒歩約11分〕	S49 1974 (46㎡)	19,900円 程度 39,200円 程度	29,700円 程度 47,000円 程度	
	1人以上	3173-10-0207-43 庭代台2丁 10棟0207号室	3 寝室	無	4階 エレベータ なし	堺市南区庭代台2丁 〔南海泉北線榑・美木多駅→ 南海バス榑・美木多駅→庭代 台西口〕	S48 1973 (46㎡)	19,400円 程度 26,100円 程度	26,100円 程度 26,100円 程度	
	1人以上	3173-10-0310-43 庭代台2丁 10棟0310号室	3 寝室	無	5階 エレベータ なし	堺市南区庭代台2丁 〔南海泉北線榑・美木多駅→ 南海バス榑・美木多駅→庭代 台西口〕	S48 1973 (46㎡)	19,400円 程度 26,100円 程度	26,100円 程度 26,100円 程度	
	1人以上	3173-12-0202-43 庭代台2丁 12棟0202号室	3 寝室	無	1階	堺市南区庭代台2丁 〔南海泉北線榑・美木多駅→ 南海バス榑・美木多駅→庭代 台西口〕	S48 1973 (46㎡)	20,000円 程度 27,600円 程度	27,600円 程度 27,600円 程度	
	1人以上	3173-12-0205-43 庭代台2丁 12棟0205号室	3 寝室	無	3階 エレベータ なし	堺市南区庭代台2丁 〔南海泉北線榑・美木多駅→ 南海バス榑・美木多駅→庭代 台西口〕	S48 1973 (46㎡)	19,400円 程度 26,100円 程度	26,100円 程度 26,100円 程度	
南区	1人以上	3173-16-0205-43 庭代台2丁 16棟0205号室	3 寝室	無	3階 エレベータ なし	堺市南区庭代台2丁 〔南海泉北線榑・美木多駅→ 南海バス榑・美木多駅→庭代 台西口〕	S48 1973 (46㎡)	19,400円 程度 26,100円 程度	26,100円 程度 26,100円 程度	
	1人以上	3173-17-0101-43 庭代台2丁 17棟0101号室	3 寝室	無	1階	堺市南区庭代台2丁 〔南海泉北線榑・美木多駅→ 南海バス榑・美木多駅→庭代 台西口〕	S48 1973 (46㎡)	20,000円 程度 27,600円 程度	27,600円 程度 27,600円 程度	
	1人以上	3173-21-0301-43 庭代台2丁 21棟0301号室	2 寝室	無	1階	堺市南区庭代台2丁 〔南海泉北線榑・美木多駅→ 南海バス榑・美木多駅→庭代 台西口〕	S48 1973 (43㎡)	18,200円 程度 24,500円 程度	24,500円 程度 24,500円 程度	
	2人以上	3175-02-0506-43 城山台2丁 02棟0506号室	3 寝室	無	5階 エレベータ 通過	堺市南区城山台2丁 〔南海泉北線光明池駅 徒歩 約15分〕	S52 1977 (55㎡)	23,800円 程度 46,700円 程度	35,400円 程度 71,300円 程度	

福祉世帯向け

福祉世帯向けあき家募集住宅一覧表

お問合せ先の所在地・電話番号については、1～2ページをご参照ください。

福祉世帯向け

<div style="display: flex; align-items: center;"> <div style="border: 1px solid black; padding: 2px; margin-right: 5px;">G</div> <div style="margin-left: 10px;"> 問合せ先 株式会社東急コミュニティー 大阪府営住宅泉北管理センター </div> </div>										
市区町名	入居人数	申込区分 住宅名 棟・号室	寝室数	浴槽	階層 エレベータ	所在地 〔交通機関〕	完成年度 (面積)	家賃額(円)		備考
								区分1 区分6	区分4 近隣同種家賃(参考)	
堺	2人以上	3175-06-0306-43 城山台2丁 06棟0306号室	3 寝室	無	3階 エレベータ なし	堺市南区城山台2丁 〔南海泉北線光明池駅 徒歩 約15分〕	S53 1978 (56㎡)	24,300円 程度	36,200円 程度	
	2人以上	3175-20-0204-43 城山台2丁 20棟0204号室	3 寝室	無	2階 エレベータ なし	堺市南区城山台2丁 〔南海泉北線光明池駅 徒歩 約15分〕	S52 1977 (56㎡)	24,800円 程度	37,000円 程度	
	2人以上	3175-23-0103-43 城山台2丁 23棟0103号室	3 寝室	無	2階 エレベータ なし	堺市南区城山台2丁 〔南海泉北線光明池駅 徒歩 約15分〕	S52 1977 (56㎡)	24,800円 程度	37,000円 程度	
	1人以上	3176-02-0204-43 新檜尾台3丁 02棟0204号室	3 寝室	無	2階 エレベータ 停止 半階段あり	堺市南区新檜尾台3丁 〔南海泉北線光明池駅 徒歩 約6分〕	S52 1977 (51㎡)	22,600円 程度	33,700円 程度	
	2人以上	3176-11-0107-43 新檜尾台3丁 11棟0107号室	3 寝室	無	4階 エレベータ なし	堺市南区新檜尾台3丁 〔南海泉北線光明池駅 徒歩 約6分〕	S52 1977 (58㎡)	25,000円 程度	37,200円 程度	
	2人以上	3177-03-0107-43 御池台2丁 03棟0107号室	3 寝室	無	4階 エレベータ 停止 半階段あり	堺市南区御池台2丁 〔南海泉北線榊・美木多駅→ 南海バス榊・美木多駅前→御 池台2丁〕	S53 1978 (56㎡)	24,500円 程度	36,500円 程度	
市	2人以上	3178-13-0107-43 鴨谷台1丁 13棟0107号室	3 寝室	無	4階 エレベータ なし	堺市南区鴨谷台1丁 〔南海泉北線光明池駅 徒歩 約12分〕	S58 1983 (64㎡)	28,200円 程度	42,000円 程度	
	1人以上	3182-03-0807-43 堺宮山台4丁 03棟0807号室	2 寝室	有	8階 エレベータ 停止	堺市南区宮山台4丁 〔南海泉北線泉ヶ丘駅→南海 バス泉ヶ丘駅→宮山台小学校 前〕	H29 2017 (49㎡)	24,700円 程度	36,800円 程度	
南	1人以上	3184-01-0212-43 堺竹城台4丁 01棟0212号室	2 寝室	有	2階 エレベータ 停止	堺市南区竹城台4丁 〔南海泉北線泉ヶ丘駅 徒歩 約14分〕	R03 2021 (49㎡)	25,100円 程度	37,400円 程度	
	2人以上	3184-01-0508-43 堺竹城台4丁 01棟0508号室	3 寝室	有	5階 エレベータ 停止	堺市南区竹城台4丁 〔南海泉北線泉ヶ丘駅 徒歩 約14分〕	R03 2021 (59㎡)	30,100円 程度	44,800円 程度	
区	1人以上	3185-01-0610-43 堺若松台2丁 01棟0610号室	2 寝室	有	6階 エレベータ 停止	堺市南区若松台2丁 〔南海泉北線泉ヶ丘駅 徒歩 約14分〕	H30 2018 (49㎡)	24,700円 程度	36,800円 程度	
	1人以上	3185-03-1310-43 堺若松台2丁 03棟1310号室	2 寝室	有	13階 エレベータ 停止	堺市南区若松台2丁 〔南海泉北線泉ヶ丘駅 徒歩 約14分〕	H28 2016 (49㎡)	24,700円 程度	36,800円 程度	
	1人以上	3186-02-0908-43 堺三原台 02棟0908号室	2 寝室	有	9階 エレベータ 停止	堺市南区三原台1丁 〔南海泉北線泉ヶ丘駅 徒歩 約14分〕	R01 2019 (49㎡)	24,800円 程度	36,900円 程度	
	1人以上	3186-03-0203-43 堺三原台 03棟0203号室	2 寝室	有	2階 エレベータ 停止	堺市南区三原台1丁 〔南海泉北線泉ヶ丘駅 徒歩 約14分〕	R01 2019 (49㎡)	24,800円 程度	36,900円 程度	
	1人以上	3186-05-0207-43 堺三原台 05棟0207号室	2 寝室	有	2階 エレベータ 停止	堺市南区三原台1丁 〔南海泉北線泉ヶ丘駅 徒歩 約14分〕	R01 2019 (49㎡)	24,800円 程度	36,900円 程度	



福祉世帯向けあき家募集住宅一覧表

お問合せ先の所在地・電話番号については、1～2ページをご参照ください。

<div style="display: flex; align-items: center;"> <div style="border: 1px solid black; padding: 2px 5px; margin-right: 5px;">H</div> <div style="margin-left: 10px;"> 問合せ先 株式会社東急コミュニティー 大阪府営住宅泉佐野管理センター </div> </div>										
市区町名	入居人数	申込区分 住宅名 棟・号室	寝室数	浴槽	階層 エレベータ	所在地 〔交通機関〕	完成年度 (面積)	家賃額(円)		備考
								区分1 区分6	区分4 近隣同種家賃(参考)	
岸	1人以上	3211-02-0204-43 春木旭 02棟0204号室	2 寝室	有	2階 エレベータ 通過	岸和田市春木旭町 〔南海本線春木駅 徒歩約7分〕	S46 1971 (41㎡)	14,500円 程度 28,500円 程度	21,600円 程度 42,100円 程度	風呂設備設置事業済
	1人以上	3211-02-0515-43 春木旭 02棟0515号室	2 寝室	無	5階 エレベータ 通過	岸和田市春木旭町 〔南海本線春木駅 徒歩約7分〕	S46 1971 (41㎡)	14,200円 程度 27,800円 程度	21,100円 程度 39,900円 程度	
	1人以上	3212-01-0203-43 岸和田田治米 01棟0203号室	3 寝室	無	2階 エレベータ 停止 半階段あり	岸和田市田治米町 〔JR阪和線久米田駅→南海バス久米田駅前→田治米北〕	S46 1971 (47㎡)	15,700円 程度 30,800円 程度	23,400円 程度 33,500円 程度	
	1人以上	3212-02-0102-43 岸和田田治米 02棟0102号室	3 寝室	無	1階	岸和田市田治米町 〔JR阪和線久米田駅→南海バス久米田駅前→田治米北〕	S46 1971 (47㎡)	15,200円 程度 29,800円 程度	22,600円 程度 30,200円 程度	
	1人以上	3212-02-0503-43 岸和田田治米 02棟0503号室	3 寝室	無	5階 エレベータ なし	岸和田市田治米町 〔JR阪和線久米田駅→南海バス久米田駅前→田治米北〕	S46 1971 (47㎡)	14,600円 程度 28,800円 程度	21,800円 程度 29,000円 程度	
	1人以上	3212-03-0102-43 岸和田田治米 03棟0102号室	3 寝室	無	1階	岸和田市田治米町 〔JR阪和線久米田駅→南海バス久米田駅前→田治米北〕	S46 1971 (47㎡)	15,200円 程度 29,800円 程度	22,600円 程度 30,200円 程度	
和田	1人以上	3212-05-0304-43 岸和田田治米 05棟0304号室	2 寝室	無	3階 エレベータ なし	岸和田市田治米町 〔JR阪和線久米田駅→南海バス久米田駅前→田治米北〕	S46 1971 (39㎡)	12,100円 程度 23,800円 程度	18,100円 程度 24,200円 程度	
	1人以上	3212-05-0306-43 岸和田田治米 05棟0306号室	2 寝室	無	3階 エレベータ なし	岸和田市田治米町 〔JR阪和線久米田駅→南海バス久米田駅前→田治米北〕	S46 1971 (39㎡)	12,100円 程度 23,800円 程度	18,100円 程度 24,200円 程度	
市	1人以上	3212-08-0406-43 岸和田田治米 08棟0406号室	2 寝室	無	4階 エレベータ なし	岸和田市田治米町 〔JR阪和線久米田駅→南海バス久米田駅前→田治米北〕	S46 1971 (39㎡)	12,100円 程度 23,800円 程度	18,100円 程度 24,200円 程度	
	2人以上	3212-13-0405-43 岸和田田治米 13棟0405号室	3 寝室	無	4階 エレベータ なし	岸和田市田治米町 〔JR阪和線久米田駅→南海バス久米田駅前→田治米北〕	S46 1971 (56㎡)	21,500円 程度 42,200円 程度	32,000円 程度 48,700円 程度	
	1人以上	3212-14-0206-43 岸和田田治米 14棟0206号室	2 寝室	無	2階 エレベータ 停止 半階段あり	岸和田市田治米町 〔JR阪和線久米田駅→南海バス久米田駅前→田治米北〕	S46 1971 (39㎡)	13,000円 程度 25,600円 程度	19,400円 程度 28,300円 程度	
	1人以上	3212-14-0407-43 岸和田田治米 14棟0407号室	2 寝室	無	4階 エレベータ 停止 半階段あり	岸和田市田治米町 〔JR阪和線久米田駅→南海バス久米田駅前→田治米北〕	S46 1971 (39㎡)	12,700円 程度 24,900円 程度	18,900円 程度 27,000円 程度	
	1人以上	3212-16-0305-43 岸和田田治米 16棟0305号室	3 寝室	無	3階 エレベータ 停止 半階段あり	岸和田市田治米町 〔JR阪和線久米田駅→南海バス久米田駅前→田治米北〕	S47 1972 (47㎡)	16,100円 程度 31,600円 程度	24,000円 程度 32,600円 程度	
市	1人以上	3212-25-0209-43 岸和田田治米 25棟0209号室	2 寝室	無	2階 エレベータ なし	岸和田市田治米町 〔JR阪和線久米田駅→南海バス久米田駅前→田治米北〕	S46 1971 (37㎡)	12,200円 程度 23,900円 程度	18,200円 程度 23,900円 程度	
	1人以上	3212-25-0408-43 岸和田田治米 25棟0408号室	2 寝室	無	4階 エレベータ なし	岸和田市田治米町 〔JR阪和線久米田駅→南海バス久米田駅前→田治米北〕	S46 1971 (37㎡)	11,700円 程度 22,700円 程度	17,500円 程度 22,700円 程度	
	1人以上	3213-05-0601-43 岸和田土生 05棟0601号室	2 寝室	無	6階 エレベータ 通過	岸和田市土生町5丁目 〔JR阪和線東岸和田駅 徒歩約9分〕	S48 1973 (45㎡)	15,200円 程度 29,900円 程度	22,700円 程度 36,300円 程度	

福祉世帯向け

福祉世帯向けあき家募集住宅一覧表

お問合せ先の所在地・電話番号については、1～2ページをご参照ください。

福祉世帯向け

<div style="display: flex; align-items: center;"> <div style="border: 1px solid black; padding: 2px 5px; margin-right: 5px;">H</div> <div style="margin-left: 10px;"> 問合せ先 株式会社東急コミュニティー 大阪府営住宅泉佐野管理センター </div> </div>										
市区町名	入居人数	申込区分 住宅名 棟・号室	寝室数	浴槽	階層 エレベータ	所在地 〔交通機関〕	完成年度 (面積)	家賃額(円)		備考
								区分1 区分6	区分4 近隣同種家賃(参考)	
岸	1人以上	3213-08-0303-43 岸和田土生 08棟0303号室	2 寝室	無	3階 エレベータ 通過	岸和田市土生町5丁目 〔JR阪和線東岸和田駅 徒歩 約9分〕	S48 1973 (45㎡)	15,700円 程度 30,800円 程度	23,400円 程度 39,200円 程度	
	1人以上	3213-16-0402-43 岸和田土生 16棟0402号室	2 寝室	有	4階 エレベータ 停止	岸和田市土生町5丁目 〔JR阪和線東岸和田駅 徒歩 約9分〕	S48 1973 (45㎡)	15,600円 程度 30,600円 程度	23,200円 程度 37,300円 程度	風呂設備設置事業済
	2人以上	3214-01-0206-43 岸和田天神山 01棟0206号室	3 寝室	無	2階 エレベータ なし	岸和田市天神山町1丁目 〔JR阪和線東岸和田駅→南海 バス東岸和田→天神山1丁目〕	S53 1978 (58㎡)	21,600円 程度 42,400円 程度	32,100円 程度 47,800円 程度	
	2人以上	3214-02-0103-43 岸和田天神山 02棟0103号室	3 寝室	無	1階	岸和田市天神山町1丁目 〔JR阪和線東岸和田駅→南海 バス東岸和田→天神山1丁目〕	S53 1978 (56㎡)	21,100円 程度 41,400円 程度	31,400円 程度 47,300円 程度	
	1人以上	3214-04-0202-43 岸和田天神山 04棟0202号室	3 寝室	無	2階 エレベータ なし	岸和田市天神山町1丁目 〔JR阪和線東岸和田駅→南海 バス東岸和田→天神山1丁目〕	S53 1978 (51㎡)	18,900円 程度 37,100円 程度	28,100円 程度 45,100円 程度	
	1人以上	3214-04-0406-43 岸和田天神山 04棟0406号室	3 寝室	無	4階 エレベータ なし	岸和田市天神山町1丁目 〔JR阪和線東岸和田駅→南海 バス東岸和田→天神山1丁目〕	S53 1978 (51㎡)	18,100円 程度 35,600円 程度	27,000円 程度 41,300円 程度	
	1人以上	3214-04-0503-43 岸和田天神山 04棟0503号室	3 寝室	無	5階 エレベータ なし	岸和田市天神山町1丁目 〔JR阪和線東岸和田駅→南海 バス東岸和田→天神山1丁目〕	S53 1978 (51㎡)	18,700円 程度 36,800円 程度	27,900円 程度 45,600円 程度	
	1人以上	3214-04-0505-43 岸和田天神山 04棟0505号室	3 寝室	無	5階 エレベータ なし	岸和田市天神山町1丁目 〔JR阪和線東岸和田駅→南海 バス東岸和田→天神山1丁目〕	S53 1978 (51㎡)	18,100円 程度 35,600円 程度	27,000円 程度 41,300円 程度	
	2人以上	3214-11-0406-43 岸和田天神山 11棟0406号室	3 寝室	無	4階 エレベータ 停止 半階段あり	岸和田市天神山町1丁目 〔JR阪和線東岸和田駅→南海 バス東岸和田→天神山1丁目〕	S53 1978 (56㎡)	21,700円 程度 42,700円 程度	32,400円 程度 54,900円 程度	
	2人以上	3214-11-0502-43 岸和田天神山 11棟0502号室	3 寝室	有	5階 エレベータ 停止 半階段あり	岸和田市天神山町1丁目 〔JR阪和線東岸和田駅→南海 バス東岸和田→天神山1丁目〕	S53 1978 (56㎡)	22,200円 程度 43,500円 程度	33,000円 程度 57,500円 程度	風呂設備設置事業済
和田	2人以上	3214-13-0305-43 岸和田天神山 13棟0305号室	3 寝室	無	3階 エレベータ なし	岸和田市天神山町1丁目 〔JR阪和線東岸和田駅→南海 バス東岸和田→天神山1丁目〕	S56 1981 (56㎡)	21,100円 程度 41,500円 程度	31,500円 程度 47,100円 程度	
	2人以上	3214-18-0202-43 岸和田天神山 18棟0202号室	3 寝室	有	2階 エレベータ なし	岸和田市天神山町1丁目 〔JR阪和線東岸和田駅→南海 バス東岸和田→天神山1丁目〕	S55 1980 (56㎡)	21,500円 程度 42,200円 程度	32,000円 程度 45,300円 程度	風呂設備設置事業済
	2人以上	3214-20-0102-43 岸和田天神山 20棟0102号室	3 寝室	無	1階	岸和田市天神山町1丁目 〔JR阪和線東岸和田駅→南海 バス東岸和田→天神山1丁目〕	S55 1980 (56㎡)	21,800円 程度 42,700円 程度	32,400円 程度 48,300円 程度	
	2人以上	3215-01-0204-43 岸和田春木 01棟0204号室	3 寝室	有	2階 エレベータ なし	岸和田市吉井町1丁目 〔南海本線春木駅 徒歩約8 分〕	H04 1992 (61㎡)	28,200円 程度 55,500円 程度	42,100円 程度 77,100円 程度	風呂設備設置事業済
	2人以上	3215-07-0108-43 岸和田春木 07棟0108号室	3 寝室	無	1階	岸和田市吉井町1丁目 〔南海本線春木駅 徒歩約8 分〕	H02 1990 (61㎡)	27,100円 程度 53,300円 程度	40,400円 程度 64,000円 程度	
	2人以上	3217-06-0702-43 岸和田吉井 06棟0702号室	3 寝室	無	7階 エレベータ 停止	岸和田市吉井町4丁目 〔南海本線忠岡駅 徒歩約9 分〕	H10 1998 (62㎡)	29,600円 程度 58,200円 程度	44,100円 程度 107,400円 程度	



福祉世帯向けあき家募集住宅一覧表

お問合せ先の所在地・電話番号については、1～2ページをご参照ください。

<div style="display: flex; align-items: center;"> <div style="border: 1px solid black; padding: 2px; margin-right: 5px;">H</div> <div style="margin-left: 10px;"> 問合せ先 株式会社東急コミュニティー 大阪府営住宅泉佐野管理センター </div> </div>										
市区町名	入居人数	申込区分 住宅名 棟・号室	寝室数	浴槽	階層 エレベータ	所在地 〔交通機関〕	完成年度 (面積)	家賃額(円)		備考
								区分1 区分6	区分4 近隣同種家賃(参考)	
岸和田市	1人以上	3217-08-0506-43 岸和田吉井 08棟0506号室	2 寝室	無	5階 エレベータ 停止	岸和田市吉井町4丁目 〔南海本線忠岡駅 徒歩約9分〕	H07 1995 (43㎡)	20,300円 程度	30,200円 程度	
	2人以上	3218-02-0106-43 岸和田荒木 02棟0106号室	3 寝室	無	1階	岸和田市荒木町2丁目 〔南海本線春木駅 徒歩約15分〕	H08 1996 (60㎡)	28,600円 程度	42,600円 程度	
	1人以上	3218-11-0304-43 岸和田荒木 11棟0304号室	2 寝室	有	3階 エレベータ 停止	岸和田市荒木町2丁目 〔南海本線春木駅 徒歩約15分〕	H13 2001 (52㎡)	25,400円 程度	37,800円 程度	
	1人以上	3222-04-0703-43 岸和田大町 04棟0703号室	2 寝室	有	7階 エレベータ 停止	岸和田市大町4丁目 〔JR阪和線久米田駅 徒歩約11分〕	H20 2008 (52㎡)	25,900円 程度	38,500円 程度	
	1人以上	3223-01-0214-43 岸和田下池田 01棟0214号室	2 寝室	有	2階 エレベータ 停止	岸和田市下池田町3丁目 〔JR阪和線久米田駅 徒歩約7分〕	H17 2005 (52㎡)	25,800円 程度	38,400円 程度	
貝塚市	1人以上	3806-01-0204-43 貝塚三ツ松 01棟0204号室	2 寝室	無	2階 エレベータ 停止 半階段あり	貝塚市三ツ松 〔水間鉄道水間線三ツ松駅 徒歩約10分〕	S45 1970 (37㎡)	11,400円 程度	17,000円 程度	
	1人以上	3806-02-0201-43 貝塚三ツ松 02棟0201号室	2 寝室	無	2階 エレベータ 停止 半階段あり	貝塚市三ツ松 〔水間鉄道水間線三ツ松駅 徒歩約10分〕	S45 1970 (37㎡)	11,400円 程度	16,900円 程度	
	1人以上	3806-02-0206-43 貝塚三ツ松 02棟0206号室	2 寝室	無	2階 エレベータ 停止 半階段あり	貝塚市三ツ松 〔水間鉄道水間線三ツ松駅 徒歩約10分〕	S45 1970 (37㎡)	11,400円 程度	16,900円 程度	
	1人以上	3806-03-0303-43 貝塚三ツ松 03棟0303号室	2 寝室	無	3階 エレベータ 停止 半階段あり	貝塚市三ツ松 〔水間鉄道水間線三ツ松駅 徒歩約10分〕	S45 1970 (37㎡)	11,400円 程度	17,000円 程度	
	1人以上	3806-04-0201-43 貝塚三ツ松 04棟0201号室	2 寝室	無	2階 エレベータ なし	貝塚市三ツ松 〔水間鉄道水間線三ツ松駅 徒歩約10分〕	S45 1970 (37㎡)	10,400円 程度	15,500円 程度	
	1人以上	3806-04-0303-43 貝塚三ツ松 04棟0303号室	2 寝室	無	3階 エレベータ なし	貝塚市三ツ松 〔水間鉄道水間線三ツ松駅 徒歩約10分〕	S45 1970 (37㎡)	10,300円 程度	15,400円 程度	
	1人以上	3806-06-0307-43 貝塚三ツ松 06棟0307号室	2 寝室	無	3階 エレベータ 停止 半階段あり	貝塚市三ツ松 〔水間鉄道水間線三ツ松駅 徒歩約10分〕	S45 1970 (37㎡)	11,400円 程度	17,000円 程度	
	1人以上	3806-07-0206-43 貝塚三ツ松 07棟0206号室	2 寝室	無	2階 エレベータ 停止 半階段あり	貝塚市三ツ松 〔水間鉄道水間線三ツ松駅 徒歩約10分〕	S45 1970 (37㎡)	11,400円 程度	17,000円 程度	
	1人以上	3806-08-0202-43 貝塚三ツ松 08棟0202号室	2 寝室	無	2階 エレベータ 停止 半階段あり	貝塚市三ツ松 〔水間鉄道水間線三ツ松駅 徒歩約10分〕	S45 1970 (37㎡)	11,400円 程度	17,000円 程度	
	1人以上	3806-09-0101-43 貝塚三ツ松 09棟0101号室	2 寝室	無	1階	貝塚市三ツ松 〔水間鉄道水間線三ツ松駅 徒歩約10分〕	S45 1970 (37㎡)	11,400円 程度	16,900円 程度	
1人以上	3806-09-0203-43 貝塚三ツ松 09棟0203号室	2 寝室	無	2階 エレベータ 停止 半階段あり	貝塚市三ツ松 〔水間鉄道水間線三ツ松駅 徒歩約10分〕	S45 1970 (37㎡)	11,400円 程度	16,900円 程度		

福祉世帯向け

福祉世帯向けあき家募集住宅一覧表

お問合せ先の所在地・電話番号については、1～2ページをご参照ください。

福祉世帯向け

<div style="display: flex; align-items: center;"> <div style="border: 1px solid black; padding: 2px; margin-right: 5px;">H</div> <div style="margin-left: 10px;"> 問合せ先 株式会社東急コミュニティー 大阪府営住宅泉佐野管理センター </div> </div>										
市区町名	入居人数	申込区分 住宅名 棟・号室	寝室数	浴槽	階層 エレベータ	所在地 〔交通機関〕	完成年度 (面積)	家賃額(円)		備考
								区分1 区分6	区分4 近傍同種家賃(参考)	
貝塚	1人以上	3806-09-0302-43 貝塚三ツ松 09棟0302号室	2 寝室	無	3階 エレベータ 停止 半階段あり	貝塚市三ツ松 〔水間鉄道水間線三ツ松駅 徒歩約10分〕	S45 1970 (37㎡)	11,400円 程度	16,900円 程度	
	1人以上	3806-11-0205-43 貝塚三ツ松 11棟0205号室	2 寝室	無	2階 エレベータ なし	貝塚市三ツ松 〔水間鉄道水間線三ツ松駅 徒歩約10分〕	S45 1970 (37㎡)	10,400円 程度	15,500円 程度	
	1人以上	3806-11-0304-43 貝塚三ツ松 11棟0304号室	2 寝室	無	3階 エレベータ 停止 半階段あり	貝塚市三ツ松 〔水間鉄道水間線三ツ松駅 徒歩約10分〕	S45 1970 (37㎡)	11,400円 程度	16,900円 程度	
	1人以上	3806-12-0301-43 貝塚三ツ松 12棟0301号室	2 寝室	無	3階 エレベータ 停止 半階段あり	貝塚市三ツ松 〔水間鉄道水間線三ツ松駅 徒歩約10分〕	S45 1970 (37㎡)	11,400円 程度	16,900円 程度	
	1人以上	3806-12-0304-43 貝塚三ツ松 12棟0304号室	2 寝室	無	3階 エレベータ 停止 半階段あり	貝塚市三ツ松 〔水間鉄道水間線三ツ松駅 徒歩約10分〕	S45 1970 (37㎡)	11,400円 程度	16,900円 程度	
	1人以上	3806-12-0506-43 貝塚三ツ松 12棟0506号室	2 寝室	無	5階 エレベータ 停止 半階段あり	貝塚市三ツ松 〔水間鉄道水間線三ツ松駅 徒歩約10分〕	S45 1970 (37㎡)	11,400円 程度	16,900円 程度	
	1人以上	3806-14-0206-43 貝塚三ツ松 14棟0206号室	2 寝室	無	2階 エレベータ なし	貝塚市三ツ松 〔水間鉄道水間線三ツ松駅 徒歩約10分〕	S45 1970 (37㎡)	10,400円 程度	15,500円 程度	
	1人以上	3806-43-0305-43 貝塚三ツ松 43棟0305号室	2 寝室	無	3階 エレベータ 停止 半階段あり	貝塚市三ツ松 〔水間鉄道水間線三ツ松駅 徒歩約10分〕	S45 1970 (39㎡)	11,900円 程度	17,800円 程度	
	1人以上	3806-44-0303-43 貝塚三ツ松 44棟0303号室	2 寝室	無	3階 エレベータ 停止 半階段あり	貝塚市三ツ松 〔水間鉄道水間線三ツ松駅 徒歩約10分〕	S45 1970 (39㎡)	11,900円 程度	17,800円 程度	
	1人以上	3806-44-0306-43 貝塚三ツ松 44棟0306号室	2 寝室	無	3階 エレベータ 停止 半階段あり	貝塚市三ツ松 〔水間鉄道水間線三ツ松駅 徒歩約10分〕	S45 1970 (39㎡)	11,900円 程度	17,800円 程度	
	1人以上	3806-48-0203-43 貝塚三ツ松 48棟0203号室	2 寝室	無	2階 エレベータ 停止 半階段あり	貝塚市三ツ松 〔水間鉄道水間線三ツ松駅 徒歩約10分〕	S45 1970 (37㎡)	11,400円 程度	17,000円 程度	
	1人以上	3806-49-0203-43 貝塚三ツ松 49棟0203号室	2 寝室	無	2階 エレベータ 停止 半階段あり	貝塚市三ツ松 〔水間鉄道水間線三ツ松駅 徒歩約10分〕	S45 1970 (37㎡)	11,400円 程度	17,000円 程度	
	1人以上	3806-50-0202-43 貝塚三ツ松 50棟0202号室	2 寝室	無	2階 エレベータ 停止 半階段あり	貝塚市三ツ松 〔水間鉄道水間線三ツ松駅 徒歩約10分〕	S45 1970 (37㎡)	11,400円 程度	16,900円 程度	
	1人以上	3806-50-0504-43 貝塚三ツ松 50棟0504号室	2 寝室	無	5階 エレベータ 停止 半階段あり	貝塚市三ツ松 〔水間鉄道水間線三ツ松駅 徒歩約10分〕	S45 1970 (37㎡)	11,700円 程度	17,400円 程度	
市	1人以上	3808-04-0404-43 貝塚三ツ松第2 04棟0404号室	2 寝室	無	4階 エレベータ 停止 半階段あり	貝塚市三ツ松 〔水間鉄道水間線三ツ松駅 徒歩約8分〕	S49 1974 (43㎡)	13,600円 程度	20,200円 程度	
	1人以上	3808-08-0505-43 貝塚三ツ松第2 08棟0505号室	2 寝室	無	5階 エレベータ 停止 半階段あり	貝塚市三ツ松 〔水間鉄道水間線三ツ松駅 徒歩約8分〕	S49 1974 (43㎡)	13,600円 程度	20,300円 程度	

福祉世帯向けあき家募集住宅一覧表

お問合せ先の所在地・電話番号については、1～2ページをご参照ください。

<div style="display: flex; align-items: center;"> <div style="border: 1px solid black; padding: 2px 5px; margin-right: 5px;">H</div> <div style="margin-left: 10px;"> 問合せ先 株式会社東急コミュニティー 大阪府営住宅泉佐野管理センター </div> </div>										
市区町名	入居人数	申込区分 住宅名 棟・号室	寝室数	浴槽	階層 エレベータ	所在地 〔交通機関〕	完成年度 (面積)	家賃額(円)		備考
								区分1 区分6	区分4 近隣同種家賃(参考)	
貝塚市	1人以上	3811-01-0209-43 貝塚堀 01棟0209号室	2 寝室	有	2階 エレベータ 停止	貝塚市堀2丁目 〔南海本線貝塚駅 徒歩約13分〕	H14 2002 (51㎡)	22,800円 程度	33,900円 程度	
	1人以上	3812-05-0504-43 貝塚橋本第2 05棟0504号室	2 寝室	有	5階 エレベータ 停止	貝塚市橋本 〔JR阪和線と泉橋本駅 徒歩約13分〕	H24 2012 (52㎡)	23,000円 程度	34,300円 程度	駐車場の新規契約を一部停止中
	1人以上	3813-02-0407-43 貝塚森 02棟0407号室	2 寝室	有	4階 エレベータ 停止	貝塚市森 〔水間鉄道水間線森駅 徒歩約5分〕	H17 2005 (52㎡)	22,600円 程度	33,700円 程度	
	1人以上	3813-03-1007-43 貝塚森 03棟1007号室	2 寝室	有	10階 エレベータ 停止	貝塚市森 〔水間鉄道水間線森駅 徒歩約5分〕	H20 2008 (52㎡)	22,900円 程度	34,100円 程度	
泉佐野市	1人以上	4308-03-0103-43 泉佐野見出 03棟0103号室	3 寝室	無	1階	泉佐野市鶴原 〔JR阪和線東佐野駅 徒歩約9分〕	S47 1972 (45㎡)	13,800円 程度	20,600円 程度	
	1人以上	4311-01-0301-43 泉佐野上町 01棟0301号室	2 寝室	無	3階 エレベータ なし	泉佐野市上町1丁目 〔南海本線泉佐野駅 徒歩約10分〕	S54 1979 (51㎡)	17,100円 程度	25,400円 程度	
	2人以上	4312-11-0308-43 泉佐野泉ヶ丘 11棟0308号室	3 寝室	無	3階 エレベータ なし	泉佐野市泉ヶ丘1丁目 〔JR阪和線東佐野駅 徒歩約6分〕	H04 1992 (61㎡)	24,600円 程度	36,700円 程度	
	1人以上	4314-02-0204-43 泉佐野鶴原北 02棟0204号室	2 寝室	無	2階 エレベータ なし	泉佐野市鶴原 〔JR阪和線東佐野駅 徒歩約8分〕	H03 1991 (48㎡)	18,500円 程度	27,600円 程度	
	1人以上	4316-11-0108-43 泉佐野佐野台 11棟0108号室	2 寝室	有	1階	泉佐野市佐野台 〔JR阪和線熊取駅 徒歩約9分〕	H23 2011 (52㎡)	23,700円 程度	35,300円 程度	駐車場の新規契約を一部停止中
泉南市	3人以上	5803-12-0304-43 前畑 12棟0304号室	3L 寝室	無	3階 エレベータ 停止 半階段あり	泉南市樽井8丁目 〔南海本線樽井駅 徒歩約7分〕	S47 1972 (64㎡)	23,000円 程度	34,200円 程度	
	1人以上	5803-18-0207-43 前畑 18棟0207号室	2 寝室	無	2階 エレベータ 停止 半階段あり	泉南市樽井8丁目 〔南海本線樽井駅 徒歩約7分〕	S47 1972 (39㎡)	12,200円 程度	18,200円 程度	
	1人以上	5803-21-0306-43 前畑 21棟0306号室	3 寝室	無	3階 エレベータ なし	泉南市樽井8丁目 〔南海本線樽井駅 徒歩約7分〕	S47 1972 (40㎡)	11,400円 程度	17,000円 程度	
阪南市	1人以上	8803-04-0301-43 東鳥取石田 04棟0301号室	2 寝室	無	3階 エレベータ なし	阪南市石田 〔南海本線尾崎駅 徒歩約18分〕	S45 1970 (38㎡)	10,500円 程度	15,600円 程度	EV検討中(必ずP62をご覧ください)
	1人以上	8803-08-0402-43 東鳥取石田 08棟0402号室	2 寝室	無	4階 エレベータ なし	阪南市石田 〔南海本線尾崎駅 徒歩約18分〕	S45 1970 (38㎡)	10,900円 程度	16,300円 程度	EV検討中(必ずP62をご覧ください)
	1人以上	8803-11-0304-43 東鳥取石田 11棟0304号室	2 寝室	無	3階 エレベータ なし	阪南市石田 〔南海本線尾崎駅 徒歩約18分〕	S45 1970 (35㎡)	9,400円 程度	14,100円 程度	
	1人以上	8803-27-0307-43 東鳥取石田 27棟0307号室	2 寝室	無	3階 エレベータ なし	阪南市石田 〔南海本線尾崎駅 徒歩約18分〕	S49 1974 (41㎡)	11,900円 程度	17,800円 程度	EV検討中(必ずP62をご覧ください)

福祉世帯向け

福祉世帯向けあき家募集住宅一覧表

お問合せ先の所在地・電話番号については、1～2ページをご参照ください。

福祉世帯向け

H 問合先 株式会社東急コミュニティー 大阪府営住宅泉佐野管理センター										
市区町名	入居人数	申込区分 住宅名 棟・号室	寝室数	浴槽	階層 エレベータ	所在地 〔交通機関〕	完成年度 (面積)	家賃額(円)		備考
								区分1 区分6	区分4 近隣同種家賃(参考)	
阪南市	1人以上	8803-27-0406-43 東鳥取石田 27棟0406号室	2 寝室	無	4階 エレベータ なし	阪南市石田 〔南海本線尾崎駅 徒歩約18分〕	S49 1974 (41㎡)	12,600円 程度	18,800円 程度	EV検討中(必ずP62 をご覧ください)
	1人以上	8803-32-0403-43 東鳥取石田 32棟0403号室	2 寝室	無	4階 エレベータ なし	阪南市石田 〔南海本線尾崎駅 徒歩約18分〕	S49 1974 (41㎡)	22,100円 程度	22,100円 程度	
泉 南 郡 熊 取 町	1人以上	8501-01-0306-43 熊取朝代 01棟0306号室	2 寝室	無	3階 エレベータ なし	泉南郡熊取町長池 〔JR阪和線熊取駅→南海ウイ ングバス熊取駅前→熊取団 地〕	S49 1974 (43㎡)	12,600円 程度	17,400円 程度	EV検討中(必ずP62 をご覧ください)
	1人以上	8501-06-0405-43 熊取朝代 06棟0405号室	2 寝室	無	4階 エレベータ なし	泉南郡熊取町長池 〔JR阪和線熊取駅→南海ウイ ングバス熊取駅前→熊取団 地〕	S49 1974 (39㎡)	11,600円 程度	17,300円 程度	
	1人以上	8501-08-0403-43 熊取朝代 08棟0403号室	3 寝室	無	4階 エレベータ なし	泉南郡熊取町長池 〔JR阪和線熊取駅→南海ウイ ングバス熊取駅前→熊取団 地〕	S50 1975 (45㎡)	13,400円 程度	20,000円 程度	
	1人以上	8501-09-0402-43 熊取朝代 09棟0402号室	3 寝室	無	4階 エレベータ なし	泉南郡熊取町長池 〔JR阪和線熊取駅→南海ウイ ングバス熊取駅前→熊取団 地〕	S50 1975 (45㎡)	26,400円 程度	32,300円 程度	
	1人以上	8501-09-0503-43 熊取朝代 09棟0503号室	3 寝室	無	5階 エレベータ なし	泉南郡熊取町長池 〔JR阪和線熊取駅→南海ウイ ングバス熊取駅前→熊取団 地〕	S50 1975 (45㎡)	13,400円 程度	20,000円 程度	
	1人以上	8501-13-0406-43 熊取朝代 13棟0406号室	3 寝室	無	4階 エレベータ なし	泉南郡熊取町長池 〔JR阪和線熊取駅→南海ウイ ングバス熊取駅前→熊取団 地〕	S50 1975 (45㎡)	26,400円 程度	32,300円 程度	
	1人以上	8501-16-0401-43 熊取朝代 16棟0401号室	3 寝室	無	4階 エレベータ なし	泉南郡熊取町長池 〔JR阪和線熊取駅→南海ウイ ングバス熊取駅前→熊取団 地〕	S50 1975 (45㎡)	13,400円 程度	20,000円 程度	
	1人以上	8501-17-0406-43 熊取朝代 17棟0406号室	3 寝室	無	4階 エレベータ なし	泉南郡熊取町長池 〔JR阪和線熊取駅→南海ウイ ングバス熊取駅前→熊取団 地〕	S50 1975 (45㎡)	26,400円 程度	32,300円 程度	
泉南郡田尻町	1人以上	8602-05-0203-43 田尻りんくう 05棟0203号室	2 寝室	有	2階 エレベータ 停止	泉南郡田尻町りんくうポート 北 〔南海本線吉見の里駅 徒歩 約8分〕	H16 2004 (52㎡)	21,800円 程度	32,400円 程度	
泉南郡岬町	2人以上	8701-02-0401-43 岬深日 02棟0401号室	3 寝室	無	4階 エレベータ 停止 半階段あり	泉南郡岬町深日 〔南海多奈川線深日町駅 徒 歩約3分〕	S48 1973 (57㎡)	19,000円 程度	28,300円 程度	
								37,400円 程度	51,100円 程度	

事故住宅（福祉世帯向け）募集住宅一覧表

福祉世帯向け

● 現在あき家となっている事故住宅の募集です。

※ 事故住宅について

事故住宅とは、前入居者のときに住戸内で孤独死などの人身事故が発生した住宅です。次の入居者が入居するまでに修繕を行い、使用については、他の住宅と変わりません。十分ご理解の上、お申込みください。

事故等（病死、自殺、死亡事故等）の具体的な状況については、お答えできません。

入居にあたっては、「事故住宅であることを承知して入居する」旨の同意書を提出していただきます。また、入居後は、いかなることがありましても、事故住宅であることを理由に他の住宅へのあっせんを受けることができませんので、ご承知おきください。

福祉世帯向けあき家募集住宅一覧表（事故住宅）

お問合せ先の所在地・電話番号については、1～2ページをご参照ください。

A 問合先 株式会社東急コミュニティー 大阪府営住宅千里管理センター										
市区町名	入居人数	申込区分 住宅名 棟・号室	寝室数	浴槽	階層 エレベータ	所在地 〔交通機関〕	完成年度 (面積)	家賃額(円)		備考
								区分1 区分6	区分4 近傍同種家賃(参考)	
豊中市	1人以上	3320-03-0612-48 豊中新千里東 03棟0612号室	2 寝室	有	6階 エレベータ 停止	豊中市新千里東町3丁目 〔北大阪急行千里中央駅 徒歩約16分〕	H26 2014 (49㎡)	26,000円 程度	38,700円 程度	
	1人以上	3320-05-0504-48 豊中新千里東 05棟0504号室	2 寝室	有	5階 エレベータ 停止	豊中市新千里東町3丁目 〔北大阪急行千里中央駅 徒歩約16分〕	H29 2017 (49㎡)	51,000円 程度	67,100円 程度	
	1人以上	3320-08-0102-48 豊中新千里東 08棟0102号室	2 寝室	有	1階	豊中市新千里東町3丁目 〔北大阪急行千里中央駅 徒歩約16分〕	H29 2017 (49㎡)	26,300円 程度	39,100円 程度	
								51,600円 程度	98,600円 程度	
								26,300円 程度	39,100円 程度	
								51,600円 程度	104,400円 程度	

B 問合先 株式会社東急コミュニティー 大阪府営住宅高槻管理センター										
市区町名	入居人数	申込区分 住宅名 棟・号室	寝室数	浴槽	階層 エレベータ	所在地 〔交通機関〕	完成年度 (面積)	家賃額(円)		備考
								区分1 区分6	区分4 近傍同種家賃(参考)	
高槻市	1人以上	3719-11-0202-48 高槻天川 11棟0202号室	2 寝室	無	2階 エレベータ なし	高槻市天川町 〔阪急京都線高槻市駅 徒歩約16分〕	H07 1995 (48㎡)	21,300円 程度	31,700円 程度	
								41,900円 程度	83,200円 程度	

C 問合先 株式会社東急コミュニティー 大阪府営住宅守口管理センター										
市区町名	入居人数	申込区分 住宅名 棟・号室	寝室数	浴槽	階層 エレベータ	所在地 〔交通機関〕	完成年度 (面積)	家賃額(円)		備考
								区分1 区分6	区分4 近傍同種家賃(参考)	
守口市	1人以上	3908-01-0701-48 守口佐太中 01棟0701号室	2 寝室	無	7階 エレベータ 停止	守口市佐太中町4丁目 〔地下鉄谷町線大日駅→京阪バス地下鉄大日南口→佐太二番〕	S47 1972 (42㎡)	18,900円 程度	28,100円 程度	
								37,000円 程度	46,100円 程度	
枚方市	1人以上	4011-15-0305-48 枚方招提 15棟0305号室	3 寝室	無	3階 エレベータ なし	枚方市招提南町3丁目 〔京阪本線枚方市駅→京阪バス枚方市駅→招提南町〕	S46 1971 (46㎡)	13,500円 程度	20,100円 程度	
								26,500円 程度	30,200円 程度	

福祉世帯向けあき家募集住宅一覧表（事故住宅）

お問合せ先の所在地・電話番号については、1～2ページをご参照ください。

福祉世帯向け

C 問合先 株式会社東急コミュニティー 大阪府営住宅守口管理センター										
市区町名	入居人数	申込区分 住宅名 棟・号室	寝室数	浴槽	階層 エレベータ	所在地 〔交通機関〕	完成年度 (面積)	家賃額(円)		備考
								区分1 区分6	区分4 近傍同種家賃(参考)	
寝屋川市	1人以上	4509-04-0206-48 寝屋川秦 04棟0206号室	2 寝室	無	2階 エレベータ 停止 半階段あり	寝屋川市三井が丘2丁目 〔京阪本線寝屋川市駅→京阪バス寝屋川市駅→三井秦団地〕	S46 1971 (37㎡)	13,200円 程度	19,600円 程度	
	1人以上	4509-22-0402-48 寝屋川秦 22棟0402号室	2 寝室	無	4階 エレベータ 停止 半階段あり	寝屋川市三井が丘2丁目 〔京阪本線寝屋川市駅→京阪バス寝屋川市駅→三井秦団地〕	S46 1971 (37㎡)	12,700円 程度	18,900円 程度	
	1人以上	4511-04-0502-48 寝屋川点野 04棟0502号室	2 寝室	無	5階 エレベータ 停止 半階段あり	寝屋川市点野6丁目 〔京阪本線寝屋川市駅→京阪バス寝屋川市駅→点野団地〕	S49 1974 (39㎡)	14,100円 程度	21,000円 程度	

D 問合先 株式会社穴吹ハウジングサービス 大阪府営住宅布施管理センター										
市区町名	入居人数	申込区分 住宅名 棟・号室	寝室数	浴槽	階層 エレベータ	所在地 〔交通機関〕	完成年度 (面積)	家賃額(円)		備考
								区分1 区分6	区分4 近傍同種家賃(参考)	
東大阪市	1人以上	5721-07-0506-48 東大阪中鴻池 07棟0506号室	2 寝室	有	5階 エレベータ 停止	東大阪市中鴻池町3丁目 〔JR学研都市線鴻池新田駅 徒歩約9分〕	H24 2012 (52㎡)	26,800円 程度	39,900円 程度	
	1人以上	5722-01-0805-48 東大阪新上小阪 01棟0805号室	2 寝室	有	8階 エレベータ 停止	東大阪市新上小阪 〔近鉄大阪線長瀬駅 徒歩約 15分〕	H16 2004 (52㎡)	26,300円 程度	39,200円 程度	

E 問合先 日本管財株式会社 大阪府営住宅藤井寺管理センター										
市区町名	入居人数	申込区分 住宅名 棟・号室	寝室数	浴槽	階層 エレベータ	所在地 〔交通機関〕	完成年度 (面積)	家賃額(円)		備考
								区分1 区分6	区分4 近傍同種家賃(参考)	
八尾市	1人以上	4207-01-0504-48 北山本 01棟0504号室	2 寝室	無	5階 エレベータ 停止 半階段あり	八尾市山本町北7丁目 〔近鉄大阪線河内山本駅→近 鉄バス山本駅前→北山本〕	S45 1970 (38㎡)	12,300円 程度	18,400円 程度	
	1人以上	4208-01-0606-48 久宝寺 01棟0606号室	2 寝室	無	6階 エレベータ 通過	八尾市久宝寺2丁目 〔近鉄大阪線久宝寺口駅 徒 歩約10分〕	S46 1971 (42㎡)	13,300円 程度	19,800円 程度	
松原市	1人以上	4704-01-0102-48 松原一津屋 01棟0102号室	2 寝室	無	1階	松原市一津屋3丁目 〔近鉄南大阪線恵我之荘駅 徒歩約13分〕	S47 1972 (39㎡)	12,600円 程度	18,700円 程度	
	1人以上	4705-02-0507-48 松原立部 02棟0507号室	2 寝室	無	5階 エレベータ 通過	松原市立部5丁目 〔近鉄南大阪線河内松原駅→ 近鉄バス河内松原駅前→立部 住宅前〕	S46 1971 (42㎡)	13,000円 程度	19,300円 程度	
	1人以上	4709-21-0715-48 松原一津屋 21棟0715号室	2 寝室	有	7階 エレベータ 停止	松原市一津屋3丁目 〔近鉄南大阪線恵我之荘駅 徒歩約13分〕	H27 2015 (49㎡)	23,800円 程度	35,500円 程度	
羽曳野市	1人以上	5208-03-0401-48 羽曳野高鷲 03棟0401号室	2 寝室	無	4階 エレベータ なし	羽曳野市高鷲5丁目 〔近鉄南大阪線藤井寺駅 徒 歩約13分〕	H04 1992 (50㎡)	20,100円 程度	30,000円 程度	

福祉世帯向けあき家募集住宅一覧表（事故住宅）

お問合せ先の所在地・電話番号については、1～2ページをご参照ください。

福祉世帯向け

F 問合先 株式会社東急コミュニティー 大阪府営住宅堺東管理センター										
市区町名	入居人数	申込区分 住宅名 棟・号室	寝室数	浴槽	階層 エレベータ	所在地 〔交通機関〕	完成年度 (面積)	家賃額(円)		備考
								区分1 区分6	区分4 近傍同種家賃(参考)	
堺市中区	1人以上	3122-03-0205-48 深井中町 03棟0205号室	2 寝室	無	2階 エレベータ 通過	堺市中区深井中町 〔南海泉北線深井駅 徒歩約15分〕	S47 1972 (41㎡)	18,200円 程度	27,100円 程度	
								35,700円 程度	38,100円 程度	
堺市北区	1人以上	3121-01-1002-48 金岡南 01棟1002号室	2 寝室	無	10階 エレベータ 停止	堺市北区金岡町 〔地下鉄御堂筋線新金岡駅 徒歩約10分〕	S47 1972 (41㎡)	18,600円 程度	27,700円 程度	
								36,600円 程度	48,200円 程度	

G 問合先 株式会社東急コミュニティー 大阪府営住宅泉北管理センター										
市区町名	入居人数	申込区分 住宅名 棟・号室	寝室数	浴槽	階層 エレベータ	所在地 〔交通機関〕	完成年度 (面積)	家賃額(円)		備考
								区分1 区分6	区分4 近傍同種家賃(参考)	
堺市南区	1人以上	3155-05-0101-48 高倉台第3 05棟0101号室	2 寝室	無	1階	堺市南区高倉台3丁 〔南海泉北線泉ヶ丘駅→南海 バス泉ヶ丘駅→高倉台2丁〕	S46 1971 (43㎡)	18,200円 程度	27,100円 程度	
	1人以上	3171-05-0421-48 原山台5丁 05棟0421号室	2 寝室	無	4階 エレベータ 停止	堺市南区原山台5丁 〔南海泉北線榎・美木多駅 徒歩約12分〕	S50 1975 (43㎡)	32,100円 程度	32,100円 程度	
								18,600円 程度	27,700円 程度	
								36,600円 程度	43,000円 程度	

H 問合先 株式会社東急コミュニティー 大阪府営住宅泉佐野管理センター										
市区町名	入居人数	申込区分 住宅名 棟・号室	寝室数	浴槽	階層 エレベータ	所在地 〔交通機関〕	完成年度 (面積)	家賃額(円)		備考
								区分1 区分6	区分4 近傍同種家賃(参考)	
岸和田市	1人以上	3211-04-0205-48 春木旭 04棟0205号室	2 寝室	無	2階 エレベータ 通過	岸和田市春木旭町 〔南海本線春木駅 徒歩約7分〕	S46 1971 (41㎡)	14,200円 程度	21,100円 程度	
	1人以上	3212-05-0101-48 岸和田田治米 05棟0101号室	2 寝室	無	1階	岸和田市田治米町 〔JR阪和線久米田駅→南海バ ス久米田駅前→田治米北〕	S46 1971 (39㎡)	27,800円 程度	39,900円 程度	
	1人以上	3212-14-0507-48 岸和田田治米 14棟0507号室	2 寝室	無	5階 エレベータ 停止 半階段あり	岸和田市田治米町 〔JR阪和線久米田駅→南海バ ス久米田駅前→田治米北〕	S46 1971 (39㎡)	12,600円 程度	18,800円 程度	
	1人以上	3212-19-0301-48 岸和田田治米 19棟0301号室	2 寝室	無	3階 エレベータ なし	岸和田市田治米町 〔JR阪和線久米田駅→南海バ ス久米田駅前→田治米北〕	S47 1972 (38㎡)	24,700円 程度	25,400円 程度	
	1人以上	3213-02-0503-48 岸和田土生 02棟0503号室	2 寝室	無	5階 エレベータ 通過	岸和田市土生町5丁目 〔JR阪和線東岸和田駅 徒歩 約9分〕	S48 1973 (45㎡)	12,700円 程度	18,900円 程度	
								24,900円 程度	27,000円 程度	
貝塚市	1人以上	3212-19-0301-48 岸和田田治米 19棟0301号室	2 寝室	無	3階 エレベータ なし	岸和田市田治米町 〔JR阪和線久米田駅→南海バ ス久米田駅前→田治米北〕	S47 1972 (38㎡)	12,300円 程度	18,300円 程度	
	1人以上	3213-02-0503-48 岸和田土生 02棟0503号室	2 寝室	無	5階 エレベータ 通過	岸和田市土生町5丁目 〔JR阪和線東岸和田駅 徒歩 約9分〕	S48 1973 (45㎡)	21,300円 程度	21,300円 程度	
泉佐野市	1人以上	3806-02-0205-48 貝塚三ツ松 02棟0205号室	2 寝室	無	2階 エレベータ 停止 半階段あり	貝塚市三ツ松 〔水間鉄道水間線三ツ松駅 徒歩約10分〕	S45 1970 (37㎡)	15,500円 程度	23,200円 程度	
	1人以上	3806-06-0202-48 貝塚三ツ松 06棟0202号室	2 寝室	無	2階 エレベータ 停止 半階段あり	貝塚市三ツ松 〔水間鉄道水間線三ツ松駅 徒歩約10分〕	S45 1970 (37㎡)	30,500円 程度	37,400円 程度	
泉佐野市	1人以上	4308-05-0104-48 泉佐野見出 05棟0104号室	3 寝室	無	1階	泉佐野市鶴原 〔JR阪和線東佐野駅 徒歩約 9分〕	S47 1972 (45㎡)	11,400円 程度	16,900円 程度	
	1人以上							22,300円 程度	30,300円 程度	
								11,300円 程度	16,900円 程度	
								22,300円 程度	26,200円 程度	
								13,800円 程度	20,600円 程度	
								27,100円 程度	35,100円 程度	

福祉世帯向けあき家募集住宅一覧表（事故住宅）

お問合せ先の所在地・電話番号については、1～2ページをご参照ください。

福祉世帯向け

<div style="display: flex; align-items: center;"> <div style="border: 1px solid black; padding: 2px 5px; margin-right: 5px;">H</div> <div> 問合せ先 株式会社東急コミュニティー 大阪府営住宅泉佐野管理センター </div> </div>										
市区町名	入居人数	申込区分 住宅名 棟・号室	寝室数	浴槽	階層 エレベータ	所在地 〔交通機関〕	完成年度 (面積)	家賃額(円)		備考
								区分1 区分6	区分4 近傍同種家賃(参考)	
阪南市	1人以上	8803-08-0206-48 東鳥取石田 08棟0206号室	2 寝室	無	2階 エレベータ なし	阪南市石田 〔南海本線尾崎駅 徒歩約18分〕	S45 1970 (38㎡)	10,600円 程度	15,800円 程度	EV検討中(必ずP62 をご覧ください)
	1人以上	8803-33-0304-48 東鳥取石田 33棟0304号室	2 寝室	無	3階 エレベータ 停止 半階段あり	阪南市石田 〔南海本線尾崎駅 徒歩約18分〕	S49 1974 (41㎡)	20,800円 程度	21,000円 程度	
泉南郡熊取町	1人以上	8501-01-0505-48 熊取朝代 01棟0505号室	2 寝室	無	5階 エレベータ なし	泉南郡熊取町長池 〔JR阪和線熊取駅→南海ウイ ングバス熊取駅前→熊取団 地〕	S49 1974 (43㎡)	12,600円 程度	17,400円 程度	



新婚・子育て世帯向け 募集住宅一覧表

(あ き 家)

※申込資格は40ページをご覧ください。

※この応募区分は、単身者の方は申込みはできません。

新婚・子育て世帯向けあき家募集住宅一覧表

お問合せ先の所在地・電話番号については、1～2ページをご参照ください。

A 問合先 株式会社東急コミュニティー 大阪府営住宅千里管理センター										
市区町名	入居人数	申込区分 住宅名 棟・号室	寝室数	浴槽	階層 エレベータ	所在地 〔交通機関〕	完成年度 (面積)	家賃額(円)		備考
								区分1 区分6	区分4 近隣同種家賃(参考)	
豊中市	2人以上	3303-01-0402-23 庄内北 01棟0402号室	3 寝室	有	4階 エレベータ 停止 半階段あり	豊中市庄内幸町1丁目 〔阪急宝塚線庄内駅 徒歩約9分〕	S53 1978 (56㎡)	22,200円 程度	33,100円 程度	風呂設備設置事業済
	2人以上	3310-03-0202-23 庄内 03棟0202号室	3 寝室	無	2階 エレベータ なし	豊中市三和町1丁目 〔阪急宝塚線庄内駅 徒歩約15分〕	S47 1972 (45㎡)	14,800円 程度	22,100円 程度	
	2人以上	3314-12-0503-23 豊中春日 12棟0503号室	3 寝室	無	5階 エレベータ なし	豊中市春日町4丁目 〔阪急箕面線桜井駅 徒歩約16分〕	S60 1985 (60㎡)	24,300円 程度	36,200円 程度	
	2人以上	3320-01-0415-23 豊中新千里東 01棟0415号室	3 寝室	有	4階 エレベータ 停止	豊中市新千里東町3丁目 〔北大阪急行千里中央駅 徒歩約16分〕	H23 2011 (59㎡)	30,800円 程度	45,800円 程度	
	2人以上	3320-05-0506-23 豊中新千里東 05棟0506号室	3 寝室	有	5階 エレベータ 停止	豊中市新千里東町3丁目 〔北大阪急行千里中央駅 徒歩約16分〕	H29 2017 (59㎡)	31,600円 程度	47,000円 程度	
池田市	2人以上	3403-06-0302-23 池田伏尾台 06棟0302号室	3 寝室	無	3階 エレベータ なし	池田市伏尾台2丁目 〔阪急宝塚線池田駅→阪急バス池田(西のりば)→伏尾台センター〕	S57 1982 (63㎡)	21,100円 程度	31,500円 程度	
	2人以上	3403-07-0505-23 池田伏尾台 07棟0505号室	3 寝室	無	5階 エレベータ なし	池田市伏尾台2丁目 〔阪急宝塚線池田駅→阪急バス池田(西のりば)→伏尾台センター〕	S57 1982 (63㎡)	21,000円 程度	31,300円 程度	
吹田市	2人以上	3504-10-0402-23 吹田山田西 10棟0402号室	3 寝室	無	4階 エレベータ なし	吹田市山田西2丁目 〔阪急千里線南千里駅→阪急バス南千里→佐竹台6丁目〕	S56 1981 (60㎡)	24,000円 程度	35,700円 程度	駐車場の新規契約を一部停止中
	2人以上	3505-05-0205-23 吹田山田西第2 05棟0205号室	3 寝室	有	2階 エレベータ なし	吹田市山田西2丁目 〔阪急千里線山田駅 徒歩約14分〕	S60 1985 (60㎡)	26,100円 程度	38,900円 程度	風呂設備設置事業済
	2人以上	3507-03-0704-23 吹田川園 03棟0704号室	3 寝室	無	7階 エレベータ 停止	吹田市川園町 〔阪急京都線相川駅 徒歩約13分〕	H08 1996 (59㎡)	28,400円 程度	42,200円 程度	
	2人以上	3507-05-0204-23 吹田川園 05棟0204号室	3 寝室	無	2階 エレベータ 通過	吹田市川園町 〔阪急京都線相川駅 徒歩約13分〕	H06 1994 (60㎡)	28,500円 程度	42,400円 程度	
	2人以上	3507-07-0707-23 吹田川園 07棟0707号室	3 寝室	無	7階 エレベータ 停止	吹田市川園町 〔阪急京都線相川駅 徒歩約13分〕	H03 1991 (60㎡)	27,600円 程度	41,100円 程度	
	2人以上	3507-13-0606-23 吹田川園 13棟0606号室	3 寝室	無	6階 エレベータ 通過	吹田市川園町 〔阪急京都線相川駅 徒歩約13分〕	H06 1994 (60㎡)	28,500円 程度	42,400円 程度	
	2人以上	3514-43-0603-23 千里古江台 43棟0603号室	3 寝室	有	6階 エレベータ 停止	吹田市古江台5丁目 〔阪急千里線北千里駅 徒歩約4分〕	H08 1996 (63㎡)	31,700円 程度	47,100円 程度	
	2人以上	3515-07-0105-23 千里青山台 07棟0105号室	3 寝室	無	3階 エレベータ 停止 半階段あり	吹田市青山台2丁目 〔阪急千里線北千里駅 徒歩約12分〕	S39 1964 (58㎡)	22,200円 程度	33,100円 程度	
	2人以上	3515-10-0108-23 千里青山台 10棟0108号室	3 寝室	無	4階 エレベータ 停止 半階段あり	吹田市青山台2丁目 〔阪急千里線北千里駅 徒歩約12分〕	S39 1964 (58㎡)	22,200円 程度	33,100円 程度	

新婚・子育て世帯向け



新婚・子育て世帯向けあき家募集住宅一覧表

お問合せ先の所在地・電話番号については、1～2ページをご参照ください。

A 問合先 株式会社東急コミュニティー 大阪府営住宅千里管理センター										
市区町名	入居人数	申込区分 住宅名 棟・号室	寝室数	浴槽	階層 エレベータ	所在地 〔交通機関〕	完成年度 (面積)	家賃額(円)		備考
								区分1 区分6	区分4 近隣同種家賃(参考)	
吹田 市	2人以上	3515-12-0303-23 千里青山台 12棟0303号室	3 寝室	無	2階 エレベータ 停止 半階段あり	吹田市青山台2丁目 〔阪急千里線北千里駅 徒歩 約12分〕	S39 1964 (59㎡)	22,700円 程度 44,600円 程度	33,800円 程度 66,800円 程度	
	2人以上	3518-39-0201-23 千里高野台 39棟0201号室	3 寝室	無	2階 エレベータ なし	吹田市高野台2丁目 〔阪急千里線南千里駅 徒歩 約15分〕	H01 1989 (60㎡)	27,700円 程度 54,400円 程度	41,200円 程度 83,800円 程度	
	2人以上	3518-86-0402-23 千里高野台 86棟0402号室	3 寝室	無	4階 エレベータ なし	吹田市高野台4丁目 〔阪急千里線南千里駅 徒歩 約15分〕	H01 1989 (60㎡)	27,000円 程度 53,000円 程度	40,200円 程度 81,900円 程度	
	2人以上	3519-27-0303-23 千里佐竹台 27棟0303号室	3 寝室	有	3階 エレベータ なし	吹田市佐竹台5丁目 〔阪急千里線南千里駅 徒歩 約7分〕	H03 1991 (60㎡)	28,300円 程度 55,700円 程度	42,200円 程度 100,300円 程度	風呂設備設置事業済
	2人以上	3522-01-0810-23 吹田藤白台 01棟0810号室	3 寝室	有	8階 エレベータ 停止	吹田市藤白台3丁目 〔阪急千里線北千里駅 徒歩 約6分〕	H24 2012 (59㎡)	31,700円 程度 62,300円 程度	47,200円 程度 82,100円 程度	

新婚・子育て世帯向け

B 問合先 株式会社東急コミュニティー 大阪府営住宅高槻管理センター										
市区町名	入居人数	申込区分 住宅名 棟・号室	寝室数	浴槽	階層 エレベータ	所在地 〔交通機関〕	完成年度 (面積)	家賃額(円)		備考
								区分1 区分6	区分4 近隣同種家賃(参考)	
高槻 市	2人以上	3708-09-0304-23 高槻芝生 09棟0304号室	3 寝室	無	3階 エレベータ なし	高槻市芝生町2丁目 〔阪急京都線富田駅→市バス 阪急富田駅→芝生住宅〕	H03 1991 (60㎡)	25,200円 程度 49,500円 程度	37,500円 程度 74,000円 程度	
	2人以上	3708-09-0405-23 高槻芝生 09棟0405号室	3 寝室	有	4階 エレベータ なし	高槻市芝生町2丁目 〔阪急京都線富田駅→市バス 阪急富田駅→芝生住宅〕	H03 1991 (60㎡)	25,500円 程度 50,200円 程度	38,000円 程度 72,900円 程度	風呂設備設置事業済
	2人以上	3708-22-0208-23 高槻芝生 22棟0208号室	3 寝室	無	2階 エレベータ なし	高槻市芝生町2丁目 〔阪急京都線富田駅→市バス 阪急富田駅→芝生住宅〕	H07 1995 (60㎡)	26,400円 程度 51,800円 程度	39,300円 程度 90,800円 程度	
	2人以上	3708-26-0301-23 高槻芝生 26棟0301号室	3 寝室	無	3階 エレベータ なし	高槻市芝生町2丁目 〔阪急京都線富田駅→市バス 阪急富田駅→芝生住宅〕	H07 1995 (60㎡)	26,100円 程度 51,300円 程度	38,900円 程度 112,700円 程度	
	3人以上	3708-29-0703-23 高槻芝生 29棟0703号室	3L 寝室	有	7階 エレベータ 停止	高槻市芝生町2丁目 〔阪急京都線富田駅→市バス 阪急富田駅→芝生住宅〕	H09 1997 (75㎡)	33,600円 程度 66,100円 程度	50,100円 程度 111,000円 程度	風呂設備設置事業済 (バランス釜タイプ。 必ずP62をご覧ください)
	2人以上	3718-03-0206-23 高槻城東 03棟0206号室	3 寝室	無	2階 エレベータ なし	高槻市城東町 〔阪急京都線高槻市駅 徒歩 約15分〕	H02 1990 (60㎡)	25,600円 程度 50,400円 程度	38,200円 程度 80,200円 程度	
	2人以上	3719-23-0203-23 高槻天川 23棟0203号室	3 寝室	無	2階 エレベータ なし	高槻市天川町 〔阪急京都線高槻市駅 徒歩 約16分〕	H08 1996 (60㎡)	27,100円 程度 53,100円 程度	40,300円 程度 96,100円 程度	
	2人以上	3720-09-0306-23 高槻津之江 09棟0306号室	3 寝室	無	3階 エレベータ なし	高槻市津之江町3丁目 〔阪急京都線富田駅→市バス 阪急富田駅→三中前〕	H08 1996 (60㎡)	26,500円 程度 52,000円 程度	39,400円 程度 106,100円 程度	
	2人以上	3721-01-0612-23 高槻深沢 01棟0612号室	3 寝室	有	6階 エレベータ 停止	高槻市深沢町2丁目 〔阪急京都線高槻市駅→市バ ス阪急高槻駅→深沢住宅〕	H15 2003 (62㎡)	27,800円 程度 54,700円 程度	41,500円 程度 85,300円 程度	

新婚・子育て世帯向けあき家募集住宅一覧表

お問合せ先の所在地・電話番号については、1～2ページをご参照ください。

新婚・子育て世帯向け

B 問合先 株式会社東急コミュニティー 大阪府営住宅高槻管理センター										
市区町名	入居人数	申込区分 住宅名 棟・号室	寝室数	浴槽	階層 エレベータ	所在地 〔交通機関〕	完成年度 (面積)	家賃額(円)		備考
								区分1 区分6	区分4 近隣同種家賃(参考)	
高槻市	2人以上	3721-05-0607-23 高槻深沢 05棟0607号室	3 寝室	有	6階 エレベータ 停止	高槻市深沢町2丁目 〔阪急京都線高槻市駅→市バス 阪急高槻駅→深沢住宅〕	H23 2011 (62㎡)	28,800円 程度	42,900円 程度	
	2人以上	3721-06-0806-23 高槻深沢 06棟0806号室	3 寝室	有	8階 エレベータ 停止	高槻市深沢町2丁目 〔阪急京都線高槻市駅→市バス 阪急高槻駅→深沢住宅〕	H18 2006 (62㎡)	56,600円 程度	72,600円 程度	
茨木市	3人以上	4112-14-0508-23 茨木玉櫛 14棟0508号室	3L 寝室	有	5階 エレベータ 停止	茨木市玉櫛2丁目 〔阪急京都線南茨木駅 徒歩 約10分〕	H15 2003 (72㎡)	33,000円 程度	49,200円 程度	駐車場の新規契約を 一部停止中
	2人以上	4113-04-0305-23 茨木三島丘 04棟0305号室	3 寝室	有	3階 エレベータ 停止	茨木市三島丘1丁目 〔阪急京都線総持寺駅 徒歩 約11分〕	H13 2001 (61㎡)	28,100円 程度	41,900円 程度	駐車場の新規契約を 一部停止中
	2人以上	4114-01-0914-23 茨木西福井 01棟0914号室	3 寝室	有	9階 エレベータ 停止	茨木市西福井2丁目 〔阪急京都線茨木市駅→阪急 バス阪急茨木→福井・中河原〕	H15 2003 (62㎡)	54,100円 程度	95,500円 程度	
三島郡島本町	2人以上	8102-16-0304-23 島本江川 16棟0304号室	3 寝室	有	3階 エレベータ なし	三島郡島本町江川1丁目 〔阪急京都線水無瀬駅 徒歩 約12分〕	H01 1989 (60㎡)	24,600円 程度	36,600円 程度	風呂設備設置事業済
								48,300円 程度	67,700円 程度	

C 問合先 株式会社東急コミュニティー 大阪府営住宅守口管理センター										
市区町名	入居人数	申込区分 住宅名 棟・号室	寝室数	浴槽	階層 エレベータ	所在地 〔交通機関〕	完成年度 (面積)	家賃額(円)		備考
								区分1 区分6	区分4 近隣同種家賃(参考)	
守口市	2人以上	3911-08-0501-23 守口金田南 08棟0501号室	3 寝室	無	5階 エレベータ なし	守口市金田町2丁目 〔地下鉄谷町線大日駅→京阪 バス地下鉄大日南口→佐太二 番〕	S61 1986 (57㎡)	26,900円 程度	40,000円 程度	
	2人以上	3912-01-0403-23 守口藤田 01棟0403号室	3 寝室	無	4階 エレベータ なし	守口市藤田町5丁目 〔京阪本線大和田駅 徒歩約 15分〕	S60 1985 (60㎡)	52,800円 程度	63,900円 程度	
	2人以上	3912-04-0503-23 守口藤田 04棟0503号室	3 寝室	無	5階 エレベータ なし	守口市藤田町5丁目 〔京阪本線大和田駅 徒歩約 15分〕	S61 1986 (60㎡)	27,800円 程度	41,500円 程度	
	2人以上	3913-05-0304-23 守口八雲北 05棟0304号室	3 寝室	無	3階 エレベータ なし	守口市八雲北町2丁目 〔地下鉄谷町線守口駅→京阪 バス地下鉄守口→八番〕	S60 1985 (57㎡)	54,700円 程度	67,400円 程度	
	2人以上	3914-03-0202-23 守口金田北 03棟0202号室	3 寝室	無	2階 エレベータ なし	守口市金田町3丁目 〔京阪本線寝屋川市駅→京阪 バス寝屋川市駅→黒原〕	S61 1986 (57㎡)	27,900円 程度	41,600円 程度	
枚方市	2人以上	4009-02-0608-23 村野 02棟0608号室	3 寝室	無	4階 エレベータ なし	枚方市村野南町 〔京阪交野線郡津駅 徒歩約6 分〕	S43 1968 (60㎡)	19,000円 程度	28,300円 程度	
	2人以上	4010-11-0401-23 枚方田ノ口 11棟0401号室	3 寝室	無	1階	枚方市交北3丁目 〔京阪本線枚方市駅→京阪バ ス枚方市駅→田ノ口団地〕	S43 1968 (64㎡)	37,400円 程度	50,200円 程度	
	2人以上	4010-21-0110-23 枚方田ノ口 21棟0110号室	3 寝室	無	5階 エレベータ なし	枚方市交北3丁目 〔京阪本線枚方市駅→京阪バ ス枚方市駅→田ノ口団地〕	S44 1969 (60㎡)	20,800円 程度	31,000円 程度	
								40,900円 程度	57,200円 程度	
								19,600円 程度	29,200円 程度	
								38,500円 程度	55,500円 程度	



新婚・子育て世帯向けあき家募集住宅一覧表

お問合せ先の所在地・電話番号については、1～2ページをご参照ください。

<div style="display: flex; align-items: center;"> <div style="border: 1px solid black; padding: 2px; margin-right: 5px;">C</div> <div style="margin-left: 10px;"> 問合先 株式会社東急コミュニティー 大阪府営住宅守口管理センター </div> </div>										
市区町名	入居人数	申込区分 住宅名 棟・号室	寝室数	浴槽	階層 エレベータ	所在地 〔交通機関〕	完成年度 (面積)	家賃額(円)		備考
								区分1 区分6	区分4 近隣同種家賃(参考)	
枚方市	2人以上	4010-28-0206-23 枚方田ノ口 28棟0206号室	3 寝室	無	3階 エレベータ なし	枚方市交北3丁目 〔京阪本線枚方市駅→京阪バス枚方市駅→田ノ口団地〕	S43 1968 (60㎡)	19,200円 程度	28,600円 程度	
	2人以上	4011-07-0110-23 枚方招提 07棟0110号室	3 寝室	無	1階	枚方市招提南町3丁目 〔京阪本線枚方市駅→京阪バス枚方市駅→招提南町〕	S46 1971 (58㎡)	21,100円 程度	31,500円 程度	
	2人以上	4011-13-0106-23 枚方招提 13棟0106号室	3 寝室	無	1階	枚方市招提南町3丁目 〔京阪本線枚方市駅→京阪バス枚方市駅→招提南町〕	S46 1971 (46㎡)	13,600円 程度	20,300円 程度	
	2人以上	4014-02-0405-23 枚方津田第2 02棟0405号室	2 寝室	無	4階 エレベータ なし	枚方市大峰南町 〔JR学研都市線津田駅→京阪バス津田駅→西野村〕	S49 1974 (51㎡)	15,600円 程度	23,300円 程度	
	2人以上	4015-05-0504-23 枚方樋之上 05棟0504号室	3 寝室	無	5階 エレベータ 通過	枚方市樋之上町 〔京阪本線牧野駅 徒歩約13分〕	S52 1977 (50㎡)	16,600円 程度	24,700円 程度	
	2人以上	4018-10-1002-23 枚方三栗 10棟1002号室	3 寝室	無	10階 エレベータ 停止	枚方市三栗2丁目 〔京阪本線牧野駅 徒歩約10分〕	H07 1995 (60㎡)	26,400円 程度	39,300円 程度	
	2人以上	4018-11-0903-23 枚方三栗 11棟0903号室	3 寝室	無	9階 エレベータ 停止	枚方市三栗2丁目 〔京阪本線牧野駅 徒歩約10分〕	H09 1997 (61㎡)	26,900円 程度	40,000円 程度	
	2人以上	4018-11-1102-23 枚方三栗 11棟1102号室	3 寝室	無	11階 エレベータ 停止	枚方市三栗2丁目 〔京阪本線牧野駅 徒歩約10分〕	H09 1997 (61㎡)	26,900円 程度	40,000円 程度	
	2人以上	4019-01-0102-23 枚方船橋 01棟0102号室	3 寝室	無	1階	枚方市南船橋2丁目 〔京阪本線樟葉駅→京阪バス樟葉駅→南船橋〕	H08 1996 (60㎡)	26,100円 程度	38,900円 程度	
	2人以上	4021-01-0404-23 枚方東牧野 01棟0404号室	3 寝室	有	4階 エレベータ 停止	枚方市東牧野町 〔京阪本線牧野駅→京阪バス牧野駅前→宇山〕	H13 2001 (62㎡)	27,800円 程度	41,400円 程度	
	2人以上	4021-04-0501-23 枚方東牧野 04棟0501号室	3 寝室	有	5階 エレベータ 停止	枚方市東牧野町 〔京阪本線牧野駅→京阪バス牧野駅前→宇山〕	H16 2004 (62㎡)	28,000円 程度	41,600円 程度	
	2人以上	4027-01-0606-23 枚方牧野北 01棟0606号室	3 寝室	有	6階 エレベータ 停止	枚方市牧野北町 〔京阪本線牧野駅 徒歩約11分〕	H27 2015 (59㎡)	28,300円 程度	42,100円 程度	
寝屋川市	2人以上	4508-04-0204-23 寝屋川三井 04棟0204号室	3 寝室	無	2階 エレベータ なし	寝屋川市三井が丘3丁目 〔京阪本線香里園駅→京阪バス香里園→三井〕	S46 1971 (56㎡)	22,100円 程度	32,900円 程度	
	2人以上	4509-17-0503-23 寝屋川秦 17棟0503号室	3 寝室	無	5階 エレベータ なし	寝屋川市三井が丘2丁目 〔京阪本線寝屋川市駅→京阪バス寝屋川市駅→三井秦団地〕	S46 1971 (45㎡)	14,200円 程度	21,100円 程度	
	2人以上	4511-15-0405-23 寝屋川点野 15棟0405号室	3 寝室	無	4階 エレベータ なし	寝屋川市点野6丁目 〔京阪本線寝屋川市駅→京阪バス寝屋川市駅→点野団地〕	S49 1974 (58㎡)	22,200円 程度	33,100円 程度	EV工事中(必ずP62をご覧下さい)
	2人以上	4514-07-0402-23 寝屋川寝屋 07棟0402号室	3 寝室	無	4階 エレベータ なし	寝屋川市寝屋新町 〔JR学研都市線星田駅 徒歩約16分〕	S52 1977 (56㎡)	19,100円 程度	28,500円 程度	

新婚・子育て世帯向け

この応募区分は、単身者の申込みはできません。

新婚・子育て世帯向けあき家募集住宅一覧表

お問合せ先の所在地・電話番号については、1～2ページをご参照ください。

C

問合先 株式会社東急コミュニティー 大阪府営住宅守口管理センター

市区町名	入居人数	申込区分 住宅名 棟・号室	寝室数	浴槽	階層 エレベータ	所在地 〔交通機関〕	完成年度 (面積)	家賃額(円)		備考
								区分1	区分4	
								区分6	近傍同種家賃(参考)	
寝屋川市	2人以上	4515-02-0306-23 寝屋川河北 02棟0306号室	3 寝室	無	3階 エレベータ 通過	寝屋川市河北西町 〔京阪本線大和田駅→京阪バス 京阪大和田駅→猪鼻橋〕	S55 1980 (55㎡)	19,700円 程度	29,400円 程度	
	2人以上	4515-08-0503-23 寝屋川河北 08棟0503号室	3 寝室	無	5階 エレベータ 停止	寝屋川市河北西町 〔京阪本線大和田駅→京阪バス 京阪大和田駅→猪鼻橋〕	S55 1980 (55㎡)	20,100円 程度	30,000円 程度	
	2人以上	4519-09-0203-23 寝屋川春日 09棟0203号室	3 寝室	無	2階 エレベータ 通過	寝屋川市春日町 〔京阪本線寝屋川市駅→京阪 バス寝屋川市駅→春日町〕	H08 1996 (59㎡)	26,300円 程度	39,200円 程度	
	2人以上	4519-11-0403-23 寝屋川春日 11棟0403号室	3 寝室	無	4階 エレベータ 通過	寝屋川市春日町 〔京阪本線寝屋川市駅→京阪 バス寝屋川市駅→春日町〕	H08 1996 (59㎡)	26,300円 程度	39,200円 程度	
	2人以上	4520-02-0601-23 寝屋川池田 02棟0601号室	3 寝室	無	6階 エレベータ 停止	寝屋川市池田西町 〔京阪本線寝屋川市駅→京阪 バス寝屋川市駅→池田府営住 宅前〕	H02 1990 (58㎡)	24,500円 程度	36,400円 程度	
	2人以上	4520-04-0303-23 寝屋川池田 04棟0303号室	3 寝室	無	3階 エレベータ 停止	寝屋川市池田西町 〔京阪本線寝屋川市駅→京阪 バス寝屋川市駅→池田府営住 宅前〕	H02 1990 (59㎡)	25,200円 程度	37,500円 程度	
	2人以上	4520-07-0601-23 寝屋川池田 07棟0601号室	3 寝室	無	6階 エレベータ 停止	寝屋川市池田西町 〔京阪本線寝屋川市駅→京阪 バス寝屋川市駅→池田府営住 宅前〕	H06 1994 (58㎡)	26,100円 程度	38,800円 程度	
	2人以上	4521-04-0601-23 寝屋川高柳 04棟0601号室	3 寝室	無	6階 エレベータ 停止	寝屋川市高柳2丁目 〔京阪本線寝屋川市駅→京阪 バス寝屋川市駅→高柳住宅 前〕	H06 1994 (60㎡)	26,600円 程度	39,700円 程度	
	2人以上	4522-02-0402-23 寝屋川御幸西 02棟0402号室	3 寝室	無	4階 エレベータ なし	寝屋川市御幸西町 〔京阪本線萱島駅→京阪バス 京阪萱島駅前→中神田〕	H06 1994 (61㎡)	27,000円 程度	40,300円 程度	
	2人以上	4522-07-0107-23 寝屋川御幸西 07棟0107号室	3 寝室	無	1階	寝屋川市御幸西町 〔京阪本線萱島駅→京阪バス 京阪萱島駅前→中神田〕	H10 1998 (60㎡)	27,400円 程度	40,700円 程度	
2人以上	4522-11-0705-23 寝屋川御幸西 11棟0705号室	3 寝室	有	7階 エレベータ 停止	寝屋川市御幸西町 〔京阪本線萱島駅→京阪バス 京阪萱島駅前→中神田〕	H16 2004 (61㎡)	29,100円 程度	43,400円 程度		
大東市	2人以上	4811-01-0407-23 大東末広 01棟0407号室	3 寝室	無	4階 エレベータ 停止	大東市末広町 〔JR学研都市線住道駅 徒歩 約2分〕	H09 1997 (63㎡)	27,700円 程度	41,200円 程度	
門真市	2人以上	5312-01-0801-23 門真御堂 01棟0801号室	3 寝室	有	8階 エレベータ 停止	門真市御堂町 〔京阪本線古川橋駅 徒歩約 10分〕	H10 1998 (62㎡)	28,900円 程度	43,000円 程度	
	2人以上	5313-01-0209-23 門真上島 01棟0209号室	3 寝室	有	2階 エレベータ 停止	門真市上島町 〔京阪本線萱島駅 徒歩約6 分〕	H14 2002 (61㎡)	29,400円 程度	43,700円 程度	
交野市	3人以上	6004-05-0108-23 交野藤ヶ尾 05棟0108号室	3L 寝室	無	1階	交野市藤ヶ尾1丁目 〔JR学研都市線星田駅 徒歩 約17分〕	S47 1972 (65㎡)	23,600円 程度	35,200円 程度	
	3人以上	6004-07-0305-23 交野藤ヶ尾 07棟0305号室	3L 寝室	無	3階 エレベータ なし	交野市藤ヶ尾1丁目 〔JR学研都市線星田駅 徒歩 約17分〕	S47 1972 (65㎡)	23,500円 程度	35,000円 程度	

新婚・子育て世帯向け



新婚・子育て世帯向けあき家募集住宅一覧表

お問合せ先の所在地・電話番号については、1～2ページをご参照ください。

<div style="display: flex; align-items: center;"> <div style="border: 1px solid black; padding: 2px 5px; margin-right: 5px;">D</div> <div style="margin-left: 10px;"> 問合先 株式会社穴吹ハウジングサービス 大阪府営住宅布施管理センター </div> </div>										
市区町名	入居人数	申込区分 住宅名 棟・号室	寝室数	浴槽	階層 エレベータ	所在地 〔交通機関〕	完成年度 (面積)	家賃額(円)		備考
								区分1 区分6	区分4 近隣同種家賃(参考)	
大東市	2人以上	4806-06-0307-23 大東朋来 06棟0307号室	3 寝室	無	3階 エレベータ なし	大東市朋来2丁目 〔JR学研都市線住道駅→近鉄 バス住道駅前→朋来住宅前〕	S56 1981 (56㎡)	20,000円 程度	29,700円 程度	
	2人以上	4806-19-0404-23 大東朋来 19棟0404号室	3 寝室	無	4階 エレベータ 停止	大東市朋来2丁目 〔JR学研都市線住道駅→近鉄 バス住道駅前→朋来住宅前〕	S54 1979 (51㎡)	17,800円 程度	26,600円 程度	
	2人以上	4806-26-0702-23 大東朋来 26棟0702号室	3 寝室	無	7階 エレベータ 停止	大東市朋来2丁目 〔JR学研都市線住道駅→近鉄 バス住道駅前→朋来住宅前〕	S50 1975 (50㎡)	16,200円 程度	24,200円 程度	
	2人以上	4806-33-1005-23 大東朋来 33棟1005号室	3 寝室	無	10階 エレベータ 停止	大東市朋来1丁目 〔JR学研都市線住道駅→近鉄 バス住道駅前→朋来住宅前〕	S61 1986 (61㎡)	23,500円 程度	35,000円 程度	
	2人以上	4806-39-0504-23 大東朋来 39棟0504号室	3 寝室	無	5階 エレベータ なし	大東市朋来1丁目 〔JR学研都市線住道駅→近鉄 バス住道駅前→朋来住宅前〕	H02 1990 (60㎡)	24,100円 程度	35,900円 程度	
	2人以上	4806-43-0403-23 大東朋来 43棟0403号室	3 寝室	無	4階 エレベータ なし	大東市朋来1丁目 〔JR学研都市線住道駅→近鉄 バス住道駅前→朋来住宅前〕	H02 1990 (60㎡)	24,100円 程度	35,900円 程度	
大阪市	2人以上	5713-08-0202-23 東大阪加納 08棟0202号室	3 寝室	無	2階 エレベータ なし	東大阪市加納3丁目 〔近鉄けいはんな線吉田駅 徒歩約24分〕	S58 1983 (61㎡)	27,800円 程度	41,400円 程度	
	2人以上	5714-01-0404-23 東大阪稲田 01棟0404号室	3 寝室	無	4階 エレベータ なし	東大阪市稲田新町2丁目 〔JR学研都市線徳庵駅 徒歩 約7分〕	H02 1990 (61㎡)	28,700円 程度	42,800円 程度	
	2人以上	5714-14-0505-23 東大阪稲田 14棟0505号室	3 寝室	無	5階 エレベータ なし	東大阪市稲田新町1丁目 〔JR学研都市線徳庵駅 徒歩 約7分〕	H04 1992 (61㎡)	29,300円 程度	43,600円 程度	
	2人以上	5715-11-0305-23 東大阪鴻池 11棟0305号室	3 寝室	無	3階 エレベータ 停止	東大阪市鴻池町1丁目 〔JR学研都市線鴻池新田駅 徒歩約12分〕	S63 1988 (60㎡)	28,700円 程度	42,700円 程度	
	2人以上	5716-11-0409-23 東大阪吉田 11棟0409号室	3 寝室	無	4階 エレベータ 停止	東大阪市島之内1丁目 〔近鉄けいはんな線吉田駅 徒歩約11分〕	H02 1990 (61㎡)	29,200円 程度	43,500円 程度	
	2人以上	5717-02-0905-23 東大阪春宮 02棟0905号室	3 寝室	有	9階 エレベータ 停止	東大阪市荒本北 〔近鉄けいはんな線荒本駅 徒歩約5分〕	H06 1994 (65㎡)	32,200円 程度	47,900円 程度	
	2人以上	5717-02-2504-23 東大阪春宮 02棟2504号室	3 寝室	有	25階 エレベータ 停止	東大阪市荒本北 〔近鉄けいはんな線荒本駅 徒歩約5分〕	H06 1994 (65㎡)	32,200円 程度	47,900円 程度	
	2人以上	5717-04-0802-23 東大阪春宮 04棟0802号室	3 寝室	有	8階 エレベータ 停止	東大阪市荒本北 〔近鉄けいはんな線荒本駅 徒歩約5分〕	H05 1993 (64㎡)	31,600円 程度	47,100円 程度	
	2人以上	5717-06-1301-23 東大阪春宮 06棟1301号室	3 寝室	有	13階 エレベータ 停止	東大阪市荒本北 〔近鉄けいはんな線荒本駅 徒歩約5分〕	H05 1993 (64㎡)	31,600円 程度	47,000円 程度	
	2人以上	5719-01-0303-23 東大阪島之内 01棟0303号室	3 寝室	有	3階 エレベータ 停止	東大阪市島之内2丁目 〔近鉄けいはんな線吉田駅 徒歩約5分〕	H11 1999 (62㎡)	31,500円 程度	47,000円 程度	

新婚・子育て世帯向け

この応募区分は、単身者の申込みはできません。

新婚・子育て世帯向けあき家募集住宅一覧表

お問合せ先の所在地・電話番号については、1～2ページをご参照ください。

<div style="display: flex; align-items: center;"> <div style="border: 1px solid black; padding: 2px 5px; margin-right: 5px;">D</div> <div style="margin-left: 10px;"> 問合せ先 株式会社穴吹ハウジングサービス 大阪府営住宅布施管理センター </div> </div>										
市区町名	入居人数	申込区分 住宅名 棟・号室	寝室数	浴槽	階層 エレベータ	所在地 〔交通機関〕	完成年度 (面積)	家賃額(円)		備考
								区分1 区分6	区分4 近隣同種家賃(参考)	
東 大 阪 市	2人以上	5719-01-0404-23 東大阪島之内 01棟0404号室	3 寝室	有	4階 エレベータ 停止	東大阪市島之内2丁目 〔近鉄けいはんな線吉田駅 徒歩約5分〕	H11 1999 (62㎡)	31,500円 程度	47,000円 程度	
	2人以上	5719-03-0204-23 東大阪島之内 03棟0204号室	3 寝室	有	2階 エレベータ 停止	東大阪市島之内2丁目 〔近鉄けいはんな線吉田駅 徒歩約5分〕	H11 1999 (61㎡)	31,200円 程度	46,500円 程度	
	2人以上	5719-04-0506-23 東大阪島之内 04棟0506号室	3 寝室	有	5階 エレベータ 停止	東大阪市島之内2丁目 〔近鉄けいはんな線吉田駅 徒歩約5分〕	H11 1999 (61㎡)	31,200円 程度	46,500円 程度	
	2人以上	5720-03-0205-23 東大阪玉串 03棟0205号室	3 寝室	有	2階 エレベータ 停止	東大阪市玉串町東1丁目 〔近鉄奈良線河内花園駅 徒 歩約10分〕	H12 2000 (61㎡)	31,200円 程度	46,400円 程度	
	2人以上	5720-03-0510-23 東大阪玉串 03棟0510号室	3 寝室	有	5階 エレベータ 停止	東大阪市玉串町東1丁目 〔近鉄奈良線河内花園駅 徒 歩約10分〕	H12 2000 (61㎡)	31,200円 程度	46,400円 程度	
	3人以上	5721-01-1002-23 東大阪中鴻池 01棟1002号室	3L 寝室	有	10階 エレベータ 停止	東大阪市中鴻池町3丁目 〔JR学研都市線鴻池新田駅 徒歩約9分〕	H16 2004 (72㎡)	36,800円 程度	54,700円 程度	
	2人以上	5722-01-1210-23 東大阪新上小阪 01棟1210号室	3 寝室	有	12階 エレベータ 停止	東大阪市新上小阪 〔近鉄大阪線長瀬駅 徒歩約 15分〕	H16 2004 (62㎡)	31,300円 程度	46,600円 程度	
	2人以上	5722-01-1410-23 東大阪新上小阪 01棟1410号室	3 寝室	有	14階 エレベータ 停止	東大阪市新上小阪 〔近鉄大阪線長瀬駅 徒歩約 15分〕	H16 2004 (62㎡)	31,300円 程度	46,600円 程度	

<div style="display: flex; align-items: center;"> <div style="border: 1px solid black; padding: 2px 5px; margin-right: 5px;">E</div> <div style="margin-left: 10px;"> 問合せ先 日本管財株式会社 大阪府営住宅藤井寺管理センター </div> </div>										
市区町名	入居人数	申込区分 住宅名 棟・号室	寝室数	浴槽	階層 エレベータ	所在地 〔交通機関〕	完成年度 (面積)	家賃額(円)		備考
								区分1 区分6	区分4 近隣同種家賃(参考)	
八 尾 市	2人以上	4206-00-0397-23 八尾高砂 13棟0397号室	3 寝室	無	2階 エレベータ なし	八尾市高砂町5丁目 〔近鉄大阪線河内山本駅→近 鉄バス山本駅前→高砂住宅〕	S40 1965 (52㎡)	16,000円 程度	23,900円 程度	
	2人以上	4208-01-1405-23 久宝寺 01棟1405号室	2 寝室	無	14階 エレベータ 通過	八尾市久宝寺2丁目 〔近鉄大阪線久宝寺口駅 徒 歩約10分〕	S46 1971 (42㎡)	13,000円 程度	19,300円 程度	
	2人以上	4211-02-0302-23 八尾緑ヶ丘 02棟0302号室	3 寝室	有	3階 エレベータ なし	八尾市緑ヶ丘2丁目 〔近鉄大阪線八尾駅 徒歩約 13分〕	S58 1983 (60㎡)	24,100円 程度	35,900円 程度	風呂設備設置事業済 (バランス釜タイプ。 必ずP62をご覧さ い)
	2人以上	4211-09-0503-23 八尾緑ヶ丘 09棟0503号室	3 寝室	無	5階 エレベータ なし	八尾市緑ヶ丘2丁目 〔近鉄大阪線八尾駅 徒歩約 13分〕	S61 1986 (60㎡)	24,200円 程度	36,100円 程度	
	2人以上	4211-16-0504-23 八尾緑ヶ丘 16棟0504号室	3 寝室	無	5階 エレベータ なし	八尾市旭ヶ丘5丁目 〔近鉄大阪線八尾駅 徒歩約 13分〕	H02 1990 (59㎡)	25,300円 程度	37,600円 程度	
	2人以上	4212-01-0203-23 八尾志紀 01棟0203号室	3 寝室	無	2階 エレベータ なし	八尾市志紀町西3丁目 〔JR大和路線志紀駅 徒歩約 11分〕	S59 1984 (60㎡)	22,800円 程度	34,000円 程度	



新婚・子育て世帯向けあき家募集住宅一覧表

お問合せ先の所在地・電話番号については、1～2ページをご参照ください。

E 問合先 日本管財株式会社 大阪府営住宅藤井寺管理センター										
市区町名	入居人数	申込区分 住宅名 棟・号室	寝室数	浴槽	階層 エレベータ	所在地 〔交通機関〕	完成年度 (面積)	家賃額(円)		備考
								区分1 区分6	区分4 近隣同種家賃(参考)	
八尾市	2人以上	4212-02-0201-23 八尾志紀 02棟0201号室	3 寝室	無	2階 エレベータ なし	八尾市志紀町西3丁目 〔JR大和路線志紀駅 徒歩約11分〕	S59 1984 (60㎡)	23,200円 程度 45,500円 程度	34,500円 程度 69,600円 程度	
	2人以上	4212-03-0905-23 八尾志紀 03棟0905号室	3 寝室	無	9階 エレベータ 通過	八尾市志紀町西3丁目 〔JR大和路線志紀駅 徒歩約11分〕	S59 1984 (60㎡)	22,800円 程度 44,800円 程度	34,000円 程度 70,800円 程度	
	2人以上	4212-03-1103-23 八尾志紀 03棟1103号室	3 寝室	無	11階 エレベータ 通過	八尾市志紀町西3丁目 〔JR大和路線志紀駅 徒歩約11分〕	S59 1984 (60㎡)	23,200円 程度 45,500円 程度	34,500円 程度 72,900円 程度	
	2人以上	4212-04-0708-23 八尾志紀 04棟0708号室	3 寝室	無	7階 エレベータ 停止	八尾市志紀町西3丁目 〔JR大和路線志紀駅 徒歩約11分〕	H02 1990 (61㎡)	25,400円 程度 49,800円 程度	37,800円 程度 70,200円 程度	
	2人以上	4212-05-0310-23 八尾志紀 05棟0310号室	3 寝室	無	3階 エレベータ 通過	八尾市志紀町西1丁目 〔JR大和路線志紀駅 徒歩約11分〕	H02 1990 (60㎡)	25,200円 程度 49,500円 程度	37,500円 程度 69,000円 程度	
	2人以上	4212-05-1114-23 八尾志紀 05棟1114号室	3 寝室	無	11階 エレベータ 通過	八尾市志紀町西1丁目 〔JR大和路線志紀駅 徒歩約11分〕	H02 1990 (60㎡)	25,200円 程度 49,500円 程度	37,500円 程度 69,400円 程度	
	2人以上	4214-02-0305-23 八尾山本 02棟0305号室	3 寝室	有	3階 エレベータ 停止	八尾市山本町北6丁目 〔近鉄大阪線河内山本駅→近鉄バス山本駅前→青葉町〕	H09 1997 (64㎡)	28,000円 程度 55,000円 程度	41,700円 程度 119,400円 程度	
	2人以上	4215-01-0506-23 八尾植松 01棟0506号室	3 寝室	有	5階 エレベータ 停止	八尾市植松町8丁目 〔JR大和路線八尾駅 徒歩約10分〕	H19 2007 (62㎡)	29,200円 程度 57,400円 程度	43,500円 程度 88,700円 程度	
富田林市	2人以上	4409-19-0306-23 富田林板持 19棟0306号室	3 寝室	無	3階 エレベータ なし	富田林市西板持町2丁目 〔近鉄長野線富田林駅 徒歩約13分〕	H04 1992 (61㎡)	23,600円 程度 46,400円 程度	35,200円 程度 76,400円 程度	
	3人以上	4412-01-0706-23 富田林清水 01棟0706号室	3L 寝室	無	7階 エレベータ 停止	富田林市清水町 〔近鉄長野線富田林駅 徒歩約11分〕	H08 1996 (71㎡)	29,200円 程度 57,400円 程度	43,500円 程度 107,800円 程度	
	3人以上	4412-04-0406-23 富田林清水 04棟0406号室	3L 寝室	有	4階 エレベータ 停止	富田林市清水町 〔近鉄長野線富田林駅 徒歩約11分〕	H12 2000 (73㎡)	30,800円 程度 60,500円 程度	45,900円 程度 102,700円 程度	
	2人以上	4412-04-1102-23 富田林清水 04棟1102号室	3 寝室	有	11階 エレベータ 停止	富田林市清水町 〔近鉄長野線富田林駅 徒歩約11分〕	H12 2000 (61㎡)	25,800円 程度 50,600円 程度	38,400円 程度 86,000円 程度	
	3人以上	4412-06-0106-23 富田林清水 06棟0106号室	3L 寝室	無	1階	富田林市清水町 〔近鉄長野線富田林駅 徒歩約11分〕	H08 1996 (71㎡)	29,200円 程度 57,400円 程度	43,500円 程度 113,100円 程度	
	2人以上	4412-07-0510-23 富田林清水 07棟0510号室	3 寝室	無	5階 エレベータ 停止	富田林市清水町 〔近鉄長野線富田林駅 徒歩約11分〕	H10 1998 (72㎡)	29,900円 程度 58,700円 程度	44,500円 程度 109,300円 程度	
	2人以上	4412-07-0803-23 富田林清水 07棟0803号室	3 寝室	有	8階 エレベータ 停止	富田林市清水町 〔近鉄長野線富田林駅 徒歩約11分〕	H10 1998 (60㎡)	25,300円 程度 49,700円 程度	37,700円 程度 92,900円 程度	風呂設備設置事業済 (バランス釜タイプ。 必ずP62をご覧ください)
	2人以上	4412-08-0406-23 富田林清水 08棟0406号室	3 寝室	有	4階 エレベータ 停止	富田林市清水町 〔近鉄長野線富田林駅 徒歩約11分〕	H10 1998 (60㎡)	25,300円 程度 49,700円 程度	37,700円 程度 96,300円 程度	風呂設備設置事業済 (バランス釜タイプ。 必ずP62をご覧ください)

新婚・子育て世帯向け

この応募区分は、単身者の申込みはできません。

新婚・子育て世帯向けあき家募集住宅一覧表

お問合せ先の所在地・電話番号については、1～2ページをご参照ください。

E

問合先 日本管財株式会社 大阪府営住宅藤井寺管理センター

市区町名	入居人数	申込区分 住宅名 棟・号室	寝室数	浴槽	階層 エレベータ	所在地 〔交通機関〕	完成年度 (面積)	家賃額(円)		備考
								区分1 区分6	区分4 近隣同種家賃(参考)	
富田林市	2人以上	4412-09-0907-23 富田林清水 09棟0907号室	3 寝室	有	9階 エレベータ 停止	富田林市清水町 〔近鉄長野線富田林駅 徒歩 約11分〕	H12 2000 (61㎡)	25,800円 程度	38,400円 程度	
	2人以上	4412-13-0307-23 富田林清水 13棟0307号室	3 寝室	有	3階 エレベータ 停止	富田林市清水町 〔近鉄長野線富田林駅 徒歩 約11分〕	H13 2001 (61㎡)	26,200円 程度	39,000円 程度	
	2人以上	4412-13-0601-23 富田林清水 13棟0601号室	3 寝室	有	6階 エレベータ 停止	富田林市清水町 〔近鉄長野線富田林駅 徒歩 約11分〕	H13 2001 (61㎡)	26,200円 程度	39,000円 程度	
	2人以上	4412-13-0707-23 富田林清水 13棟0707号室	3 寝室	有	7階 エレベータ 停止	富田林市清水町 〔近鉄長野線富田林駅 徒歩 約11分〕	H13 2001 (61㎡)	26,200円 程度	39,000円 程度	
	2人以上	4412-14-0207-23 富田林清水 14棟0207号室	3 寝室	有	2階 エレベータ 停止	富田林市清水町 〔近鉄長野線富田林駅 徒歩 約11分〕	H13 2001 (61㎡)	26,200円 程度	39,000円 程度	
	2人以上	4414-03-0304-23 富田林楠 03棟0304号室	3 寝室	有	3階 エレベータ 停止	富田林市楠町 〔近鉄長野線富田林駅→バス →北大伴〕	H20 2008 (62㎡)	25,300円 程度	37,600円 程度	
河内長野市	2人以上	4604-11-0109-23 貴望ヶ丘 11棟0109号室	3 寝室	無	5階 エレベータ 停止 半階段あり	河内長野市北貴望ヶ丘 〔南海高野線千代田駅 徒歩 約18分〕	S44 1969 (56㎡)	18,800円 程度	27,900円 程度	
	2人以上	4604-11-0206-23 貴望ヶ丘 11棟0206号室	3 寝室	無	3階 エレベータ 停止 半階段あり	河内長野市北貴望ヶ丘 〔南海高野線千代田駅 徒歩 約18分〕	S44 1969 (56㎡)	19,100円 程度	28,400円 程度	
松原市	2人以上	4706-02-0207-23 松原天美 02棟0207号室	3 寝室	有	2階 エレベータ なし	松原市天美西1丁目 〔近鉄南大阪線河内天美駅 徒歩約10分〕	S58 1983 (57㎡)	22,300円 程度	33,200円 程度	風呂設備設置事業済 (バランス釜タイプ。 必ずP62をご覧ください)
	2人以上	4707-01-0701-23 松原岡 01棟0701号室	3 寝室	無	7階 エレベータ 停止	松原市岡2丁目 〔近鉄南大阪線河内松原駅 徒歩約15分〕	H06 1994 (60㎡)	26,200円 程度	39,000円 程度	
柏原市	2人以上	5101-04-1406-23 柏原河原 04棟1406号室	3 寝室	無	14階 エレベータ 通過	柏原市河原町 〔JR大和路線柏原駅 徒歩約 5分〕	S49 1974 (45㎡)	14,500円 程度	21,500円 程度	
羽曳野市	2人以上	5208-01-0703-23 羽曳野高鷲 01棟0703号室	3 寝室	無	7階 エレベータ 停止	羽曳野市高鷲5丁目 〔近鉄南大阪線藤井寺駅 徒 歩約13分〕	H04 1992 (60㎡)	24,700円 程度	36,700円 程度	
	3人以上	5210-01-0505-23 羽曳野碓井 01棟0505号室	3L 寝室	無	5階 エレベータ 停止	羽曳野市碓井4丁目 〔近鉄南大阪線道明寺駅 徒 歩約8分〕	H07 1995 (70㎡)	29,200円 程度	43,500円 程度	
	3人以上	5210-02-0108-23 羽曳野碓井 02棟0108号室	3L 寝室	無	1階	羽曳野市碓井4丁目 〔近鉄南大阪線道明寺駅 徒 歩約8分〕	H07 1995 (70㎡)	29,200円 程度	43,500円 程度	
	3人以上	5210-05-0307-23 羽曳野碓井 05棟0307号室	3L 寝室	無	3階 エレベータ 停止	羽曳野市碓井4丁目 〔近鉄南大阪線道明寺駅 徒 歩約8分〕	H09 1997 (71㎡)	29,900円 程度	44,600円 程度	
	3人以上	5210-05-0707-23 羽曳野碓井 05棟0707号室	3L 寝室	無	7階 エレベータ 停止	羽曳野市碓井4丁目 〔近鉄南大阪線道明寺駅 徒 歩約8分〕	H09 1997 (71㎡)	29,900円 程度	44,600円 程度	



新婚・子育て世帯向けあき家募集住宅一覧表

お問合せ先の所在地・電話番号については、1～2ページをご参照ください。

E 問合せ先 日本管財株式会社 大阪府営住宅藤井寺管理センター										
市区町名	入居人数	申込区分 住宅名 棟・号室	寝室数	浴槽	階層 エレベータ	所在地 〔交通機関〕	完成年度 (面積)	家賃額(円)		備考
								区分1 区分6	区分4 近隣同種家賃(参考)	
羽曳野市	2人以上	5211-02-0102-23 羽曳野野々上 02棟0102号室	3 寝室	有	1階	羽曳野市野々上5丁目 〔近鉄南大阪線藤井寺駅 徒歩約20分〕	H10 1998 (60㎡)	25,700円 程度	38,300円 程度	
	2人以上	5211-04-0204-23 羽曳野野々上 04棟0204号室	3 寝室	有	2階 エレベータ 停止	羽曳野市野々上5丁目 〔近鉄南大阪線藤井寺駅 徒歩約20分〕	H13 2001 (61㎡)	26,300円 程度	39,200円 程度	
	2人以上	5211-04-0905-23 羽曳野野々上 04棟0905号室	3 寝室	有	9階 エレベータ 停止	羽曳野市野々上5丁目 〔近鉄南大阪線藤井寺駅 徒歩約20分〕	H13 2001 (61㎡)	26,300円 程度	39,200円 程度	
藤井寺市	2人以上	5606-08-0408-23 藤井寺道明寺 08棟0408号室	3 寝室	有	4階 エレベータ 停止	藤井寺市道明寺6丁目 〔近鉄南大阪線土師の里駅 徒歩約10分〕	H10 1998 (62㎡)	27,500円 程度	41,000円 程度	
	2人以上	5607-01-0404-23 藤井寺小山西 01棟0404号室	3 寝室	無	4階 エレベータ 停止	藤井寺市小山西2丁目 〔近鉄南大阪線藤井寺駅 徒歩約13分〕	H09 1997 (63㎡)	27,700円 程度	41,300円 程度	
	2人以上	5607-01-0708-23 藤井寺小山西 01棟0708号室	3 寝室	無	7階 エレベータ 停止	藤井寺市小山西2丁目 〔近鉄南大阪線藤井寺駅 徒歩約13分〕	H09 1997 (63㎡)	27,700円 程度	41,300円 程度	
	3人以上	5607-02-0702-23 藤井寺小山西 02棟0702号室	3L 寝室	無	7階 エレベータ 停止	藤井寺市小山西2丁目 〔近鉄南大阪線藤井寺駅 徒歩約13分〕	H09 1997 (75㎡)	33,000円 程度	49,100円 程度	
	2人以上	5609-01-0707-23 藤井寺大井 01棟0707号室	3 寝室	有	7階 エレベータ 停止	藤井寺市大井5丁目 〔近鉄南大阪線土師の里駅 徒歩約16分〕	H11 1999 (69㎡)	30,200円 程度	45,000円 程度	
大阪狭山市	2人以上	9201-08-0306-23 狭山 08棟0306号室	3 寝室	無	3階 エレベータ 停止 半階段あり	大阪狭山市西山台4丁目 〔南海高野線金剛駅→南海バス金剛駅前→南第一小学校前〕	S45 1970 (56㎡)	18,600円 程度	27,800円 程度	
	2人以上	9201-10-0404-23 狭山 10棟0404号室	3 寝室	無	4階 エレベータ 停止 半階段あり	大阪狭山市西山台4丁目 〔南海高野線金剛駅→南海バス金剛駅前→南第一小学校前〕	S45 1970 (56㎡)	18,900円 程度	28,200円 程度	
	2人以上	9201-16-0502-23 狭山 16棟0502号室	3 寝室	無	5階 エレベータ 停止 半階段あり	大阪狭山市西山台4丁目 〔南海高野線金剛駅→南海バス金剛駅前→南第一小学校前〕	S45 1970 (56㎡)	19,100円 程度	28,400円 程度	
	2人以上	9201-21-0503-23 狭山 21棟0503号室	3 寝室	無	5階 エレベータ 停止 半階段あり	大阪狭山市西山台4丁目 〔南海高野線金剛駅→南海バス金剛駅前→南第一小学校前〕	S45 1970 (56㎡)	19,200円 程度	28,600円 程度	

新婚・子育て世帯向け

F 問合せ先 株式会社東急コミュニティー 大阪府営住宅堺東管理センター										
市区町名	入居人数	申込区分 住宅名 棟・号室	寝室数	浴槽	階層 エレベータ	所在地 〔交通機関〕	完成年度 (面積)	家賃額(円)		備考
								区分1 区分6	区分4 近隣同種家賃(参考)	
堺市堺区	2人以上	3119-03-1006-23 堺戎島 03棟1006号室	2 寝室	有	10階 エレベータ 通過	堺市堺区戎島町1丁目 〔南海本線堺駅 徒歩約7分〕	S48 1973 (42㎡)	19,500円 程度	29,100円 程度	風呂設備設置事業済
	2人以上	3119-04-0208-23 堺戎島 04棟0208号室	2 寝室	無	2階 エレベータ 通過	堺市堺区戎島町1丁目 〔南海本線堺駅 徒歩約7分〕	S48 1973 (42㎡)	35,700円 程度	35,700円 程度	
								19,200円 程度	28,600円 程度	
								32,000円 程度	32,000円 程度	

この応募区分は、単身者の申込みはできません。

新婚・子育て世帯向けあき家募集住宅一覧表

お問合せ先の所在地・電話番号については、1～2ページをご参照ください。

F

問合先 株式会社東急コミュニティー 大阪府営住宅堺東管理センター

市区町名	入居人数	申込区分 住宅名 棟・号室	寝室数	浴槽	階層 エレベータ	所在地 〔交通機関〕	完成年度 (面積)	家賃額(円)		備考
								区分1	区分4	
								区分6	近隣同種家賃(参考)	
堺市堺区	2人以上	3119-05-1107-23 堺戎島 05棟1107号室	2 寝室	無	11階 エレベータ 通過	堺市堺区戎島町1丁 〔南海本線堺駅 徒歩約7分〕	S48 1973 (42㎡)	18,900円 程度	28,100円 程度	
								30,100円 程度	30,100円 程度	
堺市 中区	2人以上	3109-81-0209-23 八田荘 81棟0209号室	2 寝室	無	5階 エレベータ なし	堺市中区宮園町 〔南海泉北線深井駅 徒歩約10分〕	S43 1968 (46㎡)	20,100円 程度	30,000円 程度	駐車場の新規契約を一部停止中
								39,500円 程度	39,500円 程度	
	2人以上	3109-81-0210-23 八田荘 81棟0210号室	2 寝室	無	5階 エレベータ なし	堺市中区宮園町 〔南海泉北線深井駅 徒歩約10分〕	S43 1968 (46㎡)	20,100円 程度	30,000円 程度	駐車場の新規契約を一部停止中
								39,500円 程度	39,500円 程度	
	2人以上	3109-81-0410-23 八田荘 81棟0410号室	2 寝室	無	5階 エレベータ なし	堺市中区宮園町 〔南海泉北線深井駅 徒歩約10分〕	S43 1968 (46㎡)	20,100円 程度	30,000円 程度	駐車場の新規契約を一部停止中
								39,500円 程度	39,500円 程度	
	2人以上	3109-81-0508-23 八田荘 81棟0508号室	2 寝室	無	4階 エレベータ なし	堺市中区宮園町 〔南海泉北線深井駅 徒歩約10分〕	S43 1968 (46㎡)	20,100円 程度	30,000円 程度	駐車場の新規契約を一部停止中
								39,500円 程度	39,500円 程度	
2人以上	3109-81-0509-23 八田荘 81棟0509号室	2 寝室	無	5階 エレベータ なし	堺市中区宮園町 〔南海泉北線深井駅 徒歩約10分〕	S43 1968 (46㎡)	20,100円 程度	30,000円 程度	駐車場の新規契約を一部停止中	
							39,500円 程度	39,500円 程度		
2人以上	3109-81-0510-23 八田荘 81棟0510号室	2 寝室	無	5階 エレベータ なし	堺市中区宮園町 〔南海泉北線深井駅 徒歩約10分〕	S43 1968 (46㎡)	20,500円 程度	30,500円 程度	駐車場の新規契約を一部停止中	
							40,300円 程度	42,500円 程度		
2人以上	3109-82-0107-23 八田荘 82棟0107号室	3 寝室	無	4階 エレベータ なし	堺市中区宮園町 〔南海泉北線深井駅 徒歩約10分〕	S43 1968 (56㎡)	24,400円 程度	36,400円 程度	駐車場の新規契約を一部停止中	
							48,000円 程度	48,400円 程度		
2人以上	3126-03-0306-23 堺福田 03棟0306号室	3 寝室	無	3階 エレベータ なし	堺市中区福田 〔南海高野線北野田駅→南海バス北野田駅前→福田中〕	H01 1989 (60㎡)	26,800円 程度	39,900円 程度		
							52,700円 程度	62,600円 程度		
2人以上	3126-20-0108-23 堺福田 20棟0108号室	3 寝室	無	4階 エレベータ なし	堺市中区福田 〔南海高野線北野田駅→南海バス北野田駅前→福田中〕	H06 1994 (60㎡)	27,800円 程度	41,400円 程度		
							54,500円 程度	89,100円 程度		
堺市東区	2人以上	3118-02-0105-23 堺高松 02棟0105号室	3 寝室	無	3階 エレベータ 停止 半階段あり	堺市東区高松 〔南海高野線萩原天神駅 徒歩約12分〕	S46 1971 (56㎡)	25,600円 程度	38,200円 程度	
								50,400円 程度	54,700円 程度	
2人以上	3127-03-0107-23 堺大美野 03棟0107号室	3 寝室	無	4階 エレベータ なし	堺市東区大美野 〔南海高野線萩原天神駅 徒歩約14分〕	H03 1991 (60㎡)	28,000円 程度	41,700円 程度		
							55,000円 程度	84,100円 程度		
堺市北区	2人以上	3101-03-0403-23 浅香山 03棟0403号室	3 寝室	無	2階 エレベータ 停止 半階段あり	堺市北区東浅香山町3丁 〔地下鉄御堂筋線北花田駅 徒歩約10分〕	S53 1978 (56㎡)	26,500円 程度	39,500円 程度	
								52,100円 程度	68,800円 程度	
	2人以上	3101-08-0202-23 浅香山 08棟0202号室	3 寝室	無	2階 エレベータ 通過	堺市北区東浅香山町3丁 〔地下鉄御堂筋線北花田駅 徒歩約10分〕	S55 1980 (55㎡)	25,500円 程度	38,000円 程度	
								50,100円 程度	68,300円 程度	
2人以上	3101-09-0208-23 浅香山 09棟0208号室	3 寝室	有	4階 エレベータ なし	堺市北区東浅香山町3丁 〔地下鉄御堂筋線北花田駅 徒歩約10分〕	S57 1982 (56㎡)	26,900円 程度	40,100円 程度	風呂設備設置事業済	
							52,900円 程度	65,800円 程度		
2人以上	3101-13-0308-23 浅香山 13棟0308号室	3 寝室	無	4階 エレベータ なし	堺市北区東浅香山町3丁 〔地下鉄御堂筋線北花田駅 徒歩約10分〕	S58 1983 (56㎡)	26,700円 程度	39,800円 程度		
							52,400円 程度	66,200円 程度		

新婚・子育て世帯向け



新婚・子育て世帯向けあき家募集住宅一覧表

お問合せ先の所在地・電話番号については、1～2ページをご参照ください。

<div style="display: flex; align-items: center;"> <div style="border: 1px solid black; padding: 2px 5px; margin-right: 5px;">F</div> <div style="margin-left: 10px;"> 問合先 株式会社東急コミュニティー 大阪府営住宅堺東管理センター </div> </div>										
市区町名	入居人数	申込区分 住宅名 棟・号室	寝室数	浴槽	階層 エレベータ	所在地 〔交通機関〕	完成年度 (面積)	家賃額(円)		備考
								区分1 区分6	区分4 近隣同種家賃(参考)	
堺市北區	2人以上	3101-14-0110-23 浅香山 14棟0110号室	3 寝室	有	5階 エレベータなし	堺市北区東浅香山町3丁 〔地下鉄御堂筋線北花田駅 徒歩約10分〕	S58 1983 (56㎡)	27,000円 程度	40,300円 程度	風呂設備設置事業済
	2人以上	3101-27-0103-23 浅香山 27棟0103号室	3 寝室	無	2階 エレベータ 通過	堺市北区東浅香山町3丁 〔地下鉄御堂筋線北花田駅 徒歩約10分〕	S63 1988 (60㎡)	29,200円 程度	43,600円 程度	
	2人以上	3120-03-1405-23 百舌鳥梅町 03棟1405号室	3 寝室	有	14階 エレベータ 停止 半階段あり	堺市北区百舌鳥梅町3丁 〔地下鉄御堂筋線なかもず駅 徒歩約14分〕	S47 1972 (42㎡)	19,700円 程度	29,300円 程度	風呂設備設置事業済
	2人以上	3124-03-0306-23 堺白鷺東 03棟0306号室	3 寝室	無	3階 エレベータ 通過	堺市北区金岡町 〔南海高野線白鷺駅 徒歩約3分〕	S53 1978 (51㎡)	23,400円 程度	34,900円 程度	
	2人以上	3124-04-0104-23 堺白鷺東 04棟0104号室	3 寝室	無	2階 エレベータ 通過	堺市北区金岡町 〔南海高野線白鷺駅 徒歩約3分〕	S53 1978 (51㎡)	23,400円 程度	34,900円 程度	
	2人以上	3137-01-0909-23 堺新金岡4丁5番 01棟0909号室	3 寝室	有	9階 エレベータ 停止	堺市北区新金岡町4丁 〔地下鉄御堂筋線新金岡駅 徒歩約9分〕	H28 2016 (59㎡)	31,600円 程度	47,100円 程度	
	2人以上	3137-05-0205-23 堺新金岡4丁5番 05棟0205号室	2 寝室	有	2階 エレベータ 停止	堺市北区新金岡町4丁 〔地下鉄御堂筋線新金岡駅 徒歩約9分〕	R05 2023 (49㎡)	26,500円 程度	39,500円 程度	
堺市美原區	2人以上	9302-03-1007-23 美原南余部 03棟1007号室	3 寝室	無	10階 エレベータ 停止	堺市美原区南余部西1丁目 〔南海高野線萩原天神駅 徒歩約12分〕	H12 2000 (62㎡)	28,700円 程度	42,800円 程度	
	2人以上	9302-04-0204-23 美原南余部 04棟0204号室	3 寝室	無	2階 エレベータ 停止	堺市美原区南余部西2丁目 〔南海高野線萩原天神駅 徒歩約12分〕	H12 2000 (61㎡)	28,500円 程度	42,500円 程度	
	2人以上	9302-05-0805-23 美原南余部 05棟0805号室	3 寝室	無	8階 エレベータ 停止	堺市美原区南余部西3丁目 〔南海高野線萩原天神駅 徒歩約12分〕	H08 1996 (61㎡)	26,900円 程度	40,100円 程度	
	2人以上	9303-02-0605-23 美原北余部 02棟0605号室	3 寝室	有	6階 エレベータ 停止	堺市美原区北余部西2丁目 〔南海高野線萩原天神駅 徒歩約15分〕	H15 2003 (61㎡)	29,900円 程度	44,500円 程度	
	2人以上	9303-08-0709-23 美原北余部 08棟0709号室	3 寝室	無	7階 エレベータ 停止	堺市美原区北余部西4丁目 〔南海高野線萩原天神駅 徒歩約15分〕	H09 1997 (61㎡)	27,500円 程度	41,000円 程度	
	2人以上	9303-09-0103-23 美原北余部 09棟0103号室	3 寝室	無	1階	堺市美原区北余部西4丁目 〔南海高野線萩原天神駅 徒歩約15分〕	H09 1997 (61㎡)	27,500円 程度	41,000円 程度	
泉大津市	2人以上	3604-04-0606-23 泉大津要池 04棟0606号室	3 寝室	無	6階 エレベータ 通過	泉大津市要池住宅 〔JR阪和線と泉府中駅 徒歩約9分〕	S50 1975 (45㎡)	15,400円 程度	22,900円 程度	
	2人以上	3609-04-1008-23 泉大津なぎさ 04棟1008号室	3 寝室	有	10階 エレベータ 停止	泉大津市なぎさ町 〔南海本線泉大津駅 徒歩約10分〕	H10 1998 (64㎡)	29,500円 程度	43,900円 程度	
和泉市	2人以上	4906-11-0406-23 和泉今福 11棟0406号室	3 寝室	無	4階 エレベータ なし	和泉市今福町2丁目 〔JR阪和線と泉府中駅→南海バス和泉府中駅前→和気小学校前〕	S57 1982 (60㎡)	21,600円 程度	32,200円 程度	

新婚・子育て世帯向け

この応募区分は、単身者の申込みはできません。

新婚・子育て世帯向けあき家募集住宅一覧表

お問合せ先の所在地・電話番号については、1～2ページをご参照ください。

F

問合先 株式会社東急コミュニティー 大阪府営住宅堺東管理センター

市区町名	入居人数	申込区分 住宅名 棟・号室	寝室数	浴槽	階層 エレベータ	所在地 〔交通機関〕	完成年度 (面積)	家賃額(円)		備考
								区分1	区分4	
								区分6	近傍同種家賃(参考)	
和泉市	2人以上	4907-02-0507-23 和泉繁和 02棟0507号室	3 寝室	無	5階 エレベータ なし	和泉市繁和町 〔JR阪和線と泉府中駅 徒歩 約14分〕	S61 1986 (60㎡)	23,000円 程度	34,300円 程度	
	2人以上	4910-01-0803-23 和泉寺田 01棟0803号室	3 寝室	有	8階 エレベータ 停止	和泉市寺田町2丁目 〔JR阪和線と泉府中駅→南海 バス和泉府中駅前→寺田住 宅〕	H18 2006 (62㎡)	27,400円 程度	40,800円 程度	
	2人以上	4910-01-1202-23 和泉寺田 01棟1202号室	3 寝室	有	12階 エレベータ 停止	和泉市寺田町2丁目 〔JR阪和線と泉府中駅→南海 バス和泉府中駅前→寺田住 宅〕	H18 2006 (62㎡)	27,400円 程度	40,800円 程度	

G

問合先 株式会社東急コミュニティー 大阪府営住宅泉北管理センター

市区町名	入居人数	申込区分 住宅名 棟・号室	寝室数	浴槽	階層 エレベータ	所在地 〔交通機関〕	完成年度 (面積)	家賃額(円)		備考
								区分1	区分4	
								区分6	近傍同種家賃(参考)	
堺市南	2人以上	3154-03-1402-23 高倉台第1 03棟1402号室	2 寝室	無	14階 エレベータ 通過	堺市南区高倉台1丁 〔南海泉北線泉ヶ丘駅 徒歩 約12分〕	S49 1974 (43㎡)	18,500円 程度	27,600円 程度	
	2人以上	3155-11-0303-23 高倉台第3 11棟0303号室	3 寝室	無	2階 エレベータ 停止 半階段あり	堺市南区高倉台3丁 〔南海泉北線泉ヶ丘駅→南海 バス泉ヶ丘駅→高倉台2丁〕	S46 1971 (47㎡)	20,200円 程度	30,100円 程度	
	2人以上	3161-06-0305-23 若松台第2 06棟0305号室	2 寝室	無	3階 エレベータ なし	堺市南区若松台2丁 〔南海泉北線泉ヶ丘駅 徒歩 約14分〕	S45 1970 (53㎡)	22,900円 程度	34,100円 程度	
	3人以上	3164-02-0309-23 晴美台第4 02棟0309号室	3L 寝室	無	5階 エレベータ 停止 半階段あり	堺市南区晴美台4丁 〔南海泉北線泉ヶ丘駅→南海 バス泉ヶ丘駅→晴美台セン ター〕	S46 1971 (64㎡)	28,800円 程度	42,900円 程度	
	3人以上	3165-04-0209-23 榎塚台第1 04棟0209号室	3L 寝室	無	5階 エレベータ 停止 半階段あり	堺市南区榎塚台1丁 〔南海泉北線泉ヶ丘駅→南海 バス泉ヶ丘駅→榎塚台セン ター〕	S46 1971 (64㎡)	28,500円 程度	42,500円 程度	駐車場の新規契約を 一部停止中
	3人以上	3165-08-0101-23 榎塚台第1 08棟0101号室	3L 寝室	無	1階	堺市南区榎塚台1丁 〔南海泉北線泉ヶ丘駅→南海 バス泉ヶ丘駅→榎塚台セン ター〕	S46 1971 (64㎡)	28,600円 程度	42,600円 程度	駐車場の新規契約を 一部停止中
	3人以上	3165-10-0103-23 榎塚台第1 10棟0103号室	3L 寝室	無	2階 エレベータ 停止 半階段あり	堺市南区榎塚台1丁 〔南海泉北線泉ヶ丘駅→南海 バス泉ヶ丘駅→榎塚台セン ター〕	S46 1971 (64㎡)	28,600円 程度	42,600円 程度	駐車場の新規契約を 一部停止中
	2人以上	3165-13-0210-23 榎塚台第1 13棟0210号室	3 寝室	無	5階 エレベータ なし	堺市南区榎塚台1丁 〔南海泉北線泉ヶ丘駅→南海 バス泉ヶ丘駅→榎塚台セン ター〕	S46 1971 (56㎡)	24,800円 程度	36,900円 程度	EV検討中(必ずPG2 をご覧下さい)、駐車 場の新規契約を一部 停止中
	2人以上	3168-13-0501-23 桃山台3丁 13棟0501号室	2 寝室	無	5階 エレベータ 通過	堺市南区桃山台3丁 〔南海泉北線梅・美木多駅 徒歩約13分〕	S46 1971 (42㎡)	17,700円 程度	26,300円 程度	
	2人以上	3168-14-1303-23 桃山台3丁 14棟1303号室	2 寝室	無	13階 エレベータ 停止	堺市南区桃山台3丁 〔南海泉北線梅・美木多駅 徒歩約13分〕	S46 1971 (42㎡)	17,700円 程度	26,300円 程度	
2人以上	3169-16-0307-23 原山台3丁 16棟0307号室	3 寝室	無	4階 エレベータ 停止 半階段あり	堺市南区原山台3丁 〔南海泉北線梅・美木多駅 徒歩約13分〕	S48 1973 (57㎡)	26,300円 程度	39,100円 程度		



新婚・子育て世帯向けあき家募集住宅一覧表

お問合せ先の所在地・電話番号については、1～2ページをご参照ください。

<div style="display: flex; align-items: center;"> <div style="border: 1px solid black; padding: 2px; margin-right: 5px;">G</div> <div style="margin-left: 10px;"> 問合先 株式会社東急コミュニティー 大阪府営住宅泉北管理センター </div> </div>										
市区町名	入居人数	申込区分 住宅名 棟・号室	寝室数	浴槽	階層 エレベータ	所在地 〔交通機関〕	完成年度 (面積)	家賃額(円)		備考
								区分1 区分6	区分4 近隣同種家賃(参考)	
堺	2人以上	3169-27-0407-23 原山台3丁 27棟0407号室	3 寝室	無	4階 エレベータ 停止 半階段あり	堺市南区原山台3丁 〔南海泉北線榑・美木多駅 徒歩約13分〕	S48 1973 (58㎡)	26,200円 程度 51,500円 程度	39,000円 程度 70,700円 程度	
	3人以上	3171-18-0301-23 原山台5丁 18棟0301号室	3L 寝室	無	1階	堺市南区原山台5丁 〔南海泉北線榑・美木多駅 徒歩約12分〕	S49 1974 (65㎡)	30,400円 程度 59,700円 程度	45,300円 程度 60,800円 程度	
	2人以上	3172-01-1407-23 原山台5丁第2 01棟1407号室	3 寝室	無	14階 エレベータ 通過	堺市南区原山台5丁 〔南海泉北線榑・美木多駅 徒歩約11分〕	S49 1974 (46㎡)	19,600円 程度 38,600円 程度	29,300円 程度 45,100円 程度	
	2人以上	3173-15-0201-23 庭代台2丁 15棟0201号室	3 寝室	無	1階	堺市南区庭代台2丁 〔南海泉北線榑・美木多駅→ 南海バス榑・美木多駅→庭代 台西口〕	S48 1973 (57㎡)	26,200円 程度 50,500円 程度	39,000円 程度 50,500円 程度	
	2人以上	3173-15-0205-23 庭代台2丁 15棟0205号室	3 寝室	無	3階 エレベータ なし	堺市南区庭代台2丁 〔南海泉北線榑・美木多駅→ 南海バス榑・美木多駅→庭代 台西口〕	S48 1973 (57㎡)	25,900円 程度 49,000円 程度	38,500円 程度 49,000円 程度	
	2人以上	3173-18-0205-23 庭代台2丁 18棟0205号室	3 寝室	無	3階 エレベータ なし	堺市南区庭代台2丁 〔南海泉北線榑・美木多駅→ 南海バス榑・美木多駅→庭代 台西口〕	S48 1973 (61㎡)	27,700円 程度 51,400円 程度	41,300円 程度 51,400円 程度	
市	2人以上	3175-03-0404-23 城山台2丁 03棟0404号室	3 寝室	無	4階 エレベータ 停止	堺市南区城山台2丁 〔南海泉北線光明池駅 徒歩 約15分〕	S52 1977 (55㎡)	24,100円 程度 47,400円 程度	36,000円 程度 63,000円 程度	
	2人以上	3175-09-0209-23 城山台2丁 09棟0209号室	3 寝室	無	5階 エレベータ なし	堺市南区城山台2丁 〔南海泉北線光明池駅 徒歩 約15分〕	S53 1978 (56㎡)	24,300円 程度 44,900円 程度	36,100円 程度 44,900円 程度	
	2人以上	3175-11-0209-23 城山台2丁 11棟0209号室	3 寝室	無	5階 エレベータ なし	堺市南区城山台2丁 〔南海泉北線光明池駅 徒歩 約15分〕	S52 1977 (56㎡)	24,100円 程度 42,400円 程度	36,000円 程度 42,400円 程度	
	2人以上	3175-15-0201-23 城山台2丁 15棟0201号室	3 寝室	無	1階	堺市南区城山台2丁 〔南海泉北線光明池駅 徒歩 約15分〕	S52 1977 (56㎡)	24,400円 程度 42,400円 程度	36,400円 程度 42,400円 程度	
区	2人以上	3175-25-0310-23 城山台2丁 25棟0310号室	3 寝室	無	5階 エレベータ なし	堺市南区城山台2丁 〔南海泉北線光明池駅 徒歩 約15分〕	S53 1978 (56㎡)	24,700円 程度 48,500円 程度	36,800円 程度 49,200円 程度	
	2人以上	3176-06-0105-23 新檜尾台3丁 06棟0105号室	3 寝室	無	3階 エレベータ 停止 半階段あり	堺市南区新檜尾台3丁 〔南海泉北線光明池駅 徒歩 約6分〕	S52 1977 (56㎡)	25,200円 程度 49,400円 程度	37,500円 程度 56,600円 程度	
	2人以上	3176-10-0105-23 新檜尾台3丁 10棟0105号室	3 寝室	無	3階 エレベータ なし	堺市南区新檜尾台3丁 〔南海泉北線光明池駅 徒歩 約6分〕	S52 1977 (58㎡)	25,000円 程度 47,800円 程度	37,200円 程度 47,800円 程度	
	2人以上	3176-12-0309-23 新檜尾台3丁 12棟0309号室	3 寝室	無	5階 エレベータ 停止 半階段あり	堺市南区新檜尾台3丁 〔南海泉北線光明池駅 徒歩 約6分〕	S52 1977 (56㎡)	24,700円 程度 48,600円 程度	36,800円 程度 52,300円 程度	
	2人以上	3177-03-0310-23 御池台2丁 03棟0310号室	3 寝室	無	5階 エレベータ 停止 半階段あり	堺市南区御池台2丁 〔南海泉北線榑・美木多駅→ 南海バス榑・美木多駅前→御 池台2丁〕	S53 1978 (56㎡)	24,900円 程度 49,000円 程度	37,200円 程度 59,100円 程度	
	2人以上	3177-05-0107-23 御池台2丁 05棟0107号室	3 寝室	無	4階 エレベータ 停止 半階段あり	堺市南区御池台2丁 〔南海泉北線榑・美木多駅→ 南海バス榑・美木多駅前→御 池台2丁〕	S53 1978 (56㎡)	24,900円 程度 49,000円 程度	37,200円 程度 59,100円 程度	

新婚・子育て世帯向け

新婚・子育て世帯向けあき家募集住宅一覧表

お問合せ先の所在地・電話番号については、1～2ページをご参照ください。

G

問合先 株式会社東急コミュニティー 大阪府営住宅泉北管理センター

市区町名	入居人数	申込区分 住宅名 棟・号室	寝室数	浴槽	階層 エレベータ	所在地 〔交通機関〕	完成年度 (面積)	家賃額(円)			備考
								区分1	区分4	近隣同種家賃(参考)	
								区分6			
堺市	2人以上	3178-09-0105-23 鴨谷台1丁 09棟0105号室	3 寝室	無	3階 エレベータ なし	堺市南区鴨谷台1丁 〔南海泉北線光明池駅 徒歩 約12分〕	S58 1983 (64㎡)	28,200円 程度	42,000円 程度		
	2人以上	3178-17-0304-23 鴨谷台1丁 17棟0304号室	3 寝室	無	2階 エレベータ なし	堺市南区鴨谷台1丁 〔南海泉北線光明池駅 徒歩 約12分〕	S55 1980 (64㎡)	28,500円 程度	42,500円 程度		
	2人以上	3179-03-0309-23 桃山台3丁西 03棟0309号室	3 寝室	有	5階 エレベータ なし	堺市南区桃山台3丁 〔南海泉北線梅・美木多駅 徒歩約18分〕	S60 1985 (61㎡)	28,100円 程度	41,800円 程度		風呂設備設置事業済
	2人以上	3182-03-1308-23 堺宮山台4丁 03棟1308号室	3 寝室	有	13階 エレベータ 停止	堺市南区宮山台4丁 〔南海泉北線泉ヶ丘駅→南海 バス泉ヶ丘駅→宮山台小学校 前〕	H29 2017 (59㎡)	29,700円 程度	44,200円 程度		
	2人以上	3184-01-0207-23 堺竹城台4丁 01棟0207号室	3 寝室	有	2階 エレベータ 停止	堺市南区竹城台4丁 〔南海泉北線泉ヶ丘駅 徒歩 約14分〕	R03 2021 (59㎡)	30,100円 程度	44,800円 程度		
	2人以上	3184-01-0306-23 堺竹城台4丁 01棟0306号室	3 寝室	有	3階 エレベータ 停止	堺市南区竹城台4丁 〔南海泉北線泉ヶ丘駅 徒歩 約14分〕	R03 2021 (59㎡)	30,100円 程度	44,800円 程度		
	2人以上	3184-01-0307-23 堺竹城台4丁 01棟0307号室	3 寝室	有	3階 エレベータ 停止	堺市南区竹城台4丁 〔南海泉北線泉ヶ丘駅 徒歩 約14分〕	R03 2021 (59㎡)	30,100円 程度	44,800円 程度		
	2人以上	3184-01-0309-23 堺竹城台4丁 01棟0309号室	3 寝室	有	3階 エレベータ 停止	堺市南区竹城台4丁 〔南海泉北線泉ヶ丘駅 徒歩 約14分〕	R03 2021 (59㎡)	30,100円 程度	44,800円 程度		
	2人以上	3184-01-0610-23 堺竹城台4丁 01棟0610号室	3 寝室	有	6階 エレベータ 停止	堺市南区竹城台4丁 〔南海泉北線泉ヶ丘駅 徒歩 約14分〕	R03 2021 (59㎡)	30,100円 程度	44,800円 程度		
	2人以上	3184-02-0307-23 堺竹城台4丁 02棟0307号室	3 寝室	有	3階 エレベータ 停止	堺市南区竹城台4丁 〔南海泉北線泉ヶ丘駅 徒歩 約14分〕	H29 2017 (59㎡)	30,000円 程度	44,700円 程度		
	2人以上	3184-02-0809-23 堺竹城台4丁 02棟0809号室	3 寝室	有	8階 エレベータ 停止	堺市南区竹城台4丁 〔南海泉北線泉ヶ丘駅 徒歩 約14分〕	H29 2017 (59㎡)	30,000円 程度	44,700円 程度		
	2人以上	3185-01-0304-23 堺若松台2丁 01棟0304号室	3 寝室	有	3階 エレベータ 停止	堺市南区若松台2丁 〔南海泉北線泉ヶ丘駅 徒歩 約14分〕	H30 2018 (59㎡)	29,700円 程度	44,200円 程度		
	2人以上	3185-03-0704-23 堺若松台2丁 03棟0704号室	3 寝室	有	7階 エレベータ 停止	堺市南区若松台2丁 〔南海泉北線泉ヶ丘駅 徒歩 約14分〕	H28 2016 (59㎡)	29,600円 程度	44,100円 程度		
	2人以上	3186-02-0709-23 堺三原台 02棟0709号室	3 寝室	有	7階 エレベータ 停止	堺市南区三原台1丁 〔南海泉北線泉ヶ丘駅 徒歩 約14分〕	R01 2019 (59㎡)	29,700円 程度	44,300円 程度		
	2人以上	3186-02-0901-23 堺三原台 02棟0901号室	3 寝室	有	9階 エレベータ 停止	堺市南区三原台1丁 〔南海泉北線泉ヶ丘駅 徒歩 約14分〕	R01 2019 (59㎡)	29,700円 程度	44,300円 程度		
	2人以上	3186-07-0207-23 堺三原台 07棟0207号室	3 寝室	有	2階 エレベータ 停止	堺市南区三原台1丁 〔南海泉北線泉ヶ丘駅 徒歩 約14分〕	R04 2022 (59㎡)	29,800円 程度	44,400円 程度		

新婚・子育て世帯向け



新婚・子育て世帯向けあき家募集住宅一覧表

お問合せ先の所在地・電話番号については、1～2ページをご参照ください。

<div style="display: flex; align-items: center;"> <div style="border: 1px solid black; padding: 2px 5px; margin-right: 5px;">G</div> <div style="margin-left: 10px;"> 問合せ先 株式会社東急コミュニティー 大阪府営住宅泉北管理センター </div> </div>										
市区町名	入居人数	申込区分 住宅名 棟・号室	寝室数	浴槽	階層 エレベータ	所在地 〔交通機関〕	完成年度 (面積)	家賃額(円)		備考
								区分1 区分6	区分4 近隣同種家賃(参考)	
堺市南区	2人以上	3186-08-0208-23 堺三原台 08棟0208号室	3 寝室	有	2階 エレベータ 停止	堺市南区三原台1丁 〔南海泉北線泉ヶ丘駅 徒歩 約14分〕	R04 2022 (59㎡)	29,800円 程度 58,600円 程度	44,400円 程度 122,000円 程度	
	2人以上	3186-08-0307-23 堺三原台 08棟0307号室	3 寝室	有	3階 エレベータ 停止	堺市南区三原台1丁 〔南海泉北線泉ヶ丘駅 徒歩 約14分〕	R04 2022 (59㎡)	29,800円 程度 58,600円 程度	44,400円 程度 122,000円 程度	
	2人以上	3186-08-0311-23 堺三原台 08棟0311号室	3 寝室	有	3階 エレベータ 停止	堺市南区三原台1丁 〔南海泉北線泉ヶ丘駅 徒歩 約14分〕	R04 2022 (59㎡)	29,800円 程度 58,600円 程度	44,400円 程度 121,900円 程度	
	2人以上	3186-09-0508-23 堺三原台 09棟0508号室	3 寝室	有	5階 エレベータ 停止	堺市南区三原台1丁 〔南海泉北線泉ヶ丘駅 徒歩 約14分〕	R01 2019 (59㎡)	29,700円 程度 58,400円 程度	44,300円 程度 114,300円 程度	
	2人以上	3186-10-0406-23 堺三原台 10棟0406号室	3 寝室	有	4階 エレベータ 停止	堺市南区三原台1丁 〔南海泉北線泉ヶ丘駅 徒歩 約14分〕	R04 2022 (59㎡)	29,800円 程度 58,600円 程度	44,400円 程度 119,300円 程度	
	2人以上	3186-10-0711-23 堺三原台 10棟0711号室	3 寝室	有	7階 エレベータ 停止	堺市南区三原台1丁 〔南海泉北線泉ヶ丘駅 徒歩 約14分〕	R04 2022 (59㎡)	29,800円 程度 58,600円 程度	44,400円 程度 119,100円 程度	

新婚・子育て世帯向け

<div style="display: flex; align-items: center;"> <div style="border: 1px solid black; padding: 2px 5px; margin-right: 5px;">H</div> <div style="margin-left: 10px;"> 問合せ先 株式会社東急コミュニティー 大阪府営住宅泉佐野管理センター </div> </div>										
市区町名	入居人数	申込区分 住宅名 棟・号室	寝室数	浴槽	階層 エレベータ	所在地 〔交通機関〕	完成年度 (面積)	家賃額(円)		備考
								区分1 区分6	区分4 近隣同種家賃(参考)	
岸和田市	2人以上	3212-09-0406-23 岸和田田治米 09棟0406号室	3 寝室	無	4階 エレベータ なし	岸和田市田治米町 〔JR阪和線久米田駅→南海バ ス久米田駅前→田治米北〕	S46 1971 (56㎡)	21,500円 程度 42,200円 程度	32,000円 程度 48,700円 程度	
	2人以上	3212-15-0505-23 岸和田田治米 15棟0505号室	3 寝室	無	5階 エレベータ 停止 半階段あり	岸和田市田治米町 〔JR阪和線久米田駅→南海バ ス久米田駅前→田治米北〕	S46 1971 (58㎡)	22,800円 程度 44,800円 程度	34,000円 程度 59,300円 程度	
	2人以上	3212-18-0204-23 岸和田田治米 18棟0204号室	3 寝室	無	2階 エレベータ 停止 半階段あり	岸和田市田治米町 〔JR阪和線久米田駅→南海バ ス久米田駅前→田治米北〕	S47 1972 (60㎡)	24,200円 程度 47,500円 程度	36,000円 程度 58,200円 程度	
	2人以上	3212-18-0408-23 岸和田田治米 18棟0408号室	3 寝室	無	4階 エレベータ なし	岸和田市田治米町 〔JR阪和線久米田駅→南海バ ス久米田駅前→田治米北〕	S47 1972 (60㎡)	23,300円 程度 45,800円 程度	34,700円 程度 49,200円 程度	
	2人以上	3213-09-0303-23 岸和田土生 09棟0303号室	2 寝室	無	3階 エレベータ 通過	岸和田市土生町5丁目 〔JR阪和線東岸和田駅 徒歩 約9分〕	S48 1973 (45㎡)	15,200円 程度 29,900円 程度	22,700円 程度 36,300円 程度	
	2人以上	3214-05-0505-23 岸和田天神山 05棟0505号室	3 寝室	無	5階 エレベータ なし	岸和田市天神山1丁目 〔JR阪和線東岸和田駅→南海 バス東岸和田→天神山1丁目〕	S53 1978 (56㎡)	20,200円 程度 39,600円 程度	30,000円 程度 42,900円 程度	
	2人以上	3214-06-0205-23 岸和田天神山 06棟0205号室	3 寝室	有	2階 エレベータ なし	岸和田市天神山1丁目 〔JR阪和線東岸和田駅→南海 バス東岸和田→天神山1丁目〕	S53 1978 (56㎡)	21,500円 程度 42,300円 程度	32,000円 程度 49,900円 程度	風呂設備設置事業済
	2人以上	3214-06-0206-23 岸和田天神山 06棟0206号室	3 寝室	無	2階 エレベータ なし	岸和田市天神山1丁目 〔JR阪和線東岸和田駅→南海 バス東岸和田→天神山1丁目〕	S53 1978 (56㎡)	21,100円 程度 41,400円 程度	31,400円 程度 47,300円 程度	

この応募区分は、単身者の申込みはできません。

新婚・子育て世帯向けあき家募集住宅一覧表

お問合せ先の所在地・電話番号については、1～2ページをご参照ください。

H

問合先 株式会社東急コミュニティー 大阪府営住宅泉佐野管理センター

市区町名	入居人数	申込区分 住宅名 棟・号室	寝室数	浴槽	階層 エレベータ	所在地 〔交通機関〕	完成年度 (面積)	家賃額(円)		備考
								区分1 区分6	区分4 近隣同種家賃(参考)	
岸	2人以上	3214-10-0104-23 岸和田天神山 10棟0104号室	3 寝室	有	1階	岸和田市天神山町1丁目 〔JR阪和線東岸和田駅→南海 バス東岸和田→天神山1丁目〕	S53 1978 (56㎡)	20,800円 程度 40,900円 程度	31,000円 程度 45,200円 程度	風呂設備設置事業済
	2人以上	3214-10-0505-23 岸和田天神山 10棟0505号室	3 寝室	無	5階 エレベータ なし	岸和田市天神山町1丁目 〔JR阪和線東岸和田駅→南海 バス東岸和田→天神山1丁目〕	S53 1978 (56㎡)	20,200円 程度 39,600円 程度	30,000円 程度 43,300円 程度	
	2人以上	3214-14-0302-23 岸和田天神山 14棟0302号室	3 寝室	無	3階 エレベータ なし	岸和田市天神山町1丁目 〔JR阪和線東岸和田駅→南海 バス東岸和田→天神山1丁目〕	S56 1981 (56㎡)	21,100円 程度 41,500円 程度	31,500円 程度 46,400円 程度	
	2人以上	3214-14-0505-23 岸和田天神山 14棟0505号室	3 寝室	無	5階 エレベータ なし	岸和田市天神山町1丁目 〔JR阪和線東岸和田駅→南海 バス東岸和田→天神山1丁目〕	S56 1981 (56㎡)	21,100円 程度 41,500円 程度	31,500円 程度 46,400円 程度	
	2人以上	3214-15-0505-23 岸和田天神山 15棟0505号室	3 寝室	無	5階 エレベータ なし	岸和田市天神山町1丁目 〔JR阪和線東岸和田駅→南海 バス東岸和田→天神山1丁目〕	S56 1981 (56㎡)	21,100円 程度 41,500円 程度	31,500円 程度 46,000円 程度	
	2人以上	3214-17-0105-23 岸和田天神山 17棟0105号室	3 寝室	無	1階	岸和田市天神山町1丁目 〔JR阪和線東岸和田駅→南海 バス東岸和田→天神山1丁目〕	S55 1980 (56㎡)	21,700円 程度 42,600円 程度	32,300円 程度 47,300円 程度	
和	2人以上	3215-04-0404-23 岸和田春木 04棟0404号室	3 寝室	無	4階 エレベータ なし	岸和田市吉井町1丁目 〔南海本線春木駅 徒歩約8 分〕	H04 1992 (61㎡)	27,600円 程度 54,200円 程度	41,100円 程度 75,700円 程度	
	2人以上	3215-04-0503-23 岸和田春木 04棟0503号室	3 寝室	無	5階 エレベータ なし	岸和田市吉井町1丁目 〔南海本線春木駅 徒歩約8 分〕	H04 1992 (61㎡)	27,600円 程度 54,200円 程度	41,100円 程度 75,700円 程度	
田	2人以上	3216-05-0203-23 岸和田額原 05棟0203号室	3 寝室	無	2階 エレベータ なし	岸和田市額原町 〔JR阪和線下松駅 徒歩約 13分〕	H05 1993 (60㎡)	28,000円 程度 54,900円 程度	41,700円 程度 89,900円 程度	
	2人以上	3217-03-0411-23 岸和田吉井 03棟0411号室	3 寝室	無	4階 エレベータ 停止	岸和田市吉井町4丁目 〔南海本線忠岡駅 徒歩約9 分〕	H10 1998 (64㎡)	30,500円 程度 60,000円 程度	45,500円 程度 110,000円 程度	
	2人以上	3217-06-0212-23 岸和田吉井 06棟0212号室	3 寝室	無	2階 エレベータ 停止	岸和田市吉井町4丁目 〔南海本線忠岡駅 徒歩約9 分〕	H10 1998 (64㎡)	30,500円 程度 60,000円 程度	45,500円 程度 110,600円 程度	
市	2人以上	3217-09-0307-23 岸和田吉井 09棟0307号室	3 寝室	有	3階 エレベータ 停止	岸和田市吉井町4丁目 〔南海本線忠岡駅 徒歩約9 分〕	H12 2000 (68㎡)	33,500円 程度 65,700円 程度	49,800円 程度 108,000円 程度	
	2人以上	3218-01-0205-23 岸和田荒木 01棟0205号室	3 寝室	無	2階 エレベータ 停止	岸和田市荒木町2丁目 〔南海本線春木駅 徒歩約15 分〕	H08 1996 (60㎡)	28,700円 程度 56,400円 程度	42,800円 程度 99,100円 程度	
	2人以上	3218-05-0702-23 岸和田荒木 05棟0702号室	3 寝室	無	7階 エレベータ 停止	岸和田市荒木町2丁目 〔南海本線春木駅 徒歩約15 分〕	H11 1999 (60㎡)	29,000円 程度 57,000円 程度	43,200円 程度 97,200円 程度	
	2人以上	3218-05-0803-23 岸和田荒木 05棟0803号室	3 寝室	無	8階 エレベータ 停止	岸和田市荒木町2丁目 〔南海本線春木駅 徒歩約15 分〕	H11 1999 (60㎡)	29,100円 程度 57,200円 程度	43,400円 程度 97,700円 程度	
	2人以上	3223-01-0215-23 岸和田下池田 01棟0215号室	3 寝室	有	2階 エレベータ 停止	岸和田市下池田町3丁目 〔JR阪和線久米田駅 徒歩約 7分〕	H17 2005 (62㎡)	30,800円 程度 60,400円 程度	45,800円 程度 80,300円 程度	

新婚・子育て世帯向け



新婚・子育て世帯向けあき家募集住宅一覧表

お問合せ先の所在地・電話番号については、1～2ページをご参照ください。

<div style="display: flex; align-items: center;"> <div style="border: 1px solid black; padding: 2px 5px; margin-right: 5px;">H</div> <div style="margin-left: 10px;"> 問合せ先 株式会社東急コミュニティー 大阪府営住宅泉佐野管理センター </div> </div>										
市区町名	入居人数	申込区分 住宅名 棟・号室	寝室数	浴槽	階層 エレベータ	所在地 〔交通機関〕	完成年度 (面積)	家賃額(円)		備考
								区分1 区分6	区分4 近隣同種家賃(参考)	
岸和田市	2人以上	3223-01-0307-23 岸和田下池田 01棟0307号室	3 寝室	有	3階 エレベータ 停止	岸和田市下池田町3丁目 〔JR阪和線久米田駅 徒歩約7分〕	H17 2005 (62㎡)	30,800円 程度	45,800円 程度	
貝塚市	2人以上	3806-40-0102-23 貝塚三ツ松 40棟0102号室	2 寝室	無	1階	貝塚市三ツ松 〔水間鉄道水間線三ツ松駅 徒歩約10分〕	S45 1970 (43㎡)	13,000円 程度	19,400円 程度	
	2人以上	3808-07-0406-23 貝塚三ツ松第2 07棟0406号室	3 寝室	無	4階 エレベータ 停止 半階段あり	貝塚市三ツ松 〔水間鉄道水間線三ツ松駅 徒歩約3分〕	S49 1974 (61㎡)	22,700円 程度	33,800円 程度	
	2人以上	3808-07-0507-23 貝塚三ツ松第2 07棟0507号室	3 寝室	無	5階 エレベータ 停止 半階段あり	貝塚市三ツ松 〔水間鉄道水間線三ツ松駅 徒歩約3分〕	S49 1974 (61㎡)	22,900円 程度	34,200円 程度	
	2人以上	3809-01-0210-23 貝塚王子 01棟0210号室	3 寝室	無	2階 エレベータ 停止	貝塚市王子 〔南海本線二色浜駅 徒歩約7分〕	H08 1996 (60㎡)	26,200円 程度	39,000円 程度	
	3人以上	3811-01-0501-23 貝塚堀 01棟0501号室	3L 寝室	有	5階 エレベータ 停止	貝塚市堀2丁目 〔南海本線貝塚駅 徒歩約13分〕	H14 2002 (71㎡)	31,500円 程度	47,000円 程度	
	2人以上	3812-01-0707-23 貝塚橋本第2 01棟0707号室	3 寝室	有	7階 エレベータ 停止	貝塚市橋本 〔JR阪和線泉橋本駅 徒歩約13分〕	H19 2007 (61㎡)	26,900円 程度	40,000円 程度	駐車場の新規契約を一部停止中
	2人以上	3812-03-0506-23 貝塚橋本第2 03棟0506号室	3 寝室	有	5階 エレベータ 停止	貝塚市橋本 〔JR阪和線泉橋本駅 徒歩約13分〕	H22 2010 (61㎡)	27,200円 程度	40,500円 程度	駐車場の新規契約を一部停止中
	2人以上	3812-05-0906-23 貝塚橋本第2 05棟0906号室	2 寝室	有	9階 エレベータ 停止	貝塚市橋本 〔JR阪和線泉橋本駅 徒歩約13分〕	H24 2012 (52㎡)	23,000円 程度	34,300円 程度	駐車場の新規契約を一部停止中
	2人以上	3813-01-0106-23 貝塚森 01棟0106号室	3 寝室	有	1階	貝塚市森 〔水間鉄道水間線森駅 徒歩約5分〕	H17 2005 (62㎡)	27,000円 程度	40,200円 程度	
泉佐野市	2人以上	4308-05-0401-23 泉佐野見出 05棟0401号室	3 寝室	無	4階 エレベータ 停止 半階段あり	泉佐野市鶴原 〔JR阪和線東佐野駅 徒歩約9分〕	S47 1972 (45㎡)	14,200円 程度	21,100円 程度	
	2人以上	4312-03-0202-23 泉佐野泉ヶ丘 03棟0202号室	3 寝室	無	2階 エレベータ なし	泉佐野市泉ヶ丘1丁目 〔JR阪和線泉佐野駅 徒歩約6分〕	H01 1989 (61㎡)	23,800円 程度	35,500円 程度	
	2人以上	4316-03-0204-23 泉佐野佐野台 03棟0204号室	3 寝室	有	2階 エレベータ 停止	泉佐野市佐野台 〔JR阪和線熊取駅 徒歩約9分〕	H19 2007 (61㎡)	27,700円 程度	41,300円 程度	駐車場の新規契約を一部停止中
	2人以上	4316-09-0202-23 泉佐野佐野台 09棟0202号室	3 寝室	有	2階 エレベータ 停止	泉佐野市佐野台 〔JR阪和線熊取駅 徒歩約9分〕	H21 2009 (61㎡)	28,000円 程度	41,600円 程度	駐車場の新規契約を一部停止中
	2人以上	4316-12-0304-23 泉佐野佐野台 12棟0304号室	3 寝室	有	3階 エレベータ 停止	泉佐野市佐野台 〔JR阪和線熊取駅 徒歩約9分〕	H23 2011 (61㎡)	28,200円 程度	42,000円 程度	駐車場の新規契約を一部停止中
泉南市	3人以上	5803-13-0206-23 前畑 13棟0206号室	3L 寝室	無	2階 エレベータ 停止 半階段あり	泉南市樽井8丁目 〔南海本線樽井駅 徒歩約7分〕	S47 1972 (64㎡)	23,000円 程度	34,200円 程度	

新婚・子育て世帯向け

新婚・子育て世帯向けあき家募集住宅一覧表

お問合せ先の所在地・電話番号については、1～2ページをご参照ください。

H 問合せ先 株式会社東急コミュニティー 大阪府営住宅泉佐野管理センター										
市区町名	入居人数	申込区分 住宅名 棟・号室	寝室数	浴槽	階層 エレベータ	所在地 〔交通機関〕	完成年度 (面積)	家賃額(円)		備考
								区分1 区分6	区分4 近傍同種家賃(参考)	
泉南市	3人以上	5803-13-0502-23 前畑 13棟0502号室	3L 寝室	無	5階 エレベータ 停止 半階段あり	泉南市樽井8丁目 〔南海本線樽井駅 徒歩約7分〕	S47 1972 (64㎡)	23,000円 程度	34,200円 程度	
	3人以上	5803-16-0301-23 前畑 16棟0301号室	3L 寝室	無	3階 エレベータ 停止 半階段あり	泉南市樽井8丁目 〔南海本線樽井駅 徒歩約7分〕	S47 1972 (64㎡)	45,100円 程度	54,100円 程度	
	2人以上	5806-02-0603-23 泉南岡田 02棟0603号室	3 寝室	有	6階 エレベータ 停止	泉南市岡田7丁目 〔南海本線吉見の里駅 徒歩約8分〕	H19 2007 (61㎡)	27,100円 程度	40,300円 程度	
阪南市	2人以上	8803-11-0203-23 東鳥取石田 11棟0203号室	3 寝室	無	2階 エレベータ なし	阪南市石田 〔南海本線尾崎駅 徒歩約18分〕	S45 1970 (55㎡)	19,000円 程度	28,300円 程度	
	2人以上	8803-14-0302-23 東鳥取石田 14棟0302号室	3 寝室	無	3階 エレベータ なし	阪南市石田 〔南海本線尾崎駅 徒歩約18分〕	S45 1970 (55㎡)	37,400円 程度	46,400円 程度	
	2人以上	8803-18-0302-23 東鳥取石田 18棟0302号室	3 寝室	無	3階 エレベータ 停止 半階段あり	阪南市石田 〔南海本線尾崎駅 徒歩約18分〕	S49 1974 (60㎡)	19,000円 程度	28,200円 程度	
	2人以上	8803-28-0205-23 東鳥取石田 28棟0205号室	3 寝室	無	2階 エレベータ 停止 半階段あり	阪南市石田 〔南海本線尾崎駅 徒歩約18分〕	S49 1974 (60㎡)	42,900円 程度	50,700円 程度	
泉南郡田尻町	2人以上	8602-02-1103-23 田尻りんくう 02棟1103号室	3 寝室	有	11階 エレベータ 停止	泉南郡田尻町りんくうポート北 〔南海本線吉見の里駅 徒歩約8分〕	H16 2004 (61㎡)	25,900円 程度	38,600円 程度	
	2人以上	8602-07-0404-23 田尻りんくう 07棟0404号室	3 寝室	有	4階 エレベータ 停止	泉南郡田尻町りんくうポート北 〔南海本線吉見の里駅 徒歩約8分〕	H17 2005 (61㎡)	50,900円 程度	69,800円 程度	
								26,000円 程度	38,800円 程度	
								51,200円 程度	78,800円 程度	

新婚・子育て世帯向け



親子近居向け 募集住宅一覧表

(あ き 家)

- ※申込資格は、41～42ページ、49～50ページをご覧ください。
- ※単身者の方は、募集住宅一覧表「入居人数」欄の「1人以上」又は「1人専用」の申込区分からお選びください。
- ※この応募区分は、住宅ごとに指定した地域内（43～44ページ）に、相手世帯が1年以上居住されていないと申込みできません。
- ※この応募区分に申込みときは、142ページの「相手世帯の居住状況調査書」に必要事項を記入し、必ず申込書と一緒に同封して申込んでください。

親子近居向けあき家募集住宅一覧表

お問合せ先の所在地・電話番号については、1～2ページをご参照ください。

C 問合先 株式会社東急コミュニティー 大阪府営住宅守口管理センター										
市区町名	入居人数	申込区分 住宅名 棟・号室	寝室数	浴槽	階層 エレベータ	所在地 〔交通機関〕	完成年度 (面積)	家賃額(円)		備考
								区分1	区分4	
								区分6	近傍同種家賃(参考)	
枚方市	1人以上	4015-04-0907-53 枚方樋之上 04棟0907号室	3 寝室	無	9階 エレベータ 通過	枚方市樋之上町 〔京阪本線枚野駅 徒歩約13分〕	S52 1977 (50㎡)	16,900円 程度	25,300円 程度	
								33,300円 程度	61,900円 程度	
寝屋川市	1人以上	4509-23-0101-53 寝屋川秦 23棟0101号室	2 寝室	無	1階	寝屋川市三井が丘2丁目 〔京阪本線寝屋川市駅→京阪バス寝屋川市駅→三井秦団地〕	S46 1971 (43㎡)	14,600円 程度	21,700円 程度	
								28,700円 程度	37,600円 程度	

D 問合先 株式会社穴吹ハウジングサービス 大阪府営住宅布施管理センター										
市区町名	入居人数	申込区分 住宅名 棟・号室	寝室数	浴槽	階層 エレベータ	所在地 〔交通機関〕	完成年度 (面積)	家賃額(円)		備考
								区分1	区分4	
								区分6	近傍同種家賃(参考)	
東大阪市	2人以上	5717-10-1007-53 東大阪春宮 10棟1007号室	3 寝室	有	10階 エレベータ 停止	東大阪市荒本北 〔近鉄けいはんな線荒本駅 徒歩約5分〕	H10 1998 (64㎡)	32,400円 程度	48,200円 程度	
								63,600円 程度	173,500円 程度	

E 問合先 日本管財株式会社 大阪府営住宅藤井寺管理センター										
市区町名	入居人数	申込区分 住宅名 棟・号室	寝室数	浴槽	階層 エレベータ	所在地 〔交通機関〕	完成年度 (面積)	家賃額(円)		備考
								区分1	区分4	
								区分6	近傍同種家賃(参考)	
河内長野市	2人以上	4606-04-0305-53 河内長野木戸 04棟0305号室	3 寝室	有	3階 エレベータ なし	河内長野市木戸東町 〔南海高野線千代田駅 徒歩約11分〕	H02 1990 (61㎡)	23,100円 程度	34,400円 程度	風呂設備設置事業済
								45,400円 程度	60,800円 程度	

F 問合先 株式会社東急コミュニティー 大阪府営住宅堺東管理センター										
市区町名	入居人数	申込区分 住宅名 棟・号室	寝室数	浴槽	階層 エレベータ	所在地 〔交通機関〕	完成年度 (面積)	家賃額(円)		備考
								区分1	区分4	
								区分6	近傍同種家賃(参考)	
堺市北区	2人以上	3101-13-0408-53 浅香山 13棟0408号室	3 寝室	無	4階 エレベータ なし	堺市北区東浅香山町3丁 〔地下鉄御堂筋線北花田駅 徒歩約10分〕	S58 1983 (56㎡)	26,300円 程度	39,200円 程度	
								51,700円 程度	62,800円 程度	

G 問合先 株式会社東急コミュニティー 大阪府営住宅泉北管理センター										
市区町名	入居人数	申込区分 住宅名 棟・号室	寝室数	浴槽	階層 エレベータ	所在地 〔交通機関〕	完成年度 (面積)	家賃額(円)		備考
								区分1	区分4	
								区分6	近傍同種家賃(参考)	
堺市南区	2人以上	3175-06-0210-53 城山台2丁 06棟0210号室	3 寝室	無	5階 エレベータ なし	堺市南区城山台2丁 〔南海泉北線光明池駅 徒歩約15分〕	S53 1978 (56㎡)	24,300円 程度	36,200円 程度	
								45,500円 程度	45,500円 程度	

親子近居向け



親子近居向けあき家募集住宅一覧表

お問合せ先の所在地・電話番号については、1～2ページをご参照ください。

<div style="display: flex; align-items: center;"> <div style="border: 1px solid black; padding: 2px 5px; margin-right: 5px;">H</div> <div style="margin-left: 10px;"> 問合先 株式会社東急コミュニティー 大阪府営住宅泉佐野管理センター </div> </div>										
市区町名	入居人数	申込区分 住宅名 棟・号室	寝室数	浴槽	階層 エレベータ	所在地 〔交通機関〕	完成年度 (面積)	家賃額(円)		備考
								区分1 区分6	区分4 近傍同種家賃(参考)	
泉南郡熊取町	1人以上	8501-14-0504-53 熊取朝代 14棟0504号室	3 寝室	無	5階 エレベータ なし	泉南郡熊取町長池 〔JR阪和線熊取駅→南海ウ ィングバス熊取駅前→熊取団 地〕	S50 1975 (45㎡)	13,400円 程度	20,000円 程度	
								26,400円 程度	32,300円 程度	



この応募区分は、各住宅ごとの指定した地域内に相手世帯が1年以上居住していない場合は申込みできません。〔相手世帯の居住状況調査書〕に必要事項を記入し、切り離したうえで必ず申込書と一緒に同封して申込んでください。単身者の方は、募集住宅一覧表「入居人数」欄の「1人以上」又は「1人専用」の申込区分からお選びください。

[記 入 例]

(親子近居向け専用)

申込区分 3309-20-0206-53

申込者 (申込本人)

氏名

大阪 太郎

相手世帯の居住状況調査書

※近居しようとする相手世帯の状況について記入してください。

住所

〇〇市〇〇区△△1丁目××-××

電話 (06) 0000-△△△△

世帯員 の 構 成	フリガナ	年齢	続柄	身体障がい者等の状況	あなた (申込者) との続柄
	氏名				
	オオサカ ハナコ				
	大阪 花子 S38年11月30日生	61歳	世帯主		母
	年 月 日生	歳			
	年 月 日生	歳			
	年 月 日生	歳			
	年 月 日生	歳			

住宅 の 状 況	〔現在居住している住宅の種類〕 ア. 府営住宅 ①. その他 ・持家 ②. 借家 ・社宅、寮 ・公社、UR住宅 ・間借り ・市、町、村営住宅 ・雇用促進住宅				
	〔室数等〕 ア. 府営住宅の方…… (室数 室、 畳数 畳) イ. その他の方…… (室数 室、 畳数 10.5 畳)				
	〔現住所に住民票を移した年月日〕 …… S 62年 11月 1日 または〔居住期間〕 …… 約 37年 5か月				

相手世帯の資格	あてはまるものに○印をつけてください。(相手世帯に資格のある方のみ必要事項をご記入ください。)				
	ア. 高齢者世帯				
	イ. 障がい者世帯 〔 1. 身体障がい者世帯 2. 戦傷病者世帯 3. 知的障がい者世帯 4. 精神障がい者世帯 5. 結核回復者世帯 〕				
	ウ. ハンセン病療養所入所者等世帯				
	①. 単身者世帯 〔 ①. 60歳以上の者 2. 身体障がい者 3. 原子爆弾被爆者 4. 結核回復者 5. 戦傷病者 6. 5年以内の海外引揚者 7. 生活保護被保護者又は中国残留邦人等支援給付受給者 8. 知的障がい者 9. 精神障がい者 10. ハンセン病療養所入所者等 11. DV被害者 〕				
	オ. 子育て世帯				

親子近居向け

シルバーハウジング 募集住宅一覧表

(あ き 家)

- ※申込資格は、45～46ページをご覧ください。
- ※この応募区分において、1寝室住宅は、単身者のみ申込みが可能です。また、2寝室住宅は、2名の親族からなる世帯のみ申込みが可能です。
- ※単身者の方は、募集住宅一覧表「入居人数」欄の「1人専用」の申込区分からお選びください。

シルバーハウジングあき家募集住宅一覧表

お問合せ先の所在地・電話番号については、1～2ページをご参照ください。

C 問合先 株式会社東急コミュニティー 大阪府営住宅守口管理センター										
市区町名	入居人数	申込区分 住宅名 棟・号室	寝室数	浴槽	階層 エレベータ	所在地 〔交通機関〕	完成年度 (面積)	家賃額(円)		備考
								区分1 区分6	区分4 近傍同種家賃(参考)	
枚方市	2人 専用	4017-01-0602-73 枚方交北 01棟0602号室	2 寝室	有	6階 エレベータ 停止	枚方市交北3丁目 〔京阪本線枚方市→京阪バス 枚方市駅→片鉾・中央図書館〕	H04 1992 (52㎡)	21,600円 程度	32,200円 程度	
								42,400円 程度	136,100円 程度	

F 問合先 株式会社東急コミュニティー 大阪府営住宅堺東管理センター										
市区町名	入居人数	申込区分 住宅名 棟・号室	寝室数	浴槽	階層 エレベータ	所在地 〔交通機関〕	完成年度 (面積)	家賃額(円)		備考
								区分1 区分6	区分4 近傍同種家賃(参考)	
泉大津市	2人 専用	3609-04-0103-73 泉大津なぎさ 04棟0103号室	2 寝室	有	1階	泉大津市なぎさ町 〔南海本線泉大津駅 徒歩約 10分〕	H10 1998 (52㎡)	24,000円 程度	35,800円 程度	
								47,200円 程度	108,400円 程度	
和泉市	1人 専用	4909-06-0302-73 和泉伯太 06棟0302号室	1 寝室	有	3階 エレベータ 停止	和泉市伯太町2丁目 〔JR阪和線と和泉府中駅 徒 歩約15分〕	H16 2004 (42㎡)	18,600円 程度	27,700円 程度	
								36,600円 程度	66,500円 程度	

H 問合先 株式会社東急コミュニティー 大阪府営住宅泉佐野管理センター										
市区町名	入居人数	申込区分 住宅名 棟・号室	寝室数	浴槽	階層 エレベータ	所在地 〔交通機関〕	完成年度 (面積)	家賃額(円)		備考
								区分1 区分6	区分4 近傍同種家賃(参考)	
泉南郡熊取町	1人 以上	8501-14-0504-53 熊取朝代 14棟0504号室	3 寝室	無	5階 エレベータ なし	泉南郡熊取町長池 〔JR阪和線熊取駅→南海ウ イングバス熊取駅前→熊取団 地〕	S50 1975 (45㎡)	13,400円 程度	20,000円 程度	
								26,400円 程度	32,300円 程度	



車いす常用者世帯向け 募集住宅一覧表

(あ き 家)

(事 故 住 宅)

※申込資格は、47～48ページ、49～50ページをご覧ください。

※車いす常用世帯向け募集は、MAIハウスと身体障がい者向け住宅の1・2寝室住宅のみ、単身者の申込みが可能です。

※単身者の方は、募集住宅一覧表「入居人数」欄の「1人以上」又は「1人専用」の申込区分からお選びください。

※この応募区分は、令和7年4月15日現在において、身体障がい者手帳又は戦傷病者手帳の交付を受けており、かつ、下肢又は体幹の機能障がいの程度が高い車いす常用者の方がいる世帯のみ申込みが可能です。

※車いす常用者とは、室内及び室外において、常に車いすを使用している方をいいます。

車いす常用者世帯向けMAIハウスあき家募集住宅一覧表

お問合せ先の所在地・電話番号については、1～2ページをご参照ください。

A 問合先 株式会社東急コミュニティー 大阪府営住宅千里管理センター										
市区町名	入居人数	申込区分 住宅名 棟・号室	寝室数	浴槽	階層 エレベータ	所在地 〔交通機関〕	完成年度 (面積)	家賃額(円)		備考
								区分1 区分6	区分4 近傍同種家賃(参考)	
豊中市	2人以上	3314-04-0103-83 豊中春日 04棟0103号室	3 寝室	有	1階	豊中市春日町4丁目 〔阪急箕面線桜井駅 徒歩約16分〕	S62 1987 (64㎡)	27,100円 程度	40,300円 程度	
	2人以上	3314-11-0101-83 豊中春日 11棟0101号室	3 寝室	有	1階	豊中市春日町4丁目 〔阪急箕面線桜井駅 徒歩約16分〕	S60 1985 (60㎡)	24,700円 程度	36,900円 程度	
	1人専用	3319-03-0102-83 豊中新千里北 03棟0102号室	1 寝室	有	1階	豊中市新千里北町3丁目 〔北大阪急行千里中央駅 徒歩約15分〕	R03 2021 (50㎡)	26,700円 程度	39,700円 程度	
吹田市	2人以上	3525-03-0101-83 吹田竹見台 03棟0101号室	3 寝室	有	1階	吹田市竹見台4丁目 〔北大阪急行桃山台駅 徒歩約4分〕	H27 2015 (72㎡)	39,700円 程度	59,100円 程度	

B 問合先 株式会社東急コミュニティー 大阪府営住宅高槻管理センター										
市区町名	入居人数	申込区分 住宅名 棟・号室	寝室数	浴槽	階層 エレベータ	所在地 〔交通機関〕	完成年度 (面積)	家賃額(円)		備考
								区分1 区分6	区分4 近傍同種家賃(参考)	
高槻市	2人以上	3708-21-0107-83 高槻芝生 21棟0107号室	3 寝室	有	1階	高槻市芝生町2丁目 〔阪急京都線富田駅→市バス 阪急富田駅→芝生住宅〕	H07 1995 (62㎡)	27,800円 程度	41,400円 程度	
	2人以上	3719-32-0106-83 高槻天川 32棟0106号室	3 寝室	有	1階	高槻市天川町 〔阪急京都線高槻市駅 徒歩約16分〕	H12 2000 (72㎡)	33,200円 程度	49,500円 程度	

C 問合先 株式会社東急コミュニティー 大阪府営住宅守口管理センター										
市区町名	入居人数	申込区分 住宅名 棟・号室	寝室数	浴槽	階層 エレベータ	所在地 〔交通機関〕	完成年度 (面積)	家賃額(円)		備考
								区分1 区分6	区分4 近傍同種家賃(参考)	
枚方市	1人以上	4018-14-0101-83 枚方三栗 14棟0101号室	2 寝室	有	1階	枚方市三栗2丁目 〔京阪本線牧野駅 徒歩約10分〕	H12 2000 (61㎡)	27,700円 程度	41,200円 程度	
寝屋川市	1人以上	4522-11-0105-83 寝屋川御幸西 11棟0105号室	2 寝室	有	1階	寝屋川市御幸西町 〔京阪本線萱島駅→京阪バス 京阪萱島駅前→中神田〕	H16 2004 (62㎡)	29,500円 程度	43,900円 程度	

E 問合先 日本管財株式会社 大阪府営住宅藤井寺管理センター										
市区町名	入居人数	申込区分 住宅名 棟・号室	寝室数	浴槽	階層 エレベータ	所在地 〔交通機関〕	完成年度 (面積)	家賃額(円)		備考
								区分1 区分6	区分4 近傍同種家賃(参考)	
富田林市	2人以上	4409-19-0106-83 富田林板持 19棟0106号室	3 寝室	有	1階	富田林市西板持町2丁目 〔近鉄長野線富田林駅 徒歩約13分〕	H04 1992 (66㎡)	26,300円 程度	39,100円 程度	
	2人以上	4411-05-0102-83 富田林錦ヶ丘 05棟0102号室	3 寝室	有	1階	富田林市錦ヶ丘町 〔近鉄長野線富田林西口駅 徒歩約13分〕	H05 1993 (59㎡)	25,200円 程度	37,600円 程度	

車いす常用者世帯向け



車いす常用者世帯向けMAIハウスあき家募集住宅一覧表

お問合せ先の所在地・電話番号については、1～2ページをご参照ください。

E 問合先 日本管財株式会社 大阪府営住宅藤井寺管理センター										
市区町名	入居人数	申込区分 住宅名 棟・号室	寝室数	浴槽	階層 エレベータ	所在地 〔交通機関〕	完成年度 (面積)	家賃額(円)		備考
								区分1 区分6	区分4 近傍同種家賃(参考)	
富田林市	2人以上	4412-03-0109-83 富田林清水 03棟0109号室	3 寝室	有	1階	富田林市清水町 〔近鉄長野線富田林駅 徒歩約11分〕	H08 1996 (66㎡)	27,400円 程度	40,900円 程度	
								53,900円 程度	101,700円 程度	
富田林市	2人以上	4412-04-0106-83 富田林清水 04棟0106号室	3 寝室	有	1階	富田林市清水町 〔近鉄長野線富田林駅 徒歩約11分〕	H12 2000 (73㎡)	31,100円 程度	46,300円 程度	
								61,100円 程度	105,400円 程度	
松原市	2人以上	4707-01-0101-83 松原岡 01棟0101号室	3 寝室	有	1階	松原市岡2丁目 〔近鉄南大阪線河内松原駅 徒歩約15分〕	H06 1994 (64㎡)	28,300円 程度	42,100円 程度	
								55,600円 程度	113,900円 程度	

F 問合先 株式会社東急コミュニティー 大阪府営住宅堺東管理センター										
市区町名	入居人数	申込区分 住宅名 棟・号室	寝室数	浴槽	階層 エレベータ	所在地 〔交通機関〕	完成年度 (面積)	家賃額(円)		備考
								区分1 区分6	区分4 近傍同種家賃(参考)	
堺市堺区	1人以上	3131-01-0111-83 堺大浜南町 01棟0111号室	2 寝室	有	1階	堺市堺区大浜南町2丁 〔南海本線湊駅 徒歩約5分〕	H20 2008 (62㎡)	31,500円 程度	46,800円 程度	
								61,800円 程度	74,000円 程度	
堺市中区	2人以上	3126-18-0201-83 堺福田 18棟0201号室	3 寝室	有	1階	堺市中区福田 〔南海高野線北野田駅→南海バス北野田駅前→福田中〕	H06 1994 (64㎡)	30,200円 程度	45,000円 程度	
								59,300円 程度	97,400円 程度	
堺市北区	1人以上	3130-01-0103-83 堺南長尾 01棟0103号室	2 寝室	有	1階	堺市北区南長尾町3丁 〔JR阪和線堺市駅 徒歩約8分〕	H24 2012 (63㎡)	33,100円 程度	49,300円 程度	
								65,000円 程度	76,100円 程度	
和泉市	2人以上	4908-02-0102-83 和泉北信太 02棟0102号室	3 寝室	有	1階	和泉市上町 〔JR阪和線北信太駅 徒歩約8分〕	H06 1994 (65㎡)	27,700円 程度	41,200円 程度	
								54,300円 程度	104,500円 程度	

G 問合先 株式会社東急コミュニティー 大阪府営住宅泉北管理センター										
市区町名	入居人数	申込区分 住宅名 棟・号室	寝室数	浴槽	階層 エレベータ	所在地 〔交通機関〕	完成年度 (面積)	家賃額(円)		備考
								区分1 区分6	区分4 近傍同種家賃(参考)	
堺市南区	1人以上	3186-08-0106-83 堺三原台 08棟0106号室	2 寝室	有	1階	堺市南区三原台1丁 〔南海泉北線泉ヶ丘駅 徒歩約14分〕	R04 2022 (62㎡)	30,900円 程度	46,000円 程度	
								60,700円 程度	126,800円 程度	

H 問合先 株式会社東急コミュニティー 大阪府営住宅泉佐野管理センター										
市区町名	入居人数	申込区分 住宅名 棟・号室	寝室数	浴槽	階層 エレベータ	所在地 〔交通機関〕	完成年度 (面積)	家賃額(円)		備考
								区分1 区分6	区分4 近傍同種家賃(参考)	
岸和田市	1人以上	3220-01-0115-83 岸和田磯上 01棟0115号室	2 寝室	有	1階	岸和田市磯上町1丁目 〔南海本線忠岡駅 徒歩約10分〕	H14 2002 (62㎡)	29,700円 程度	44,300円 程度	
								58,400円 程度	82,500円 程度	
貝塚市	2人以上	3813-01-0101-83 貝塚森 01棟0101号室	3 寝室	有	1階	貝塚市森 〔水間鉄道水間線森駅 徒歩約5分〕	H17 2005 (72㎡)	31,500円 程度	46,900円 程度	
								61,900円 程度	93,900円 程度	

車いす常用者世帯向け

車いす常用者世帯向け改善あき家募集住宅一覧表

お問合せ先の所在地・電話番号については、1～2ページをご参照ください。

C 問合先 株式会社東急コミュニティー 大阪府営住宅守口管理センター										
市区町名	入居人数	申込区分 住宅名 棟・号室	寝室数	浴槽	階層 エレベータ	所在地 〔交通機関〕	完成年度 (面積)	家賃額(円)		備考
								区分1 区分6	区分4 近傍同種家賃(参考)	
寝屋川市	2人以上	4512-15-0106-83 寝屋川仁和寺 15棟0106号室	3 寝室	無	1階	寝屋川市仁和寺本町6丁目 〔京阪本線寝屋川市駅→京阪バス寝屋川市駅→仁和寺団地口〕	S49 1974 (46㎡)	16,200円 程度	24,100円 程度	駐車場の新規契約を一部停止中
								31,800円 程度	57,300円 程度	

車いす常用者世帯向け住宅あき家募集住宅一覧

お問合せ先の所在地・電話番号については、1～2ページをご参照ください。

D 問合先 株式会社穴吹ハウジングサービス 大阪府営住宅布施管理センター										
市区町名	入居人数	申込区分 住宅名 棟・号室	寝室数	浴槽	階層 エレベータ	所在地 〔交通機関〕	完成年度 (面積)	家賃額(円)		備考
								区分1 区分6	区分4 近傍同種家賃(参考)	
東大阪市	1人以上	5711-03-0106-83 東鴻池 03棟0106号室	2 寝室	有	1階	東大阪市東鴻池町1丁目 〔JR学研都市線鴻池新田駅 徒歩約18分〕	S50 1975 (48㎡)	21,500円 程度	32,100円 程度	
								42,300円 程度	52,200円 程度	

G 問合先 株式会社東急コミュニティー 大阪府営住宅泉北管理センター										
市区町名	入居人数	申込区分 住宅名 棟・号室	寝室数	浴槽	階層 エレベータ	所在地 〔交通機関〕	完成年度 (面積)	家賃額(円)		備考
								区分1 区分6	区分4 近傍同種家賃(参考)	
堺市南区	1人以上	3173-07-0202-83 庭代台2丁 07棟0202号室	2 寝室	有	1階	堺市南区庭代台2丁 〔南海泉北線榎・美木多駅→南海バス榎・美木多駅→庭代台西口〕	S48 1973 (48㎡)	20,800円 程度	28,600円 程度	
								28,600円 程度	28,600円 程度	
	1人以上	3176-13-0101-83 新檜尾台3丁 13棟0101号室	2 寝室	有	1階	堺市南区新檜尾台3丁 〔南海泉北線光明池駅 徒歩約6分〕	S52 1977 (56㎡)	25,300円 程度	37,700円 程度	
								49,700円 程度	53,400円 程度	
	1人以上	3176-13-0202-83 新檜尾台3丁 13棟0202号室	2 寝室	有	1階	堺市南区新檜尾台3丁 〔南海泉北線光明池駅 徒歩約6分〕	S52 1977 (56㎡)	25,300円 程度	37,700円 程度	
								49,700円 程度	53,400円 程度	



事故住宅（車いす常用者世帯向け MAI ハウス）募集住宅一覧表

- 現在あき家となっている事故住宅の募集です。

※ 事故住宅について

事故住宅とは、前入居者のときに住戸内で孤独死などの人身事故が発生した住宅です。次の入居者が入居するまでに修繕を行い、使用については、他の住宅と変わりません。十分ご理解の上、お申込みください。

事故等（病死、自殺、死亡事故等）の具体的な状況については、お答えできません。

入居にあたっては、「事故住宅であることを承知して入居する」旨の同意書を提出していただきます。また、入居後は、いかなることがありましても、事故住宅であることを理由に他の住宅へのあっせんを受けることができませんので、ご承知おきください。

車いす常用者世帯向け MAI ハウスあき家募集住宅一覧表（事故住宅）

お問合せ先の所在地・電話番号については、1～2ページをご参照ください。

<div style="display: flex; align-items: center;"> <div style="border: 1px solid black; padding: 2px 5px; margin-right: 5px;">F</div> <div style="margin-left: 10px;"> 問合せ先 株式会社東急コミュニティー 大阪府営住宅堺東管理センター </div> </div>										
市区町名	入居人数	申込区分 住宅名 棟・号室	寝室数	浴槽	階層 エレベータ	所在地 〔交通機関〕	完成年度 (面積)	家賃額(円)		備考
								区分1 区分6	区分4 近傍同種家賃(参考)	
高石市	1人以上	5508-01-0103-88 高石綾園 01棟0103号室	2 寝室	有	1階	高石市綾園3丁目 〔南海本線高石駅 徒歩約6分〕	H11 1999 (62㎡)	29,100円 程度	43,300円 程度	
								57,100円 程度	99,700円 程度	

府営住宅の耐震性能について

府営住宅の耐震性については、平成19年度に全棟の耐震診断が完了したことを踏まえて、平成20年5月から耐震性能を公表しております。

耐震診断結果リストについては、下記の場所に備え付け、また、大阪府のホームページに掲載しておりますので、ご確認ください。

■ 備え付け場所

- 大阪府 都市整備部 住宅建築局 住宅経営室 施設保全課
- 大阪府営住宅千里管理センター（(株)東急コミュニティー）
- 大阪府営住宅高槻管理センター（(株)東急コミュニティー）
- 大阪府営住宅守口管理センター（(株)東急コミュニティー）
- 大阪府営住宅布施管理センター（(株)穴吹ハウジングサービス）
- 大阪府営住宅藤井寺管理センター（日本管財（株））
- 大阪府営住宅堺東管理センター（(株)東急コミュニティー）
- 大阪府営住宅泉北管理センター（(株)東急コミュニティー）
- 大阪府営住宅泉佐野管理センター（(株)東急コミュニティー）

■ 「府営住宅の耐震性能について」 ホームページ

<http://www.taishin.pref.osaka.lg.jp/juutaku.html>

応募倍率一覧表（参考）

令和5年度の総合募集における住宅別応募状況

住宅コード	住宅名	応募倍率
3101	浅香山	1.7
3118	堺高松	1.7
3119	堺戎島	10.6
3120	百舌鳥梅町	2.3
3121	金岡南	8.7
3122	深井中町	5.4
3124	堺白鷺東	6.7
3125	堺浜寺	1.5
3126	堺福田	0.7
3127	堺大美野	0.8
3128	堺東陶器	1.6
3129	堺寺地	26.0
3130	堺南長尾	24.2
3131	堺大浜南町	17.3
3134	堺新金岡2丁6番	2.0
3136	堺新金岡3丁8番	4.5
3138	堺宮園	10.6
3154	高倉台第1	1.1
3155	高倉台第3	0.1
3157	高倉台センター	0.1
3160	若松台第1	0.5
3161	若松台第2	0.1
3163	晴美台第3	0.2
3164	晴美台第4	0.1
3168	桃山台3丁	3.0
3169	原山台3丁	0.3
3171	原山台5丁	0.2
3172	原山台5丁第2	1.9
3173	庭代台2丁	0.4
3176	新檜尾台3丁	0.5
3178	鴨谷台1丁	0.6
3179	桃山台3丁西	0.2
3182	堺宮山台4丁	2.0
3184	堺竹城台4丁	14.5
3185	堺若松台2丁	19.8

住宅コード	住宅名	応募倍率
3186	堺三原台	11.0
3211	春木旭	1.8
3213	岸和田土生	0.9
3215	岸和田春木	0.2
3216	岸和田額原	0.2
3217	岸和田吉井	4.3
3218	岸和田荒木	2.0
3219	岸和田並松	9.6
3220	岸和田磯上	2.1
3221	岸和田額原第2	3.2
3222	岸和田大町	4.6
3223	岸和田下池田	7.1
3302	庄内西	19.0
3303	庄内北	4.8
3310	庄内	10.0
3312	豊中豊南	4.1
3313	豊中島江	3.9
3314	豊中春日	3.0
3315	豊中上津島	0.4
3316	豊中服部本町	51.0
3317	豊中上新田	21.7
3319	豊中新千里北	33.7
3320	豊中新千里東	9.9
3321	豊中新千里南	57.0
3404	池田城南	39.0
3503	岸部第1	3.4
3504	吹田山田西	0.8
3505	吹田山田西第2	2.3
3506	吹田岸部	3.8
3507	吹田川園	3.9
3515	千里青山台	0.6
3517	千里桃山台	7.0
3518	千里高野台	1.1
3519	千里佐竹台	4.6
3520	吹田佐竹台	42.5

令和5年度の総合募集における住宅別応募状況

住宅コード	住宅名	応募倍率
3521	吹田高野台	33.1
3522	吹田藤白台	43.3
3523	吹田古江台	7.0
3604	泉大津要池	3.5
3605	泉大津式内	1.0
3606	泉大津小松	0.2
3607	泉大津東助松	1.0
3609	泉大津なぎさ	3.5
3708	高槻芝生	5.6
3713	高槻氷室	7.5
3714	高槻赤大路	6.2
3715	高槻五領	0.1
3716	高槻沢良木	5.4
3717	高槻栄町	2.8
3718	高槻城東	5.9
3719	高槻天川	6.4
3720	高槻津之江	2.4
3721	高槻深沢	20.8
3722	高槻芝生	10.0
3723	高槻八丁畷	56.6
3808	貝塚三ツ松第2	0.1
3809	貝塚王子	4.0
3810	貝塚半田	8.2
3811	貝塚堀	7.7
3812	貝塚橋本第2	3.8
3813	貝塚森	1.9
3908	守口佐太中	6.8
3909	守口錦通	6.3
3910	守口淀江	1.0
3911	守口金田南	1.8
3912	守口藤田	1.3
3913	守口八雲北	0.5
3914	守口金田北	1.0
3915	守口佐太東	15.5
3916	守口寺方	27.6

住宅コード	住宅名	応募倍率
4009	村野	0.9
4010	枚方田ノ口	0.5
4011	枚方招提	0.5
4012	枚方高田	1.8
4013	枚方招提第2	1.4
4014	枚方津田第2	1.2
4015	枚方樋之上	1.6
4016	枚方藤阪中	4.4
4017	枚方交北	7.0
4018	枚方三栗	4.5
4019	枚方船橋	4.9
4020	枚方上之町	10.3
4021	枚方東牧野	10.5
4022	枚方牧野	6.7
4023	枚方津田山手	6.6
4024	枚方禁野本町	17.2
4025	枚方三栗	35.2
4026	枚方交北第2	14.3
4027	枚方牧野北	41.7
4107	茨木郡山	3.2
4109	茨木松ヶ本	9.5
4110	茨木玉水	10.0
4111	茨木東奈良	5.8
4112	茨木玉櫛	15.9
4113	茨木三島丘	11.0
4114	茨木西福井	11.0
4206	八尾高砂	1.3
4207	北山本	2.1
4208	久宝寺	5.0
4209	八尾二俣	6.8
4210	八尾北久宝寺	7.2
4211	八尾緑ヶ丘	5.4
4212	八尾志紀	6.6
4213	八尾西山本	2.3
4214	八尾山本	10.5

住宅コード	住宅名	応募倍率
4215	八尾植松	22.2
4308	泉佐野見出	0.5
4312	泉佐野泉ヶ丘	0.1
4313	泉佐野長滝	0.6
4314	泉佐野鶴原北	0.5
4315	泉佐野鶴原	1.3
4316	泉佐野佐野台	5.2
4407	楠風台	0.1
4409	富田林板持	0.3
4411	富田林錦ヶ丘	1.7
4412	富田林清水	1.4
4413	富田林緑ヶ丘	1.7
4414	富田林楠	1.6
4508	寝屋川三井	0.6
4509	寝屋川秦	0.9
4511	寝屋川点野	0.2
4512	寝屋川仁和寺	0.5
4513	寝屋川中木田	6.4
4514	寝屋川寝屋	0.1
4515	寝屋川河北	0.2
4516	寝屋川大利	2.6
4517	寝屋川香里	5.0
4518	寝屋川成田東	1.0
4519	寝屋川春日	4.0
4520	寝屋川池田	4.9
4521	寝屋川高柳	3.4
4522	寝屋川御幸西	10.3
4523	寝屋川萱島東	7.5
4603	千代田台	0.5
4605	河内長野三日市	0.7
4606	河内長野木戸	1.0
4608	河内長野千代田台	6.0
4704	松原一津屋	1.7
4705	松原立部	0.2
4706	松原天美	1.7

住宅コード	住宅名	応募倍率
4707	松原岡	6.2
4708	松原上田	8.5
4709	松原一津屋	9.3
4806	大東朋来	1.3
4808	ペア大東朋来	4.8
4811	大東末広	37.4
4906	和泉今福	0.1
4907	和泉繁和	1.8
4908	和泉北信太	5.0
4909	和泉伯太	12.0
4910	和泉寺田	12.1
5003	箕面桜	5.0
5101	柏原河原	2.7
5102	柏原旭ヶ丘	0.5
5207	羽曳野城山	0.1
5208	羽曳野高鷺	0.7
5209	羽曳野翠鳥園	6.4
5210	羽曳野碓井	1.9
5211	羽曳野野々上	5.9
5212	羽曳野古市	5.3
5306	門真下馬伏	2.3
5307	門真北岸和田	0.2
5308	門真三ツ島	0.5
5312	門真御堂	19.7
5313	門真上島	19.6
5403	摂津南別府	1.7
5404	摂津味生	1.5
5405	摂津正雀	14.6
5406	摂津鳥飼西	8.3
5501	富木	3.9
5506	高石加茂	1.0
5507	高石綾井	1.0
5508	高石綾園	14.0
5606	藤井寺道明寺	1.7
5607	藤井寺小山西	1.6

令和5年度の総合募集における住宅別応募状況

住宅コード	住宅名	応募倍率
5608	藤井寺川北	1.0
5609	藤井寺大井	11.6
5610	藤井寺小山藤美	12.3
5711	東鴻池	4.7
5712	東鴻池第2	0.7
5713	東大阪加納	2.7
5714	東大阪稲田	4.8
5715	東大阪鴻池	7.8
5716	東大阪吉田	3.3
5717	東大阪春宮	9.1
5719	東大阪島之内	28.7
5720	東大阪玉串	12.5
5721	東大阪中鴻池	21.2
5722	東大阪新上小阪	33.2
5803	前畑	0.5
5804	泉南樽井	0.3
5805	泉南りんくう	1.0
5806	泉南岡田	3.0
5901	清滝	0.6
6003	交野松塚	1.2
6004	交野藤ヶ尾	1.4
6005	交野星田	10.0
8102	島本江川	1.2
8404	忠岡東第1	9.6
8501	熊取朝代	0.2
8601	田尻芦原	0.5
8602	田尻りんくう	11.4
8701	岬深日	0.1
8803	東鳥取石田	0.7
8804	阪南尾崎	2.0
9201	狭山	0.5
9302	美原南余部	1.0
9303	美原北余部	3.3
9304	美原平尾	4.6

随時募集のご案内

今回の総合募集の抽選の結果、応募割れとなった住戸については、次ページ以降のとおり各管理センターでセンター別募集（応募割れ住戸）の受付（抽選）を行います。

応募割れ住戸の受付で申込みのなかった住宅については、各管理センターで先着順に通年で随時受付を行います。

また、応募割れ住戸とは別に、応募から入居までの期間が他の住戸より短い住戸の募集を、各管理センターで行うことがあります。（センター別募集（早期入居住戸））

詳しくは、各管理センターにお問合せください。（1～2ページ参照）

随時募集の住戸については、各管理センターのホームページに掲載しています。ホームページアドレスについては、次ページ以降の各センターの「お問合せ・申込受付窓口」をご参照ください。

■ 申込資格

共通申込資格（15ページ参照）のすべての条件を満たしている必要があります。

なお、随時募集においては、単身者資格要件（49～50ページ参照）のない、60歳未満の単身者の方も申込みができます。

※シルバーハウジングに申込みするためには、45～46ページの申込資格を満たしている必要があります。

※車いす常用者世帯向け住宅に申込みするためには、47～48ページの申込資格を満たしている必要があります。

詳しくは、各管理センターにお問合せください。（1～2ページ参照）

令和7年4月総合募集のセンター別募集(応募割れ住戸)の受付(抽選)

A 豊中市内・池田市内・吹田市内・箕面市内の府営住宅 (東三国2丁目住宅を含む)

■ 応募割れ住戸の受付(抽選)

◎募集対象となる住戸及び抽選会場については、令和7年5月21日(水)以降、株式会社東急コミュニティー大阪府営住宅千里管理センターのホームページでご確認いただくか、下記窓口までお問合せください。

◎申込受付：令和7年5月21日(水)午前9時から令和7年5月28日(水)午後5時まで(ただし、日曜祝日は除く。)下記窓口において受付を行います。

※受付期間内に、ご本人が確認できる書類(運転免許証、保険証等の公的書類)を持って、下記窓口へ直接お越しください。

◎上記期間に受付けた申込みについて、抽選会を行います。

[公開抽選会]

※参加は自由です。必ずしも参加される必要はありません。

とき 令和7年5月30日(金)午前10時

場所 千里朝日阪急ビル9階 会議室 豊中市新千里東町1丁目5番3号(収容人数8名)

(大阪モノレール「千里中央駅」徒歩約1分、北大阪急行線「千里中央駅」徒歩約4分)

[抽選結果のお知らせ送付] 令和7年6月2日(月)ごろ

※当選・落選にかかわらずお知らせします。

抽選結果は当日(午後から)株式会社東急コミュニティー大阪府営住宅千里管理センターのホームページに掲載します。

※電話での当落に関するお問い合わせにはお答えできません。

■ 先着順申込受付

◎令和7年6月2日(月)以降、申込みのなかった住宅については、下記窓口にて随時募集で受付を行います。

※郵送及びインターネットでの受付は行っておりません。

※ご不明な点については、大阪府営住宅千里管理センターまでお問合せ願います。

お問合せ・申込受付窓口

※案内図は巻末の「指定管理者(管理センター)案内図」をご覧ください。

大阪府営住宅千里管理センター(株式会社東急コミュニティー)

〒560-0082 豊中市新千里東町1丁目5番3号 千里朝日阪急ビル 9階

電話 06-6155-2782

HPアドレス <https://www.osakafueijutaku.jp/>

■ 高槻市内・茨木市内・摂津市内・島本町内の府営住宅

■ 応募割れ住戸の受付（抽選）

◎募集対象となる住戸及び抽選会場については、令和7年5月21日（水）以降、株式会社東急コミュニティー大阪府営住宅高槻管理センターのホームページでご確認いただくか、下記窓口までお問合せください。

◎申込受付：令和7年5月21日（水）午前9時から令和7年5月28日（水）午後5時まで（ただし、日曜祝日は除く。）下記窓口において受付を行います。

※受付期間内に、ご本人が確認できる書類（運転免許証、保険証等の公的書類）を持って、下記窓口へ直接お越しください。

◎上記期間に受付けた申込みについて、抽選会を行います。

〔公開抽選会〕

※参加は自由です。必ずしも参加される必要はありません。

とき 令和7年5月30日（金）午前10時

場所 クロスパル高槻（高槻市立総合市民交流センター）4階 402会議室
高槻市紺屋町1番2号（収容人数40名）

（阪急京都本線「高槻市駅」徒歩約12分 JR京都線「高槻駅」徒歩約3分）

〔抽選結果のお知らせ送付〕 令和7年6月2日（月）ごろ

※当選・落選にかかわらずお知らせします。

抽選結果は当日（午後から）株式会社東急コミュニティー大阪府営住宅高槻管理センターのホームページに掲載します。

※電話での当落に関するお問い合わせにはお答えできません。

■ 先着順申込受付

◎令和7年6月2日（月）以降、申込みのなかった住宅については、下記窓口にて随時募集として受付を行います。

※郵送及びインターネットでの受付は行っておりません。

※ご不明な点については大阪府営住宅高槻管理センターまでお問合せ願います。

お問合せ・申込受付窓口	※案内図は巻末の「指定管理者（管理センター）案内図」をご覧ください。
大阪府営住宅高槻管理センター（株式会社東急コミュニティー）	
〒569-0803 高槻市高槻町15番8号 ダイエツビル 5階	
電話 072-685-1092	
HPアドレス https://www.osakafueijutaku.jp/	

㉔ 守口市内・枚方市内・寝屋川市内・大東市内・門真市内・四條畷市内・交野市内の府営住宅（大東朋来住宅・ペア大東朋来住宅を除く）

■ 応募割れ住戸の受付（抽選）

◎募集対象となる住戸及び抽選会場については、令和7年5月21日（水）以降、株式会社東急コミュニティー大阪府営住宅守口管理センターのホームページでご確認いただくか、下記窓口までお問合せください。

◎申込受付：令和7年5月21日（水）午前9時から令和7年5月28日（水）午後5時まで（ただし、日曜祝日は除く。）下記窓口において受付を行います。

※受付期間内に、ご本人が確認できる書類（運転免許証、保険証等の公的書類）を持って、下記窓口へ直接お越しください。

◎上記期間に受付けた申込みについて、抽選会を行います。

〔公開抽選会〕

※参加は自由です。必ずしも参加される必要はありません。

とき 令和7年5月30日（金）午前10時

場所 守口文化センター3階 会議室2 守口市河原町8番22号（収容人数24名）

（京阪本線「守口市駅」徒歩約2分、OsakaMetro谷町線「守口駅」徒歩約8分）

〔抽選結果のお知らせ送付〕 令和7年6月2日（月）ごろ

※当選・落選にかかわらずお知らせします。

抽選結果は当日（午後から）株式会社東急コミュニティー大阪府営住宅守口管理センターのホームページに掲載します。

※電話での当落に関するお問い合わせにはお答えできません。

■ 先着順申込受付

◎令和7年6月2日（月）以降、申込みのなかった住宅については、下記窓口にて随時募集として受付を行います。

※郵送及びインターネットでの受付は行っておりません。

※ご不明な点については大阪府営住宅守口管理センターまでお問合せ願います。

お問合せ・申込受付窓口

※案内図は巻末の「指定管理者（管理センター）案内図」をご覧ください。

大阪府営住宅守口管理センター（株式会社東急コミュニティー）

〒570-0083 守口市京阪本通1丁目2番3号 損保ジャパン守口ビル1階

電話 06-6780-9115

HPアドレス <https://www.osakafueijutaku.jp/>

□ 東大阪市内の府営住宅及び大東朋来住宅・ペア大東朋来住宅

■ 応募割れ住戸の受付（抽選）

◎募集対象となる住戸及び抽選会場については、令和7年5月21日（水）以降、株式会社穴吹ハウジングサービス大阪府営住宅布施管理センターのホームページでご確認いただくか、下記窓口までお問合せください。

◎申込受付：令和7年5月21日（水）午前9時から令和7年5月29日（木）午後5時まで（ただし、日曜祝日は除く。）下記窓口において受付を行います。

※受付期間内に、ご本人が確認できる書類（運転免許証、保険証等の公的書類）を持って、下記窓口へ直接お越しください。

◎上記期間に受付けた申込みについて、抽選会を行います。

〔公開抽選会〕

※参加は自由です。必ずしも参加される必要はありません。

とき 令和7年5月30日（金）午前10時

場所 応募割れ住宅申込時にお伝えします。

〔抽選結果のお知らせ送付〕 令和7年6月2日（月）ごろ

※当選・落選にかかわらずお知らせします。

抽選結果は当日（午後から）株式会社穴吹ハウジングサービス大阪府営住宅布施管理センターのホームページに掲載します。

※電話での当落に関するお問い合わせにはお答えできません。

■ 先着順申込受付

◎令和7年6月2日（月）以降、申込みのなかった住宅については、下記窓口にて随時募集として受付を行います。

※郵送及びインターネットでの受付は行っておりません。

※ご不明な点については大阪府営住宅布施管理センターまでお問合せ願います。

お問合せ・申込受付窓口

※案内図は巻末の「指定管理者（管理センター）案内図」をご覧ください。

大阪府営住宅布施管理センター（株式会社穴吹ハウジングサービス）

〒577-0056 東大阪市長堂1丁目5番6号 布施駅前セントラルビル6階

電話 06-6789-0321

HPアドレス <https://osaka-fujyu.com/>

**E 八尾市内・松原市内・柏原市内・羽曳野市内・藤井寺市内・富田
林市内・河内長野市内・大阪狭山市内の府営住宅**

■ 応募割れ住戸の受付（抽選）

◎募集対象となる住戸及び抽選会場については、令和7年5月16日（金）以降、日本管財株式会社大阪府営住宅藤井寺管理センターのホームページでご確認いただくか、下記窓口までお問合せください。

◎申込受付：令和7年5月16日（金）午前9時から令和7年5月23日（金）午後5時まで（ただし、日曜祝日は除く。）下記窓口において受付を行います。

※受付期間内に、ご本人が確認できる書類（運転免許証、保険証等）を持って、下記窓口へ直接お越しください。

◎上記期間に受付けた申込みについて、抽選会を行います。

〔公開抽選会〕

※参加は自由です。必ずしも参加される必要はありません。

とき 令和7年5月27日（火）午前10時

場所 パープルホール 4階 中会議室A（収容人数50名）藤井寺市北岡1-2-3

（近鉄南大阪線「藤井寺駅」徒歩約10分）

〔抽選結果のお知らせ送付〕 令和7年5月30日（金）

※当選・落選にかかわらずお知らせします。

抽選結果は当日（午後から）日本管財株式会社大阪府営住宅藤井寺管理センターのホームページに掲載します。

※電話での当落に関するお問い合わせにはお答えできません。

■ 先着順申込受付

◎応募割れ抽選会終了後、申込みのなかった住宅については、令和7年5月30日（金）以降、下記窓口にて随時募集として受付を行います。

※郵送及びインターネットでの受付は行っておりません。

※ご不明な点については大阪府営住宅 藤井寺管理センターまでお問合せ願います。

お問合せ・申込受付窓口

※案内図は巻末の「指定管理者（管理センター）案内図」をご覧ください。

大阪府営住宅藤井寺管理センター（日本管財株式会社）

〒583-0026 藤井寺市春日丘1丁目8番5号 藤井寺駅前ビル3階

電話 072-930-1093

HPアドレス <https://www.osaka-fuei.com>

F 堺市（南区を除く）内、泉大津市内、和泉市内、高石市内、忠岡町内の府営住宅

■ 応募割れ住戸の受付（抽選）

◎募集対象となる住戸及び抽選会場については、令和7年5月21日（水）以降、株式会社東急コミュニティー大阪府営住宅堺東管理センターのホームページでご確認いただくか、下記窓口までお問合せください。

◎申込受付：令和7年5月21日（水）午前9時から令和7年5月28日（水）午後5時まで（ただし、日曜祝日は除く。）下記窓口において受付を行います。

※受付期間内に、ご本人が確認できる書類（運転免許証、保険証等の公的書類）を持って、下記窓口へ直接お越しください。

◎上記期間に受付けた申込みについて、抽選会を行います。

〔公開抽選会〕

※参加は自由です。必ずしも参加される必要はありません。

とき 令和7年5月30日（金）午前10時

場所 大阪府営住宅堺東管理センター（収容人数8名）堺市堺区北瓦町1-3-17 堺東センタービル3階
（南海高野線「堺東駅」徒歩約4分）

〔抽選結果のお知らせ送付〕 令和7年6月2日（月）ごろ

※当選・落選にかかわらずお知らせします。

抽選結果は当日（午後から）株式会社東急コミュニティー大阪府営住宅堺東管理センターのホームページに掲載します。

※電話での当落に関するお問い合わせにはお答えできません。

■ 先着順申込受付

◎令和7年6月2日（月）以降、申込みのなかった住宅については、下記窓口にて随時募集として受付を行います。

※郵送及びインターネットでの受付は行っておりません。

※ご不明な点については大阪府営住宅堺東管理センターまでお問合せ願います。

お問合せ・申込受付窓口	※案内図は巻末の「指定管理者（管理センター）案内図」をご覧ください。
大阪府営住宅堺東管理センター（株式会社東急コミュニティー）	
〒590-0076 堺市堺区北瓦町1丁3番17号 堺東センタービル3階	
電話 072-221-1083	
HPアドレス https://www.osakafueijutaku.jp/	

G 堺市南区（泉北ニュータウン）内の府営住宅

■ 応募割れ住戸の受付（抽選）

◎募集対象となる住戸及び抽選会場については、令和7年5月21日（水）以降、株式会社東急コミュニティー大阪府営住宅泉北管理センターのホームページでご確認いただくか、下記窓口までお問合せください。

◎申込受付：令和7年5月21日（水）午前9時から令和7年5月28日（水）午後5時まで（ただし、日曜祝日は除く。）下記窓口において受付を行います。

※受付期間内に、ご本人が確認できる書類（運転免許証、保険証等の公的書類）を持って、下記窓口へ直接お越しください。

◎上記期間に受付けた申込みについて、抽選会を行います。

〔公開抽選会〕

※参加は自由です。必ずしも参加される必要はありません。

とき 令和7年5月30日（金）午前10時

場所 大阪府営住宅泉北管理センター（収容人数12名） 堺市南区原山台1丁1番2号

イーストナニワビル3階

（南海泉北線「梅・美木多駅」徒歩約2分）

〔抽選結果のお知らせ送付〕 令和7年6月2日（月）ごろ

※当選・落選にかかわらずお知らせします。

抽選結果は当日（午後から）株式会社東急コミュニティー大阪府営住宅泉北管理センターのホームページに掲載します。

※電話での当落に関するお問い合わせにはお答えできません。

■ 先着順申込受付

◎令和7年6月2日（月）以降、申込みのなかった住宅については、下記窓口にて随時募集として受付を行います。

◎郵送及びインターネットでの受付は行っておりません。

◎ご不明な点については大阪府営住宅泉北管理センターまでお問合せ願います。

お問合せ・申込受付窓口

※案内図は巻末の「指定管理者（管理センター）案内図」をご覧ください。

大阪府営住宅泉北管理センター（株式会社東急コミュニティー）

〒590-0132 堺市南区原山台1丁1番2号 イーストナニワビル4階

電話 072-290-6073

HPアドレス <https://www.osakafueijutaku.jp/>

H 岸和田市内・貝塚市内・泉佐野市内・泉南市内・阪南市内・熊取町内・田尻町内・岬町内の府営住宅

■ 応募割れ住戸の受付（抽選）

◎募集対象となる住戸及び抽選会場については、令和7年5月21日（水）以降、株式会社東急コミュニティー大阪府営住宅泉佐野管理センターのホームページでご確認いただくか、下記窓口までお問合せください。

◎申込受付：令和7年5月21日（水）午前9時から令和7年5月28日（水）午後5時まで（ただし、日曜祝日は除く。）下記窓口において受付を行います。

※受付期間内に、ご本人が確認できる書類（運転免許証、保険証等の公的書類）を持って、下記窓口へ直接お越しください。

◎上記期間に受付けた申込みについて、抽選会を行います。

〔公開抽選会〕

※参加は自由です。必ずしも参加される必要はありません。

とき 令和7年5月30日（金）午前10時

場所 エブノ泉の森ホール（泉佐野市立文化会館）2階 会議室（小） 泉佐野市市場東1丁目2番1号
（収容人数18名） （南海ウイングバス「泉佐野市役所前」停留所より徒歩約10分）

〔抽選結果のお知らせ送付〕 令和7年6月2日（月）ごろ

※当選・落選にかかわらずお知らせします。

抽選結果は当日（午後から）株式会社東急コミュニティー大阪府営住宅泉佐野管理センターのホームページに掲載します。

※電話での当落に関するお問い合わせにはお答えできません。

■ 先着順申込受付

◎令和7年6月2日（月）以降、申込みのなかった住宅については、下記窓口にて随時募集として受付を行います。

※郵送及びインターネットでの受付は行っておりません。

※ご不明な点については大阪府営住宅泉佐野管理センターまでお問合せ願います。

お問合せ・申込受付窓口

※案内図は巻末の「指定管理者（管理センター）案内図」をご覧ください。

大阪府営住宅泉佐野管理センター（株式会社東急コミュニティー）

〒598-0012 泉佐野市高松東1丁目10番37号 泉佐野センタービル7階

電話 072-458-2852

HPアドレス <https://www.osakafueijutaku.jp/>

各指定管理者（管理センター）案内図

豊中市内・池田市内・吹田市内・箕面市内の府営住宅 （東三国2丁目住宅を含む）

A 大阪府営住宅千里管理センター（(株)東急コミュニティー）
〒560-0082 豊中市新千里東町1丁目5番3号 千里朝日阪急ビル9階
電話 06-6155-2782

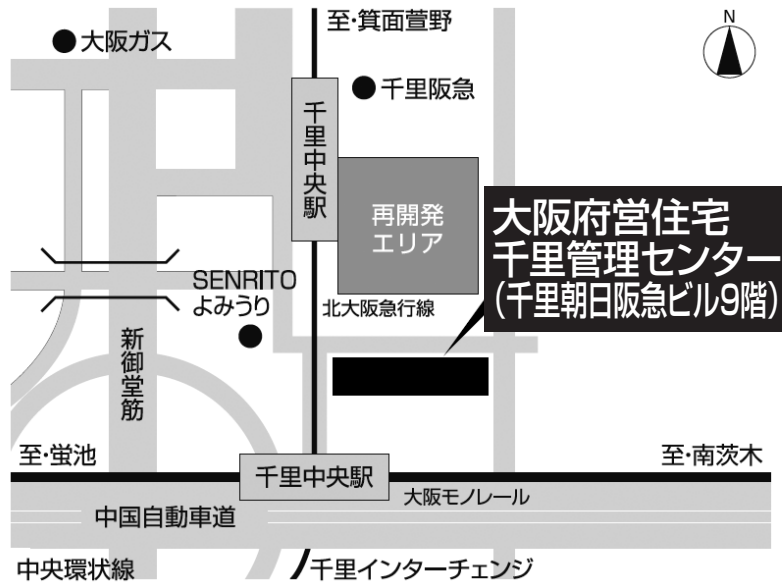

高槻市内・茨木市内・摂津市内・島本町内の府営住宅

B 大阪府営住宅高槻管理センター（(株)東急コミュニティー）
〒569-0803 高槻市高槻町15番8号 ダイエツビル5階
電話 072-685-1092



守口市内・枚方市内・寝屋川市内・大東市内・門真市内・四條畷市内・
交野市内の府営住宅（大東朋来住宅・ペア大東朋来住宅を除く）

C 大阪府営住宅守口管理センター（(株)東急コミュニティー）

〒570-0083 守口市京阪本通1丁目2番3号 損保ジャパン守口ビル1階

電話 06-6780-9115



東大阪市内の府営住宅及び大東朋来住宅・ペア大東朋来住宅

D 大阪府営住宅布施管理センター（(株)穴吹ハウジングサービス）

〒577-0056 東大阪市長堂1丁目5番6号 布施駅前セントラルビル6階

電話 06-6789-0321

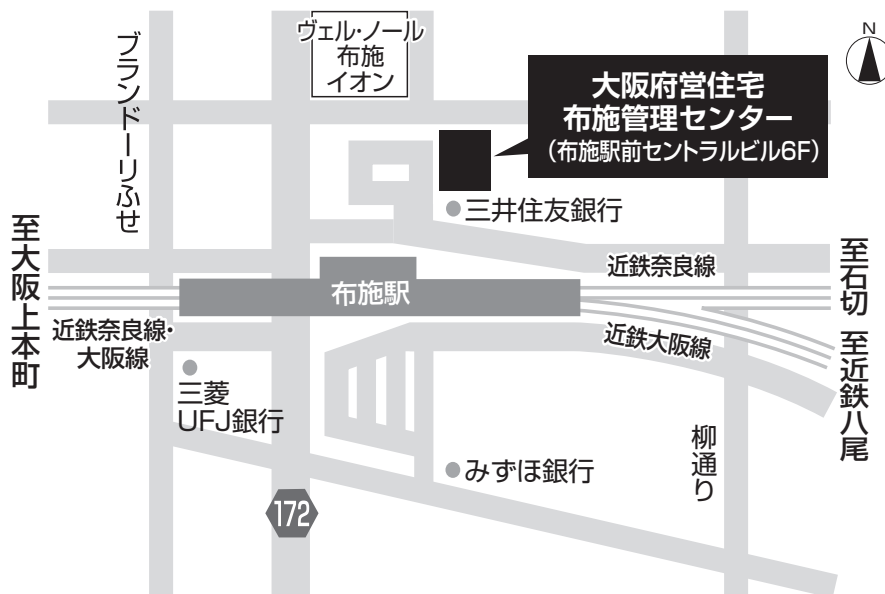

八尾市内・松原市内・柏原市内・羽曳野市内・藤井寺市内・富田林市内・河内長野市内・大阪狭山市内の府営住宅

E 大阪府営住宅藤井寺管理センター（日本管財（株））
 〒583-0026 藤井寺市春日丘1丁目8番5号 藤井寺駅前ビル3階
 電話 072-930-1093



堺市（南区を除く）内・泉大津市内・和泉市内・高石市内・忠岡町内の府営住宅

F 大阪府営住宅堺東管理センター（（株）東急コミュニティー）
 〒590-0076 堺市堺区北瓦町1丁3番17号 堺東センタービル3階
 電話 072-221-1083

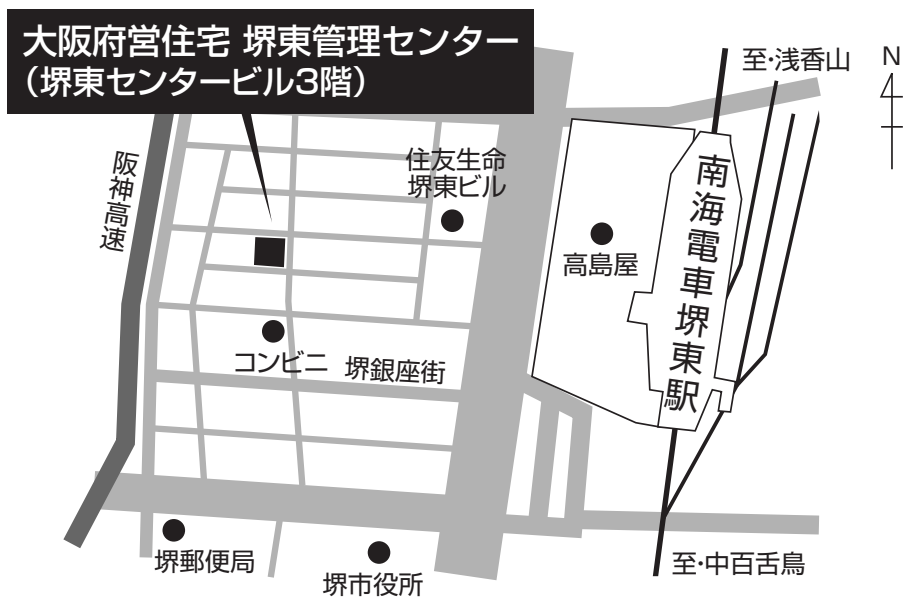

府営住宅の抽選方法

府営住宅総合募集の抽選は、申込区分ごとに抽選を行うのではなく、1回の抽選で全ての申込区分の当選番号を決める「一連番号方式」とよばれる方法で行っています。具体的な例は次のとおりです。

例：最も申込みの多かった住戸の応募受付数が284であった場合、

- (1) まず、百の位の0から2までの玉3個を抽選機に入れ出た玉の順番が1、0、2でした。
- (2) 次に、十の位の0から9までの玉10個を抽選機に入れ、出た玉の順番が0、7、1、4、3、6、8、2、5、9でした。
- (3) 最後に一の位の0から9までの玉10個を抽選機に入れ、出た玉の順番が3、2、7、6、0、4、5、9、1、8でした。
- (4) 抽選の結果を表にすると次のとおりとなります。

順位	1	2	3	4	5	6	7	8	9	10
百の位	1	0	2							
十の位	0	7	1	4	3	6	8	2	5	9
一の位	3	2	7	6	0	4	5	9	1	8

- (5) 百の位、十の位、一の位の数字の順位が決まったので、数字を百の位から順に組み合わせていきます。

103、003、203、173、073、273、113、013、213、…… 198、098、298

- (6) 当選番号及び当選順位は、応募状況に応じ、抽選結果表に記録された数字の組み合わせによって決定します。

例えば、受付数が29（抽選番号が1番から29番まで）の住戸の場合

103、003、203、173、073、273、113、013、213 ……

当選

補欠

29より大きな抽選番号はありませんので、29より大きな数字は除外します。したがって当選番号は003番、補欠が013番となります。

「一連番号方式」は、多数に区分されたものを一連の抽選により迅速に処理できることから一般的に用いられており、他の自治体においても採用されている方法です。なお、抽選は公開で行っております。抽選日及び抽選会場については13～14ページをご覧ください。

令和7年度 大阪府営住宅募集一覧

募集区分	応募区分・対象者等	募集時期	対象住宅
総合募集 《抽選》	◎ 一般世帯向け ◎ 福祉世帯向け ・高齢者世帯 ・ひとり親世帯 ・障がい者世帯 ・ハンセン病療養所入所者等の世帯 ・犯罪被害者等の世帯 ・単身者、DV被害者 ◎ 新婚・子育て世帯向け ◎ 親子近居向け ・高齢の親世帯・障がい者世帯又は子育て世帯の日常のふれあいや援助ができるよう、近くの府営住宅への入居を希望する子世帯又は親世帯、DV被害者 ◎ シルバーハウジング ・65歳以上の高齢者の2人世帯又は単身者 ◎ 車いす常用者世帯向け ・身体障がい者手帳等の交付を受けている車いす常用者世帯 ※申込みは1世帯につき、1通に限ります。 応募・申込区分が違って、重複申込みはできません。	4月 6月 8月 10月 12月 2月	新築 あき家
	随時募集 過去の総合募集において応募割れとなった住宅については、先着順に申込みを受付けます。 ※総合募集との重複申込みはできません。	随時	あき家

■ 申込書の配布場所

- ・大阪府 都市整備部 住宅建築局 住宅経営室
- ・大阪府営住宅千里管理センター ((株)東急コミュニティー)
- ・大阪府営住宅高槻管理センター ((株)東急コミュニティー)
- ・大阪府営住宅守口管理センター ((株)東急コミュニティー)
- ・大阪府営住宅布施管理センター ((株)穴吹ハウジングサービス)
- ・大阪府営住宅藤井寺管理センター (日本管財(株))
- ・大阪府営住宅堺東管理センター ((株)東急コミュニティー)
- ・大阪府営住宅泉北管理センター ((株)東急コミュニティー)
- ・大阪府営住宅泉佐野管理センター ((株)東急コミュニティー)
- ・各府民お問合せセンター情報プラザ (府税事務所内)
- ・府庁別館住宅相談室
- ・各市区町村の住宅担当課等
- ・大阪市立住まい情報センター (住情報プラザ) (休館日：火曜日)

リサイクル適性 (A)

この印刷物は、印刷用の紙へリサイクルできます。